

Каталог запасных частей автомобиля SHAANXI F2000

气缸体 (一) CYLINDER BLOCK I

-1-  陕西重汽

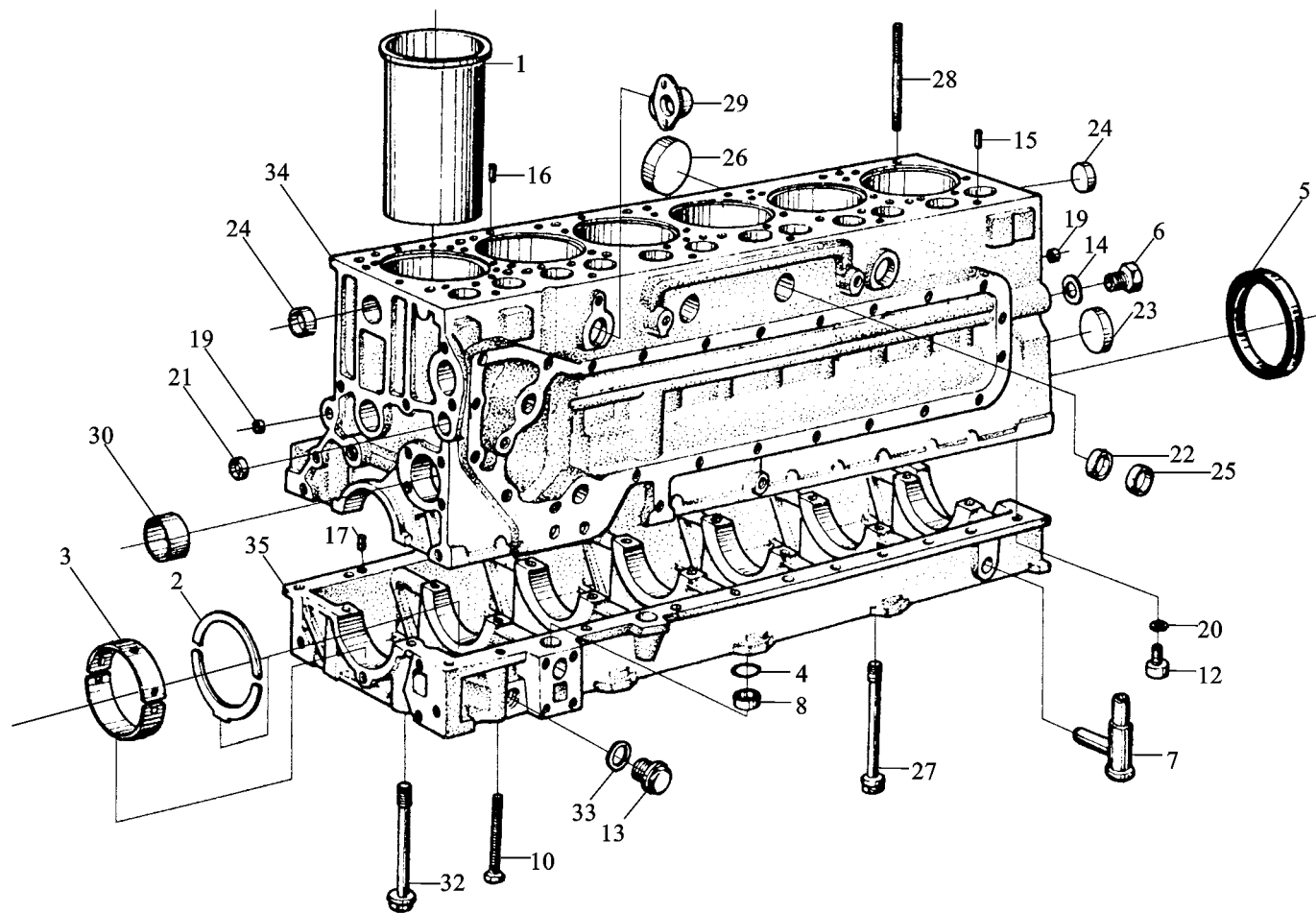

气缸体 (一) CYLINDER BLOCK I

序号 NO	件号 Part No	名称 Designation	Name	数量 Quantity					备注 Remark
				56	58	50	44	46	
1	61500010344	气缸套	Cylinder	6	6	6	6	6	
2	81500010125		Thrust plate	2	2	2	2	2	
3	81500010046	止推片(付)	Main bearing bush	7	7	7	7	7	
4	614 010134		Gasket	2	2	2	2	2	
5	61500010100	主轴瓦(付)	Real oil seal	1	1	1	1	1	
	61500010047		Real oil seal	1	1	1	1	1	
	93000304377	密封圈	Real oil seal	1	1	1	1	1	
	90003074487		Real oil seal	1	1	1	1	1	
6	61460070011	后油封	Plug	1	1	1	1	1	
	90003962051		Hex. screw	1	1	1	1	1	
7	61260070083	后油封接受图	Pipe	2	2	2	2	2	
8	614 010120		Sleeve	2	2	2	2	2	
10	90003802493	后油封	Screw	22	22	22	22	22	M8×110 DIN 933
12	90003862428		Screw	1	1	1	1	1	
13	90003962050	后油封	Screw	1	1	1	1	1	M8×25 DIN 912
14	90003098086		Seal washer	6	6	6	6	6	
15	90003901604	主油管后螺塞	Dowel pin	6	6	6	6	6	M30×1.5 D00908
16	900039096266		Dowel pin	3	3	3	3	3	
17	90003901604A	六角头螺塞	Corehole plug	2	2	2	2	2	
18	90003989290		Corehole plug	22	22	22	22	22	12m6×20 DIN 7
19	90003989480	回油短管	Corehole plug	1	1	1	1	1	
20	88 250083		Spring washer	4	4	4	4	4	6×12 D01481
21	90003989204	套管	Corehole plug	1	1	1	1	1	
22	90003989289		Corehole plug	4	4	4	4	4	
23	90003989288	六角头螺栓	Corehole plug	3	3	3	3	3	12m6×26 D00007

气缸体(一) CYLINDER BLOCK I

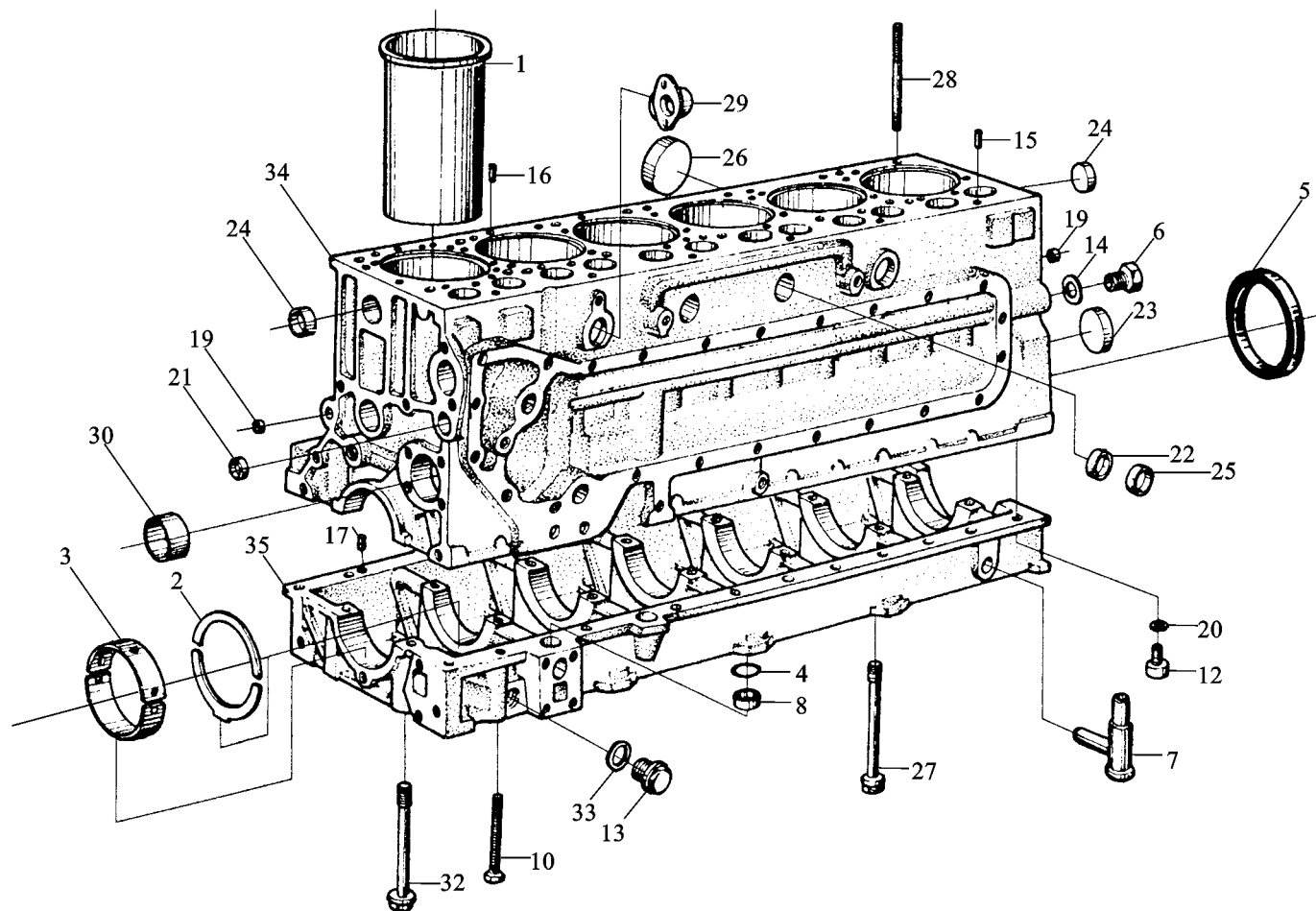

气缸体 (一) CYLINDER BLOCK I

序号 NO	件号 Part No	名称 Designation	Name	数量 Quantity					备注 Remark
				56	58	50	44	46	
24	90003982121	碗形塞	Corehole plug	4	4	4	4	4	45/12 N5564
25	90003989215	碗形塞	Corehole plug	3	3	3	3	3	45/12 N5564
26	90003989210	碗形塞	Corehole plug	6	6	6	6	6	75/14 N5564
27	614 010217	碗形塞	Screw	1	1	1	1	1	
28	615 0001185	碗形塞	Stud	21	21	21	21	21	
29	614 010279	碗形塞	Elbowuconnector	1	1	1	1	1	
30	61560010029	主轴承螺栓	Bush	7	7	7	7	7	
32	614 010114	主轴承螺栓	Screw	13	13	13	13	13	
33	90003098086	气缸盖螺栓	Seal washer	1	1	1	1	1	AKM N05125
34	61560010097	气缸盖螺栓	Glinder black assembly	1	1	1	1	1	
	61560010095	通风弯管	Cylinder	1	1	1	1	1	
35	61500010109	通风弯管	Crank case	1	1	1	1	1	
		凸轮轴衬套							
		主轴承螺栓							
		密封垫圈							
		气缸体总成							
		气缸体							
		曲轴箱							

气缸体 (二) CYLINDER BLOCK II

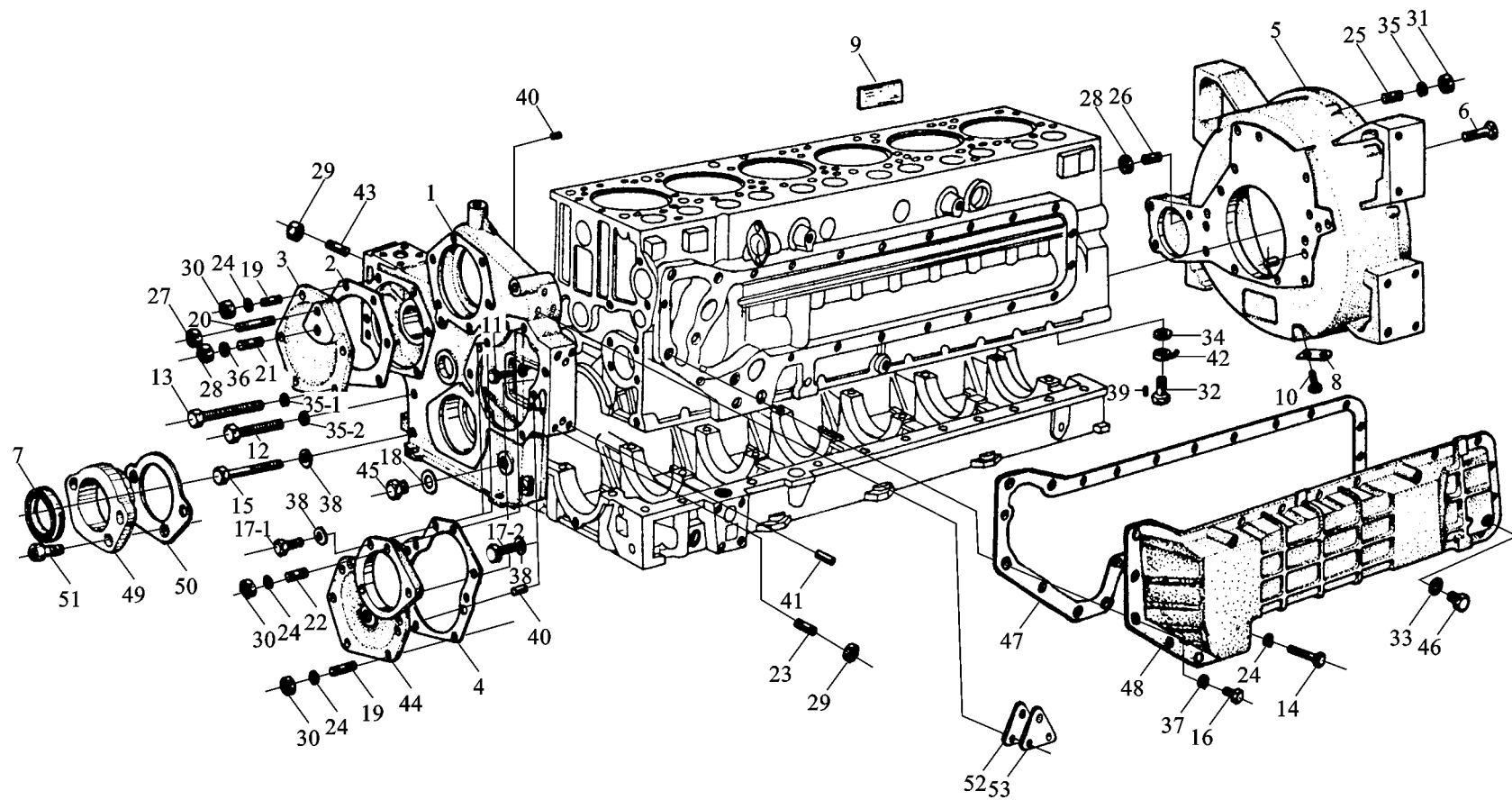

气缸体 (二) CYLINDER BLOCK II

序号 NO	件号 Part No	名称 Designation	Name	数量 Quantity					备注 Remark
				56	58	50	44	46	
1	61560010094B	正时齿轮室	Timing gear chamber	1	1	1	1	1	
	612600010516	正时齿轮室	Timing gear chamber						
2	61500010175	空压机齿轮盖	Cover						
	61560010069	空压机齿轮盖	Cover	1	1	1	1	1	
3	614 010040	空压机齿轮盖垫片	Gasket	1	1	1	1	1	
4	614 010070	凸轮轴齿轮盖垫片	Gaske	1	1	1	1	1	
5	61500010012	SAE1 飞轮壳	Flywhell housing	1	1	1	1	1	
	612600010305	SAE1 飞轮壳	Flywhell housing						
6	61500010101	飞轮壳螺栓	Screw	7	7	7	7	7	
	61500010062	飞轮壳螺栓	Screw	6	6	6	6	6	
7	61500010037	前油封接受图	Fowt oil seal	1	1	1	1	1	
	61500010038	前油封接受图	Fowt oil seal	1	1	1	1	1	
	61500010046	前油封接受图	Fowt oil seal	1	1	1	1	1	
8	180 021011	观察孔盖	Cover	1	1	1	1	1	
9	612600010193	铭牌	Name plate	1	1	1	1	1	
10	90003802511	六角头螺栓	Screw	2	2	2	2	2	M10×18 D00933
11	90003802523	六角头螺栓	Screw	3	3	3	3	3	M10×25 D00933
12	90003802561	六角头螺栓	Screw	6	6	6	6	6	M10×75 D00933
13	90003802576	六角头螺栓	Screw	1	1	1	1	1	M10×90 D00933
14	90003800458	六角头螺栓	Screw	4	4	4	4	4	M8×70 D00931
15	90003800571	六角头螺栓	Screw	1	1	1	1	1	M10×80 D00931
16	90003802424	六角头螺栓	Screw	19	19	19	19	19	M8×25 D00933
17-1	90003862524	内六角圆柱头螺钉	Screw	1	1	1	1	1	M10×20 D00912
17-2	90003862532	内六角圆柱头螺钉	Screw	1	1	1	1	1	M10×30 D00912
18	90003098086	密封垫圈	Seal washer	1	1	1	1	1	A30×36 D07603 或 AKMN05125

气缸体 (二) CYLINDER BLOCK II

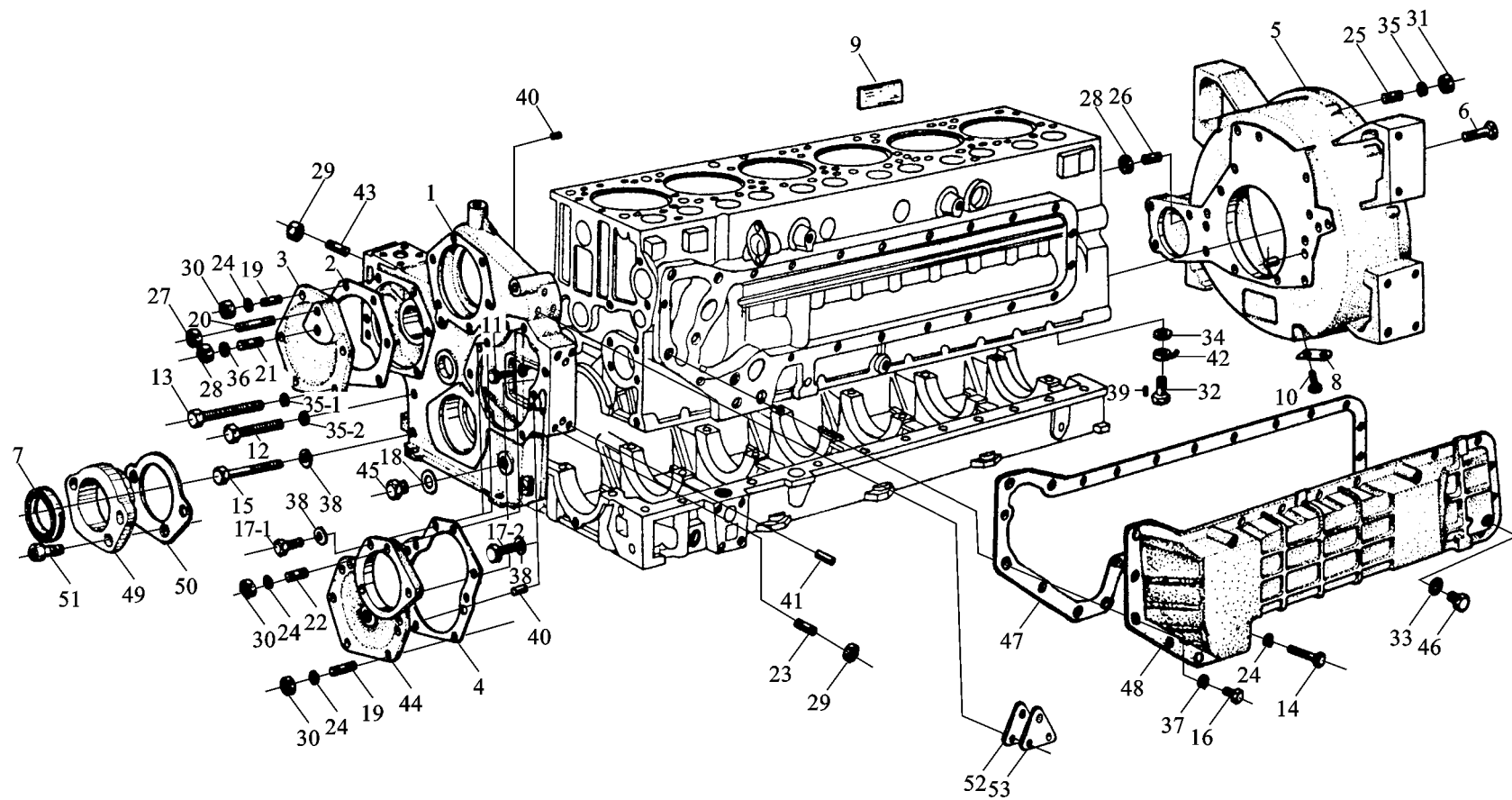

气缸体 (二) CYLINDER BLOCK II

序号 NO	件号 Part No	名称 Designation	Name	数量 Quantity					备注 Remark
				56	58	50	44	46	
19	90003813429	双头螺柱	Stud	12	12	12	12	12	M8×22 D00939
20	90003813470		Stud	3	3	3	3	3	
21	90003811531	双头螺柱	Stud	1	1	1	1	1	M8×60 D00939
22	90003813443		Stud	1	1	1	1	1	
23	90003813628	双头螺柱	Stud	6	6	6	6	6	M10×30 D00835
24	90003932023		Spring washer	41	41	41	41	41	
25	90003813537	双头螺柱	Stud	12	12	12	12	12	M8×30 D00939
26	90003813527		Stud	3	3	3	3	3	
27	90003888451	双头螺柱	Nut	2	2	2	2	2	M12×30 D00939
28	90003888452		Nut	5	5	5	5	5	
29	90003888453	波形弹性垫圈	Nut	8	8	8	8	8	B8 D00137
30	90003871252		Nut	16	16	16	16	16	M10×35 D00939
31	90003871305	双头螺柱	Nut	12	12	12	12	12	
32	90003962621		Hollow bolt	6	6	6	6	6	M10×28 D00939
33	90003098014	双头螺柱	Seal washer	1	1	1	1	1	
34	90003098015		Seal washer	6	6	6	6	6	VM8 D00980
35-1	90003932024	Ⅱ型全金属六角锁紧螺母	Spring washer	1	1	1	1	1	VM10 D00980
35-2	90003931122		Spring washer	21	21	21	21	21	VM12 D00980
36	90003930012	Ⅱ型全金属六角锁紧螺母	Washer	1	1	1	1	1	M8 D00934
37	90003930271		Small washer	1	1	1	1	1	M10 D00934
38	90003932025	Ⅱ型全金属六角锁紧螺母	Spring washer	2	2	2	2	2	A8 D07623
39	90003909603		Spring Dowel pin	6	6	6	6	6	A14×18 D07603
40	90003901507	I型六角螺母	Dowel pin	4	4	4	4	4	
41	90003901604	I型六角螺母	Dowel pin	6	6	6	6	6	A14×20 DIN 7603

气缸体 (二) CYLINDER BLOCK II

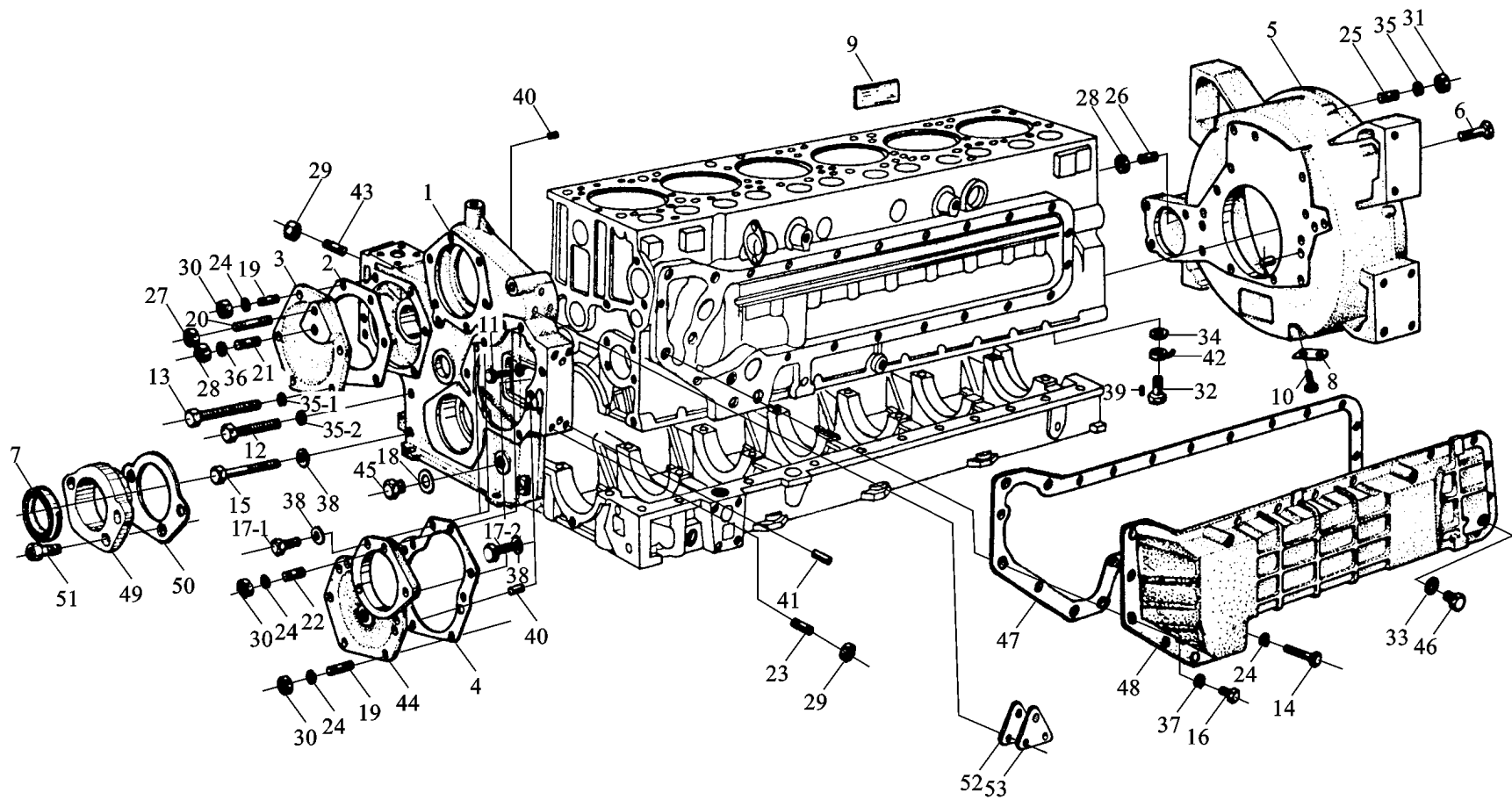

气缸体 (二) CYLINDER BLOCK II

序号 NO	件号 Part No	名称 Designation	Name	数量 Quantity					备注 Remark
				56	58	50	44	46	
42	61560010047	喷嘴组件	Nozzle Assy	6	6				
	61560010090		Nozzle Assy			6	6	6	
43	90003813638	喷嘴组件	Stud	2	2	2	2	2	M12×35 D00939
44	61500010008A		Cover	1	1	1	1	1	
45	90003962051	双头螺柱	Screw	1	1	1	1	1	CM30×1.5 D07604
46	90003962020		Screw	1	1	1	1	1	
47	614010084B	凸轮轴齿轮盖总成	Gasket	1	1	1	1	1	A14×1.5 D07604
48	614010083B		Cover	1	1	1	1	1	
49	AZ1500010336A	六角头螺柱	Front oil seal seat	1	1	1	1	1	
50	614010106A		Shim	1	1	1	1	1	
51	90003862327	六角头螺柱	Screw	4	4	4	4	4	
52	615G00120005		Shim						
53	615T3-1010001	机油冷却器盖垫片	Triangle Plate						
		机油冷却器盖							
		前油封座							
		前油封垫片							
		内六角圆柱头螺钉							
		垫片							
		三角盖板							

气缸体 (三) CYLINDER BLOCK III

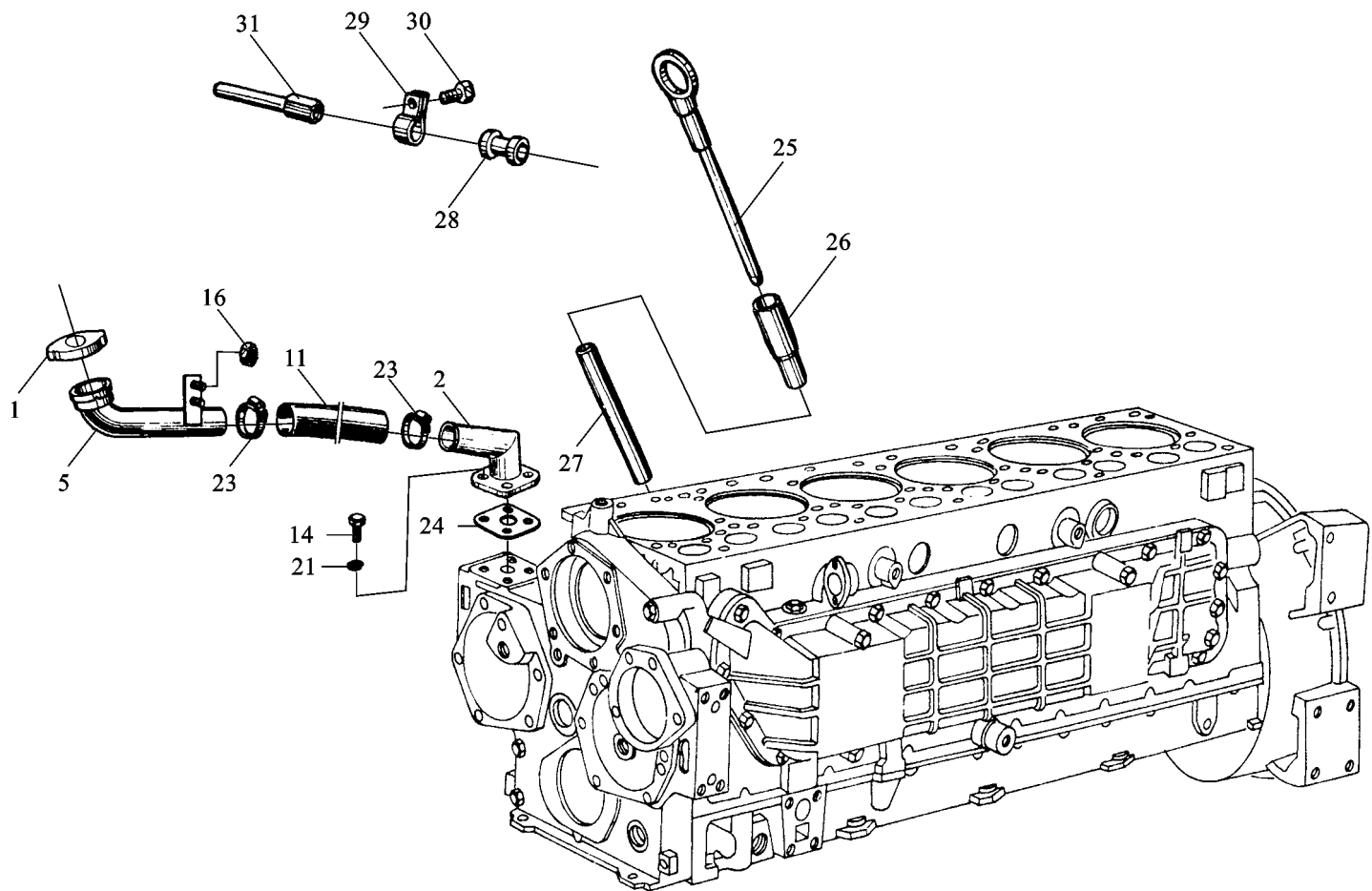

气缸体（三） CYLINDER BLOCK III

序号 NO	件号 Part No	名称 Designation	Name	数量 Quantity					备注 Remark
				56	58	50	44	46	
1	612600010489	加油管盖组件	Cover	1	1	1	1	1	
2	61560010028		Filler neck	1	1	1	1	1	
5	612600010522	加油短管组件	Nozzle	1	1	1	1	1	
	612600010622		Nozzle						
11	61500010079	加油管组件	Hose	1	1	1	1	1	
14	90003802321		Screw	4	4	4	4	4	
16	90003888451	加油管组件	Nut	1	1	1	1	1	M6×16 D00933
21	90003931082	带纤维夹层橡胶软管	Spring washer	4	4	4	4	4	VM8 D00980
23	90003989306		Clip	2	2	2	2	2	B6 D00127
24	614 010086	六角螺栓	Shim	1	1	1	1	1	38154 N5074
25	612600010532		Oil dipstick	1	1	1	1	1	
	612600010554	Ⅱ型全金属六角锁紧	Oil dipstick	1	1				
	612600010556		Oil dipstick						
26	61800010331	螺母	Jauge			1	1	1	
	612600010533		Jauge	1	1				
27	61800010334	弹簧垫圈	Nozzle			1	1	1	
	612600010557		Nozzle	1	1				
	612600010558	软管卡箍	Nozzle						
28	612600010638		Clamp	1	1	1	1	1	
29	612600010647	加油短管垫片	Clamp	1	1	1	1	1	
30	90003802411		Screw	1	1	1	1	1	
31	612600010609	油标尺	Support block			1	1	1	
	612600010616	油标尺	Support block	1	1				

气缸体（四） CYLINDER BLOCK IV

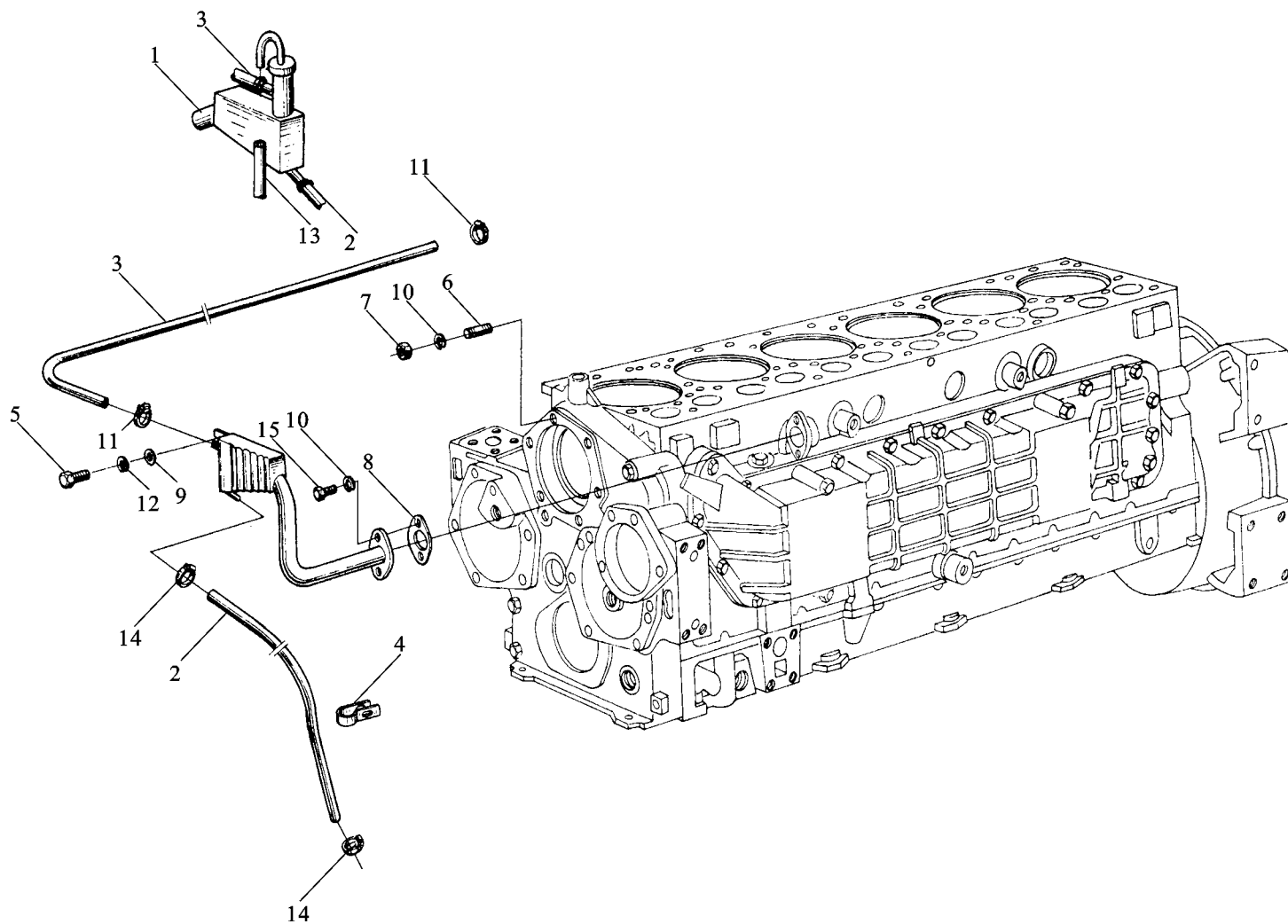

气缸体（四） CYLINDER BLOCK IV

序号 NO	件号 Part No	名称 Designation	Name	数量 Quantity					备注 Remark
				56	58	50	44	46	
1	612600010267	油气分离器组件	Oil separator	1	1	1	1	1	
2	61500010174		Hose	1	1	1	1	1	
3	612G00040038	无纤维夹层橡胶软管	Rubber hose	1	1	1	1	1	
4	609 E 11 0049		Position plate	1	1	1	1	1	
5	90003802321	带纤维夹层橡胶软管	Screw	1	1	1	1	1	
6	90003813447		Stud	1	1	1	1	1	M6×16 D00933
	90003813470	固定板	Stud	2	2	2	2	2	
	90003813429		Stud	3	3	3	3	3	M8×35 D00939
7	90003871252	六角头螺柱	Nut	6	6	6	6	6	
8	90003069303		Shim	1	1	1	1	1	M8×60 D00939
9	90003936101	双头螺柱	Bigger washer	1	1	1	1	1	
10	90003932023		Spring washer	8	8	8	8	8	M8×22 D00939
11	90003989336	双头螺柱	Hose clip	2	2	2	2	2	M8 DIN 934
12	90003931082		Spring washer	1	1	1	1	1	30×53×1 D71511
13	90003179784	双头螺柱	Thermoplastic tubing	1	1	1	1	1	
14	90003989336		Hose clip	2	2	2	2	2	A6.4D09021
15	90003862427	I型六角螺母	Screw	2	2	2	2	2	B8 DIN137
		垫片							22/16 N05074
		大垫圈							B6 D00127
		波形弹性垫圈							φ10×1
		软管卡箍							22/16 N05074
									M8×20 D00912

曲轴飞轮 CRANK SHAFT FLYWHEEL

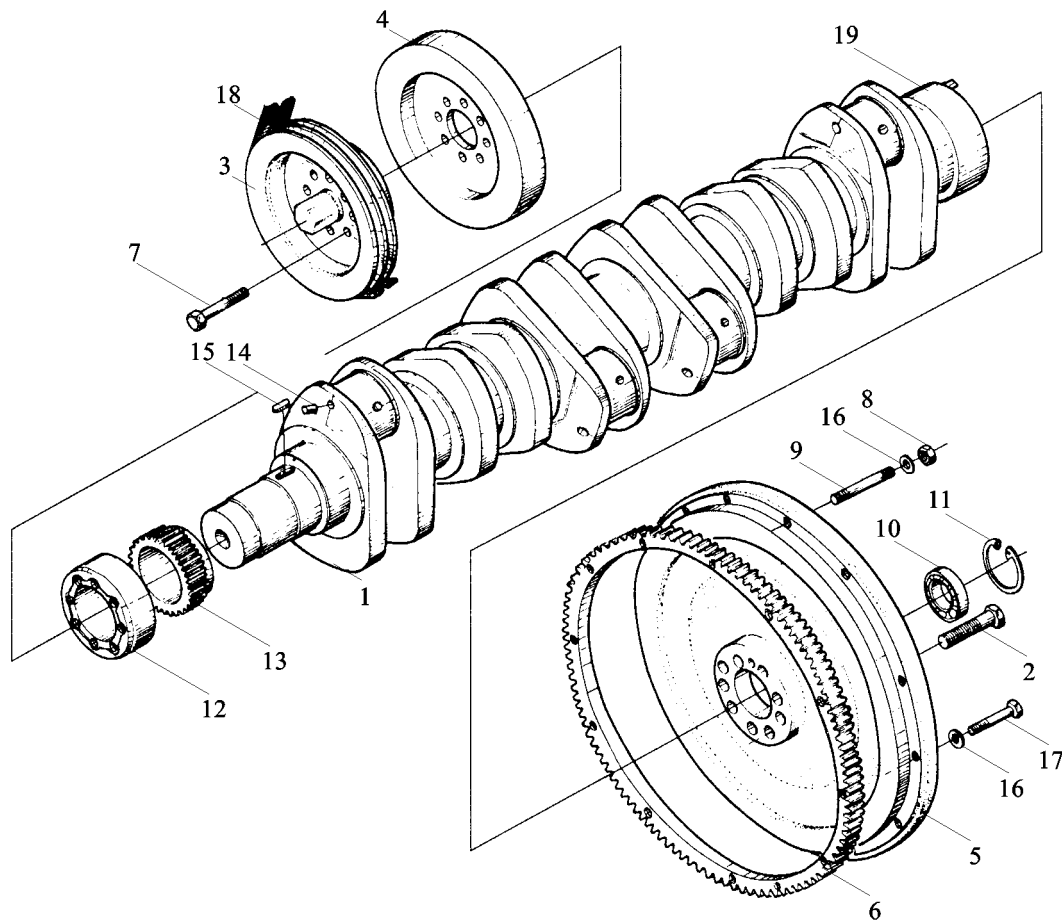

曲轴飞轮 CRANK SHAFT FLYWHEEL

序号 NO	件号 Part No	名称 Designation	Name	数量 Quantity					备注 Remark
				56	58	50	44	46	
1	61500020071	曲轴总成	Crankshaft assembly	1	1	1			
	61560020029		Crankshaft assembly				1	1	
	61500020012	曲轴总成	Crank shaft	1	1	1			
	61200020024		Crank shaft				1	1	
2	61500020046	曲 轴	Screw	9	9	9	9	9	
3	61560020017		Belt pulley	1	1	1	1	1	
	612600020232	曲 轴	Belt pulley						
	61560020016		Belt pulley						
4	61560020010	六角头螺栓	Vibration damper	1	1	1	1	1	
5	61560020041		Fly wheel	1	1	1	1	1	
6	81400020015	皮带轮	Ring gear	1	1	1	1	1	
7	90003802558		Screw	8	8	8	8	8	
8	90003871305	皮带轮	Nut	2	2	2	2	2	
9	90003813571		Stud	2	2	2	2	2	
10	90003311416	皮带轮	Ball bearing	1	1	1	1	1	
11	90003934310		Circlip	1	1	1	1	1	
12	61500020070	减振器	Flange	1	1	1	1	1	
13	614 020038		Crank shaft gear	1	1	1	1	1	
14	90003961504	飞 轮	Cylindrical pin	6	6	6	6	6	
15	90003960569		Key	1	1	1	1	1	
16	90003932024	飞轮齿圈	Spring washer	12	12	12	12	12	
17	90003800579		Screw	10	10	10	10	10	
18	81500060228	六角头螺栓	V-belt						
	61500060217		V-belt	2	2	2	2	2	
19	90003901418	1 型六角螺母	Cylindrical pin	1	1	1	1	1	

连杆和活塞 CONNECTING ROD & PISTON

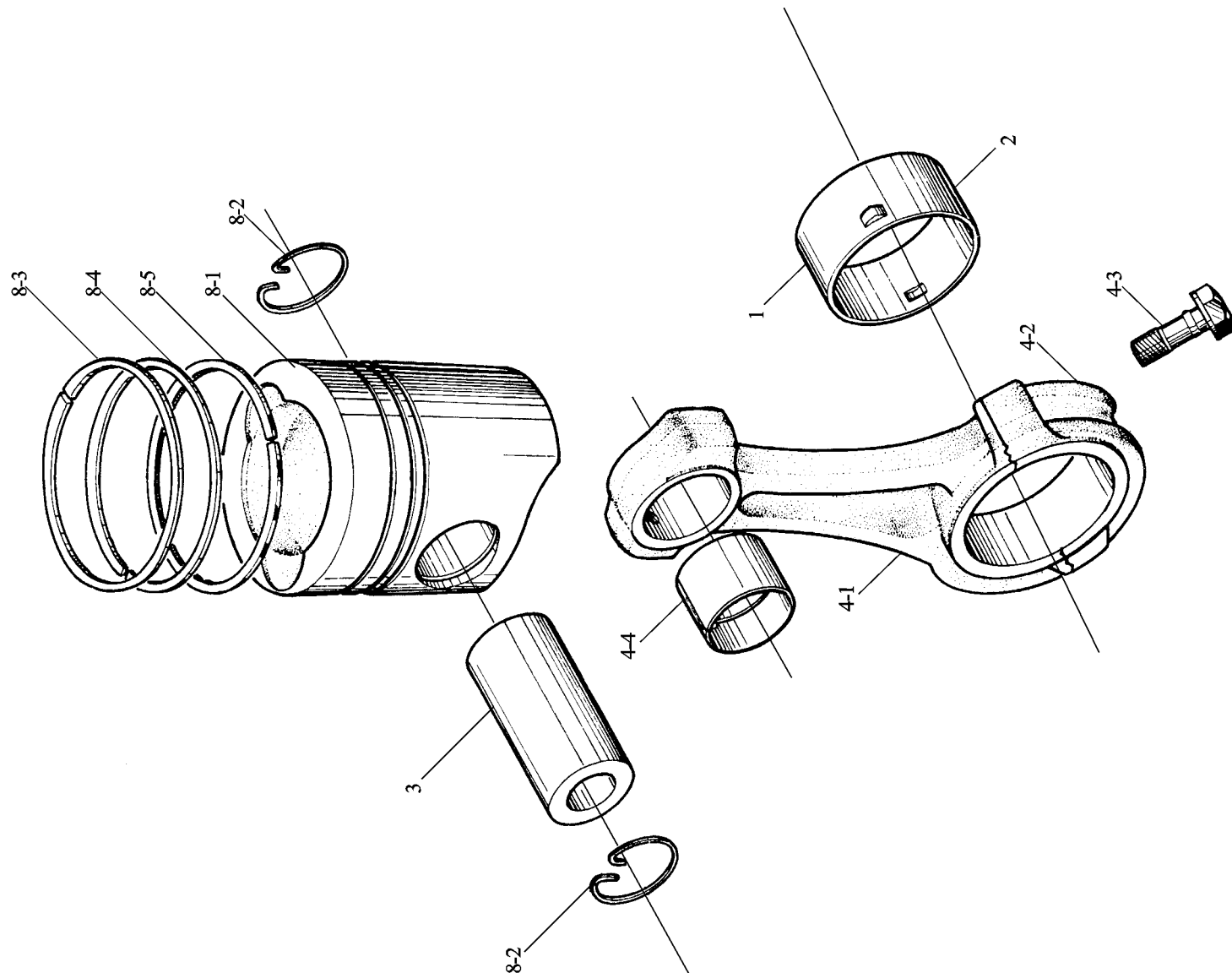

连杆和活塞 CONNECTING ROD & PISTON

序号 NO	件号 Part No	名称 Desimiation	Name	数量 Quantity					备注 Remark
				56	58	50	44	46	
1	61560030033	连杆轴瓦	Connecting rod bearing	12	12	12	6	6	
2	61560030034		Connecting rod bearing				6	6	
3	61560030013	连杆轴瓦 (上瓦)	Piston axis pin	6	6	6	6	6	
4	61500030009		Connecting rod	6	6	6	6	6	
4-1	61500030008	活塞销	Connecting rod	6	6	6	6	6	
4-2	61500030022		Connecting cover	6	6	6	6	6	
4-3	81500030023	连杆总成	Bolt,connecting tod	12	12	12	12	12	
4-4	61500030067		Connecting bushing	6	6	6	6	6	
8	61560030042	连杆体	Piston	6	6	6	6	6	
8-1	61560030043		Piston	6	6	6	6	6	
8-2	81560030012	连杆盖	Piston snap ring	12	12	12	12	12	
8-3	61560030047		Ladder shape ring	6	6	6	6	6	
8-4	61560030078	连杆螺栓	Cone-shape ring	6	6	6	6	6	
8-5	61560030045		Spring oil ring	6	6	6	6	6	
		连杆衬套							
		活塞总成							
		活 塞							
		活塞销挡圈							
		梯形环							
		锥面环							

气缸盖总成 CYLINDER HEAD

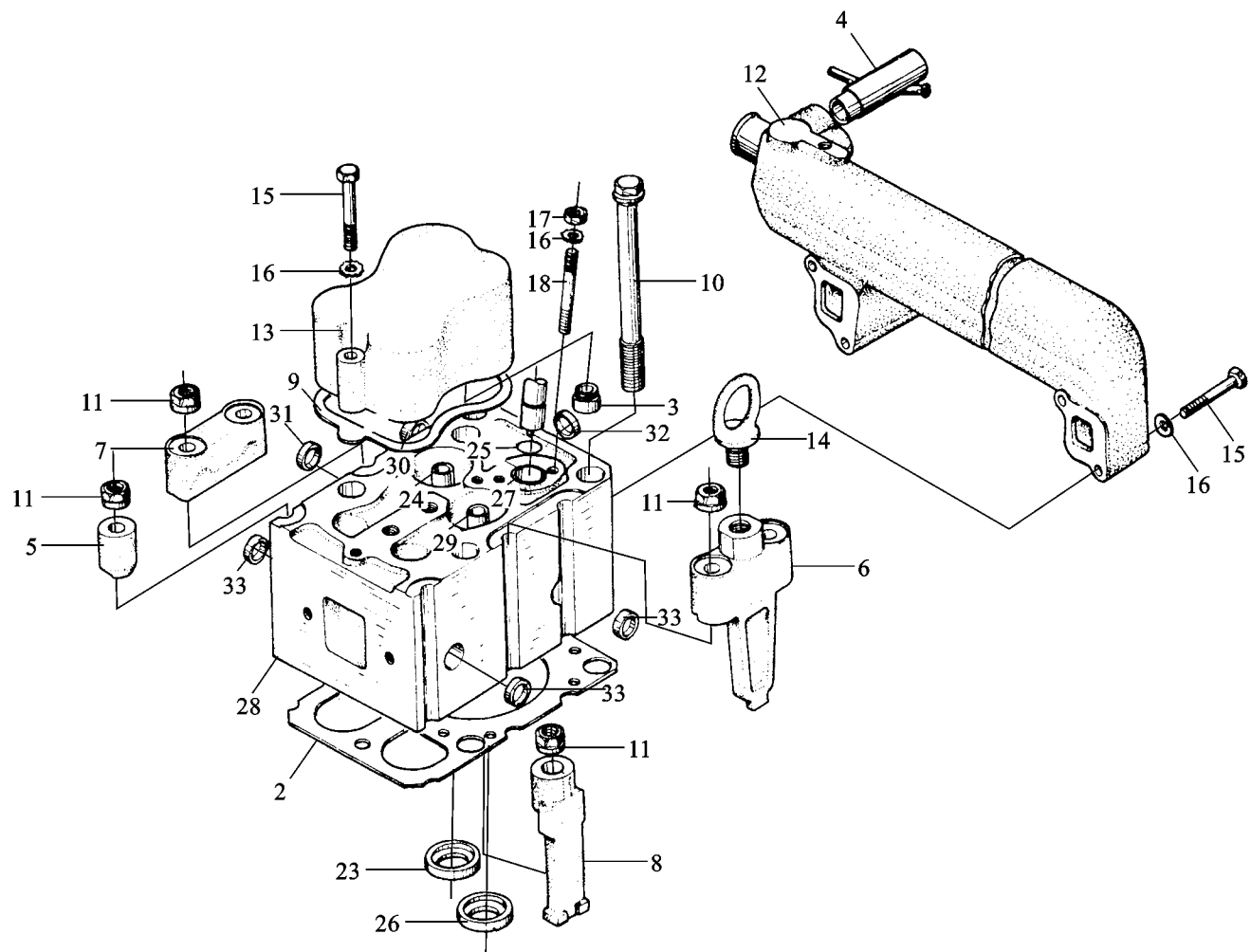

气缸盖总成 CYLINDER HEAD

序号 NO	件号 Part No	名称 Designation	Name	数量 Quantity					备注 Remark
				56	58	50	44	46	
1	61500040058	气缸盖分总成	Cylinder head	6	6	6	6	6	
2	61500040049		Gasket	6	6	6	6	6	
3	61560040032	气缸盖衬垫	Scraper	12	12	12	12	12	
4	61500040045		Connecting piece	1	1	1	1	1	
5	61200040023	气门杆密封套	Clip	5	5	5	5	5	
6	61500040012		Clip	2	2	2	2	2	
7	61500040009	管接头组件	Clip	5	5	5	5	5	
8	61200040027		Clip	2	2	2	2	2	
9	61560040039	夹紧块	Gasket	6	6	6	6	6	
10	61500040023		Screw	24	24	24	24	24	
11	61200040034	吊环夹紧块	Nut	21	21	21	21	21	
12	61500040102		Pipe	1	1	1	1	1	
13	614 040065	夹紧块	Cylinder head cap	6	6	6	6	6	
14	614 010388		Screw	2	2	2	2	2	
15	90003800466	夹紧块	Scrw	24	24	24	24	24	
16	90003932023		Spring washer	24	24	24	24	24	M8×60 D00931
17	90003871252	气缸盖罩衬垫	Nut	12	12	12	12	12	B8 D00137
18	90003813471		Stud	12	12	12	12	12	M8 D00934
23	61560040057	气缸盖主螺栓	Air in let valveseat	6	6	6	6	6	
24	61560040051		Guide tube	12	12	12	12	12	M8×70 D00939
25	406 060010	带肩螺母	O-ring	6	6	6	6	6	
26	614 040023		Exhaust valve seat	6	6				
	81560040037	出水管	Exhaust valve seat	6	6	6	6	6	
27	61560040049		Bush	6	6	6	6	6	
28	61500040040	气缸盖罩	Cylinder head	6	6	6	6	6	

气缸盖总成 CYLINDER HEAD

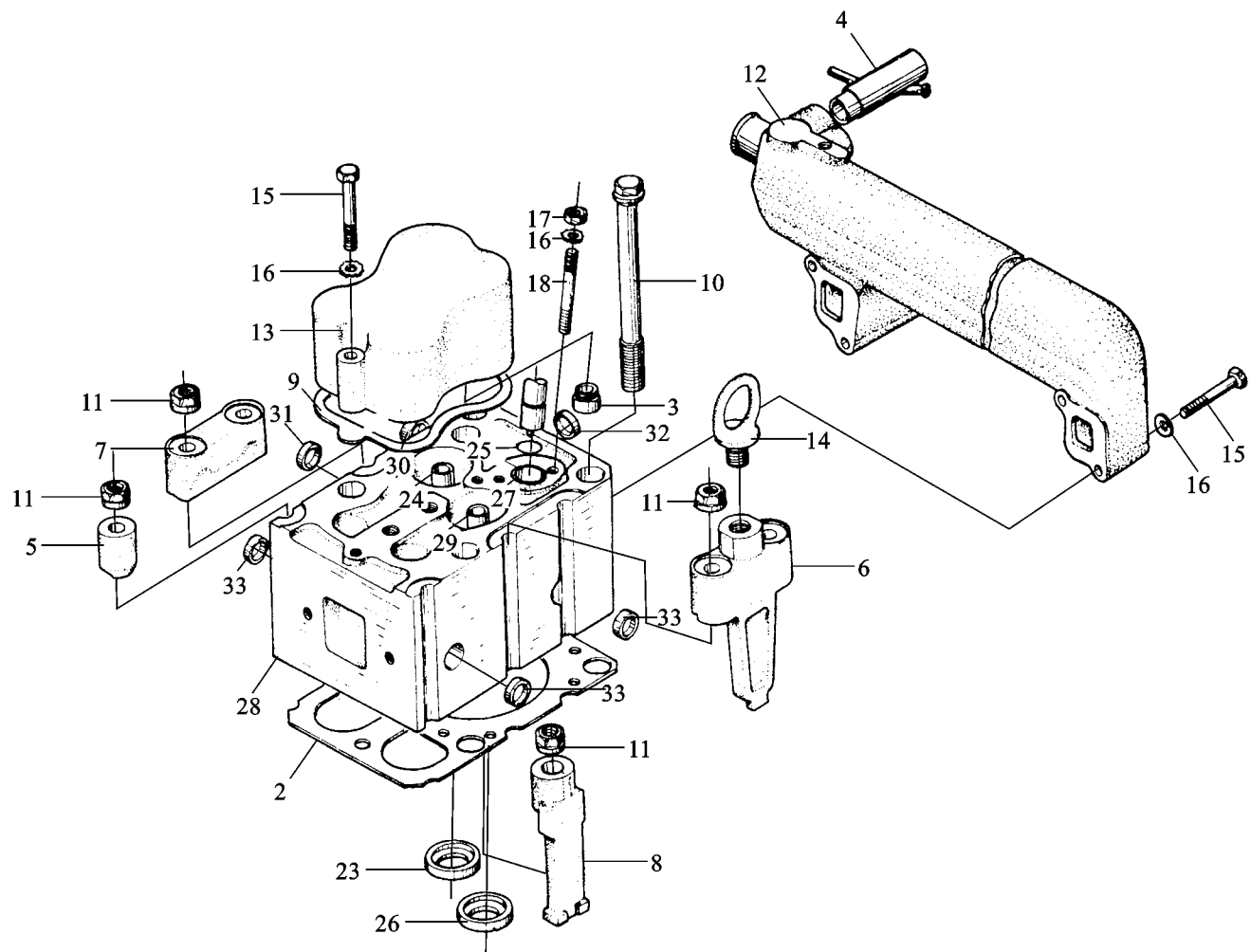

气缸盖总成 CYLINDER HEAD

序号 NO	件号 Part No	名称 Desimation	Name	数量 Quantity					备注 Remark
				56	58	50	44	46	
29	61500040014	排气门弹簧下座	Seat(lower)	6	6	6	6	6	
30	90003989277		Cover plug	6	6	6	6	6	12/8 N05564
31	90003989721	碗形塞片	Cover plug	6	6	6	6	6	22/8 N05564
32	90003989725		Cover plug	6	6	6	6	6	25/8 N05564
33	90003989294	碗形塞片	Cover plug	24	24	24	24	24	30/8 N05564
		碗形塞片							
		碗形塞片							

配气机构 TIMING VALVE UNIT

序号 NO	件号 Part No	名称 Designation	Name	数量 Quantity				备注 Remark
				56	58	50	44	
1	614 050058C 81500050070	气门推杆总成	Valve push rod assy Valve push rod assy	12	12	12	12	
2	90003871252	气门推杆总成	Nut	2	2	2	2	
3	90003932023		Spring washer	3	3	3	3	
4	90003813414	1 型六角螺母	Stud	2	2	2	2	
	90003862419		Screw	1	1	1	1	
5	614 050133	波形弹性弹垫圈	Camshaft thrust plate	1	1	1	1	
6	614 050053		Camshaft timing gear	1	1	1	1	
7	61560050004 61500050096	双头螺柱	Camshaft Camshaft	1	1	1	1	
8	614 050079 90003901409	内六角圆柱头螺钉	Driver pin Cylindrical pin	1	1	1	1	
9	61500050032	凸轮轴止推片	Valve tappet	12	12	12	12	
10	61500050002		Outer valve spring	12	12	12	12	
11	61500050001		Inner valve spring	12	12	12	12	
12	81500050021 61500050025	凸轮轴正时齿轮 凸轮轴	Valve lock Valve lock	24	24	24	24	
13	614 050017		Lower spring abutment	6	6	6	6	
14	61500050109	凸轮轴	Upper spring abutment	12	12	12	12	
15	61460050007 61560050042	驱动销	Intake valve Intake valve	6	6	6	6	
16	61560050041		Exhaust valve	6	6	6	6	
17	614 050048	圆柱销	Rocker arm	6	6	6	6	
18	614 050049		Rocker arm	6	6	6	6	
19	614 050010	气门挺柱	Screw	12	12	12	12	

配气机构 TIMING VALVE UNIT

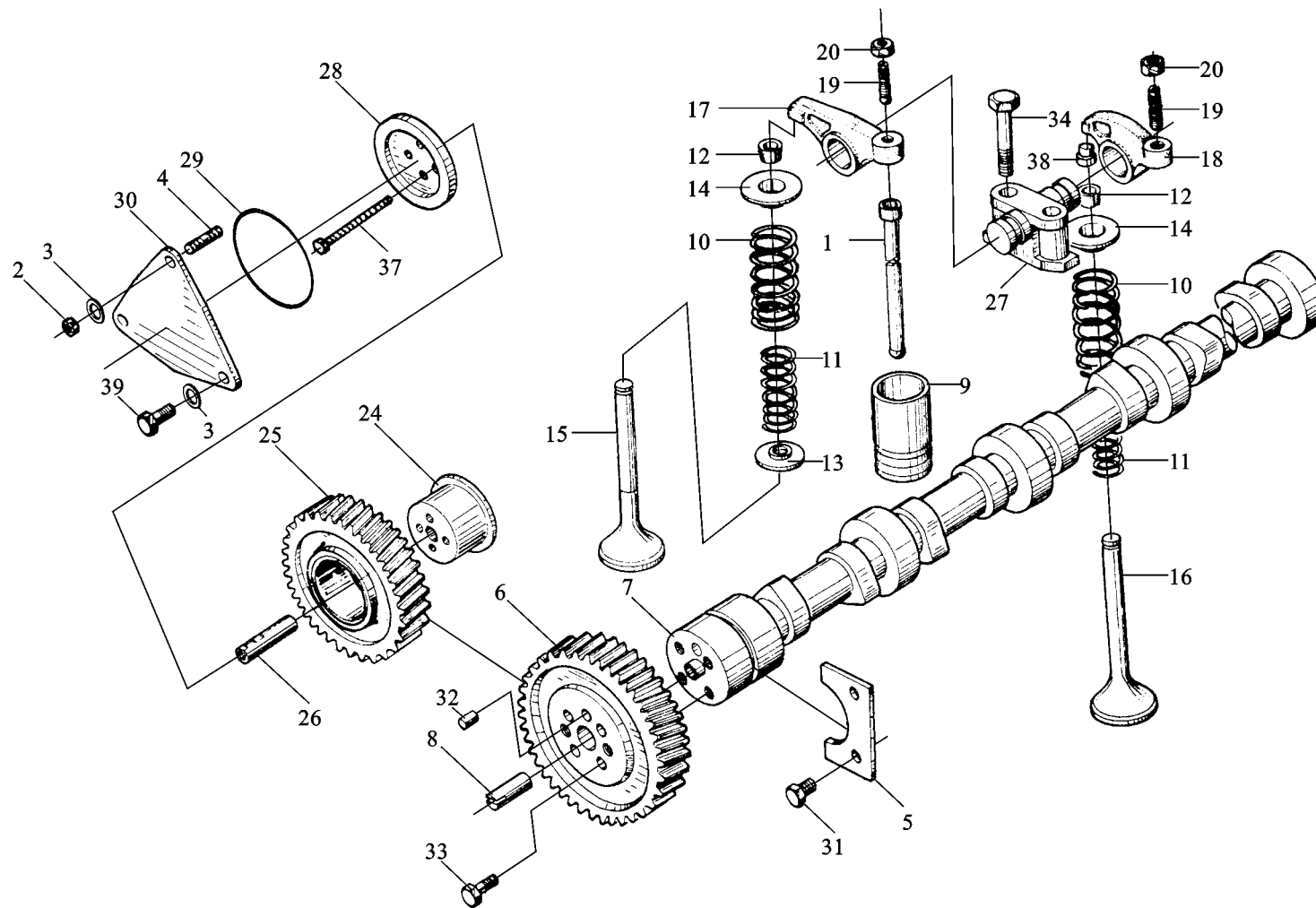

配气机构 TIMING VALVE UNIT

序号 NO	件号 Part No	名称 Description	Name	数量 Quantity					备注 Remark
				56	58	50	44	46	
20	2130050065	气门间隙调整螺母	Nut	12	12	12	12	12	
24	61560050044		Intermed gear shaft	1	1	1	1	1	
25	61560050053	中间齿轮轴	Intermed gear	1	1	1	1	1	
26	61560050058		Shaft	1	1	1	1	1	
27	614 050119	中间齿轮总成	Rocker arm support	6	6	6	6	6	
28	61560050045		Cover	1	1	1	1	1	
29	90003120602	轴	Seal ring	1	1	1	1	1	
30	61560050046A		Cover	1	1	1	1	1	
31	90003802411	气门摇臂座	Screw	2	2	2	2	2	M8×16 DIN933-8-8Zn
32	90003901409		Cylindrical pin	1	1	1	1	1	
33	90003802443	挡 板	Screw	4	4	4	4	4	8m6×12 DIN7
34	90003802655		Screw	12	12	12	12	12	
37	61560050059	密封圈	Screw	4	4	4	4	4	M8×20
38	61500050105		Air valve cap	12	12	12	12	12	
39	90003862419	盖 板	Bolt	1	1	1	1	1	DIN933-10.9Zn
		六角头螺栓							M12×60
		圆柱销							DIN933-10.9Zn
		六角头螺栓							
		六角头螺栓							
		六角头螺栓							

水泵和风扇 WATER PUMP AND FAN

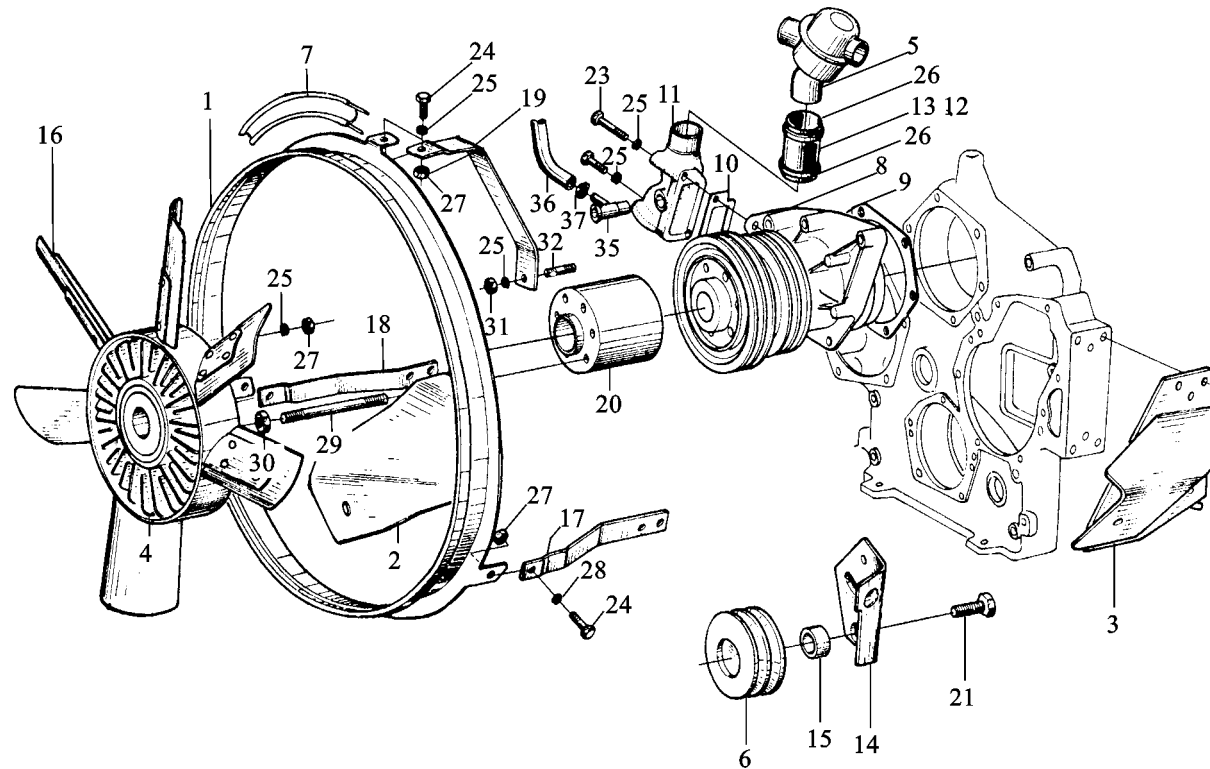

水泵和风扇 WATER PUMP AND FAN

序号 NO	件号 Part No	名称 Desination	Name	数量 Quantity					备注 Remark
				56	58	50	44	46	
1	61560060004	护风罩总成	Ring		1		1	1	
2	99100590006		Bracket left	1	1		1	1	
3	99100590009	左支架	Bracket right	1	1	1	1	1	
4	61500060226		Visco fan	1	1	1	1	1	
5	614 060135	右支架	Thermostate	1	1	1	1	1	
	615G00060016		Thermostate						
6	61400060161	硅油离合器风扇	Tension pulley						
	61560060069		Tension pulley	1	1	1	1	1	
7	AZ1560060016	节温器总成	Siphon	1	1	1	1	1	
8	612600060260		Water pump c						
	61500060229	节温器总成	Water pump c	1	1	1	1	1	
9	6140 60008		Gasket	1	1	1	1	1	
10	6140 60024	张紧轮总成	shim	1	1	1	1	1	
11	61560060022A		Pipe joint	1	1	1	1	1	
12	61000060262	张紧轮总成	Hose	1	1	1	1	1	
13	61000060276		Hose	1	1	1	1	1	
14	61560060021	护风带总成	Lashing						
15	614 060160		Bush						
16	61500060131	水泵总成	Fan	1	1	1	1	1	
17	61560060010		Support	1	1	1	1	1	
18	61560060011	水泵总成	Support	1	1	1	1	1	
19	61560060012		Support	1	1	1	1	1	
20	61500060239	水泵密封垫	Flange	1	1	1	1	1	
21	61500060169		Screw						
	90003802672	水管接头垫片	Screw	1	1	1	1	1	

水泵和风扇 WATER PUMP AND FAN

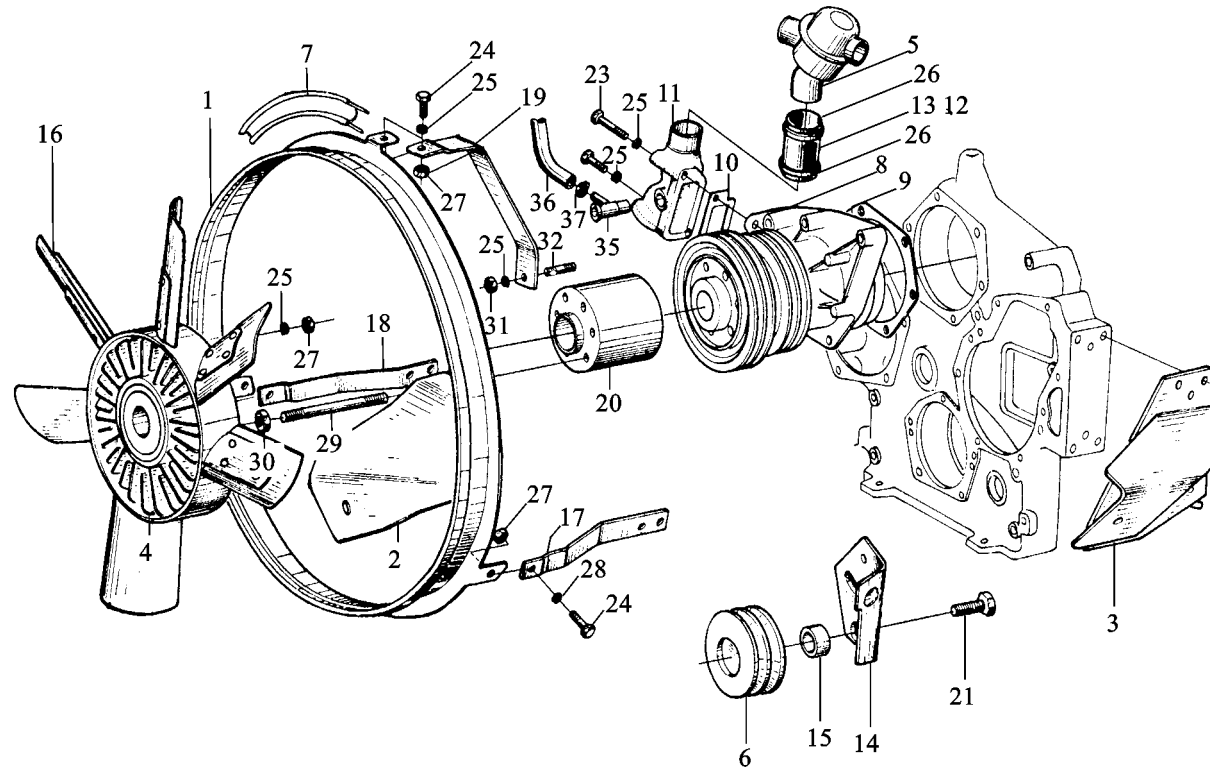

水泵和风扇 WATER PUMP AND FAN

序号 NO	件号 Part No	名称 Designation	Name	数量 Quantity					备注 Remark
				56	58	50	44	46	
23	90003800467	六角头螺栓	Screw	1	1	1	1	1	M8×75 DIN 931
24	90003802424		Screw	8	8	8	8	8	
25	90003932023	六角头螺栓	Spring washer	12	12	12	12	12	M8×25 DIN 933
26	90003989306		Clip	4	4	4	4	4	
27	90003888451	波型弹性垫圈	Hex.nut	10	11	10	11	10	B8 DIN137
28	90003937283		Washer	3	3	3	3	3	38/54 N05074
	90003930261	软管卡箍	Washer	5	9	9	9	9	VM8 DIN 980
29	90003810020		Stud	6	6	6	6	6	9KN0688
30	90003888452	II型全金属六角锁紧螺母	Hex.nut		6		6	6	A8.4DIN 125Zn
31	90003871252		Nut		1	1	1	1	M10×120 DIN 939-88
32	90003811420	大垫圈	Stud			1		1	
35	AZ1560060001		Connecting pipe	1	1	1	1	1	VM10 DIN 980
	612600060264	平垫圈	Connecting pipe						M8 DIN 934
36	612600130025		Hose	1	1	1	1	1	M8×18 DIN 9398
37	90003989336	双头螺柱	Clip	2	2	2	2	2	
		II型全金属六角锁紧螺母							
		I型六角螺母							16/22 N05074Zn
		双头螺栓							
		管接头组件							
		管接头组件							

水泵总成 WATER PUMP C

612 60 00 60260
615 00 06 0229

水泵总成 water pump c

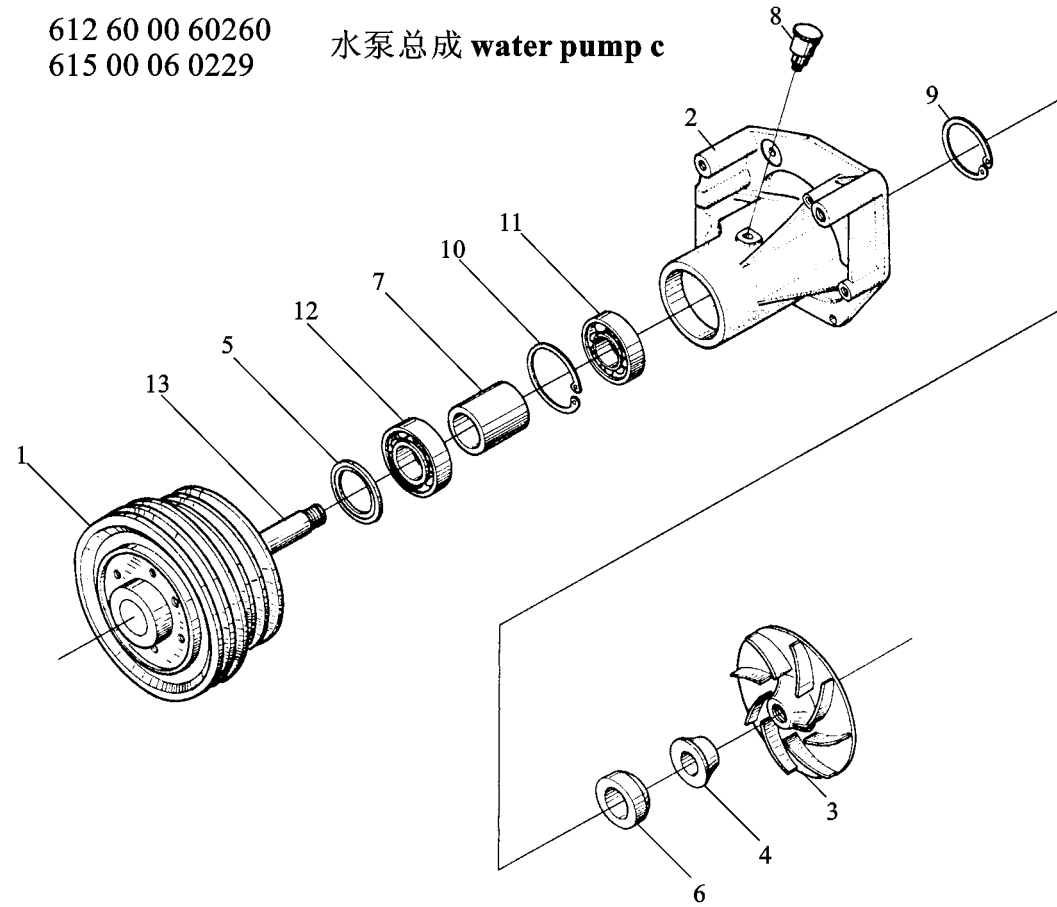

水泵总成 WATER PUMP C

序号 NO	件号 Part No	名称 Designation	Name	数量 Quantity					备注 Remark
				56	58	50	44	46	
1	612600060261	皮带轮总成	Belt pulley						
2	61500060137		Housing						
3	61500060234	水泵体	Housing	1	1	1	1	1	
	61560060017		Bottom roller						
4	61500060249	水泵体	Bottom roller	1	1	1	1	1	
	614 060006		Ring						
5	61500060030		Ring						
6	61500060052	水泵叶轮	Water seal						
7	61200062034	水泵叶轮	Water seal	1	1	1	1	1	
	61500060197		Bush						
	61500060200		Supporting bush						
8	61500060251	封水滑套	Supporting bush	1	1	1	1	1	
	612600060192		Butter cup assembly	1	1	1	1	1	
9	90003934260	防护圈	Circlip						
10	90003934311		Circlip	1	1	1	1	1	52×2 DIN 472
11	90003311179	水 封	Ball bearing	1	1	1	1	1	62×3 DIN 472
12	90003320064	水 封	Cyl. roller bearing						
	90003320110		Cyl roller bearing	1	1	1	1	1	6206RSC 3DIN 625
13	61500060248	轴 套	Shaft	1	1	1	1	1	NV 2206E D05412
	61500060124		Belt pulley	1	1	1	1	1	/TGP
		支承套							
		支承套							
		黄油杯总成							

张紧轮总成 TENSION PULLEY

614 00 06 0161
615 60 06 0069

张紧轮总成 roll c

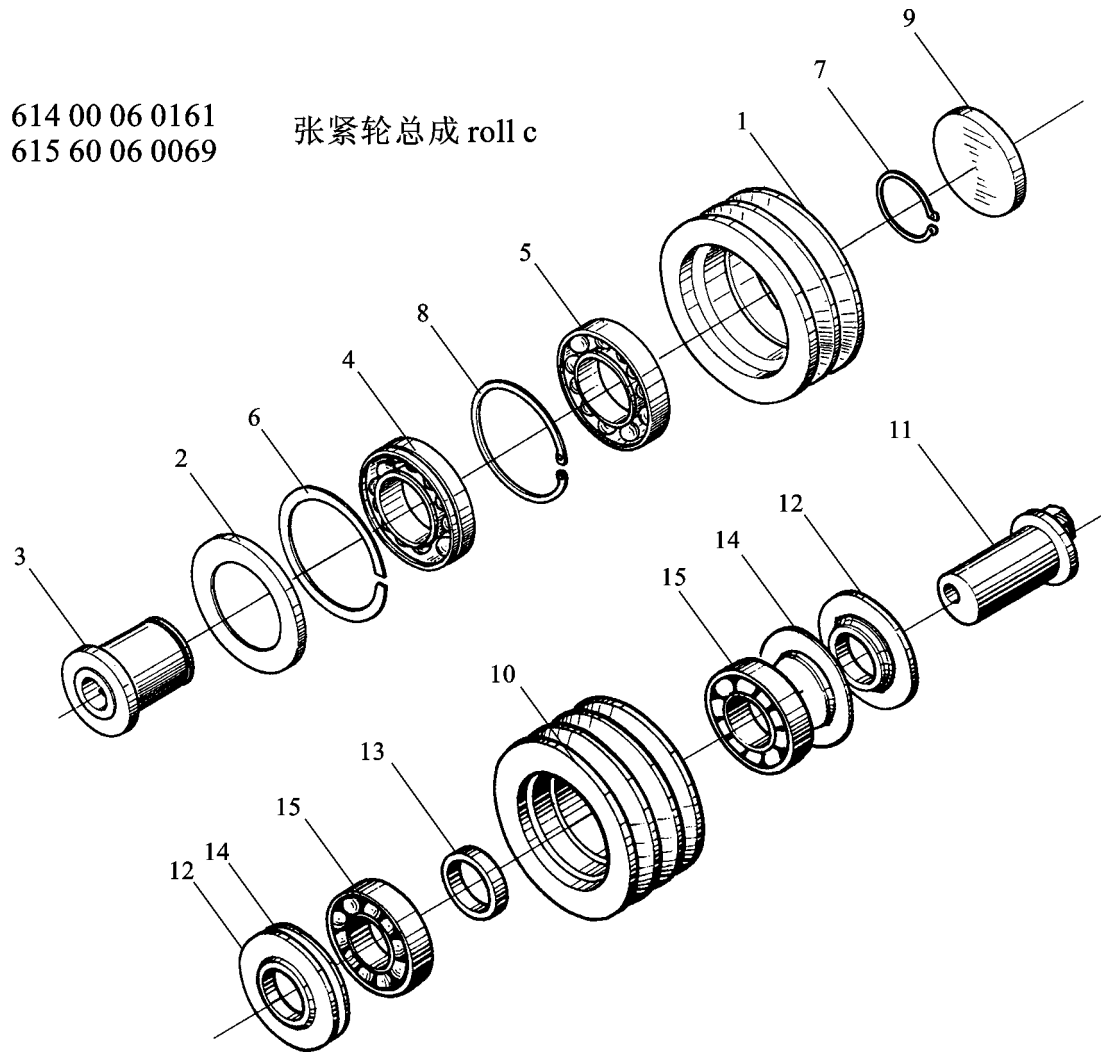

张紧轮总成 TENSION PULLEY

序号 NO	件号 Part No	名称 Designation	Name	数量 Quantity					备注 Remark
				56	58	50	44	46	
1	81500060117	张紧轮	Tension pulley						
2	81500060089		Protecting ring						
3	614 060159	防护圈	Shaft						
4	90003310228		Ball bearing						6007RSNB/C3DIN625
5	90003310122	轴	Ball bearing						6007/C3 DIN 625
6	90003935352		Snap ring						SP62 DIN 5417
7	90003933251	向心球轴承	Circlip						35×1.5 DIN 471
8	90003934310		Snap ring						
9	90003989209	向心球轴承	Core plug						62×2 DIN 472
10	61560060070		Tension pulley	1	1	1	1	1	
11	61560060071	挡圈	Pin	1	1	1	1	1	56/8 N05564
12	61560060072		Cover	1	1	1	1	1	
13	61560060073	轴用弹性挡圈	Bush	1	1	1	1	1	
14	61560060074		Protecting ring	1	1	1	1	1	
15	90003310067	孔用弹性挡圈	Ball bearing	1	1	1	1	1	
		碗形塞							
		张紧轮							
		偏心销							
		盖							
		隔套							

机油泵和机油滤清器 (一) OIL PUMP & FINE LIL FICTER I

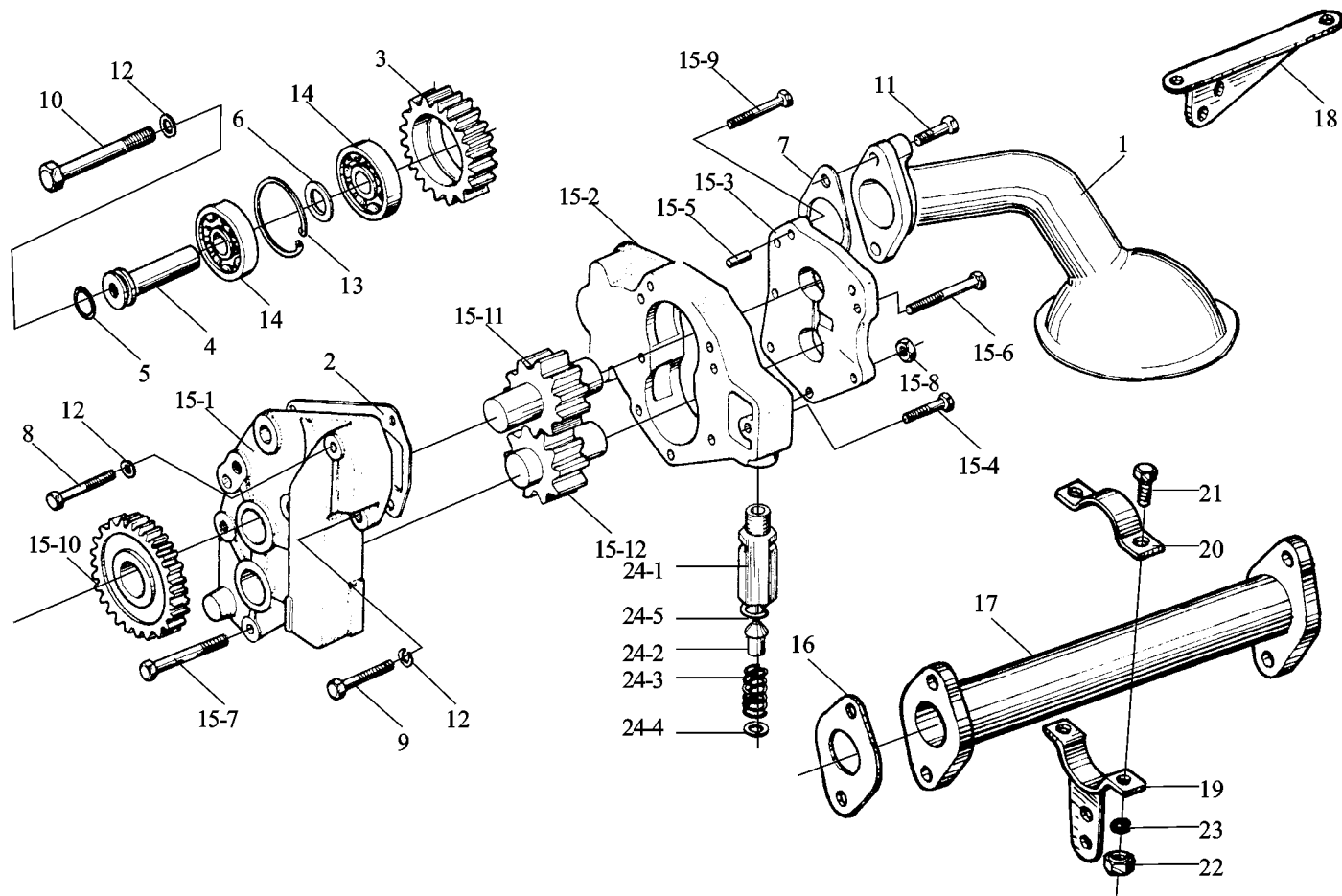

机油泵和机油滤清器（一） OIL PUMP & FINE FILTICER I

序号 NO	件号 Part No	名称 Designation	Name	数量 Quantity					备注 Remark
				56	58	50	44	46	
1	61500070082	集滤器总成	Strainer assy	1	1	1	1	1	
2	614 070055		Gasket	1	1	1	1	1	
3	614 070061	机油泵垫片	Idler gear	1	1	1	1	1	
4	614 0756		Gear shaft	1	1	1	1	1	
5	614 070155	机油泵中间齿轮	O-ring	1	1	1	1	1	
6	614 0749		Ring	1	1	1	1	1	
7	614 0778	中间齿轮轴	Gasket	1	1	1	1	1	
8	90003800551		Screw	1	1	1	1	1	M10×55 DIN 931
9	90003802527	密封圈	Screw	1	1	1	1	1	
10	90003802578		Screw	1	1	1	1	1	M10×30 DIN 933
11	90003802523	中间隔圈	Screw	2	2	2	2	2	
12	90003931122		Spring washer	2	2	2	2	2	M10×95 DIN 933
13	90003934732	垫片	Circlip	1	1	1	1	1	
14	90003311410		Ball bearing	2	2	2	2	2	M10×25 DIN 933
15	AZ1500070021	六角头螺栓	Oil pump	1	1	1	1	1	B10 DIN 127
	612600070060		Oil pump						
15-1	61500070029	六角头螺栓	Front cover	1	1	1	1	1	47×1.75 DIN 984
	612600070012		Front cover						6303 DIN 625
15-2	AZ1500070015	六角头螺栓	Housing	1	1	1	1	1	齿宽 44.98
	612600070015		Housing						
15-3	61500070024	六角头螺栓	Rear cover	1	1	1	1	1	
	612600070014		Rear cover						
15-4	90003800441	弹簧垫圈	Screw	1	1	1	1	1	
15-5	90003901420	带凸齿的孔用挡圈	Cyl. Pin	4	4	4	4	4	

机油泵和机油滤清器 (一) OIL PUMP & FINE LIL FICTER I

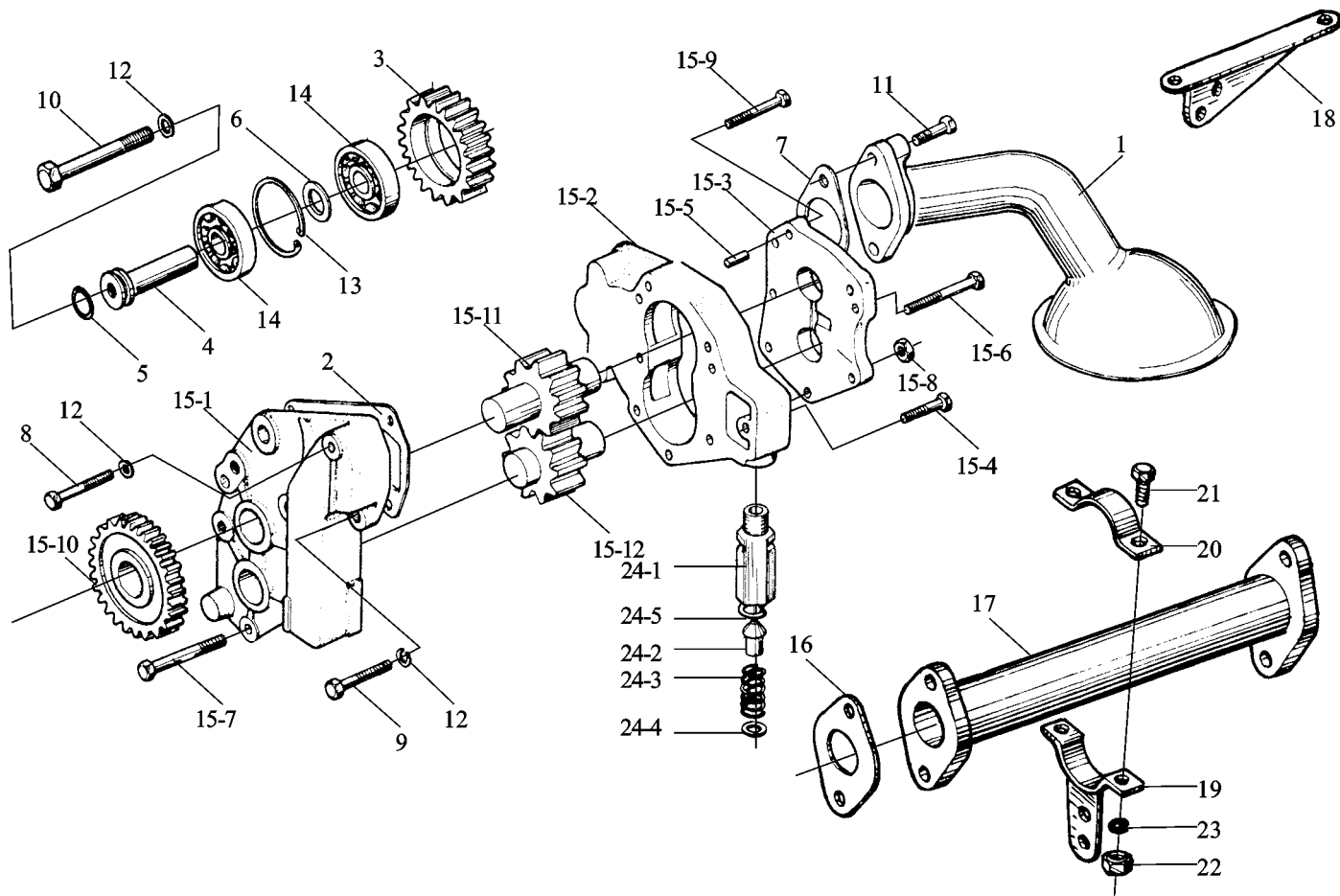

机油泵和机油滤清器（一） OIL PUMP & FINE FILTER I

序号 NO	件号 Part No	名称 Designation	Name	数量 Quantity					备注 Remark
				56	58	50	44	46	
15-6	90003800458	六角头螺栓	Screw	4	4	4	4	4	4M8×70 DIN 931
15-7	90003800465		Screw	1	1	1	1	1	
15-8	90003871252	六角头螺栓	Nut	1	1	1	1	1	M8×80 DIN 931
15-9	AZ90003860010		Screw	1	1	1	1	1	
15-10	614 070060	I型六角螺母	Gear	1	1	1	1	1	M8 DIN 934
	612600070011		Gear						
15-11	AZ1500070019	内六角圆柱头螺钉	Gear	1	1	1	1	1	M8×65 DIN 931
15-12	AZ1500070020		Gear	1	1	1	1	1	
16	612600070001	机油泵驱动齿轮	Shim						
17	612600070020		Pipe						
18	612600070023	机油泵驱动齿轮	Bracket						
19	612600070024		Bracket						
20	612600070025	机油泵齿轮总成	Pressure plate						
21	90003802544		Screw						
22	90003871305	机油泵齿轮总成	Nut						
23	90003932024		Spring washer						
24	61500070099	垫片	Release valve c	1	1	1	1	1	
24-1	61500070098		Valve body	1	1	1	1	1	
24-2	614 070130	集滤器接管	Release Valve	1	1	1	1	1	
24-3	614 070131		Valve spring	1	1	1	1	1	
24-4	681 270027	大支架	Washer	1	1	1	1	1	
24-5	AZ9003930011		Circlip	1	1	1	1	1	
		小支架							
		压板							

机油泵和机油滤清器 (二) OIL PUMP & FINE LIL FICTER II

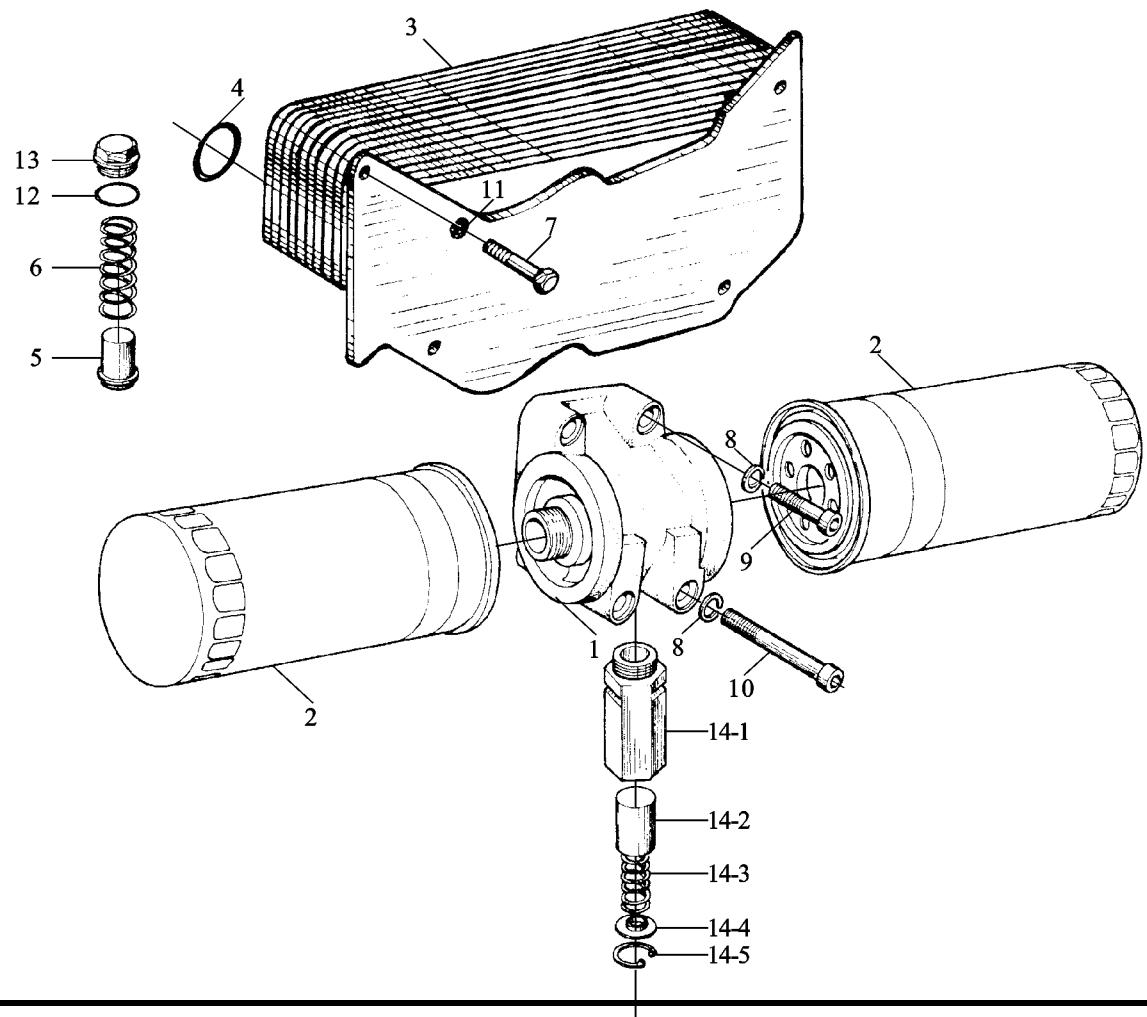

机油泵和机油滤清器 (二) OIL PUMP & FINE LIL FICTER II

序号 NO	件号 Part No	名称 Designation	Name	数量 Quantity					备注 Remark
				56	58	50	44	46	
1	61500070051	滤清器座组件	Filter head	1	1	1	1	1	
2	61000070005		Filter	2	2	2	2	2	
3	61500010334	旋转式机油滤芯总成	Oil radiator	1	1	1	1	1	M8×55 DIN 933-8-8Zn
4	81400010032		Seal	2	2	2	2	2	
5	614 070069	机油冷却器芯总成	Safety valve	1	1	1	1	1	B8 DIN 137Zn
6	614 070068		Spring	1	1	1	1	1	M8×40 DIN 912-8-8Zn
7	90003802455	密封圈	Screw	8	8	8	8	8	
8	90003932023		Spring washer	4	4	4	4	4	M8×90 DIN 912-8-8Zn
9	90003862443	安全阀	Screw	2	2	2	2	2	
10	90003862482		Screw	2	2	2	2	2	A8.4 DIN 125Zn
11	90003430261	安全阀弹簧	Washer	8	8	8	8	8	A30×36 DIN 7603Cu
12	90003098086		Gasket	1	1	1	1	1	
13	90003962051	六角头螺栓	Screw	1	1	1	1	1	CM30×1.5 DIN
14	AZ1500070097		Control valve c	1	1	1	1	1	
14-1	AZ1500070096	波形弹性垫圈	Valve body	1	1	1	1	1	76045-8Zn
14-2	407 070032		valve	1	1	1	1	1	
14-3	407 070034	内六角圆柱头螺钉	Spring support	1	1	1	1	1	
14-4	4139070059		Spring	1	1	1	1	1	
14-5	AZ90003930012	内六角圆柱头螺钉	Circlip	1	1	1	1	1	
		小垫圈							
		密封圈							
		六角头螺塞							

喷油泵高压油管 FUEL INJECTION PUMP HIGH PRESSURE TUBE

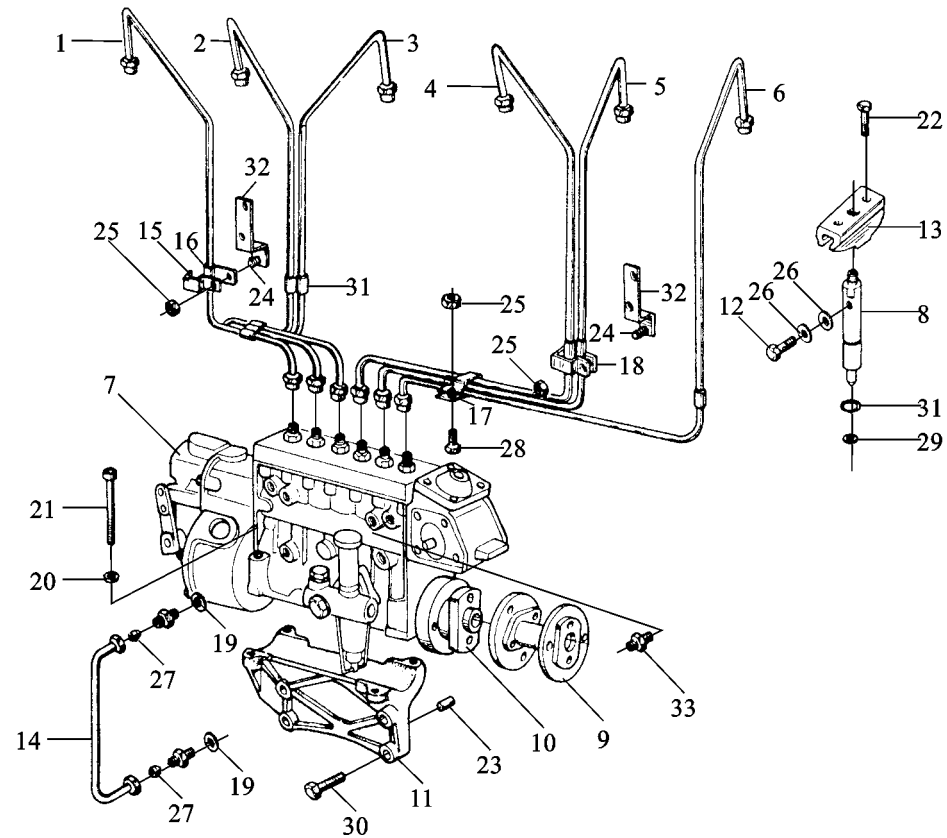

喷油泵高压油管 FUEL INJECTION PUMP HIGH PRESSURE TUBE

序号 NO	件号 Part No	名称 Designation	Name	数量 Quantity					备注 Remark
				56	58	50	44	46	
1	61560080278	高压油管组	Injection pipe	1	1	1	1	1	
2	61560080278-1		1st cylinder fuel tube	1	1	1	1	1	
3	61560080278-2	第 1 缸高压油管总成	2nd cylinder fuel tube	1	1	1	1	1	
4	61560080278-3		3rd cylinder fuel tube	1	1	1	1	1	
5	61560080278-4	第 2 缸高压油管总成	4th cylinder fuel tube	1	1	1	1	1	
6	61560080278-5		5th cylinder fuel tube	1	1	1	1	1	
7	61560080278-6	第 3 缸高压油管总成	6th cylinder fuel tube	1	1	1	1	1	
	61560080304		Injection pumjp bosch	1					
		第 4 缸高压油管总成	with Ktype govermor						
	61560080302		Injection pumjp bosch					1	
		第 5 缸高压油管总成	with Ktype govermor						
	61560080282		Injection pumjp bosch				1		
		第 6 缸高压油管总成	with Ktype govermor						
	61260081075		Fuel Injection pump		1				
	612600083075		Fuel Injection pump		1				
	612600087075	波许喷油泵带全程	Fuel Injection pump		1				
	612600081082		Fuel Injection pump	1					
		K 型调速器	Fuel Injection pump	1					
	612600083082		Fuel Injection pump	1					
	612600087082	波许喷油泵带全程	Fuel Injection pump	1					
8	61560080276		Fuel injector				6	6	
	61560080305		Fuel injector	6	6	6			
		K 型调速器							
9	61560080275		Flange	1	1	1	1	1	
10	61560080261		Flange	1	1	1	1	1	
11	614 080074B	波许喷油泵带全程	Bracket	1	1	1	1	1	
12	61500080090		Hollow screw	6	6	6	6	6	
		K 型调速器							

喷油泵高压油管 FUEL INJECTION PUMP HIGH PRESSURE TUBE

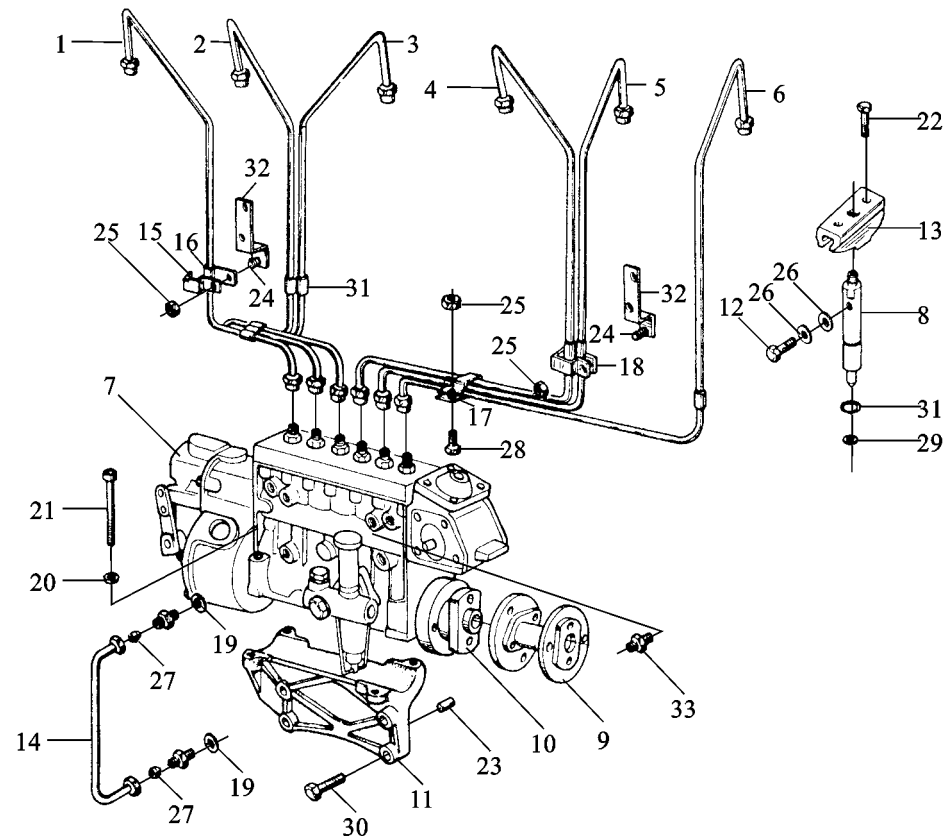

喷油泵高压油管 FUEL INJECTION PUMP HIGH PRESSURE TUBE

序号 NO	件号 Part No	名称 Desimiation	Name	数量 Quantity					备注 Remark
				56	58	50	44	46	
13	61500080094A	紧固压板	Clamp plate	6	6	6	6	6	
14	AZ1560070026	润滑油回油管总成	Lubricating oil reversal	1	1	1	1	1	
15	614 080060		Clip(upper)	2	2	2	2	2	
16	614 080061		Clip(lower)	2	2	2	2	2	
17	61560080173	管夹上片	Clip	2	2	2	2	2	
18	61560080174		Clip	2	2	2	2	2	
19	90003098015	管夹下片	Gasket	12	12	12	12	12	A14×20 DIN 7603
20	90003930271		Washer	4	4	4	4	4	
21	90003862566	管夹片	Screw	4	4	4	4	4	A10.5 D00125
22	90003802455		Screw	12	12	12	12	12	M10×80 DIN 912
23	90003901600	管夹片	Cyl.pin	2	2	2	2	2	
24	90003802321		Screw	4	4	4	4	4	M8×55 DIN 933
25	90003871232	密封垫圈	Nut	6	6	6	6	6	
26	90003098018		Gasket	12	12	12	12	12	12m6×16
27	90003559844	平垫圈	Tube fitting	2	2	2	2	2	
28	90003802312		Screw	2	2	2	2	2	M6×16 DIN 933
29	6140 80082	内六角圆柱头螺栓	Gasket	6	6	6	6	6	
30	90003802650		Screw	4	4	4	4	4	M6 DIN 934
31	6090 70080	六角头螺栓	Gasket	6	6	6	6	6	A6.5×9.5 DIN 7603
32	61560080172		Support plate	4	4	4	4	4	
33	612600080213	圆柱销	Valve	1	1	1	1	1	CL10 DIN 2353
		六角头螺栓							M12×50 DIN 933

油管 FUEL LINE

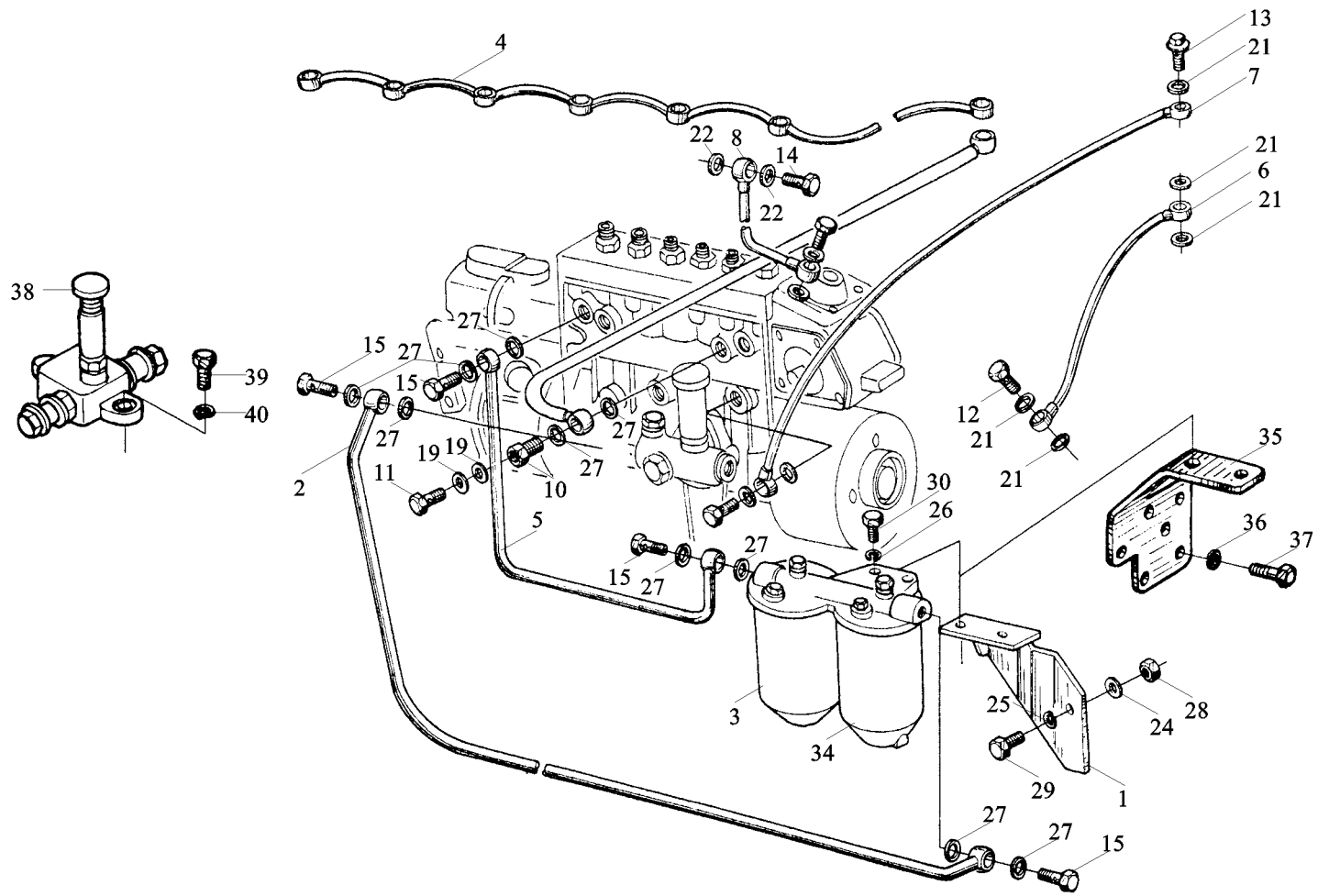

油管 FUEL LINE

序号 NO	件号 Part No	名称 Designation	Name	数量 Quantity					备注 Remark
				56	58	50	44	46	
1	61560080094	柴滤托架组件	Bracket	1	1	1	1	1	
2	612600080224		Hose						
3	AZ1560080017 614 080295A	燃油管	Hose	1	1	1	1	1	
4	612600080229	燃油管	Fuel filter	1	1	1	1	1	
5	61500080095	燃油管	Oil line	1	1	1	1	1	
5	612600080223	燃油滤清器总成	Hose						
6	AZ1560080018		Hose	1	1	1	1	1	
6	61560070011	回油管总成	Oil line	1	1	1	1	1	
7	612600070101		Oil line						
7	61560070012	回油管总成	Oil line	1	1	1	1	1	
8	612600070102		Oil line						
8	61560080159	燃油管	Air line	1	1	1	1	1	
10	609 0837		Hollow screw	1	1	1	1	1	
11	90003962603	燃油管(波许系)	Hollow screw	1	1	1	1	1	A3 DIN 7623
12	90003962607		Hollow screw	2	2	2	2	2	A4 D07623
13	81500070054	润滑油进油管总成	Hollow screw(bosch)	1	1	1	1	1	
14	90003962612		Hollow screw(bosch)		2		2		A6 D07623
15	90003962621	润滑油进油管总成	Hollow screw(bosch)	4	4	4	4	4	A8 D07623
19	90003098010		Gasket	2	2	2	2	2	
21	90003098010	润滑油进油管总成	Gasket	7	7	7	7	7	A8×11.5 DIN 7603
22	90003098012		Gasket(bosch)		4		4		A10×13.5 D07603
24	90003930012	润滑油进油管总成	Washer	2	2	2	2	2	
25	90003932024		Spring washer	2	2	2	2	2	
26	90003932016	空气管总成	Spring washer	2	2	2	2	2	A12×15.5D07603

油管 FUEL LINE

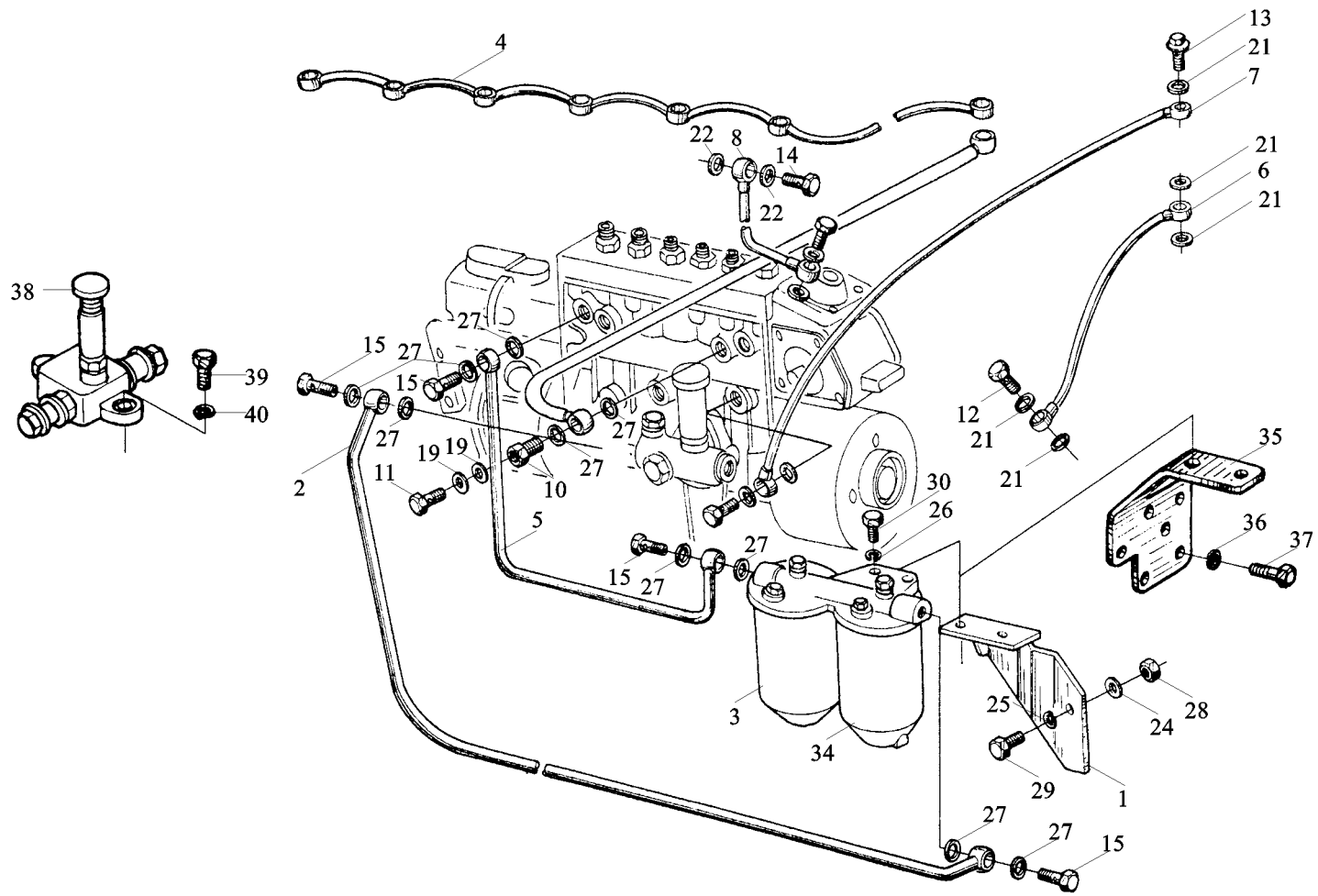

油管 FUEL LINE

序号 NO	件号 Part No	名称 Designation	Name	数量 Quantity					备注 Remark
				56	58	50	44	46	
27	612600080200	密封垫圈	Gasket	10	10	10	10	10	
28	90003888452		Hexagon nut	2	2	2	2	2	VM10 DIN 980
29	90003802523	II 型全金属六角锁紧螺母	Screw	2	2	2	2	2	M10×25 DIN 933
	90003802527		Screw(bosch)		2		2		
30	90003802627	六角头螺栓	Screw(bosch)	2	2	2	2	2	M10×30 DIN 933
34	612600080217		Fuel filter						
35	612600080216	六角头螺栓 (波许系)	Bracket						M12×30 DIN 933
36	90003931102		Spring washer						
37	90003802419	六角头螺栓 (波许系)	Bolt						
38	612600080218		Hand pump						
39	90011350060	柴滤器	Screw						
40	90014350003	柴滤器支架	Spring washer						
		弹簧垫圈							
		六角头螺栓							
		手油泵							
		六角头螺栓							
		弹簧垫圈							

联轴器总成 CLUTCH ASSY

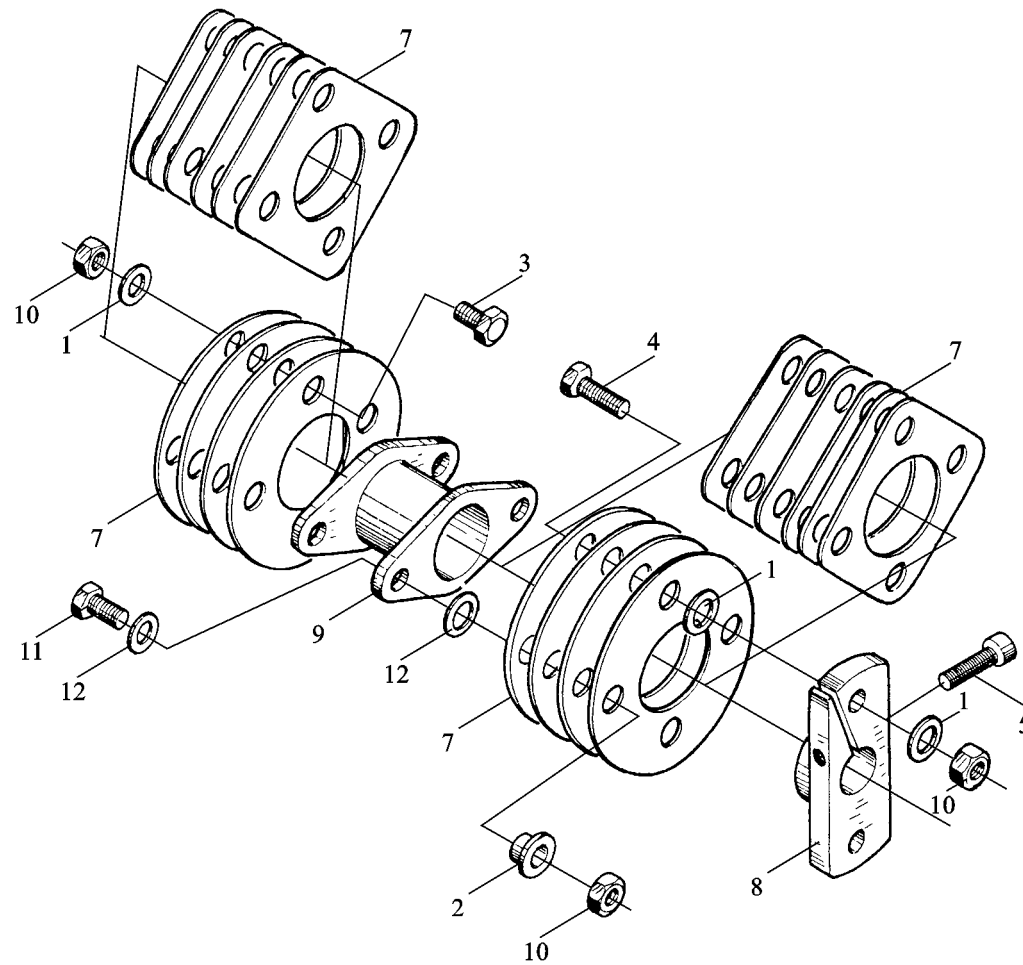

联轴器总成 CLUTCH ASSY

序号 NO	件号 Part No	名称 Designation	Name	数量 Quantity					备注 Remark
				56	58	50	44	46	
1	81560080271	垫圈	Washer	8	8	8	8	8	DIN 933-M12×35 -10.9-A3C M12×40 M12×50-10.9-A3C -DIN931 DIN934-M12-10-A3C DIN125-A13-SFA3C
2	81560080273		Bush	8	8	8	8	8	
3	90003802637	衬套	Screw	4	4	4	4	4	
4	90003802639	六角头螺栓	Screw	2	2	2	2	2	
	90003800160		Screw	2	2	2	2	2	
5	AZ1560080001	六角头螺栓	Screw	1	1	1	1	1	
7	61560080219		Spring connecting plate	12	12	12	12	12	
8	61560080194	六角头螺栓	Adjusting plate angle	1	1	1	1	1	
9	61560080275		Flange	1	1	1	1	1	
10	90003871344		Nut	8	8	8	8	8	
12	90003930282	六角头螺栓	Washer	8	8	8	8	8	

电器装置 ELECTRIC DEVICE

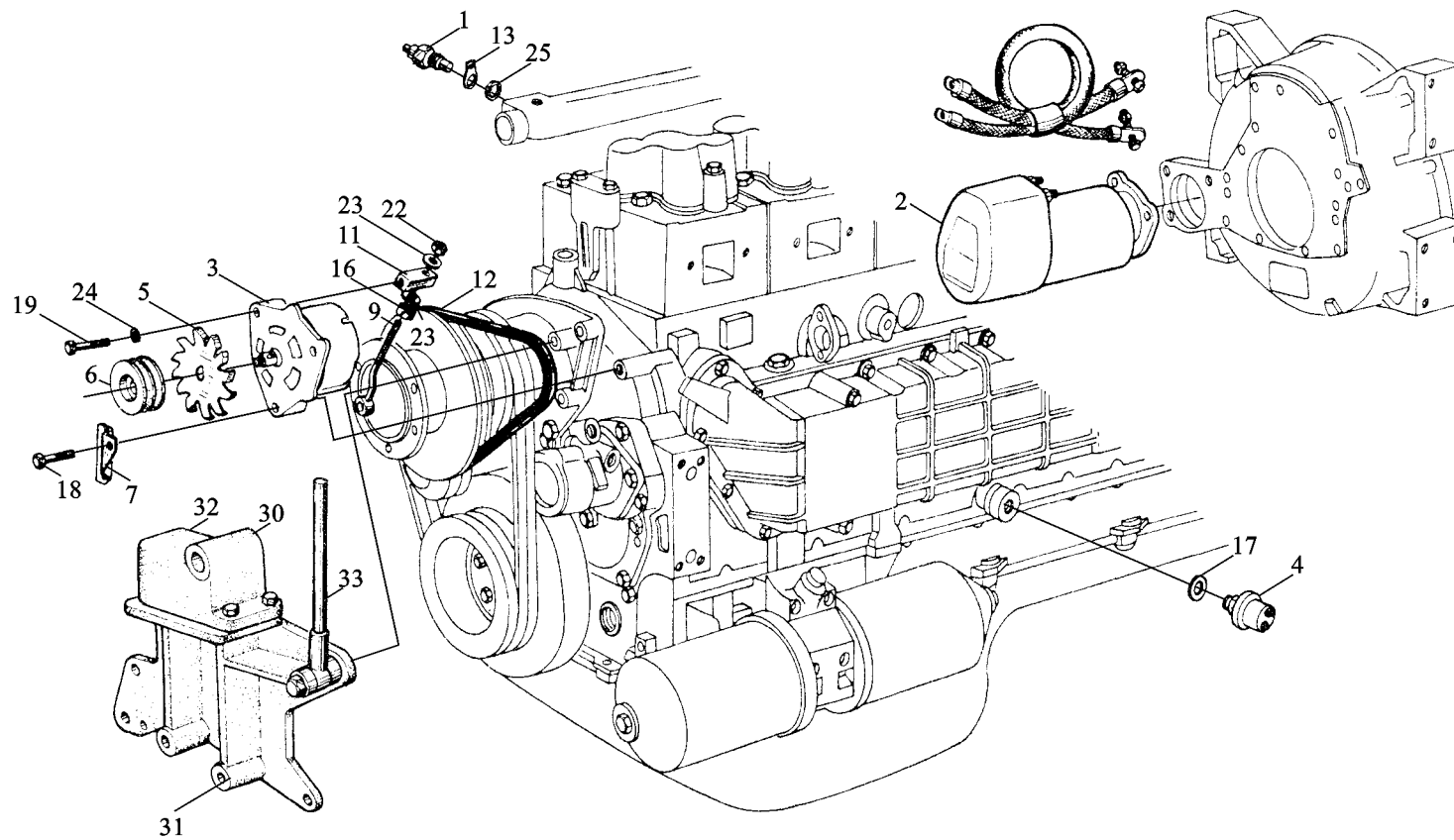

电器装置 ELECTRIC DEVICE

序号 NO	件号 Part No	名称 Designation	Name	数量 Quantity					备注 Remark
				56	58	50	44	46	
1	614 090067	水温表传感器 (带报	Water Temperature sensor(warning)	1	1	1	1	1	
2	61500090029	警)	Starter	1	1	1	1	1	
3	61200090043		Alternator	1	1	1	1	1	
4	61500090051		Oil pressure sensor	1	1	1	1	1	
5	614 090058	起动机	Roller fan	1	1	1	1	1	
6	61500090004		Belt pulley	1	1	1	1	1	
7	61500090010	交流发电机	Plate		1	1	1	1	
9	61500090018		Screw		1	1	1	1	
11	61500090011	压力感应塞	Distance piece	1	1	1	1	1	
	612600090128		Distance piece						
12	61500090065	风扇叶轮	V-belt		2	2	2	2	2×9.5×80DIN7753
13	614 090050		Connecting terminal	1	1	1	1	1	
16	90003888452	皮带轮	Nut	1	1	1	1	1	
17	160A.13.35		Sealing ring	1	1	1	1	1	
18	90003800571	固定板	Screw		1	1	1	1	VM10 DIN 00980-8
19	90003800564		Screw	1	1	1	1	1	
22	90003871305	拉紧螺栓	Nut	1	1	1	1	1	A18×22DIN7603
23	90003935125		washer	2	2	2	2	2	
24	90003932025	拉紧块	Spring Washer	1	1	1	1	1	M10×80 DIN 931
25	90003098014		Gasket	1	1	1	1	1	
30	612600090124	拉紧块	Seat						M10×70 D00931-8-8
31	612600090125		Bracket						M10 DIN 9348
32	612600090154	三角皮带	Electromagnetic valve						11 DIN 1441
33	612600090127		Bolt						A10 DIN 137

火焰预热启动系统 FLAM PRE-HEATING SYSTEM

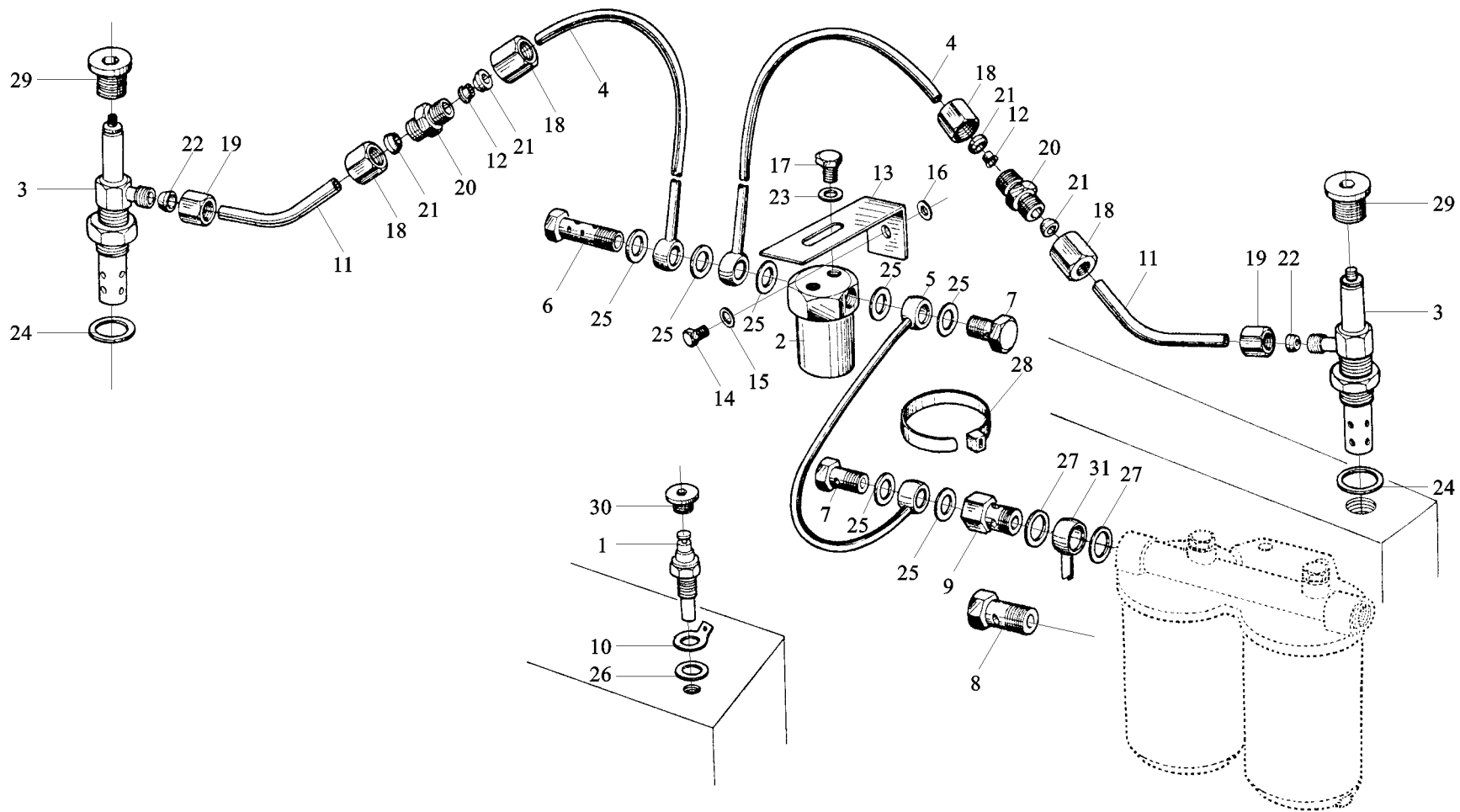

火焰预热启动系统 FLAM PRE-HEATING SYSTEM

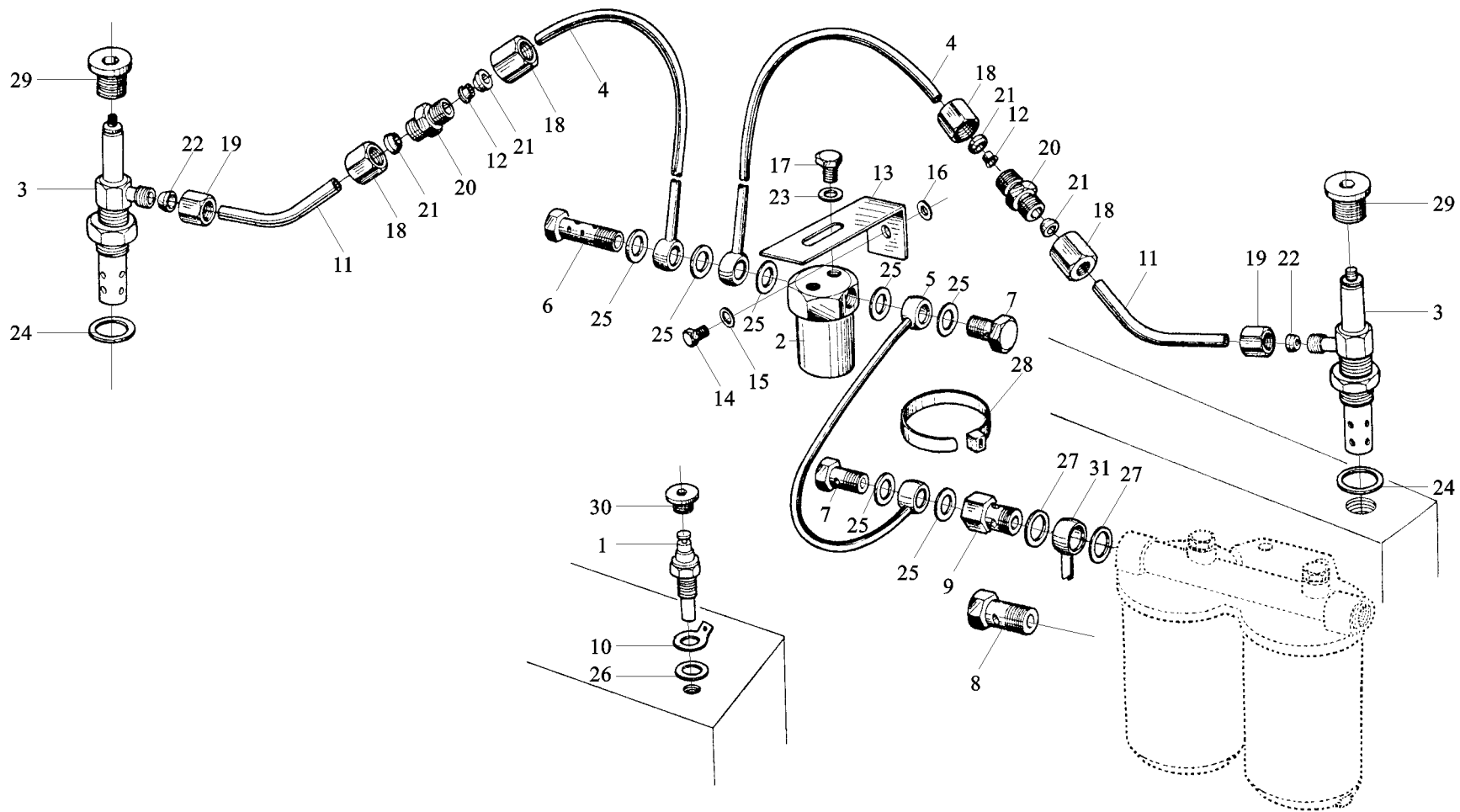

火焰预热启动系统 FLAM PRE-HEATING SYSTEM

序号 NO	件号 Part No	名称 Designation	Name	数量 Quantity					备注 Remark
				56	58	50	44	46	
23	90003931082	弹簧垫圈	Spring washer	2	2	2	2	2	B6 D0127-A3C A5×180 N05199
24	90003098029	密封垫圈	Sealing ring	2	2	2	2	2	
25	90003098010	密封垫圈	Sealing ring	7	7	7	7	7	
26	90003098010	密封垫圈	Sealing ring	1	1	1	1	1	
27	90003098015	密封垫圈	Sealing ring	2	2	2	2	2	
28	90003171697	密封垫圈	Wire fastener	4	4	4	4	4	
29	90003960005	密封垫圈	Thread plug	2	2	2	2	2	
30	90003962014	密封垫圈	Hex head screw	1	1	1	1	1	
31	AZ1500080155	密封垫圈	Hose	1	1	1	1	1	
		塑料紧箍带							
		内六角螺塞							
		六角头螺栓							
		燃油管							

进排气管（一） AIR INTAKE EXHAUST MANIFOLD

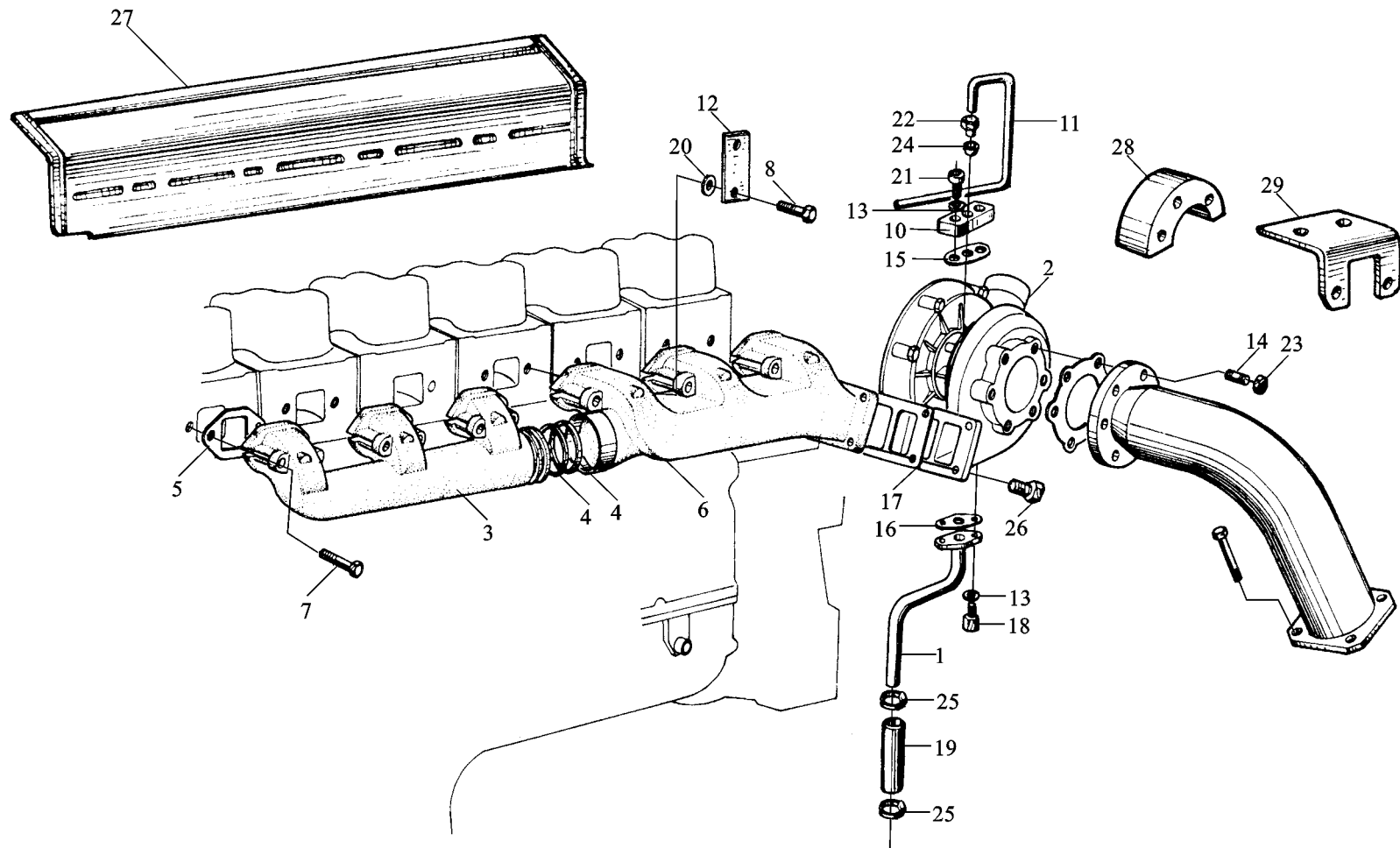

进排气管（一） AIR INTAKE EXHAUST MANIFOLD

序号 NO	件号 Part No	名称 Desimiation	Name	数量 Quantity					备注 Remark
				56	58	50	44	46	
1	612600110361	回油管总成	Oil pipe	1	1	1	1	1	
2	612600113227		Turbochager	1	1	1	1	1	
	612600115227	废气涡轮增压器	Turbochager	1	1	1	1	1	
	612600116227		Turbochager	1	1	1	1	1	
	61560110227	废气涡轮增压器	Turbochager	1	1	1	1	1	
3	61560110120		Exhaust manifold	1	1	1	1	1	
4	61260110162	废气涡轮增压器	Seal ring	4	4	4	4	4	
5	61560110111		Joint	6	6	6	6	6	
6	61560110222	废气涡轮增压器	Exhaust manifold	1	1	1	1	1	
7	61560110104		Screw	11	11	11	11	11	
8	61560110105	前排气歧管	Screw	1	1	1	1	1	
10	81560110152		Flange	1	1	1	1	1	
11	61560070001	排气管密封环	Pipe	1	1	1	1	1	
12	99- 974- 200		Extesion bar	1	1	1	1	1	
13	8825 0083	排气管垫片	Thrust washer	4	4	4	4	4	
14	81561100187		Stud	6	6	6	6	6	
15	609E 110050	后排气歧管	Joint	1	1	1	1	1	
16	61260110048		Joint	1	1	1	1	1	
17	61560110210	排气管紧固螺栓	Joint	1	1	1	1	1	
18	61460070014		Screw	2	2	2	2	2	
19	61260070071	排气管紧固螺栓	Hose	1	1	1	1	1	
20	609 070067		Thrust washer	1	1	1	1	1	
21	90003 86 2428	进油管法兰	Screw	2	2	2	2	2	M8×25 DIN 912
22	90003 55 9513		Nut	2	2	2	2	2	
23	90003888470	进油管	Losking nut	6	6	6	6	6	AL12 D03871

进排气管（一） AIR INTAKE EXHAUST MANIFOLD I

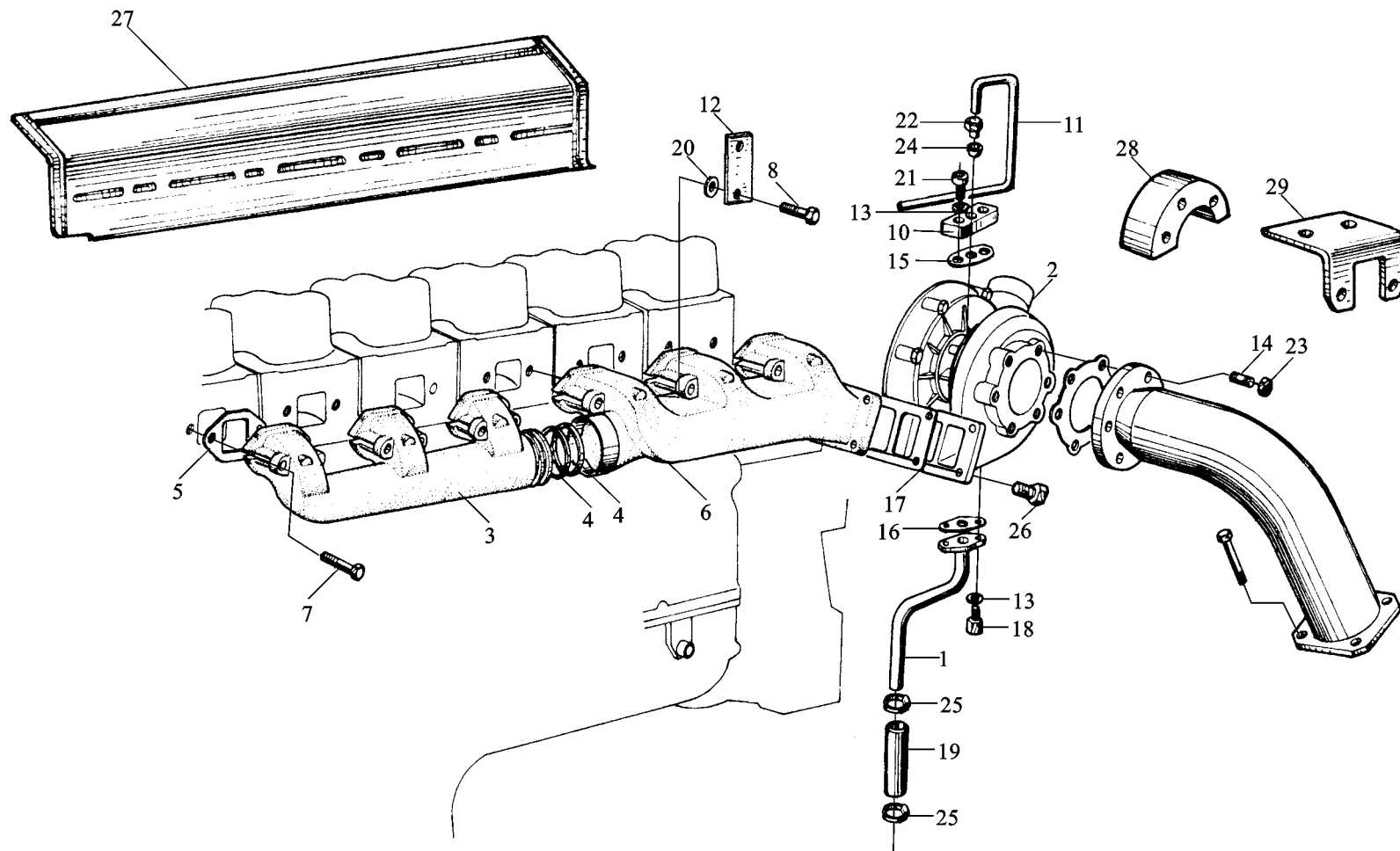

进排气管（一） AIR INTAKE EXHAUST MANIFOLD I

序号 NO	件号 Part No	名称 Designation	Name	数量 Quantity					备注 Remark
				56	58	50	44	46	
24	90003559563	卡套	Cutting	2	2	2	2	2	22/29 N05074
25	90003989340		Clip	2	2	2	2	2	
26	6156 0110241	软管卡箍	Bolt	4	4	4	4	4	
27	612600110758		Adiabatic cover						
28	612600110759	六角头螺栓	Adiabatic cover						
29	612600110209	排气管隔热罩 隔热罩 支架	Bracket						

进排气管（二） AIR INTAKE EXHAUST MANIFOLD II

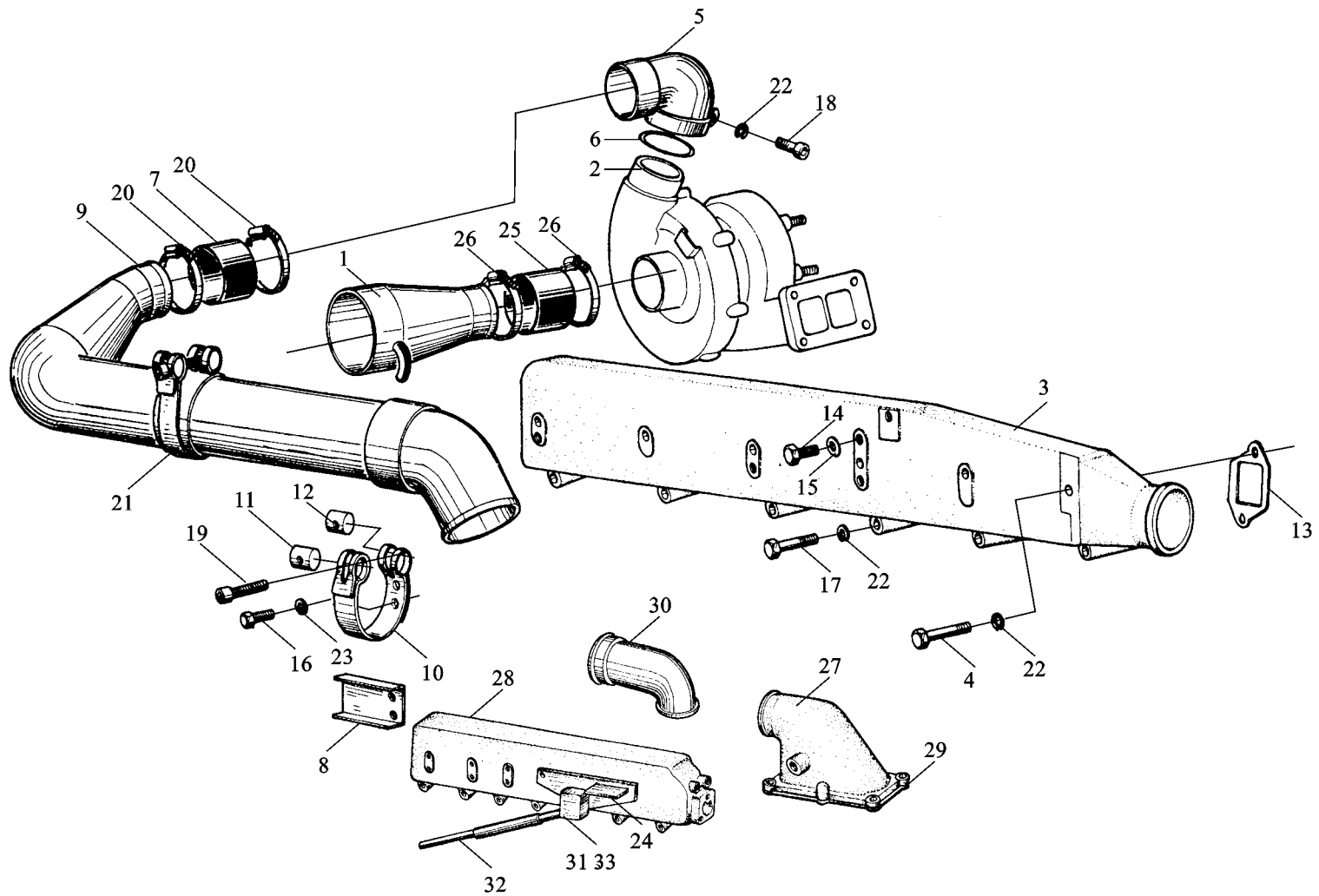

进排气管（二） AIR INTAKE EXHAUST MAINFOLD II

序号 NO	件号 Part No	名称 Designation	Name	数量 Quantity					备注 Remark
				56	58	50	44	46	
1	612600110505	压气机进气管组件	Funnel	1	1	1	1	1	M8×160 DIN 931
2	61560116227		Turbochager	1	1	1	1	1	
	61560115227	废气涡轮增压器	Turbochager	1	1	1	1	1	
	61561613227		Turbochager	1	1	1	1	1	
	61560110227	废气涡轮增压器	Turbochager	1	1	1	1	1	
3	61560110131		Airintake manifold	1	1	1	1	1	
4	614 110064	废气涡轮增压器	Aightening bolt	4	4	4	4	4	
	90003800497		Screw	2	2	2	2	2	
5	61560110165	废气涡轮增压器	Connecting pipe						
6	190 320035		O-ring	1	1	1	1	1	
	61560110226	进气管总成	Clip						
7	612600110824		Hose	1	1	1	1	1	
8	61560110072	进气管紧固螺栓	Lashing						
9	61560110051		Pipe	1	1	1	1	1	
10	61560110021	六角头螺栓	Strap	2	2	2	2	2	
11	2091 90017		Bolt	2	2	2	2	2	
12	1700 550013	连接弯管	Bolt	2	2	2	2	2	
13	61500110024		Joint	6	6	6	6	6	
14	90003962014	密封圈	Hex head screw plug	1	1	1	1	1	
15	90003098010		Sealing ring	1	1	1	1	1	
16	90003802415	夹子	Screw	1	1	1	1	1	
	90003802411		Screw	1	1	1	1	1	
17	90003800465	橡胶软管	Screw	6	6	6	6	6	
18	90003862443		Screw	1	1	1	2	2	
19	90003862462	搭板	Screw	1	1	1	1	1	

进排气管（二） AIR INTAKE EXHAUST MANIFOLD

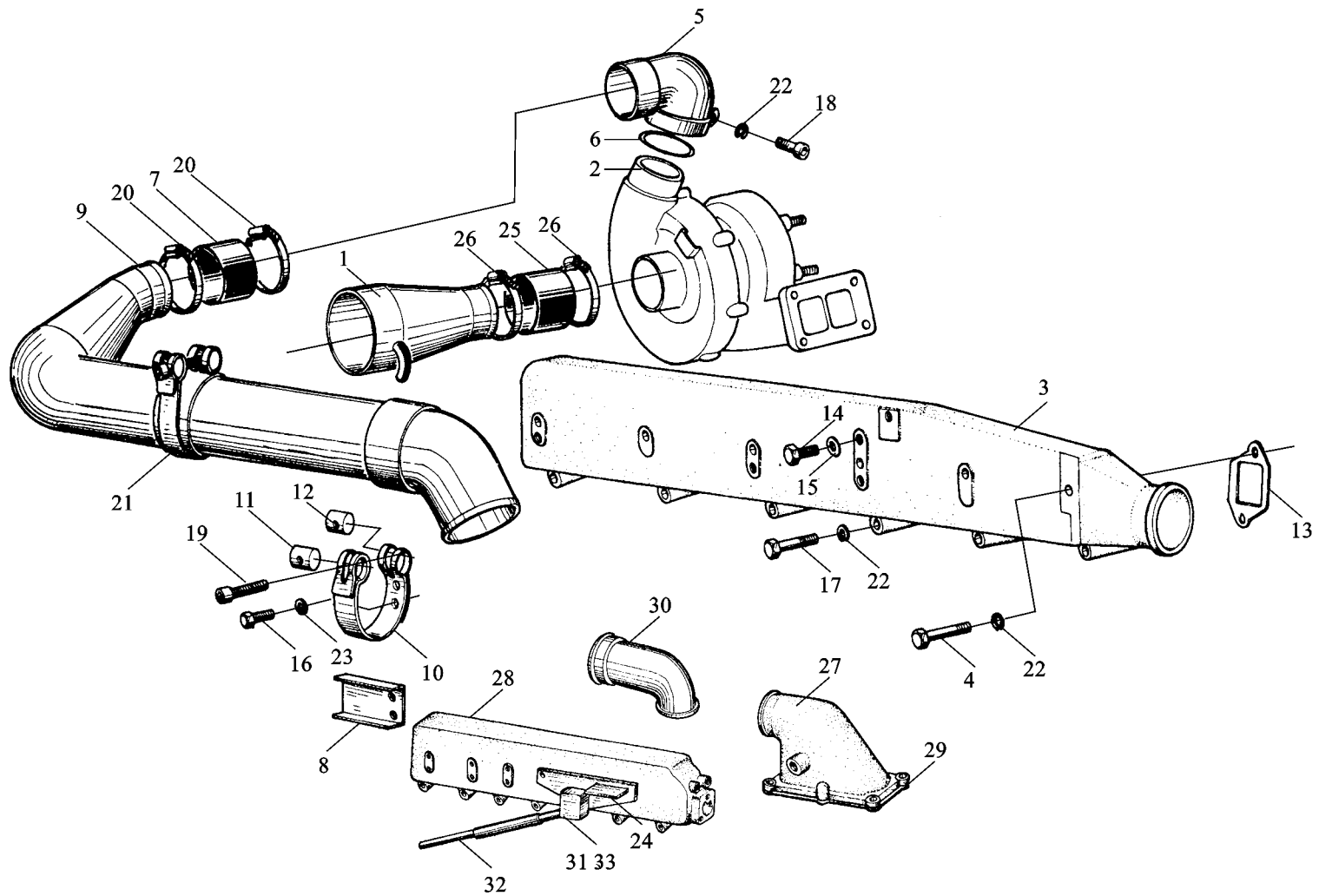

进排气管（二） AIR INTAKE EXHAUST MANIFOLD

序号 NO	件号 Part No	名称 Designation	Name	数量 Quantity					备注 Remark
				56	58	50	44	46	
20	90003989312	软管卡箍	Clip	2	2	2	2	2	70/89 N05074
21	90003862456		Screw	1	1	1	1	1	M8×55 DIN 912
22	90003932023	内六角圆柱头螺钉	Spring washer	15	15	15	20	20	
23	609E 110036		Adjusting washer	4	4	4	3	3	
24	99100570015	波形弹性垫圈	Bracket	1	1	1	1	1	
25	81560110220		Hose	1	1	1	1	1	
26	90003989312	调整垫圈	Clamp	2	2	2	2	2	70/89 N05074
	90003989318		Clamp	2	2	2	2	2	
27	61260010607A	悬臂总成	Connector pipe						
28	612600110757		Air intake						
29	615960110007	胶管	Shim						
30	61800110045		Connector pipe						
31	E615 08027	软管卡箍	Valve controller						
32	612600080176		Brake cylinder						
33	612600080208	软管卡箍	Lever assembly						
		进气接管							
		进气管							
		垫片							
		进气接管							
		气动油门控制机构							

单缸空气压缩机 AIR COMPRESSOR

序号 NO	件号 Part No	名称 Designation	Name	数量 Quantity					备注 Remark
				56	58	50	44	46	
1	612600130063	水冷空压机	Air compressor						M10×75 D00933
	AZ1560130070		Air compressor	1	1	1	1	1	
2	AZ1560130063	水冷空压机	Crank shaft case	1	1	1	1	1	
3	61500130037		Hydraulic pump						
4	90003070092	空压机曲轴箱	Oil seal	1	1	1	1	1	
5	609 070161		Support ring	1	1	1	1	1	
6	90003802561	液压泵	Hex head screw	1	1	1	1	1	
7	AZ1560130064		Gear	1	1	1	1	1	
9	81500130068	油封	Gasket						
11	61500080167		Shaft	1	1	1	1	1	
11-1	612600130048	支承环	Shaft	1	1	1	1	1	
11-2	90003320154		Rolling bearing	1	1	1	1	1	
11-3	61500080158	六角头螺栓	Bearing	2	2	2	2	2	
11-4	612600130047		Bush	1	1	1	1	1	
12	61500130080	喷油泵齿轮	Gasket	1	1	1	1	1	
13	61500080165		Cover	1	1	1	1	1	
14	90003802432	密封圈	Hex head screw	4	4	4	4	4	
15	90003802438		Hex head screw	6	6	6	6	6	
16	90003800569	传动轴总成	Hex head screw	2	2	2	2	2	
17	90003802411		Hex head screw	4	4	4	4	4	
18	90003802419	传动轴	Hexagon bolt	7	7	7	7	7	
19	612600130001		Hex head nut	1	1	1	1	1	
20	90003932023	滚柱轴承	Washer	9	9	9	9	9	
21	61500080130		Pack ring	1	1	1	1	1	
		径向止推滚珠轴承						M8×16 D00933	

单缸空气压缩机 AIR COMPRESSOR

615 13 61A 单缸空气压缩机 ail compussor

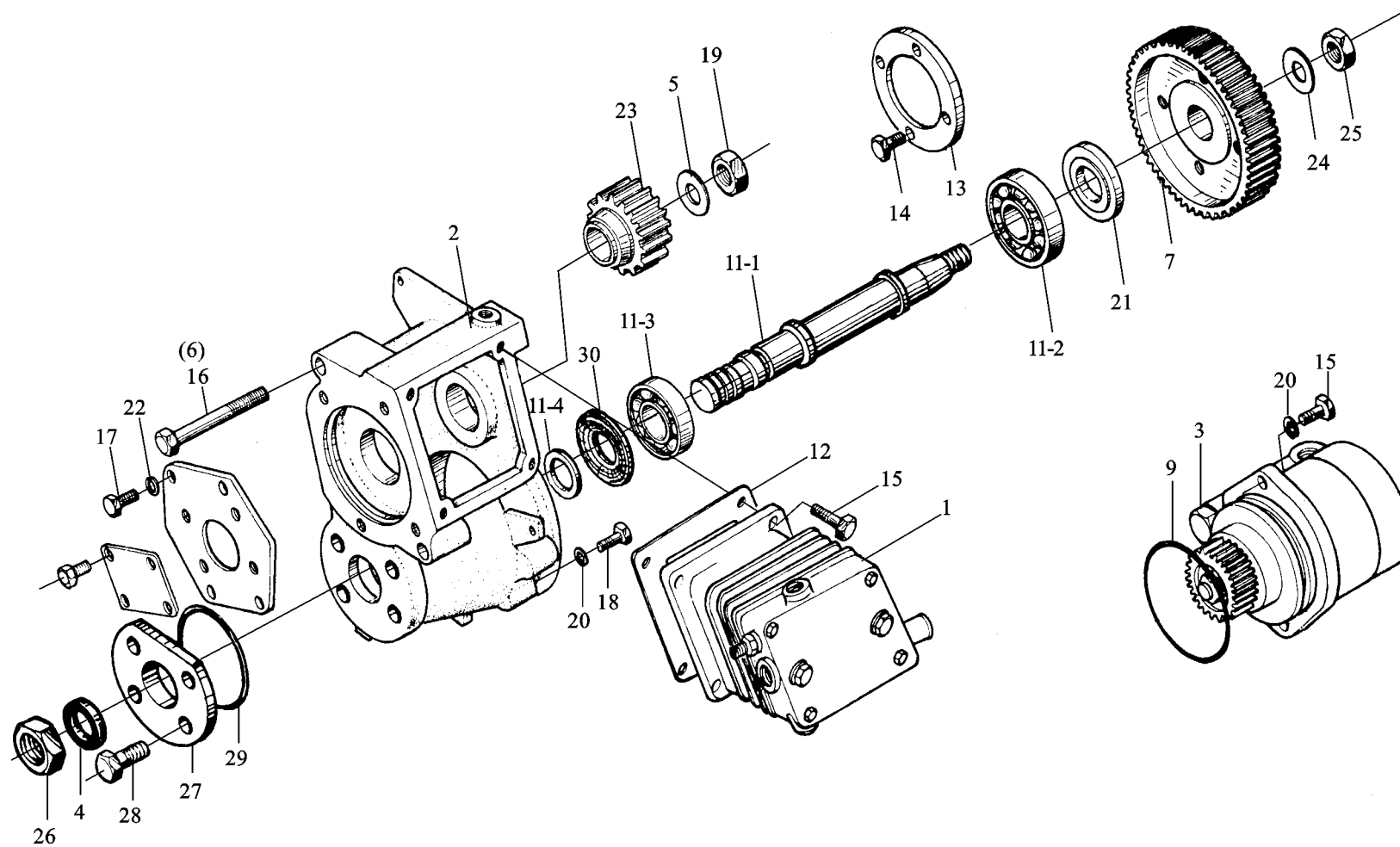

单缸空气压缩机 AIR COMPRESSOR

序号 NO	件号 Part No	名称 Designation	Name	数量 Quantity					备注 Remark
				56	58	50	44	46	
22	90003930261	小垫圈	Washer	4	4	4	4	4	A8.4 D00125
23	61560130012		Gear	1	1	1	1		
24	4090 20045	空压机齿轮	Shim	1	1	1	1	1	
25	612600130001		Hex head nut	1	1	1	1	1	
26	612600130046	垫片	Lock nut	1	1	1	1	1	
27	61500130097		Oil seal seat	1	1	1	1	1	
28	90003802415	六角螺母	Hex head bolt	4	4	4	4	4	
29	1923 20002		Gasket	1	1	1	1	1	
30	612600130073	夹紧螺母	Plate	1	1	1	1	1	
		油封座							
		六角头螺栓							
		密封圈							
		挡油盘							

油底壳 OIL PAN

615 15 油底壳 oil pan

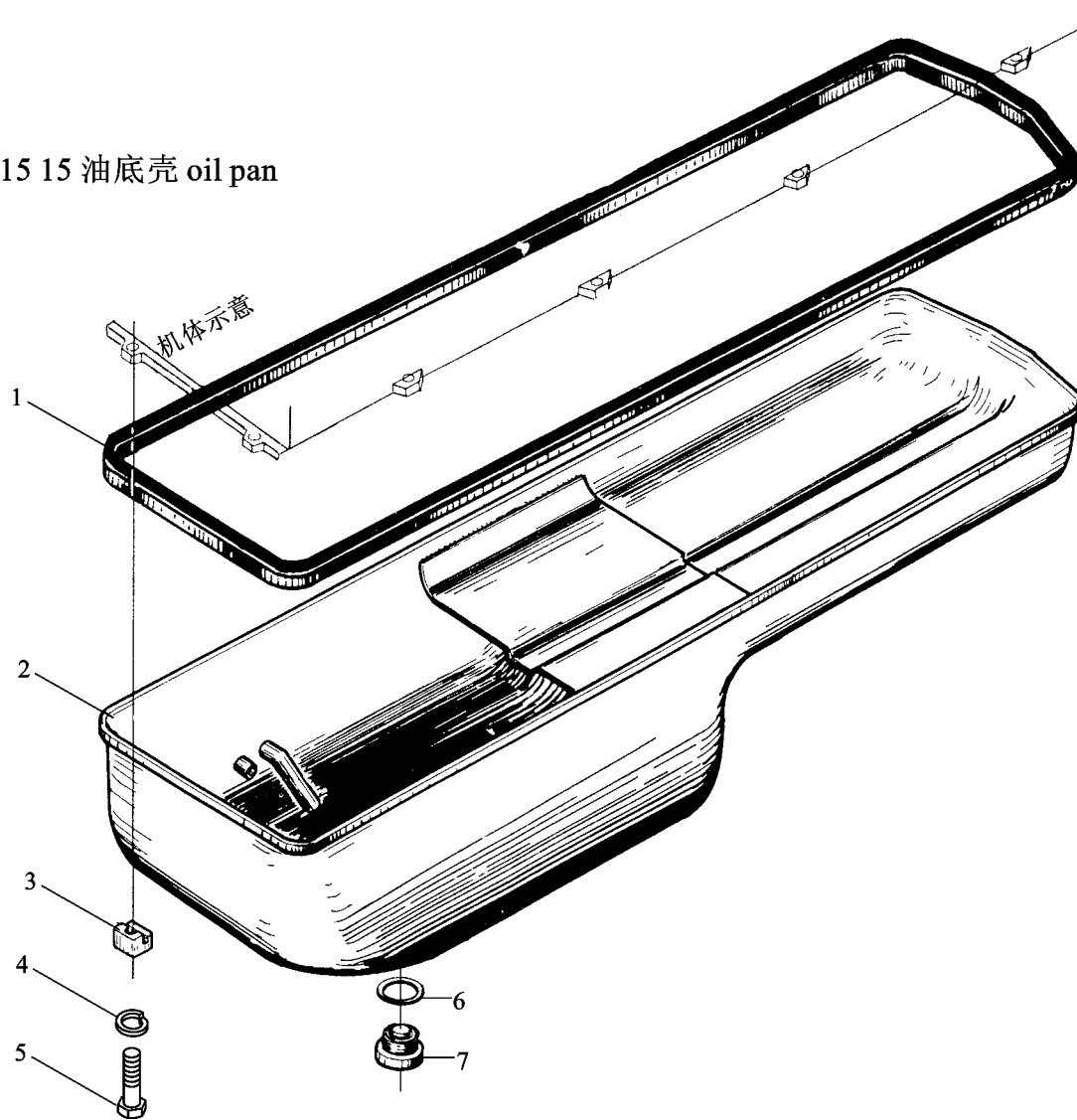

油底壳 OIL PAN

序号 NO	件号 Part No	名称 Designation	Name	数量 Quantity					备注 Remark
				56	58	50	44	46	
1	614 150004	密封垫	Seal	1	1	1	1	1	
2	61200150104		Oil pan	1	1				
	61800150015	油底壳总成	Oil pan			1	1	1	
	612600150035		Oil pan						
3	614 150046	油底壳总成	Retainer block	12	12	12	12	12	
4	90003930261		Flat washer	12	12	12	12	12	A8.4 DIN 125-SFA3C
5	90003802442	油底壳总成	Hex bead screw	12	12	12	12	12	M8×40 D00933
6	612600150106		Gasket	1	1	1	1	1	
7	612600150108	油底壳托块	Magnetic plug	1	1	1	1	1	
		平垫圈							
		六角头螺栓							
		密封圈							
		磁性螺塞总成							

M3400-1002000 气缸体总成 CYLINDER BLOCK

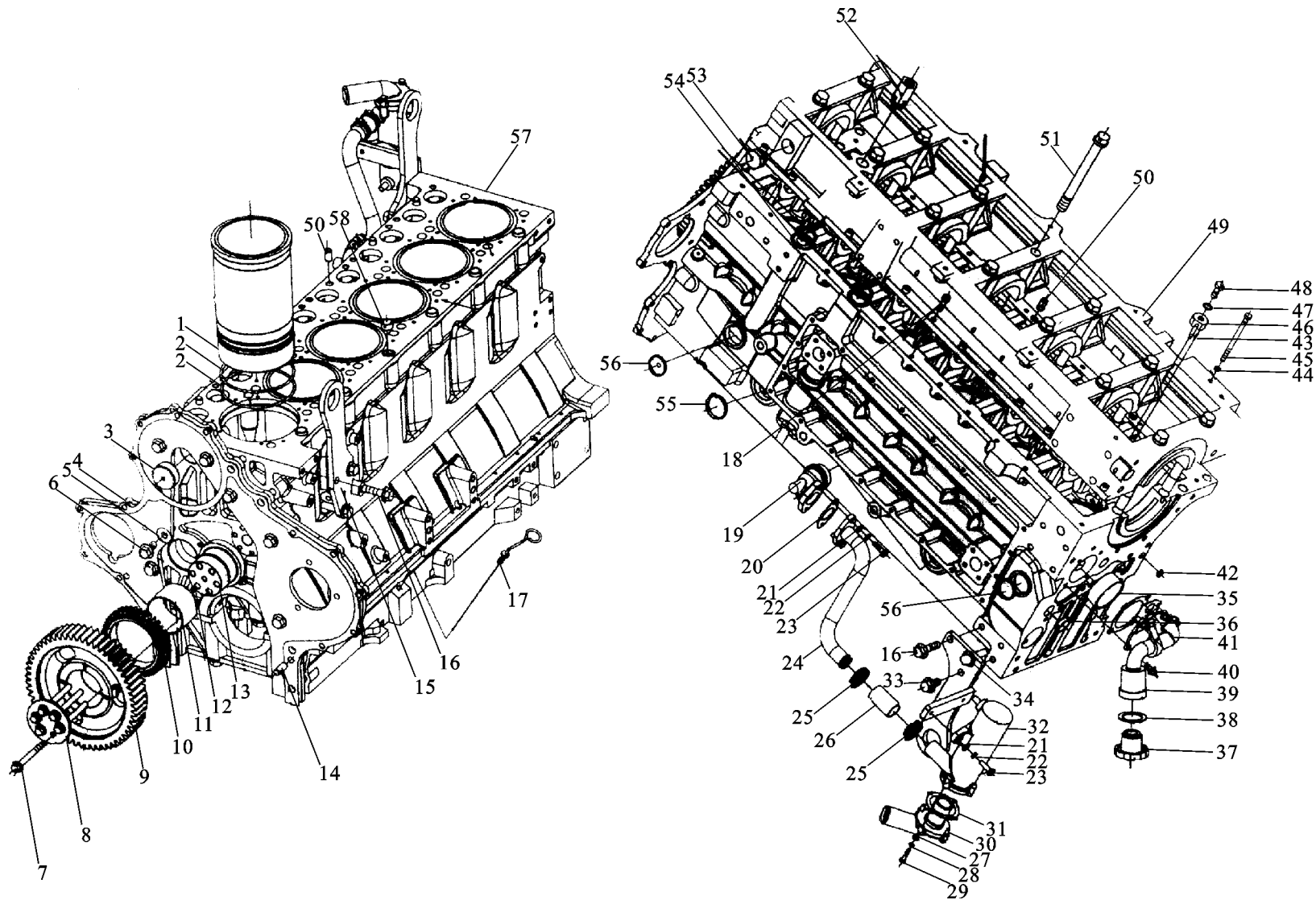

M3400-1002000 气缸体总成 CYLINDER BLOCK

序号	件号	名称	Name	数量	适用车型	备注
№	Part No.	Designation		Quantity	Suitable	Remarks
1	M3000-1002106	气缸套	Cylinder liner	6		易损件 Damageable part
2	M3000-1002107	气缸套封水圈	Paking ring, cylinder liner	12		易损件 Damageable part
3	M3400-1002104	铝堵	Al plug	1		
4	M3400-1002202	齿轮室垫片	Gasket, gear cover	1		
5	M3400-1002203	齿轮室盖板	Cover, gear chamber	1		
6	Q1841225TF2	螺栓 M12×25	Hex. Screw	8		
7	Q1841090TF2	螺栓 M10×90	Hex. Screw	6		
8	M3400-1002311A	惰齿轮防磨板	Idler gear plate	1		
9	M3400-1002351A	大惰齿轮	Idler gear	1		
10	M3400-1002341A	小惰齿轮	Idler gear	1		
11	M3400-1002352A	大惰齿轮衬套	Bush	1		易损件 Damageable part
12	Q61510	螺塞 M10×1	Plug	1		
13	M3400-1002306A	惰齿轮轴	Idler gear shaft	1		
14	Q5221230	销 12×30	Pin	2		
15	M3400-1002141	后吊耳	Rear shackle	1		
16	Q1841245	螺栓 M12×45	Hex. Screw	5		
17	M3400-1002640	油标尺组件	Oil dip stick	1		
18	Q218B0825	螺钉 M8×25	Screw	22		
19	M3000-1002803	弯管接头	Elbow connection	1		
20	M3000-1002802	呼吸器垫片	Gasket	1		易损件 Damageable part
21	Q40108	垫圈 8	Washer	4		
22	Q40308	垫圈 8	Washer	4		
23	Q150B0825	螺栓 M8×25	Hex. Screw	4		
24	M3400-1002815A	法兰接管焊接件	Bracket	1		
25	Q67638	环箍 38	Clip	2		

M3400-1002000 气缸体总成 CYLINDER BLOCK

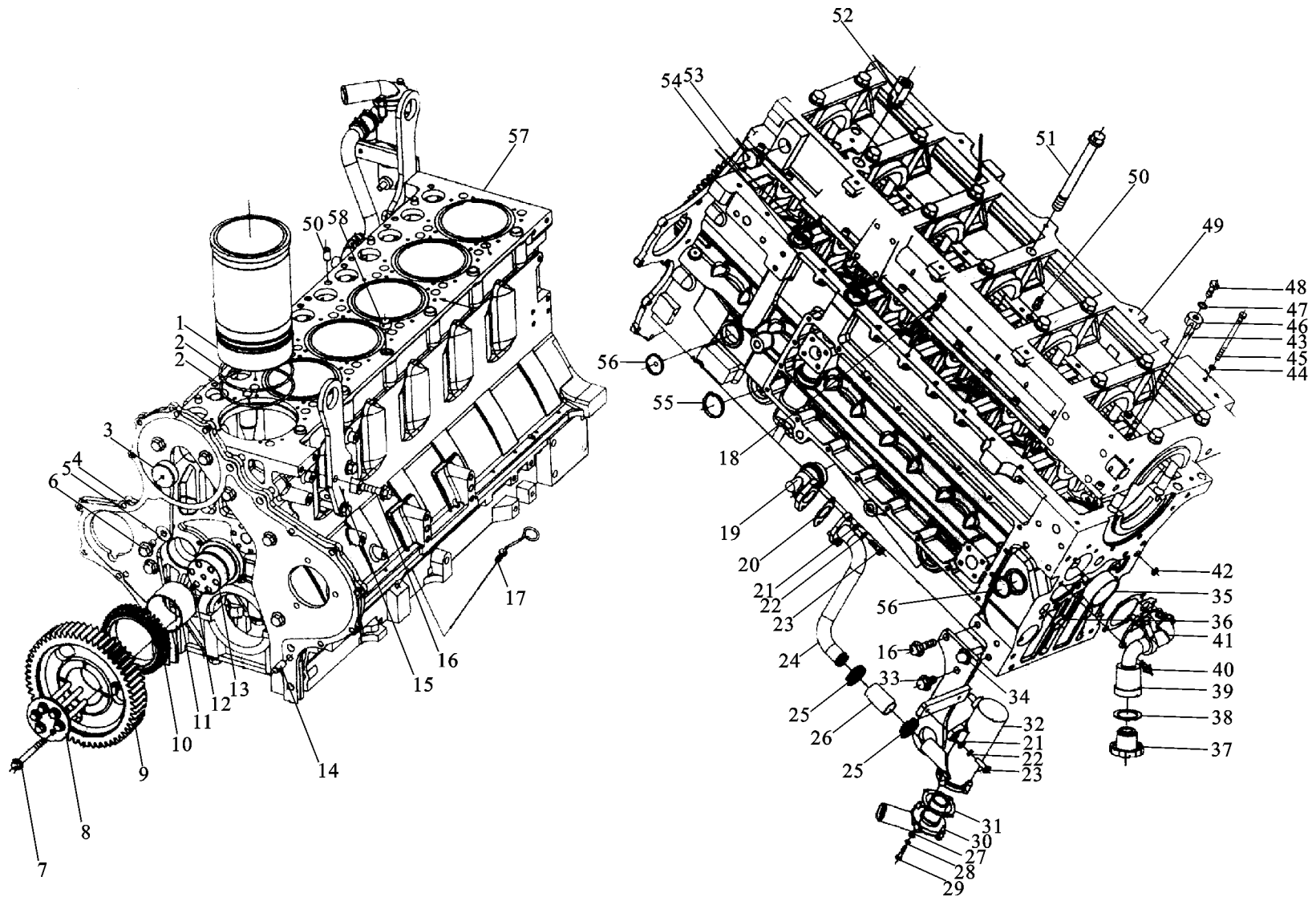

M3400-1002000 气缸体总成 CYLINDER BLOCK

序号	件号	名称	Name	数量	适用车型	备注
NO	Part No.	Description		Quantity	Suit Model	Remark
25	Q67638	环箍 38	Clip	2		
26	M3400-1002814	连接胶管	Rubber hose	1		易损件 Damageable part
27	Q40106	垫圈 6	Washer	4		
28	Q40306	垫圈 6	Washer	4		
29	Q150B0625	螺栓 M6×25	Hex. Screw	4		
30	M3400-1002841	呼吸器盖	Breath assy cover	1		
31	M3400-1002843	呼吸器垫	Breath assy gasket	1		易损件 Damageable part
32	M3400-1002846	呼吸器座	Breath assy seat	1		
33	Q1841245	螺栓 M12×45	Hex. Screw	1		
34	M3400-1002131A	前吊耳	Front shackle	1		
35	M3000-1002120	凸轮轴衬套	Camshaft bush	7		
36	Q72228	碗形塞片	Cup plug	2		易损件 Damageable part
37	150-1003041E	加机油口盖	Cover	1		
38	150-1003043B	密封圈	Seal	1		
39	M3400-1002A40	加机油口焊接件	Filler neck	1		易损件 Damageable part
40	Q1840816	螺栓 M8×16	Hex. Screw	5		
41	M3400-1002A01	加机油口垫片	Filler neck gasket	1		
42	Q72216	碗形塞片	Cup plug	2		易损件 Damageable part
43	Q5220510	销 5×10	Pin	6		
44	Q40308	垫圈 8	Washer	1		
45	Q/YC 18208110	螺栓 M8×110	Hex.screw	1		
46	M3000-1002740	喷嘴组件	Nozzle assy	6		
47	430-1002163	垫圈	Washer	6		
48	M3000-1002701	过油螺栓	Oil bolt	6		
49	M3400-1002123	曲轴箱	Crank case	1		

M3400-1002000 气缸体总成 CYLINDER BLOCK

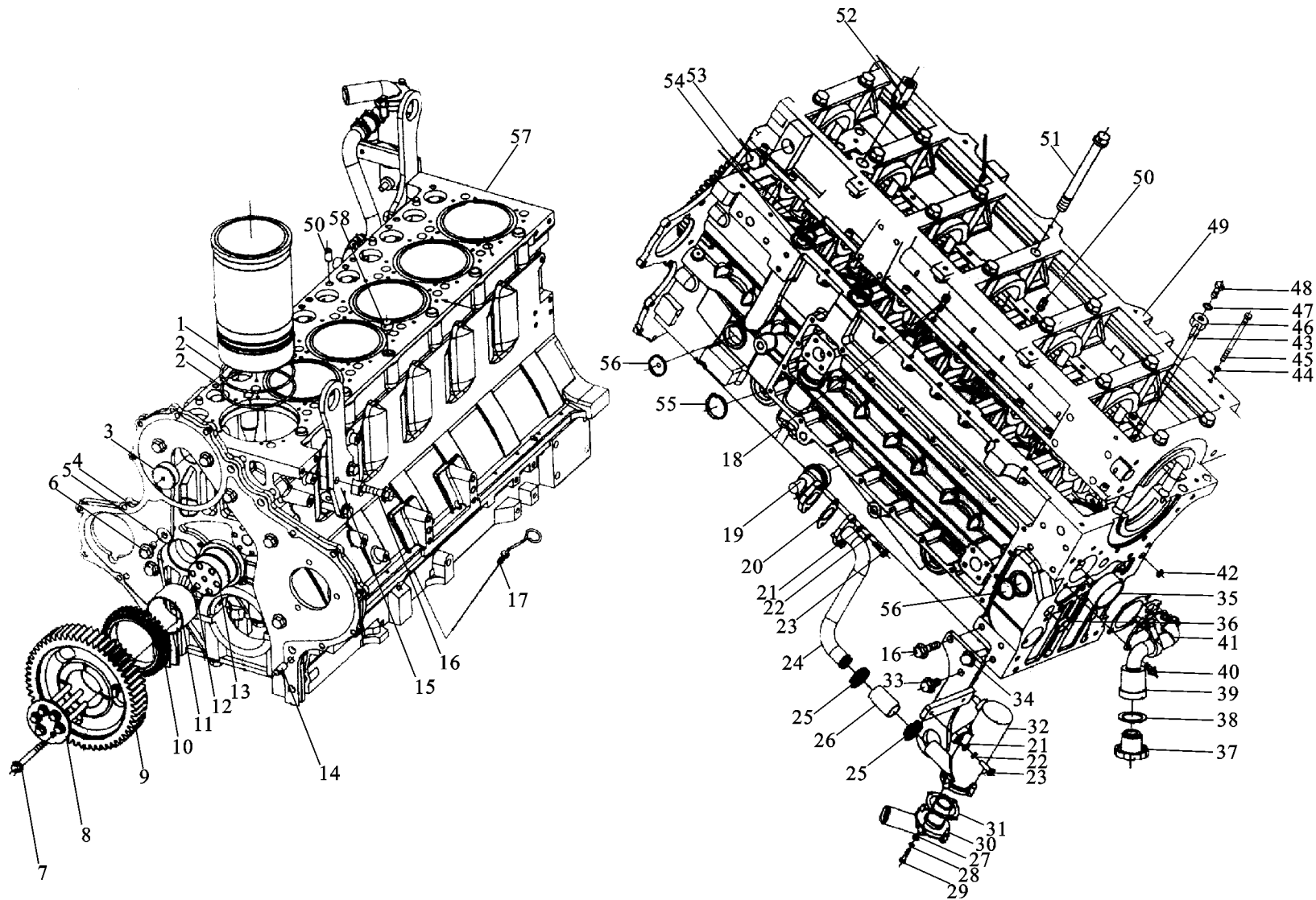

M3400-1002000 气缸体总成 CYLINDER BLOCK

序号	件号	名称	Name	数量	适用车型	备注
NO	Part No.	Description		Quantity	Suitable	Remark
50	Q5211222	销 12×22	Pin	9		
51	M3000-1002118	主轴承螺栓	Screw	14		
52	M3000-1002C00	调压阀部件	Adjusting valve assy	1		
53	294-1306016	螺 塞	Plug	11		
54	M3000-1002124	密封圈	Seal	2		
55	150-1002021	碗形塞片	Cup plug	1		易损件 Damageable part
56	150-1002019	碗形塞片	Cup plug	2		
57	M3400-1002114	气缸体	Cylinder body	1		
58	M3400-1002121	定位套	Fixing bushing	6		

M3000-1003000A 气缸盖及缸盖罩总成 CYLINDER HEAD AND CYLINDER HEAD CAP

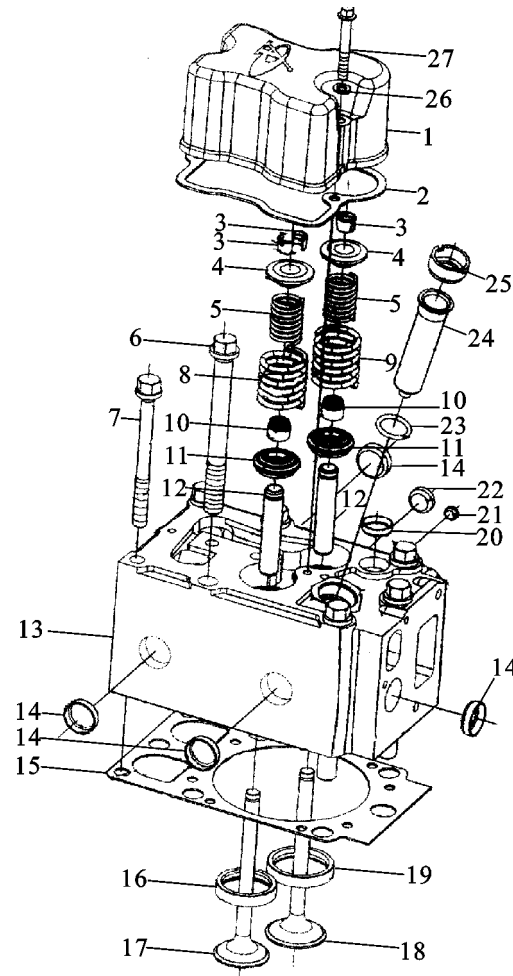

M3000-1003000A 气缸盖及缸盖罩总成 CYLINDER HEAD AND CYLINDER HEAD CAP

序号	件号	名称	Name	数量	适用车型	备注
NO	Part No.	Description		Quantity	Suitable	Remark
1	M3400-1003205	气缸盖罩	Cylinder head cap	1		
2	M3400-1003201	气缸盖罩垫片	Gasket,cylinder head cap	1		
3	M3000-1003109	气门锁夹	Valve lock	4		
4	M3000-1003116	气门弹簧上座	Spring plate (upper)	2		
5	M3000-1003117	气门内弹簧	Inner valve spring	2		
6	M3000-1003010A	气缸盖主螺栓	Screw	5		
7	M3000-1003012	气缸盖副螺栓	Screw	2		
8	M3000-1003118	排气门弹簧	Spring exhaust valve	1		
9	M3000-1003120	进气门弹簧	Spring inlet valve	1		
10	M3000-1003105	气门杆油封	Seal ring	2		
11	M3000-1003160	气门弹簧下座组件	Spring base assy	2		
12	M3000-1003104	气门导管	Valve guide	2		易损件 Damageable part
13	M3000-1003101B	气缸盖	Cylinder cover	1		易损件 Damageable part
14	Q72230	塞片 30	Shim	4		
15	M3000-1003001A	气缸盖垫片	Gasket cylinder cover	1		
16	M3000-1003102A	排气门座圈	Outlet ring	1		
17	M3000-1003103	排气门	Outlet valve	1		
18	M3000-1003111A	进气门	Inlet valve	1		
19	M3000-1003112B	进气门座圈	Inlet ring	1		
20	Q72226	塞片 26	Cup plug	1		
21	Q72212	塞片 12	Cup plug	1		
22	Q72222	塞片 22	Cup plug	1		
23	GB 3452.1-35502360	O 形密封圈 23.6×3.55	O-ring	1		
24	M3000-1003119A	喷油器铜套	Bush	1		
25	6105QA-1003001	螺套	Bush	1		

M3000-1003000A 气缸盖及缸盖罩总成 CYLINDER HEAD AND CYLINDER HEAD CAP

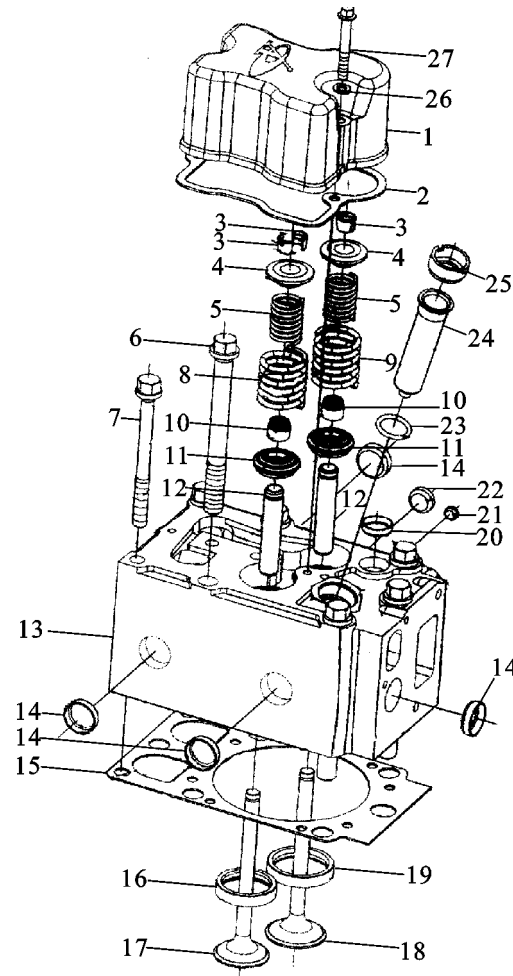

M3000-1003000A 气缸盖及缸盖罩总成 CYLINDER HEAD AND CYLINDER HEAD CAP

序号	件号	名称	Name	数量	适用车型	备注
NO	Part No.	Description		Quantity	Suit Model	Remark
26	Q40008	垫圈 8	Washer	2		
27	Q1840860	螺栓 M8×60	Hex.screw	2		

M3400-1004000 活塞连杆总成 PISTON AND CONNECTING ROD

-81-  陕西重汽

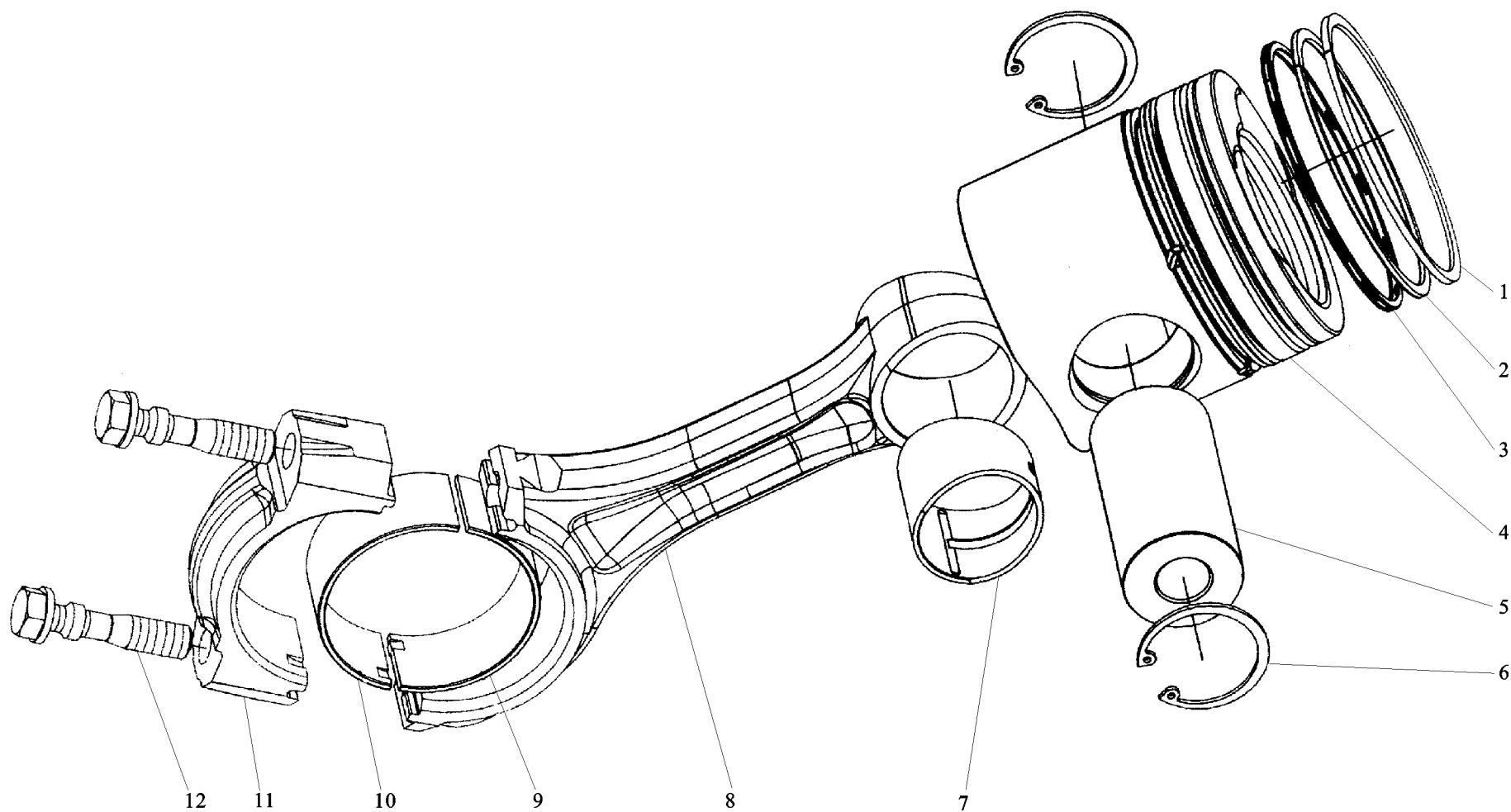

M3400-1004000 活塞连杆总成 PISTON AND CONNECTING ROD

序号	件号	名称	Name	数量	适用车型	备注
NO	Part No.	Description		Quantity	Suitable	Remark
1	M3000-1004002	气环	Piston ring	6		易损件 Damageable part
2	M3000-1004002	刮油环	Cast oil ring	6		易损件 Damageable part
3	M3000-1004100	油环部件	Oil ring assy	6		易损件 Damageable part
4	M3400-1004001	活塞	Piston	6		易损件 Damageable part
5	M3000-1004004	活塞销	Piston axis pin	6		
6	Q43050	挡圈 50	Piston snap ring	12		易损件 Damageable part
7	M3000-1004202	连杆衬套	Piston pin bushing	6		易损件 Damageable part
8	M3000-1004201	连杆体	Connecting rod body	6		
9	M3000-1004006	上连杆轴瓦	Upper connecting rod bearing	6		易损件 Damageable part
10	M3000-1004007	下连杆轴瓦	Lower connecting rod bearing	6		易损件 Damageable part
11	M3000-1004203	连杆盖	Connecting rod cover	6		
12	M3000-1004204	连杆螺栓	Bolt,connecting rod	12		易损件 Damageable part

M3400-1005000 曲轴飞轮总成 CRANKSHAFT AND FLYWHEEL

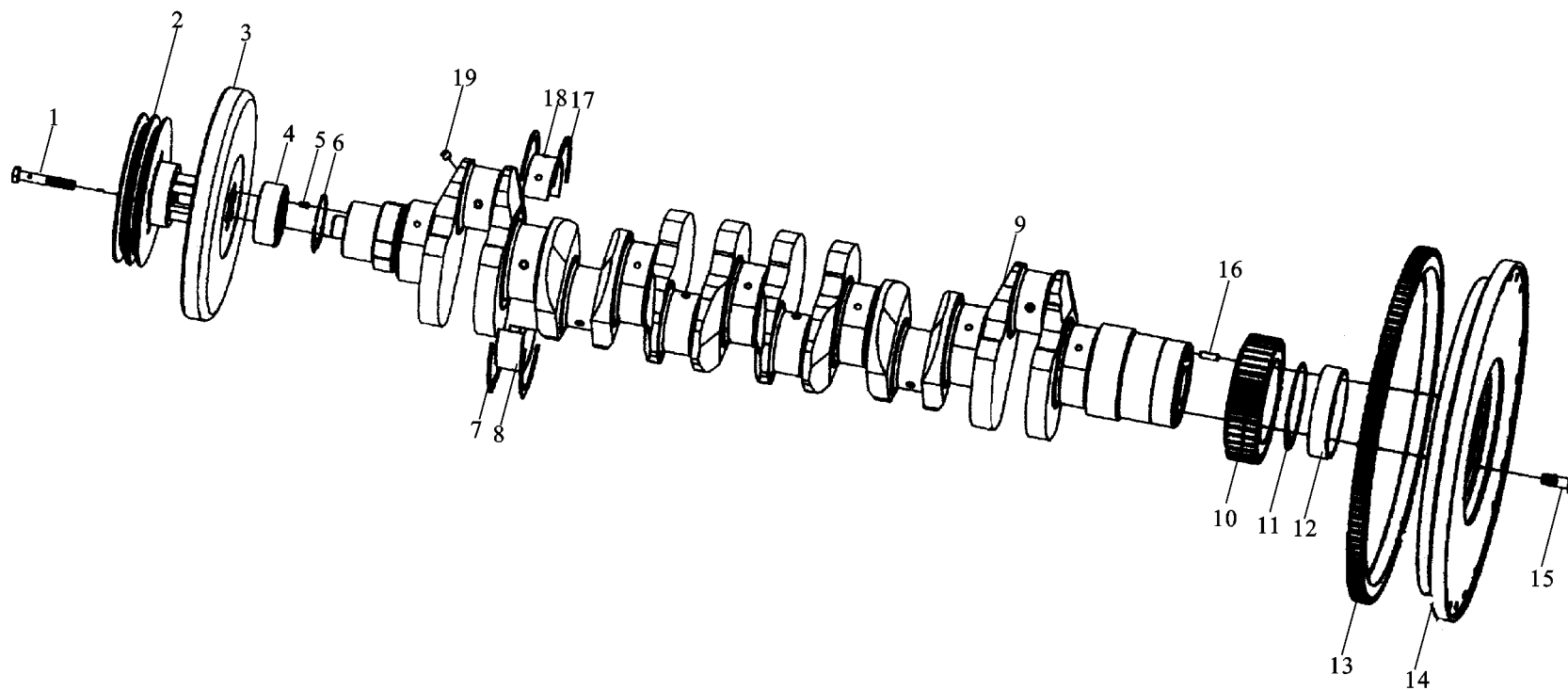

M3400-1005000 曲轴飞轮总成 CRANKSHAFT AND FLYWHEEL

序号	件号	名称	Name	数量	适用车型	备注
NO	Part No.	Description		Quantity	Suitable	Remark
1	Q1841270TF2	螺栓 M12×70	Hex.screw	6		
2	M3400-1005201	曲轴皮带轮	Crank shaft pulley	1		
3	M3400-1005240	硅油减振器组件	Shock absorber	1		
4	M3400-1005018	曲轴小头衬套	Bush	1		
5	A3100-1005018	扁销	Pin	1		
6	M3400-1005019	曲轴 O 型密封圈	O-ring	1		
7	M3000-1005008	曲轴止推片 (下)	Stop ring (lower)	2		易损件 Damageable part
8	M3000-1005006	下主轴瓦	Shell pin	7		易损件 Damageable part
9	M3400-1005001A	曲轴	Crank shaft	1		
10	M3400-1005002A	曲轴正时齿轮	Crank shaft gear	1		
11	M3000-1005017	曲轴 O 型密封圈	O-ring	1		
12	M3400-1005016	曲轴大头衬套	Bush	1		
13	188-1005062	飞轮齿圈	Ring gear	1		
14	M3400-1005061	飞轮	Fly wheel	1		
15	A70A-1005044	飞轮螺栓	Hex.screw	9		
16	Q5210825	销 B8×25	Pin	1		
17	M3000-1005007	曲轴止推片 (上)	Stop ring (upper)	2		易损件 Damageable part
18	M3000-1005005	上主轴瓦	Shell pin	7		易损件 Damageable part
19	6105Q-1002022	铝堵 φ10×10	Al plug	6		

M3400-1006000 凸轮轴总成 CAMSHAFT

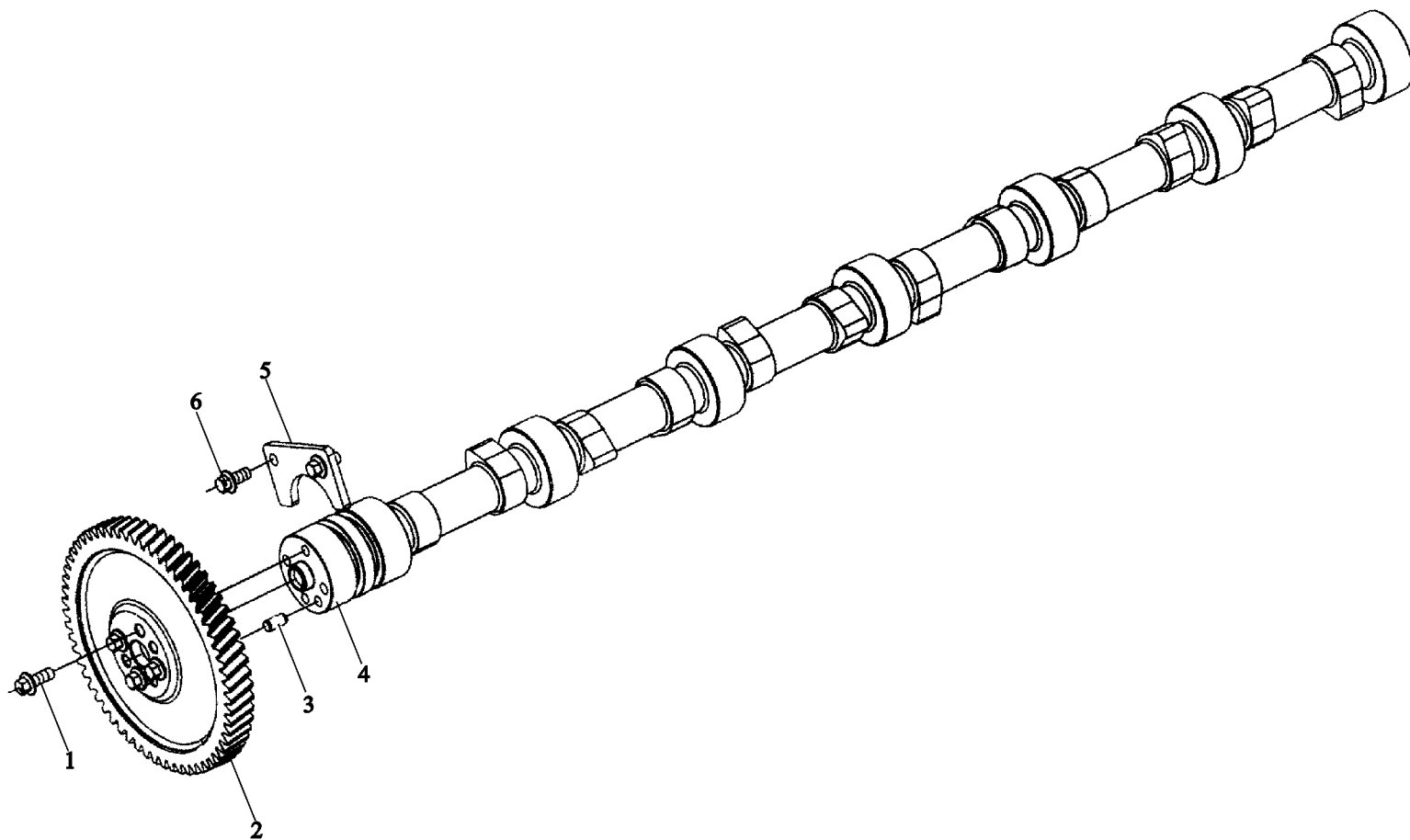

M340-1006000 凸轮轴总成 CAMSHAFT

序号	件号	名称	Name	数量	适用车型	备注
NO	Part No.	Description		Quantity	Suit Model	Remark
1	M3400-1006007	凸轮轴螺栓	Camshaft assy screw	4		
2	M3400-1006002A	凸轮轴正时齿轮	Camshaft timing gear	1		
3	Q5210816	销8×16	Pin	1		
4	M3400-1006001A	凸轮轴	Camshaft	1		
5	M3000-1006003	凸轮轴止推片	Camshaft thrust plate	1		
6	Q1840816TF2	螺栓 M8×16	Hex.screw	2		

M3000-1007000 配气机构总成 TIMING VALVE UNIT

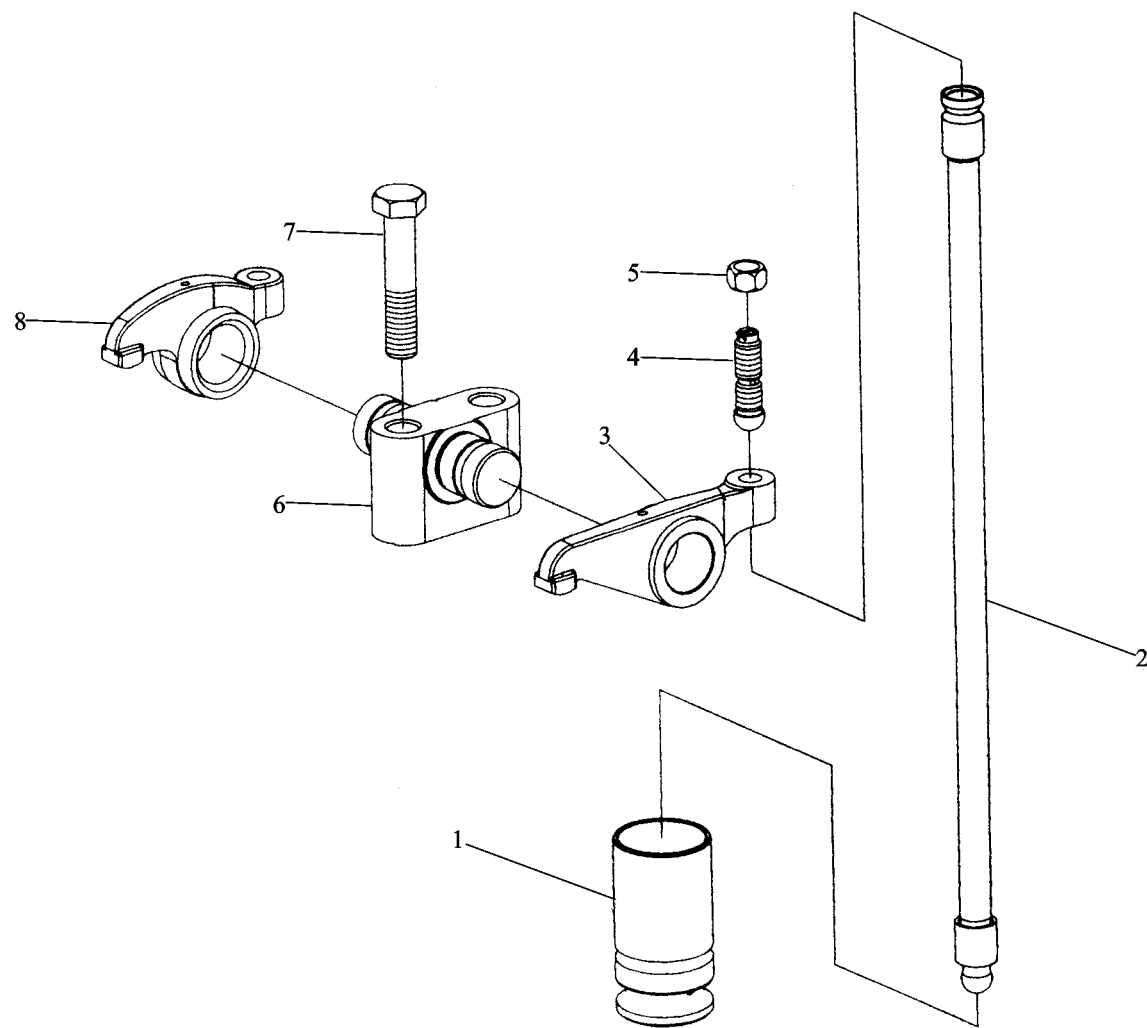

M3000-1007000 配气机构总成 TIMING VALVE UNIT

序号	件号	名称	Name	数量	适用车型	备注
NO	Part No.	Description		Quantity	Suit Model	Remark
1	M3000-1007001	挺柱	Valve tappet	12		
2	M3000-1007040A	气门推杆部件	Valve push rod assy	12		
3	M3000-1007143	进气门摇臂	Rocker arm, air inlet valve	6		
4	M3000-1007141	气门调整螺钉	Adjusting screw	12		
5	6105Q-1007054	锁紧螺母	Locking nut	12		
6	M3000-1007102	摇臂轴支座	Bracket, rocker shaft	6		
7	Q150B1260TF2	螺栓 M12×60	Hex.screw	12		
8	M3000-1007153	排气门摇臂	Rocker arm, exhaust valve	6		

M3400-1008100 进气管部件 AIR INLET PIPE

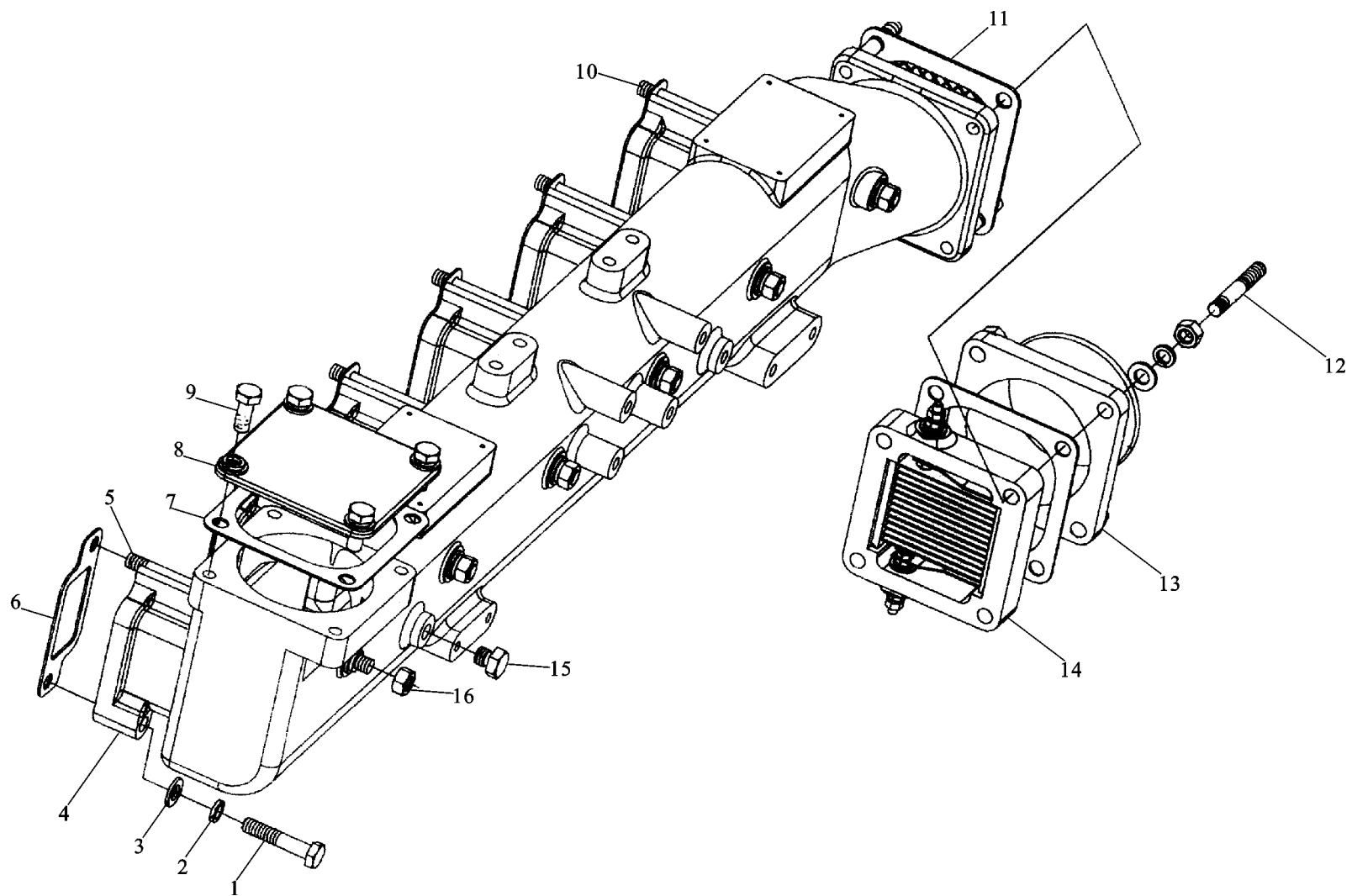

M3400-1008100 进气管部件 AIR INLET PIPE

序号	件号	名称	Name	数量	适用车型	备注
NO	Part No.	Description		Quantity	Suit Model	Remark
1	Q150B1050	螺栓 M10×50	Hex.screw	6		
2	Q40310	垫圈 10	Washer	20		
3	Q40110	垫圈 10	Washer	20		
4	M3000-1008101E	进气管	Air intake pipe	1		
5	Q12010170	螺柱 M10×170	Stud	5		
6	M3000-1008104A	进气管垫片	Gasket	6		易损件 Damageable part
7	A3100-1008016	进气接管垫片	Gasket	2		易损件 Damageable part
8	L3000-1008019	盖 板	Cover	1		
9	Q150B1025	螺栓 M10×25	Hex.screw	4		
10	Q12010180	螺柱 M10×180	Stud	1		
11	A3100-1008013	垫 片	Gasket	1		易损件 Damageable part
12	Q1201055	螺柱 M10×55	Stud	4		
13	M3400-1008102	进气接管	Intake elbow	1		
14	A3100-1008110	空气加热器	Air heating device	1		
15	M3400-1008111	螺 塞	Plug	1		
16	Q340B10	螺母 M10	Nut	10		

M3400-1008200 排气管部件 AIR EXHAUST PIPE

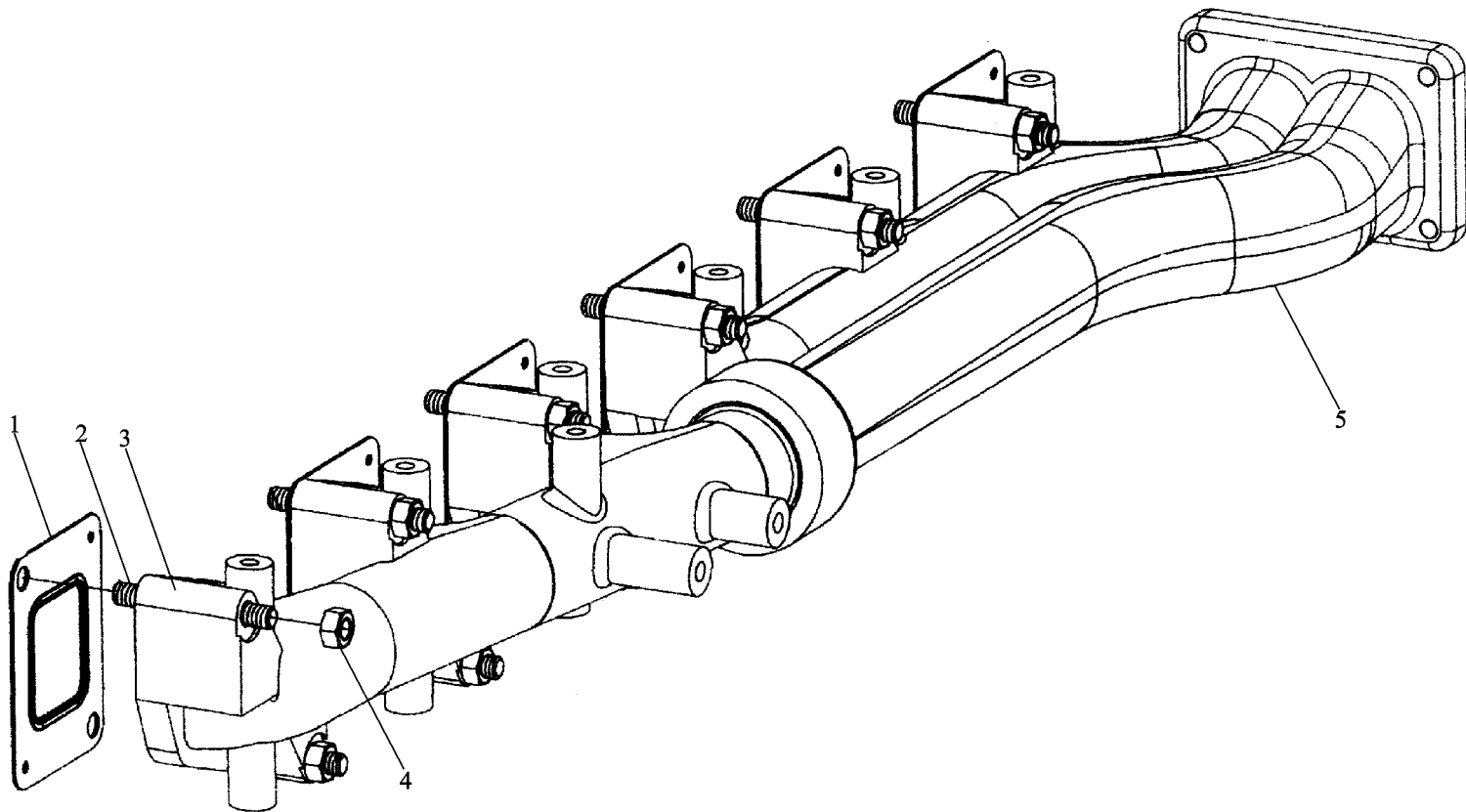

M3400-1008200 排气管部件 AIR EXHAUST PIPE

序号	件号	名称	Name	数量	适用车型	备注
NO	Part No.	Designation		Quantity	Suitable	Remark
1	M3000-1008250	排气管垫片组件	Exhausting gasket	6		
2	M3000-1008207	双头螺柱	Stud	12		
3	M3000-1008201B	前排气管	Front exhausting manifold	1		
4	M3000-1008206	螺 母	Nut	12		
5	M3400-1008202	后排气管	Real exhausting manifold	1		

M3400-1009000 油底壳总成 OIL PAN

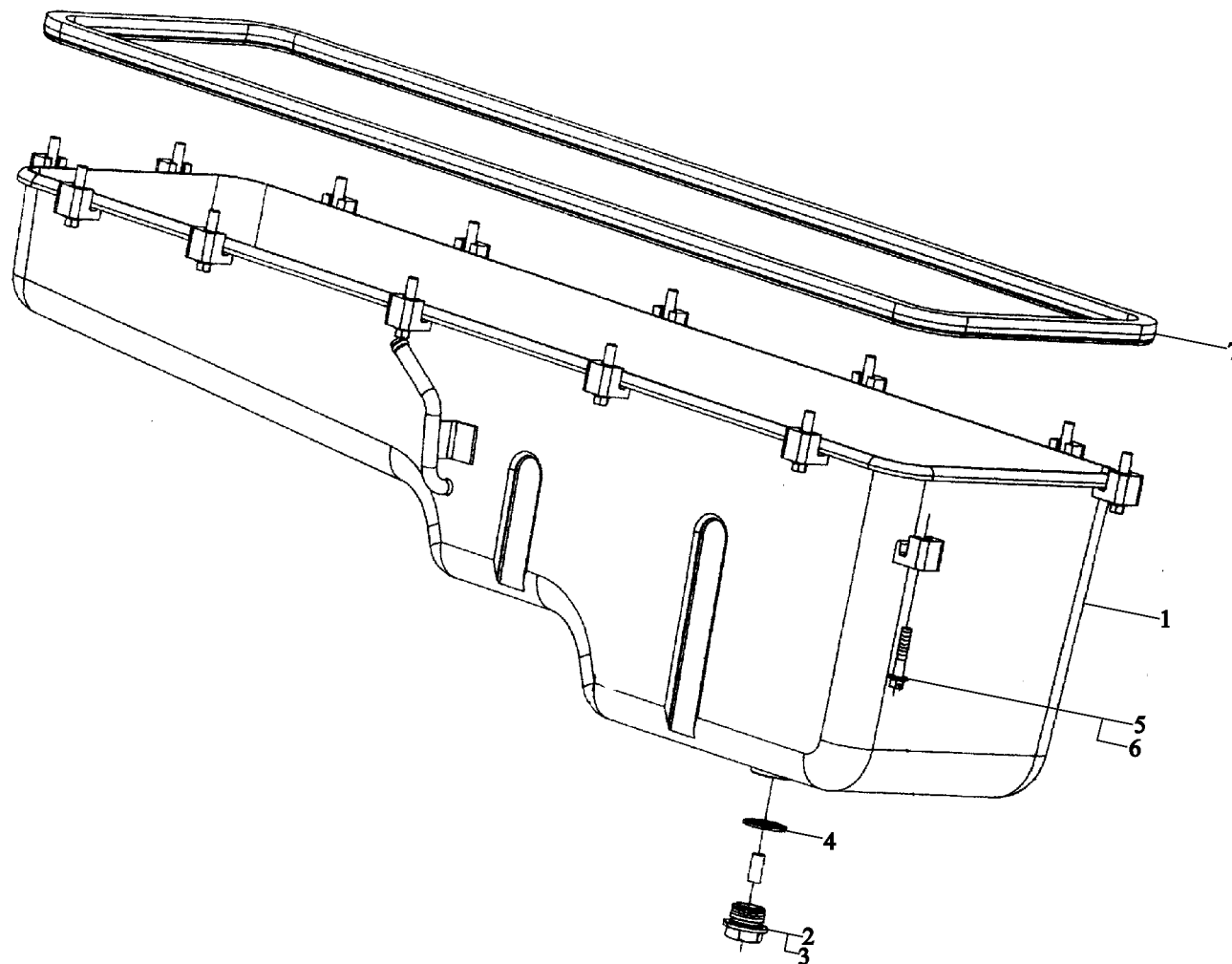

M3400-1009000 油底壳总成 OIL PAN

序号	件号	名称	Name	数量	适用车型	备注
NO	Part No.	Description		Quantity	Suit Model	Remark
1	M3400-1009040	油底壳组件	Oil pan assy	1		
2	6105Q-1009031C	放油塞	Drain plug	1		
3	6105Q-1009032A	放油塞磁铁	Magnet, drain plug	1		
4	JB/T982-27	组合密封垫圈 27	Seal washer	1		
5	Q1840840	六角法兰面螺栓 M8×40	Hex. Screw	14		
6	M3000-1009002	油底壳压块	Holding piece	14		
7	M3400-1009001A	油底壳垫片	Oil pan gasket	1		易损件 Damageable part

M3400-1010000A 机油集滤器总成 OIL STRAINER

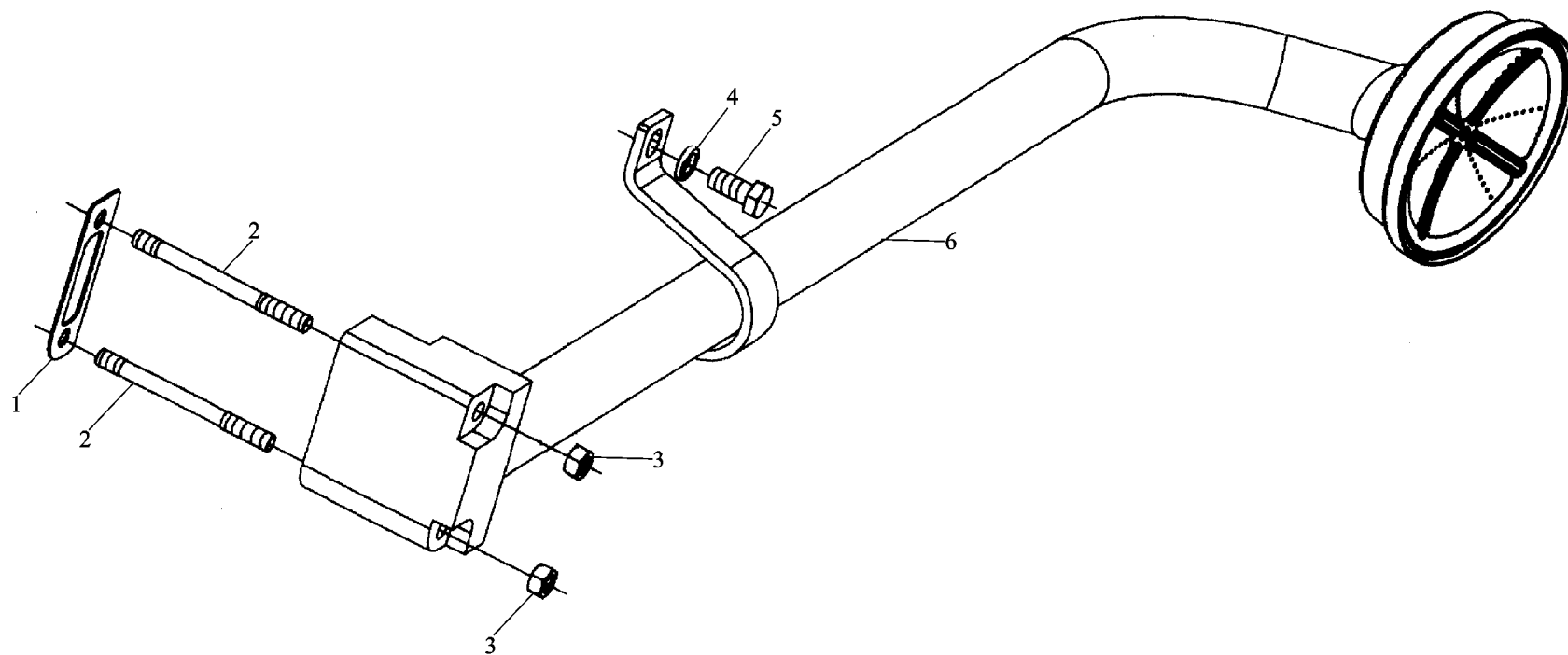

M3400-1010000A 机油集滤器总成 OIL STRAINER

序号	件号	名称	Name	数量	适用车型	备注
NO	Part No.	Description		Quantity	Suitable	Remark
1	M3400-1010150	垫片结合件	Gasket	1		易损件 Damageable part
2		螺柱 GM10×95	Stud	2		GB/T899-G1095-8.8
3	Q340B10	螺母	Nut	2		M10
4	Q40312	垫圈	Washer	1		12
5	Q150B1225TF2	螺栓	Stud	1		M12×25
6	M3400-1010100B	吸油管部件	Fuel suction tube assy	1		

M3400-1011000 机油泵总成 OIL PUMP

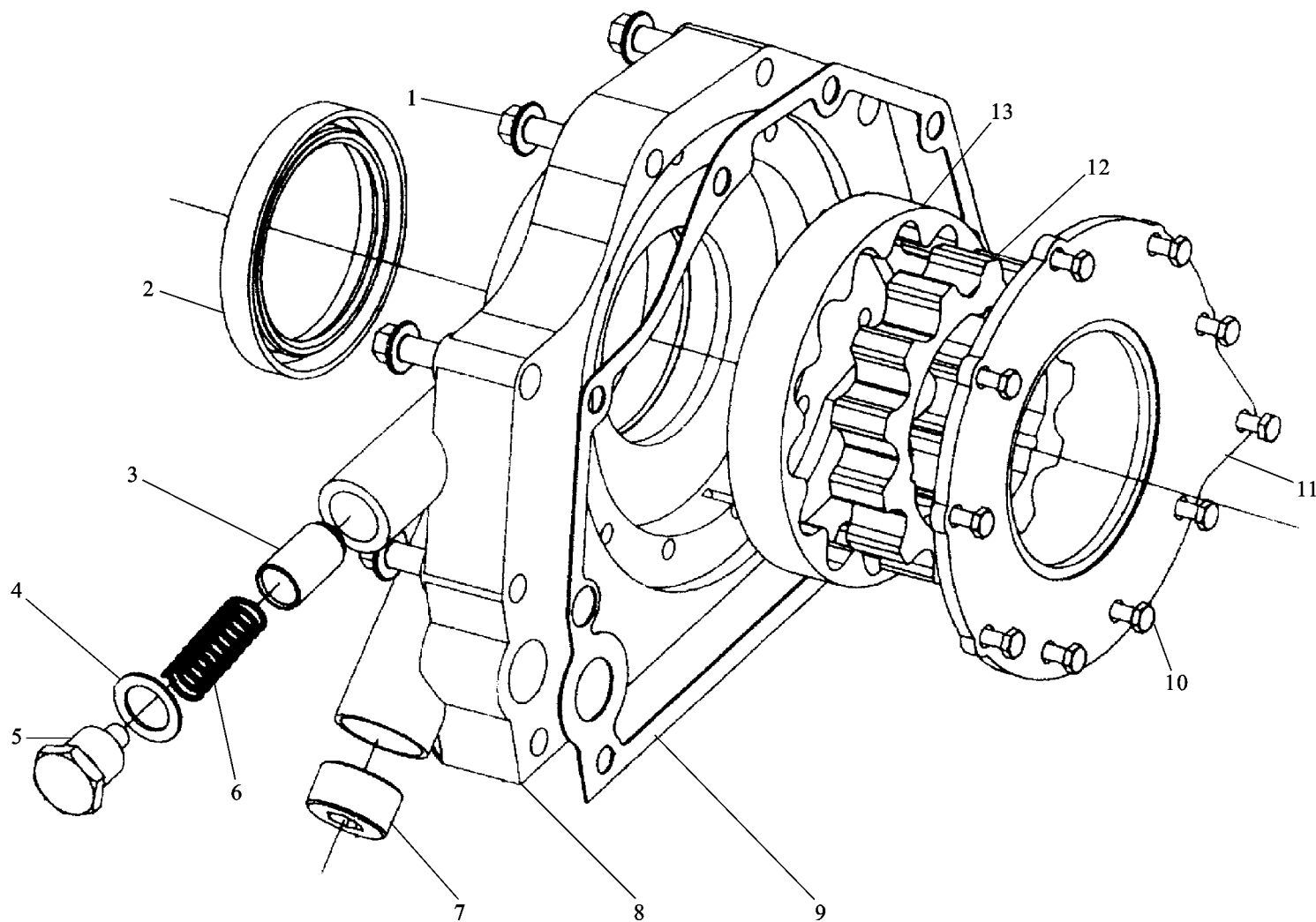

M3400-1011000 机油泵总成 OIL PUMP

序号	件号	名称	Name	数量	适用车型	备注
NO	Part No.	Description		Quantity	Suit. Model	Remark
1	Q1841050	螺栓	Hex.screw	8		M10×50
2	GB/T9877.1	密封圈 FB82×105×13F	Seal washer	1		易损件 Damageable part
3	M3400-1011109	滑 阀	Valve	1		
4	M3400-1011116	密封垫片	Gasket	1		
5	M3400-1011106	阀 塞	Plug	1		
6	M3400-1011107	弹 簧	Spring	1		
7	M3400-1011115	堵 塞	Plug	1		
8	M3400-1011101	机油泵体	Oil pump body	1		
9	M3400-1011015	机油泵垫片	Oil pump gasket	1		易损件 Damageable part
10	Q150B0620	螺栓	Hex.screw	8		M6×20
11	M3400-1011105	机油泵盖	Oil pump cover	1		
12	M3400-1011142	内转子	Inter rotor	1		
13	M3400-1011143	外转子	Outer rotor	1		

M3000-1012000 机油滤清器总成 FINE OIL FILTER

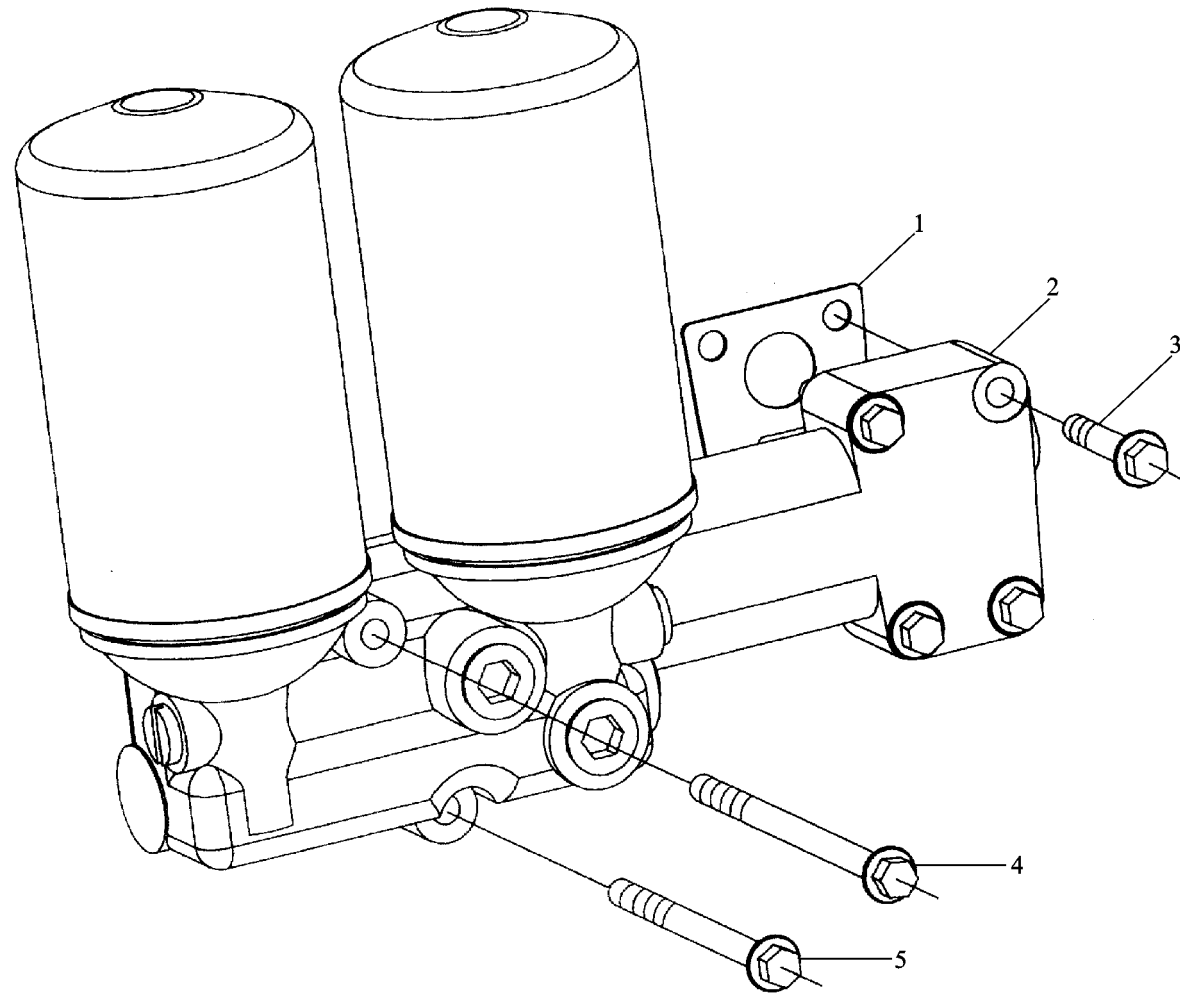

M3000-1012000 机油滤清器总成 FINE OIL FILTER

序号	件号	名称	Name	数量	适用车型	备注
NO	Part No.	Description		Quantity	Suit. Model	Remark
1	M3000-1012002	机油滤清器垫片	Fine oil filter washer	1		易损件 Damageable part
2	M3000-1012200A	机油滤清器部件	Fine oil filter element	1		
3	Q1841055	六角法兰面螺栓	Hex.screw	4		M10×55
4	Q18410160	六角法兰面螺栓	Hex.screw	1		M10×160
5	Q18410130	六角法兰面螺栓	Hex.screw	1		M10×130

M3400-1013000 机油冷却器总成 OIL COOLER

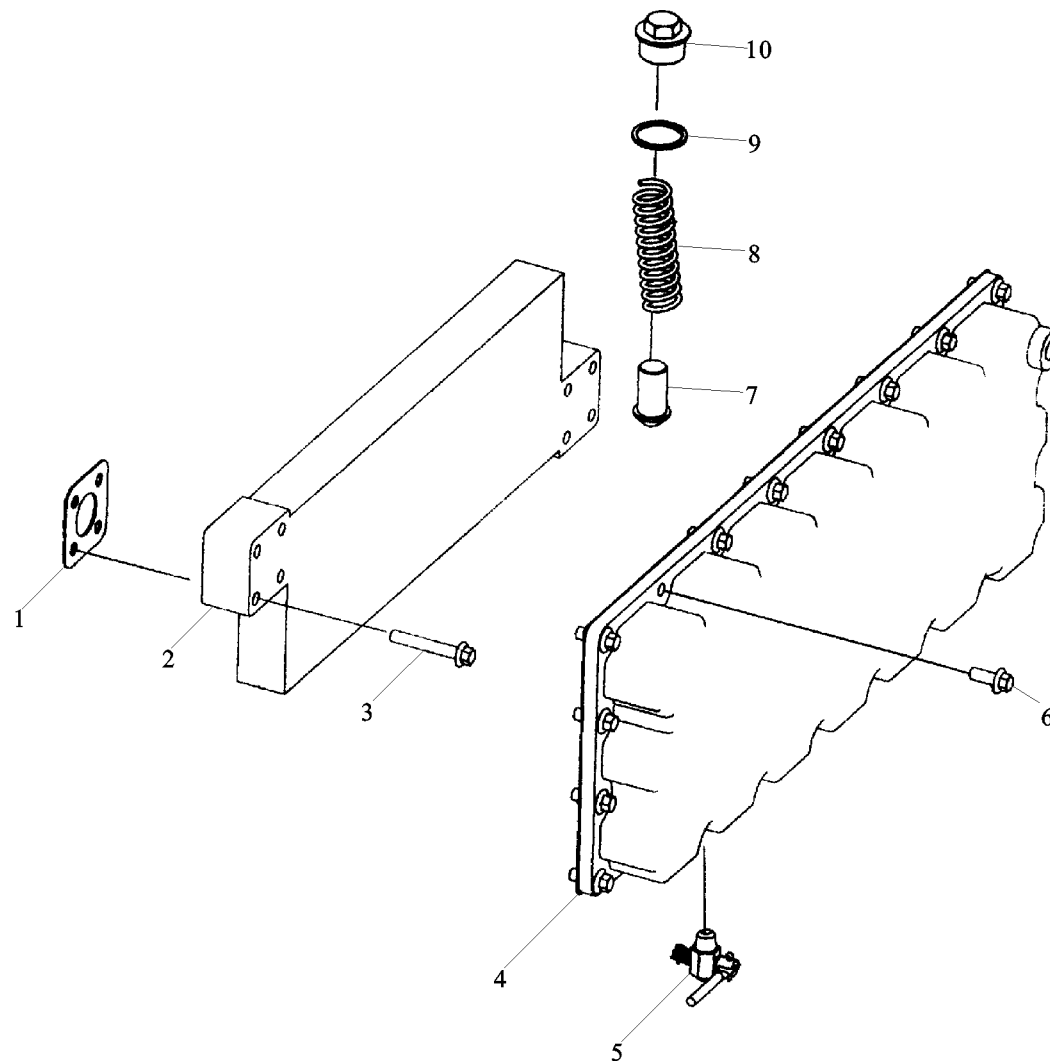

M3400-1013000 机油冷却器总成 OIL COOLER

序号	件号	名称	Name	数量	适用车型	备注
NO	Part No.	Description		Quantity	Suit. Model	Remark
1	M3000-1013107	法兰垫	Flange washer	2		易损件 Damageable part
2	M3400-1013108	冷却器芯	Oil cooler element	1		
3	Q1840845TF2	螺栓	Hex.screw	8		M8×45
4	M3400-1013105A	冷却器盖	Oil cooler cover	1		
5	231-1305000	放水开关	Drain switch	1		
6	Q1840820	螺栓	Hex.screw	20		M8×20
7	M3000-1013115	阀塞	Valve plug	1		
8	M3000-1013111	弹簧	Spring	1		
9	Q/EPX03-M30	复合垫圈	Combine washer	1		
10	M3000-1013110	螺塞	Plug	1		

M3400-1104000 供给系管路总成 SUPPLY SYSTEM PIPE ASSY

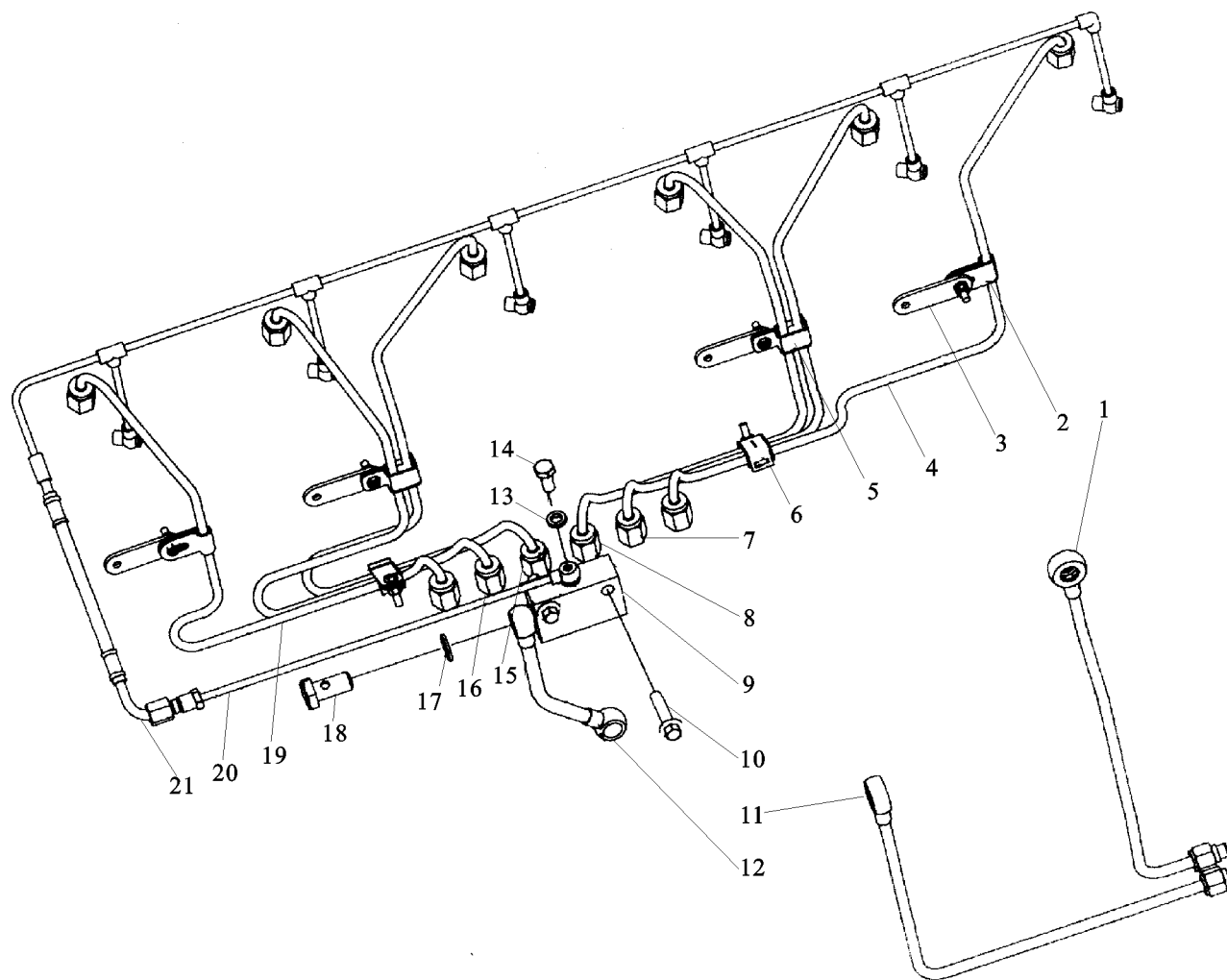

M3400-1104000 供给系管路总成 SUPPLY SYSTEM PIPE ASSY

序号	件号	名称	Name	数量	适用车型	备注
NO	Part No.	Description		Quantity	Suit for	Remark
1	M3400-1104400A	柴滤器至喷油泵油管组件	Hose assy	1		
2	M3000-1104880	管夹组件	Clamp assy	2		
3	M3000-1104891	管夹	Clamp	4		
4	M3400-11049C0	第六缸高压油管组件	Injection pipe	1		
5	M3000-1104840	两管夹组件	Clamp	2		
6	M3000-1104850	三管夹组件	Clamp	2		
7	M3400-11049B0	第五缸高压油管组件	Injection pipe	1		
8	M3400-11049A0	第四缸高压油管组件	Injection pipe	1		
9	M3000-1104541	燃油分配器	Fuel transfer	1		
10	Q1840835	螺栓	Hex.screw	1		M8×35
11	M3400-1104300A	输油泵至柴滤器油管组件	Hose assy	1		
12	M3000-1104700	喷油泵至燃油分配器油管组件	Hose assy	1		
13	JB/T982-8	组合密封垫圈	Combine seal	2		8
14	JB/T6013-0810	铰接螺栓	Hinge screw	1		M8×1
15	M3400-11048C0	第三缸高压油管组件	Injection pipe	1		
16	M3400-11048B0	第二缸高压油管组件	Injection pipe	1		
17	JB/T982-14	组合密封垫圈	Combine seal gasket	2		8
18	JB/T6013-1415	铰接螺栓	Hinge screw	1		M14×1.5
19	M3400-11048A0	第一缸高压油管组件	Injection pipe	1		
20	M3400-1104250A	回油接管组件	Oil line	1		
21	M3400-1104240A	回油管组件	Oil line	1		

M3000-1105000 柴油滤清器总成 FUEL FILTER

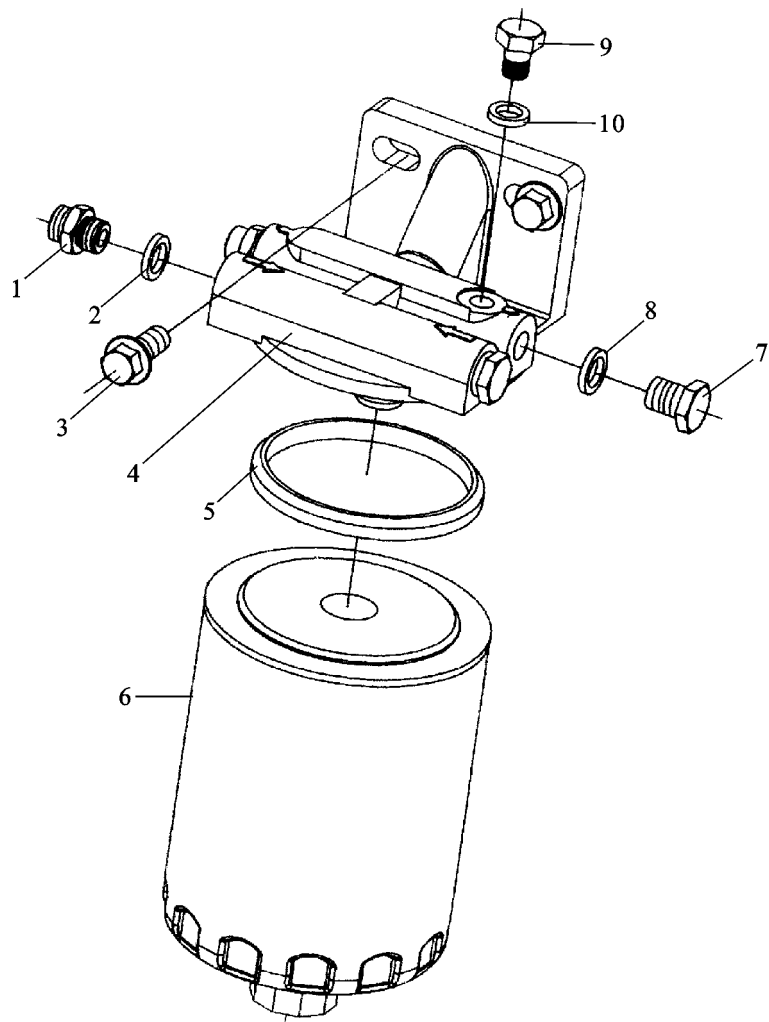

M3000-1105000 柴油滤清器总成 FUEL FILTER

序号	件号	名称	Name	数量	适用车型	备注
NO	Part No.	Description		Quantity	Suit. Model	Remark
1	150-1111069	管接头(III)	Pipe Joint	2		
2	JB/T982-12	组合密封垫圈	Combine seal gasket	2		12
3	Q1841025TF2	螺栓	Hex.screw	2		M10×25
4	150-1105011C	滤清器座	Fuel filter seat	1		
5	150-1105021	密封圈	Ring	1		易损件 Damageable part
6	150-1105020B	滤芯组件	Filter element	1		易损件 Damageable part
7	M3000-1105003	螺塞	Plug	2		
8	JB/T982-12	组合密封垫圈	Combine seal gasket	2		12
9	M3000-1105004	放气螺塞	Venting screw	1		
10	JB/T982-10	组合密封垫圈	Gasket	1		10

M3400-1111000 燃油喷射泵总成 INJECTION PUMP

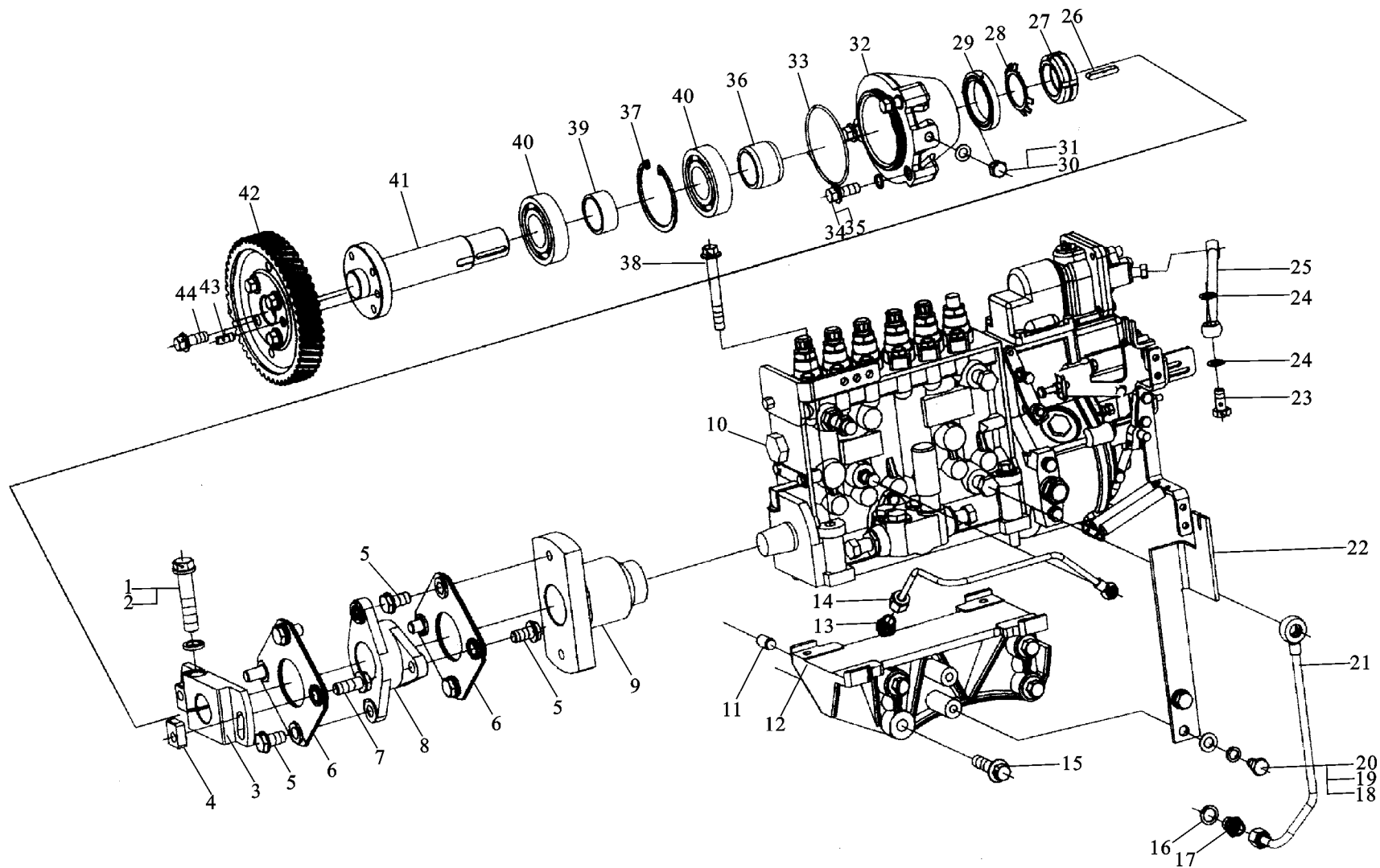

M3400-1111000 燃油喷射泵总成 INJECTION PUMP

序号	件号	名称	Name	数量	适用车型	备注
NO	Part No.	Description		Quantity	Suit. V4	Remark
1	M3400-1111716	锁紧螺栓	Locking screw	1		
2	Q40314	垫圈	Washer	1		14
3	M3400-1111711	锁紧块	Locking block	1		
4	M3400-1111715	螺母	Nut	1		
5	M3400-1111713	螺栓(I)	Screw	6		
6	M3400-1111720	传动片组件	Clamp	2		
7	M3400-1111714	螺栓(II)	Screw	2		
8	M3400-1111712	十字节	Universal joint	1		
9	M3400-1111705A	联接盘	Connection plate	1		
10	M3400-1111100	燃油喷射泵部件	Injection pump element	1		
11	Q5211222	销	Pin	2		12×22
12	M3000-1111205	托架	Carrier	1		
13	E0200-1111035C	管接头	Pipe joint	1		
14	M3400-1111350	机油进油管组件	Oil line	1		
15	螺栓 M12×45	螺栓	Hex.screw	4		M12×45
16	JB/T982-14	组合密封垫圈 14	Combine seal washer	1		易损件 Damageable part
17	150-1111071	管接头(IV)	Pipe joint	1		
18	Q40110	垫圈	Washer	2		10
19	Q40310	垫圈	Washer	2		10
20	Q150B1015	螺栓	Screw	2		M10×15
21	M3400-1111360	机油回油管组件	Oil line	1		
22	M3400-1111014	油门拉线支架	Bracket	1		

M3400-1111000 燃油喷射泵总成 INJECTION PUMP

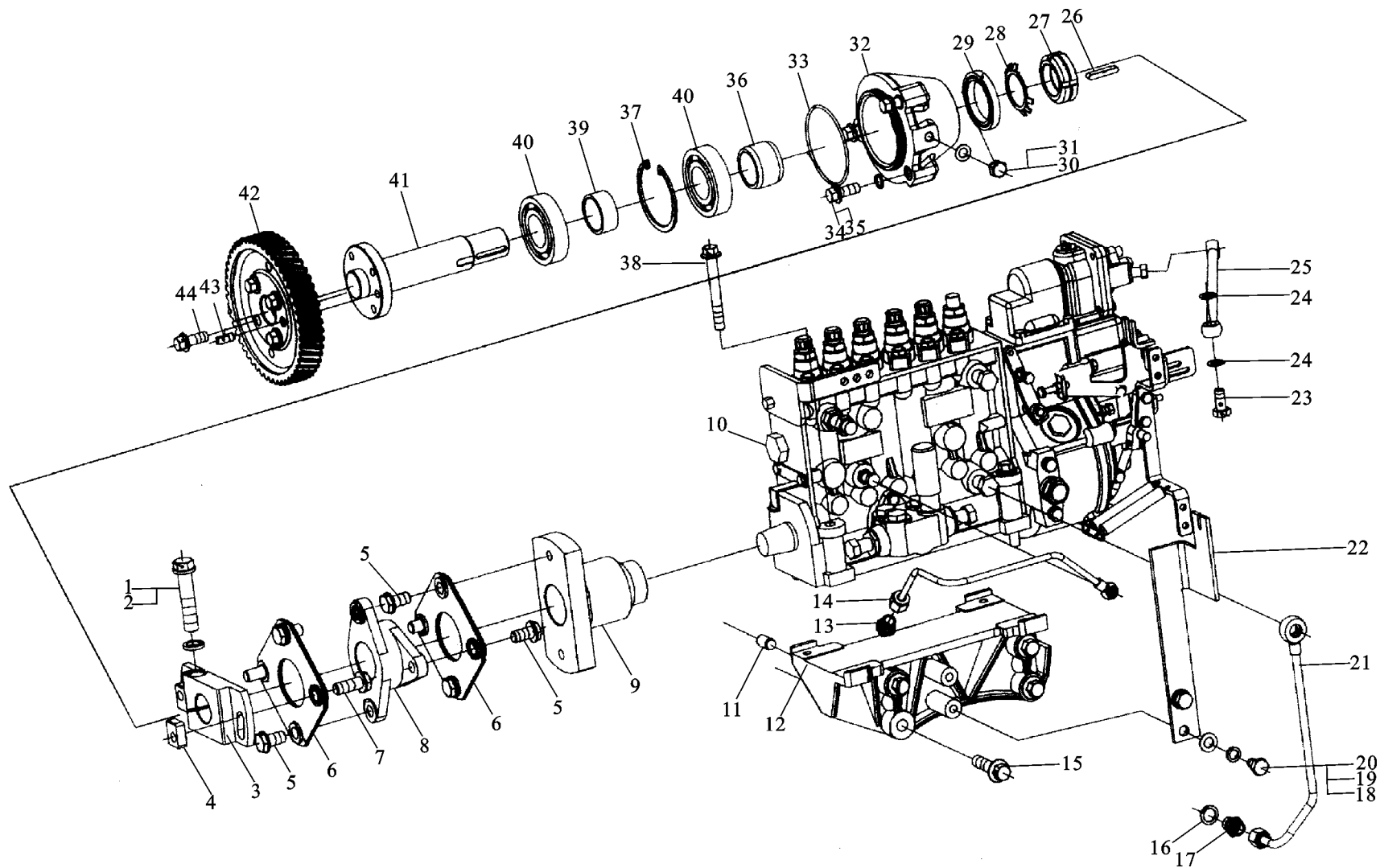

M3400-1111000 燃油喷射泵总成 INJECTION PUMP

序号	件号	名称	Name	数量	适用车型	备注
NO	Part No.	Description		Quantity	Suit Model	Remark
23	JB/T6013-1010	铰接螺栓	Hinge screw	1		M10×1
24	JB/T6013-10	垫圈	Washer	2		10
25	E0200-1111070	增压补偿管	Turbochager pipe	1		
26	Q5510636	键	Key	1		6×36
27	Q39135	螺母	Nut	1		M35×1.5
28	Q40835	止动垫圈	Stop ring	1		
29	GB/T9877.1-FB45628F	油封 FB45×62×8	Seal	1		易损件 Damageable part
30	JB/T6013-10	垫圈	Washer	1		10
31	Q6107B10	螺塞	Plug	1		M10×1
32	M3400-1111701	轴承座	Bearing seat	1		
33	GB3452.1-80002650	O 型密封圈 80×2.65	O-ring	1		易损件 Damageable part
34	GB3452.1-11801800	O 型密封圈 11.8×1.8	O-ring	3		易损件 Damageable part
35	Q1841025TF2	螺栓	Hex.screw	3		M10×25
36	M3400-1111704	隔套 (II)	Spacer sleeve	1		
37	Q43072	孔用弹性挡圈	Snap ring	1		72
38	Q1841080TF2	螺栓	Hex.screw	4		M10×80
39	M3400-1111703	隔套 (I)	Spacer sleeve	1		
40	GB/T276-6207-2RS	深沟球轴承	Ball bearing	2		6207-2RS
41	M3400-1111702	传动轴	Propeller shaft	1		
42	M3400-1111003	燃油喷射泵齿轮	Injection pump gear	1		
43	A30-1111129	驱动轴销	Driving shaft pin	1		
44	Q1841025TF2	螺栓	Hex.screw	4		M10×25

M3400-1112000 喷油器总成 NOZZLE

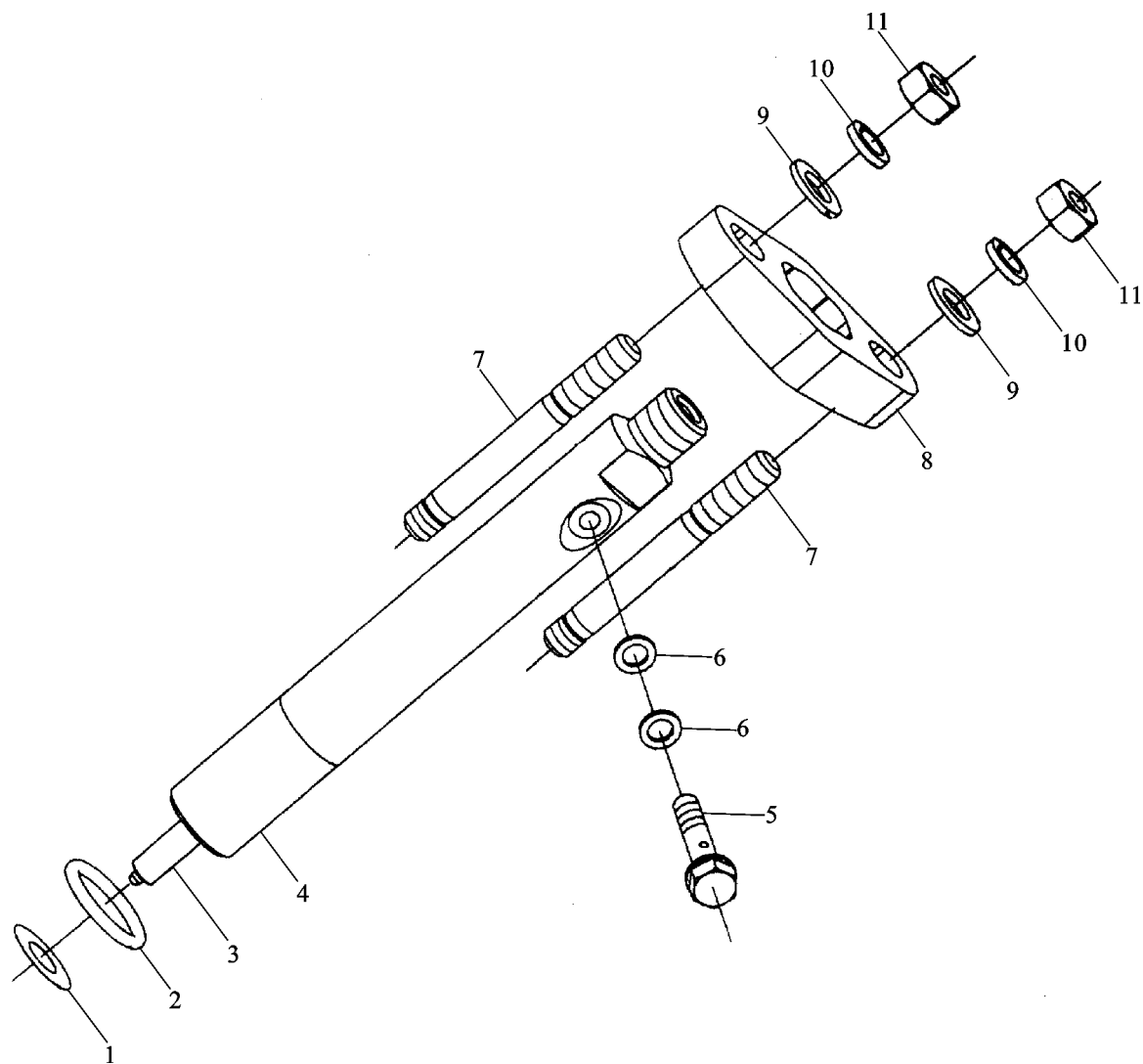

M3400-1112000 喷油器总成 NOZZLE

序号	件号	名称	Name	数量	适用车型	备注
NO	Part No.	Description		Quantity	Suit Model	Remark
1	6105QA-1112013	喷油器垫片	Nozzle joint	适量		
2	GB3452.1-30002000	O形密封圈 20×3	O-ring	1		易损件 Damageable part
3	M3400-1112150	油嘴偶件	Nozzle valve	1		
4	M3400-1112100	喷油器部件	Nozzle element	1		
5	M3400-1112003	螺 栓	Hex.screw	1		
6	M3400-1112002	垫 圈	Washer	2		
7	Q1200860TF2	螺柱	Stud	2		M8×60
8	M3000-1112005C	固定板	Plate	1		
9	Q40108	垫圈	Washer	2		8
10	Q40308	垫圈	Washer	2		8
11	Q340B08	螺母	Washer	2		M8

M3400-1118000 增压器总成 TURBO CHAGER ASSY

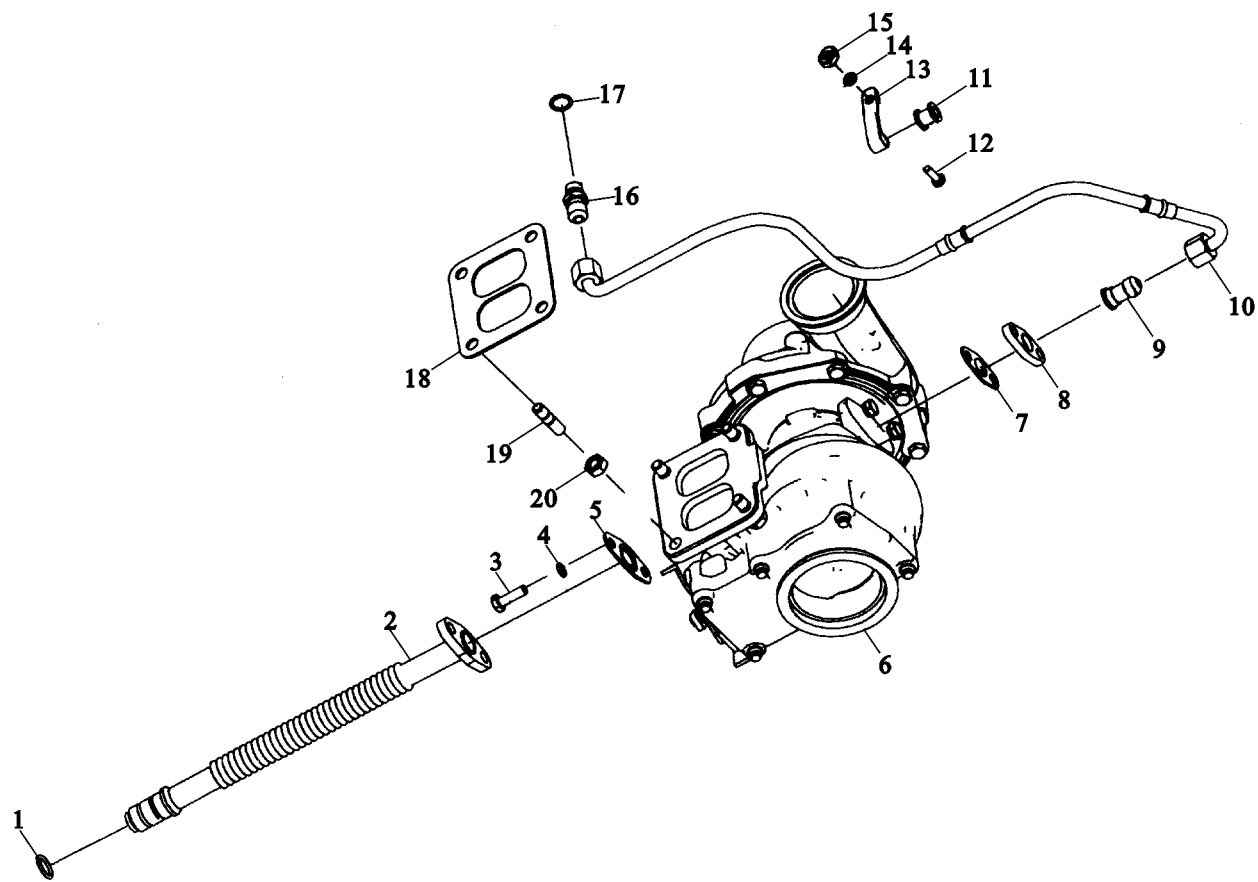

M3400-1118000 增压器总成 TURBO CHAGER ASSY

序号	件号	名称	Name	数量	适用车型	备注
NO	Part N.	Description		Quantity	Suit Model	Remark
1	GB3452.1-26501700	O 形圈 17.0×2.65	O-ring	2		易损件 Damageable part
2	M3400-1118340A	增压器回油管	Turbo chager oil pipe	1		
3	Q150B0825TF2	螺栓	Hex.screw	4		M8×25
4	Q40308	垫圈	Washer	4		8
5	B3000-1118041	垫 片	Joint	1		易损件 Damageable part
6	M3400-1118100	增压器	Turbo chager	1		
7	150-1118031A	垫 片	Joint	1		易损件 Damageable part
8	475D-1118022	法兰压板	Flange plate	1		
9	475D-1118021	增压器进油接头	Pipe	1		
10	M3400-1118240A	进油软管	Hose	1		
11	M3000-1118251	管夹护套	Clamp seal	1		
12	Q150B0616	螺栓	Hex.screw	1		M6×16
13	M3000-1118252	管 夹	Clip	1		
14	Q40306	垫圈	Washer	1		6
15	Q340B06	螺母	Nut	1		M6
16	A30-1118021	进油软管接头	Joint	1		
17	JB/T6013-14	垫圈	Washer	1		14
18	M3000-1118002A	增压器垫片	Gasket	1		
19	M3000-1118001	双头螺柱	Stud	4		
20	M3000-1008206	螺 母	Nut	4		
21	Q40110	垫圈	Washer	0		10 取消

M3400-1303000 散热器水管及软管总成 RADIATOR AND RADIATOR HOSE ASSY

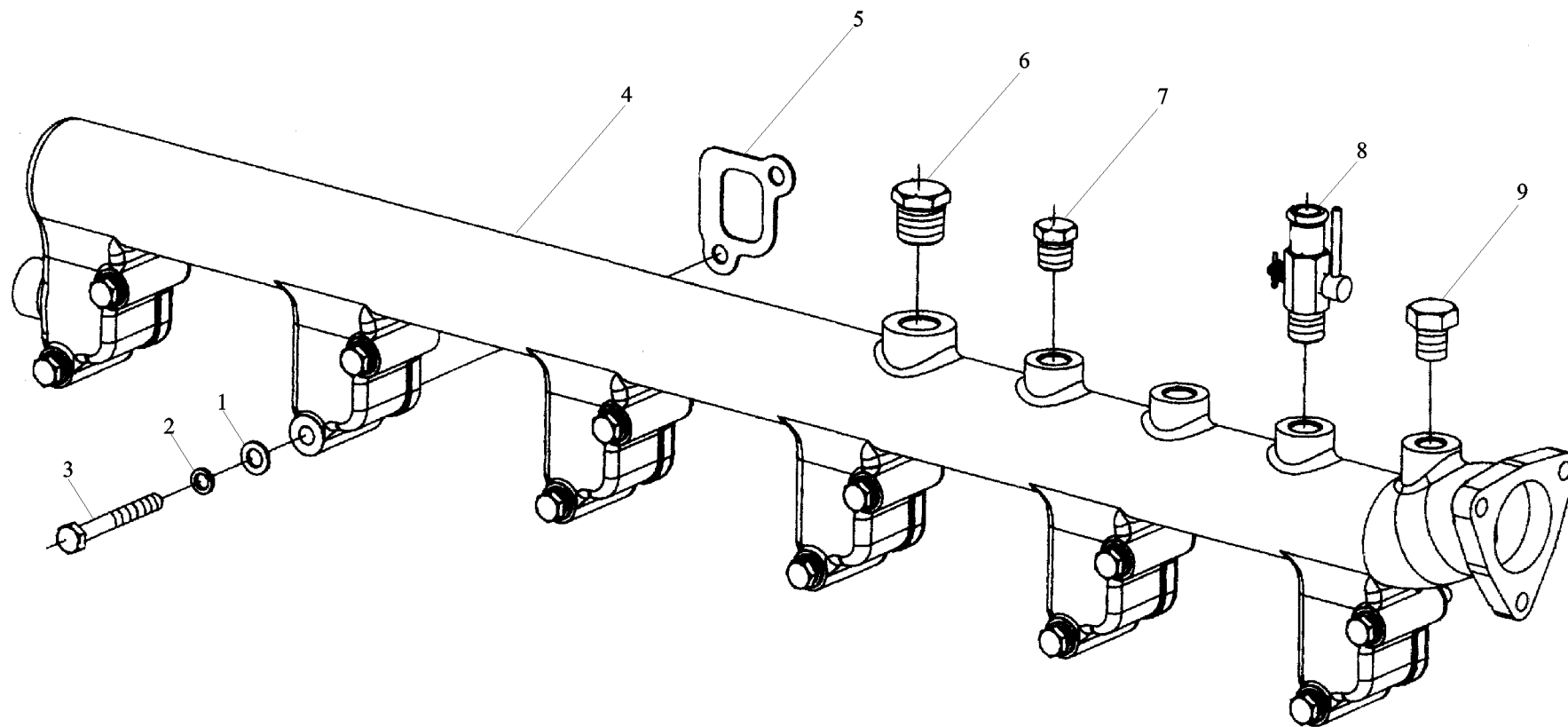

M3400-1303000 散热器水管及软管总成 RADIATOR AND RADIATOR HOSE ASSY

序号	件号	名称	Name	数量	适用车型	备注
NO	Part No.	Description		Quantity	Suit Model	Remark
1	Q40108	垫圈	Washer	12		8
2	Q40308	垫圈	Washer	12		8
3	Q150B0865	螺栓	Hex.screw	12		M8×65
4	M3000-1303041B	出水管	Drain pipe	1		
5	M3000-1303042	出水管垫片	Gasket	6		易损件 Damageable part
6	Q618B04	螺塞	Plug	1		NPT 1/2
7	Q618B03	螺塞	Plug	1		NPT 3/8
8	6105Q-1305100	温风进水阀总成	Inter water valve	1		
9	Q151B1416	螺栓	Hex.screw	1		M14×1.5×16

6105Q-1305100 温风进水阀总成 INLET WATER VALVE

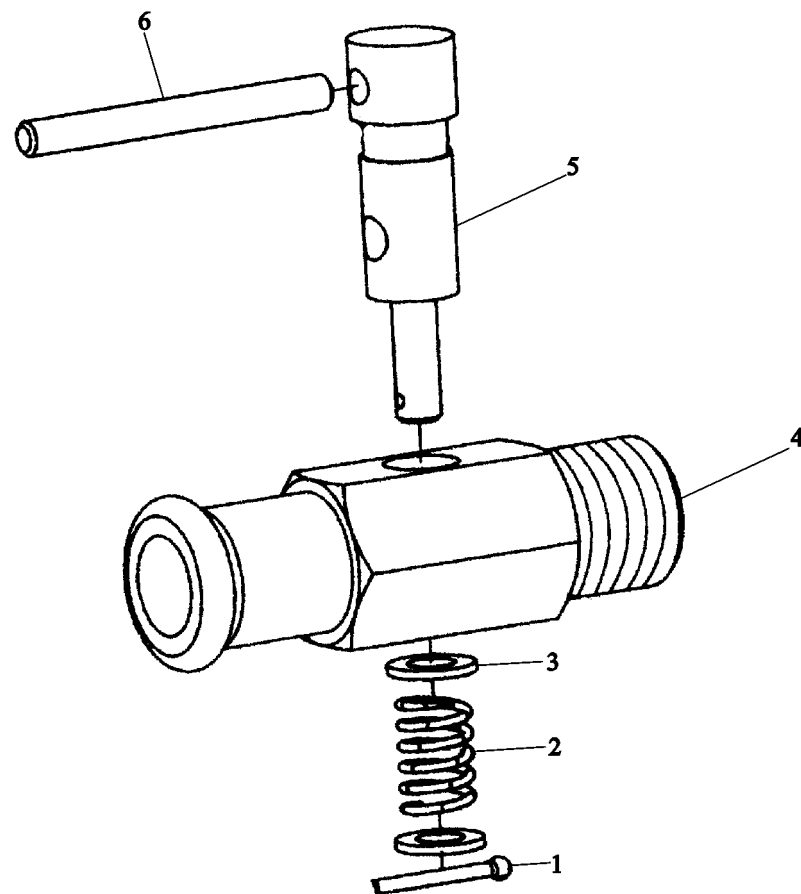

6105Q-1305100 温风进水阀总成 INLET WATER VALVE

序号	件号	名称	Name	数量	适用车型	备注
NO	Part No.	Description		Quantity	Suit Model	Remark
1	Q5001612	开口销	Cotter pin	1		1. 6×12
2	6105Q-1305103	弹簧	Spring	1		
3	Q40105	垫圈	Washer	2		5
4	6105Q-1305101	阀体	Valve body	1		
5	6105Q-1305102	阀芯	Valve filter	1		
6	6105Q-1305104	操纵杆	Operating lever	1		

M3400-1306000 调温器总成 THERMOSTAS ASSY

-119-  陕西重汽

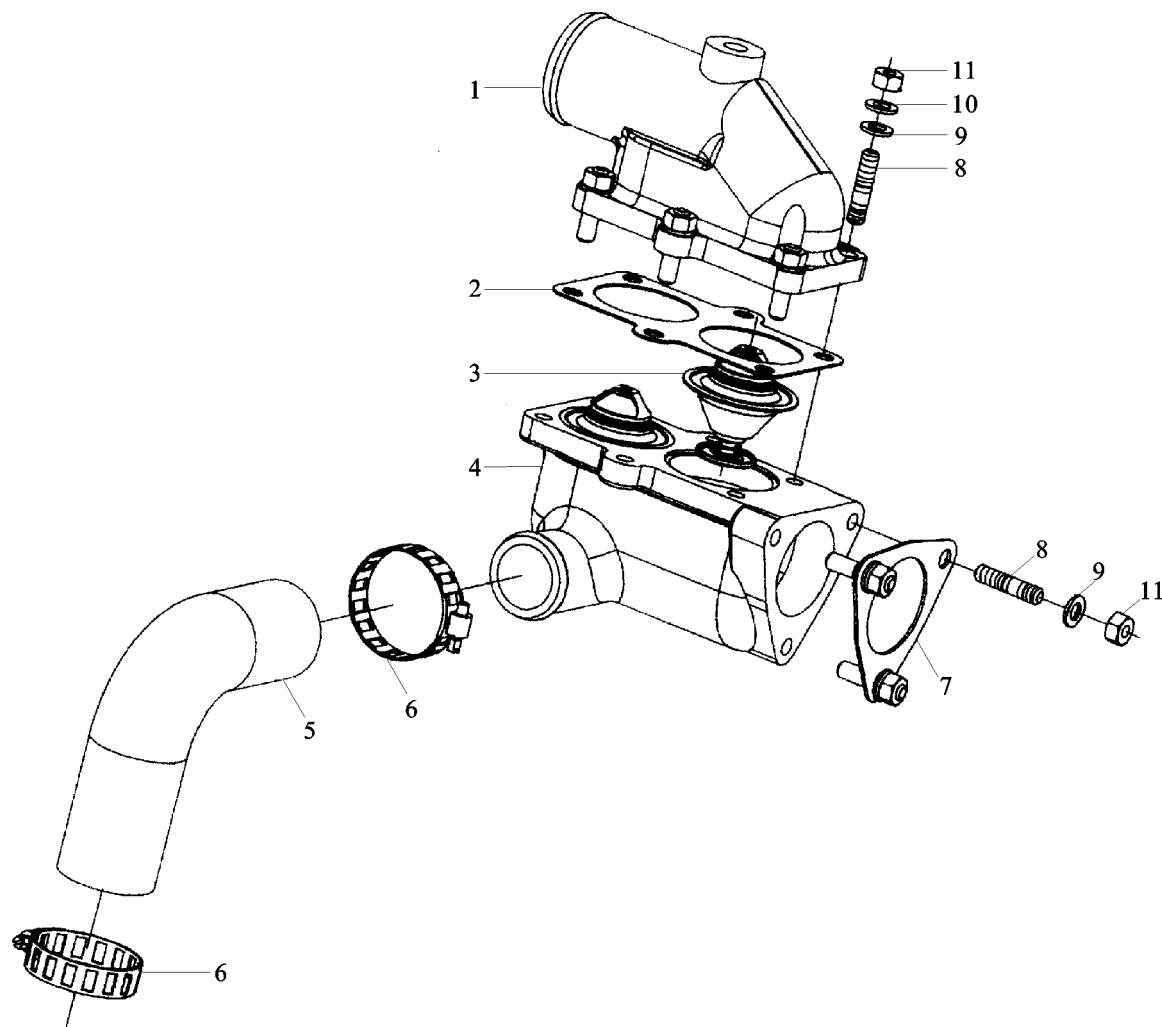

M3400-1306000 调温器总成 THERMOSTAS ASSY

序号	件号	名称	Name	数量	适用车型	备注
NO	Part No.	Description		Quantity	Suit Model	Remark
1	M3400-1306001	调温器盖	Thermostas cover	1		
2	A3900-1303012	节温器盖垫片	Thermostat gasket	1		易损件 Damageable part
3	M3000-1306004	调温器	Thermostat	2		
4	M3000-1306003	调温器座	Thermostat seat	1		
5	M3400-1306005	回水胶管	Water outlet hose	1		易损件 Damageable part
6	Q67650	环箍	Bolt-type clip	2		50
7	M3000-1306006	调温器座垫片	Thermostas seat gasket	1		易损件 Damageable part
8	Q1200825	螺柱	Stud	9		M8×25
9	Q40008	垫圈	Washer	9		8
10	Q40308	垫圈	Washer	9		8
11	Q340B08	螺母	Nut	9		M8

M3400-1307000 水泵总成 WATER PUMP ASSY

-121-  陕西重汽

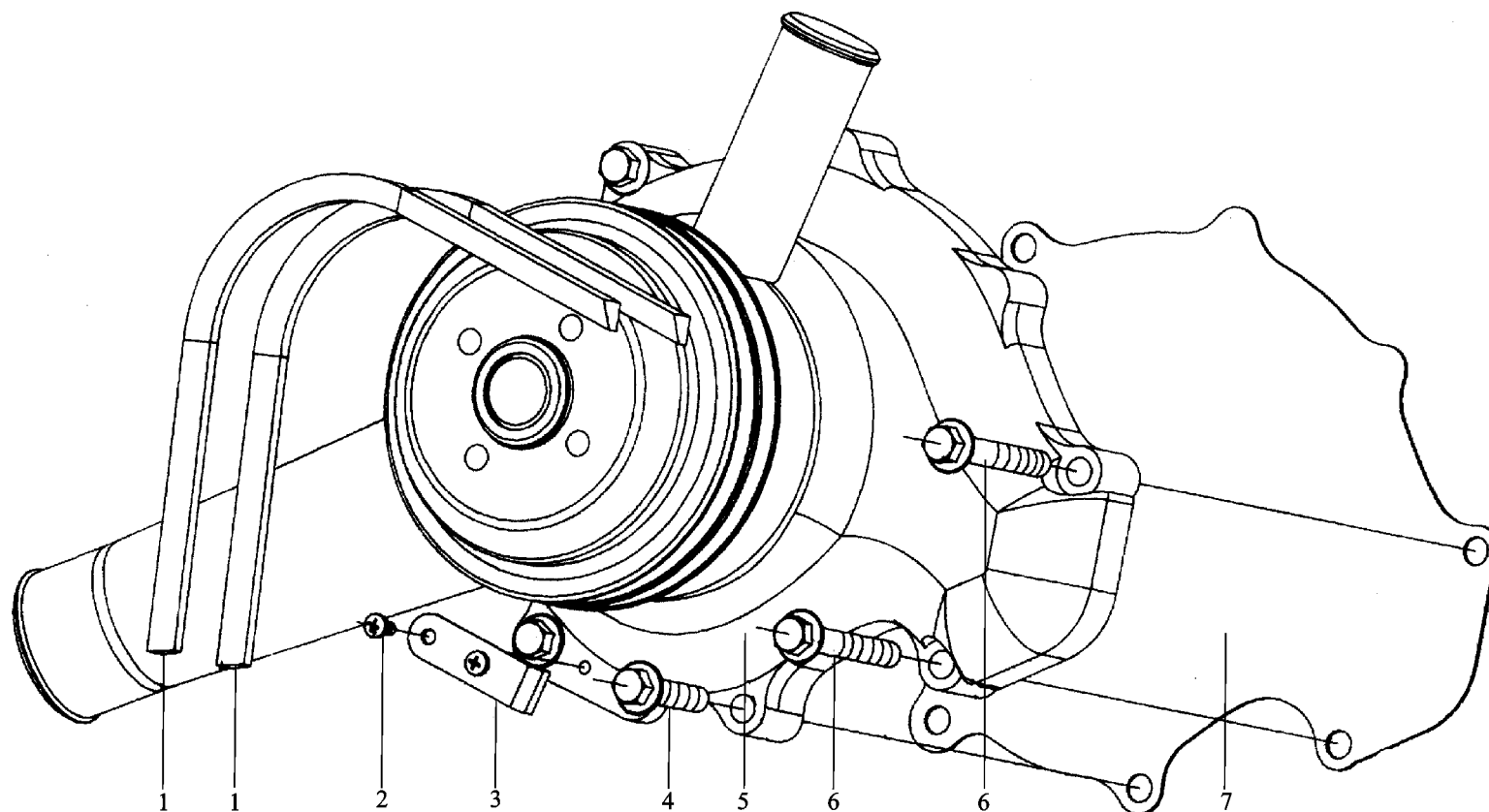

M3400-1307000 水泵总成 WATER PUMP ASSY

序号	件号	名称	Name	数量	适用车型	备注
NO	Part N.	Description		Quantity	Suit Model	Remark
1	186-1307050	水泵皮带	Fan belt	2		易损件 Damageable part
2	Q2140510	螺钉	Screw	2		M5×10
3	6105Q-1002039	上止点指针	Nipple uphead position	1		
4	Q1841045	螺栓	Hex.screw	3		M10×45
5	M3400-1307100A	水泵部件	Water pump element	1		
6	Q1841070	螺栓	Screw	2		M10×70
7	M3400-1307001	水泵垫片	Water pump gasket	1		易损件 Damageable part

M3400-1600000 离合器总成 CLUTCH ASSY

-123-  陕西重汽

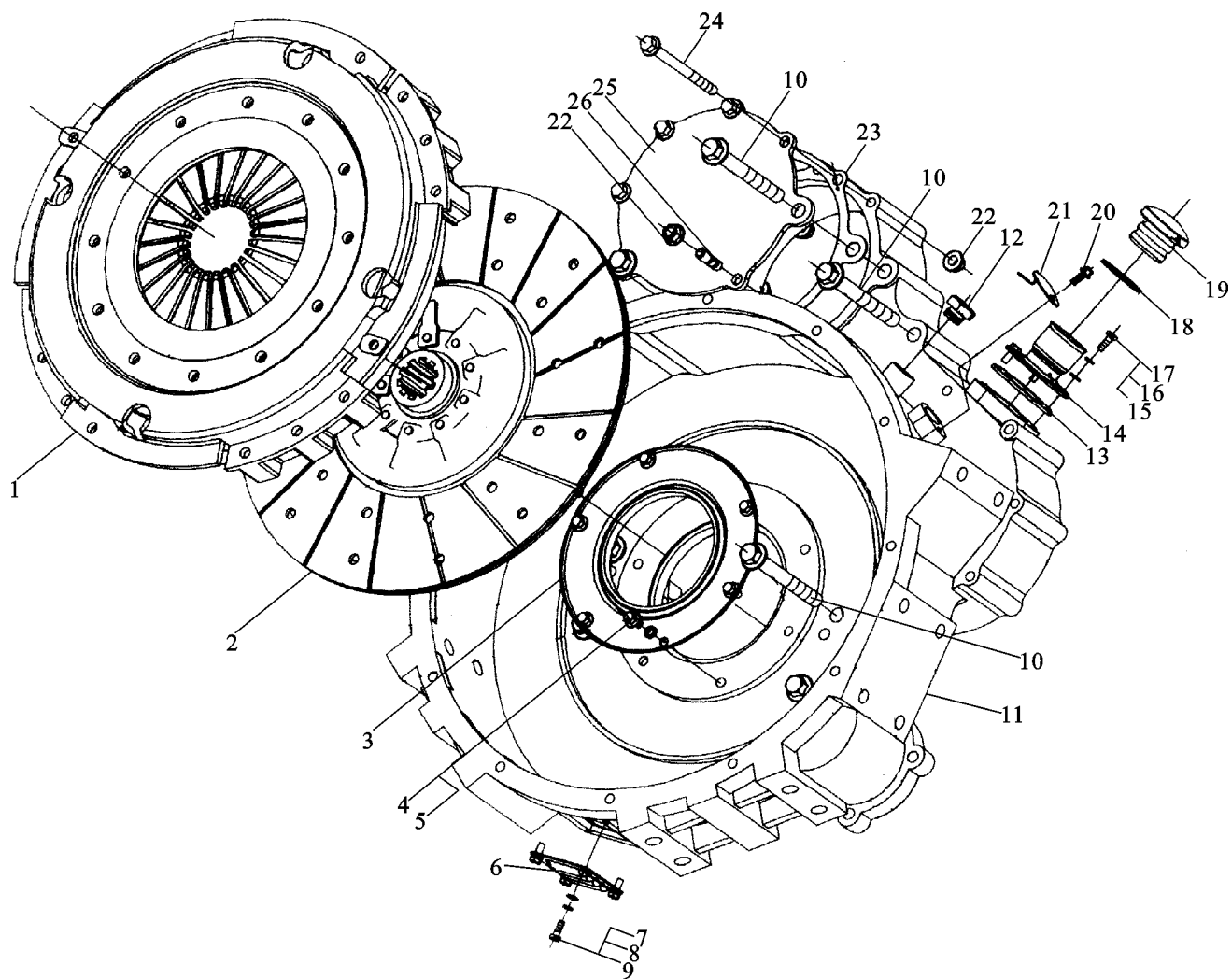

M3400-1600000 离合器总成 CLUTCH ASSY

序号	件号	名称	Name	数量	适用车型	备注
NO	Part No.	Description		Quantity	Suit Model	Remark
1	L3000-1600050	压盘总成	Disc assy	1		
2	L3000-1600040	从动盘总成	Friven disc assy	1		
3	M3400-1600440A	曲轴后油封组件	Crankshaft rear slinger	1		易损件 Damageable part
4	Q150B0814	螺栓	Hex.screw	6		M8×14
5	Q40308	垫圈	Washer	6		8
6	B3000-1600021	盖板	Cover	1		
7	Q40106	垫圈	Washer	4		6
8	Q40306	垫圈	Washer	4		6
9	Q150B0616	螺栓	Hex.screw	4		M6×16
10	Q18414120TF2	螺栓	Hex.screw	7		M14×120
11	M3400-1600401A	飞轮壳	Flywheel housing	1		
12	Q617B18	螺塞	Plug	1		M18×1.5
13	B3000-1003032	加机油口垫片	Gasket	1		易损件 Damageable part
14	B3000-1003042	加机油口座	Filling oil seat	1		
15	Q40106	垫圈	Washer	3		6
16	Q40306	垫圈	Washer	3		6
17	Q150B0616	螺栓	Hex.screw	3		M6×16
18	150-1003043	密封圈	Seal	1		
19	150-1003041E	加机油口盖	Filling oil cover	1		
20	Q1840615	螺栓	Hex.screw	1		M6×15
21	L3000-1600016	盖板-飞轮壳	Cover flywheel housing	1		
22	Q32010	螺母	Nut	5		M10
23	M3400-1600006A	液压齿轮口盖板垫	Gasket	1		易损件
24	Q18410120	螺栓	Hex.screw	4		M10×120
25	M3400-1600007A	液压齿轮口盖板	Hudraulic cover	1		

M3400-1600000 离合器总成 CLUTCH ASSY

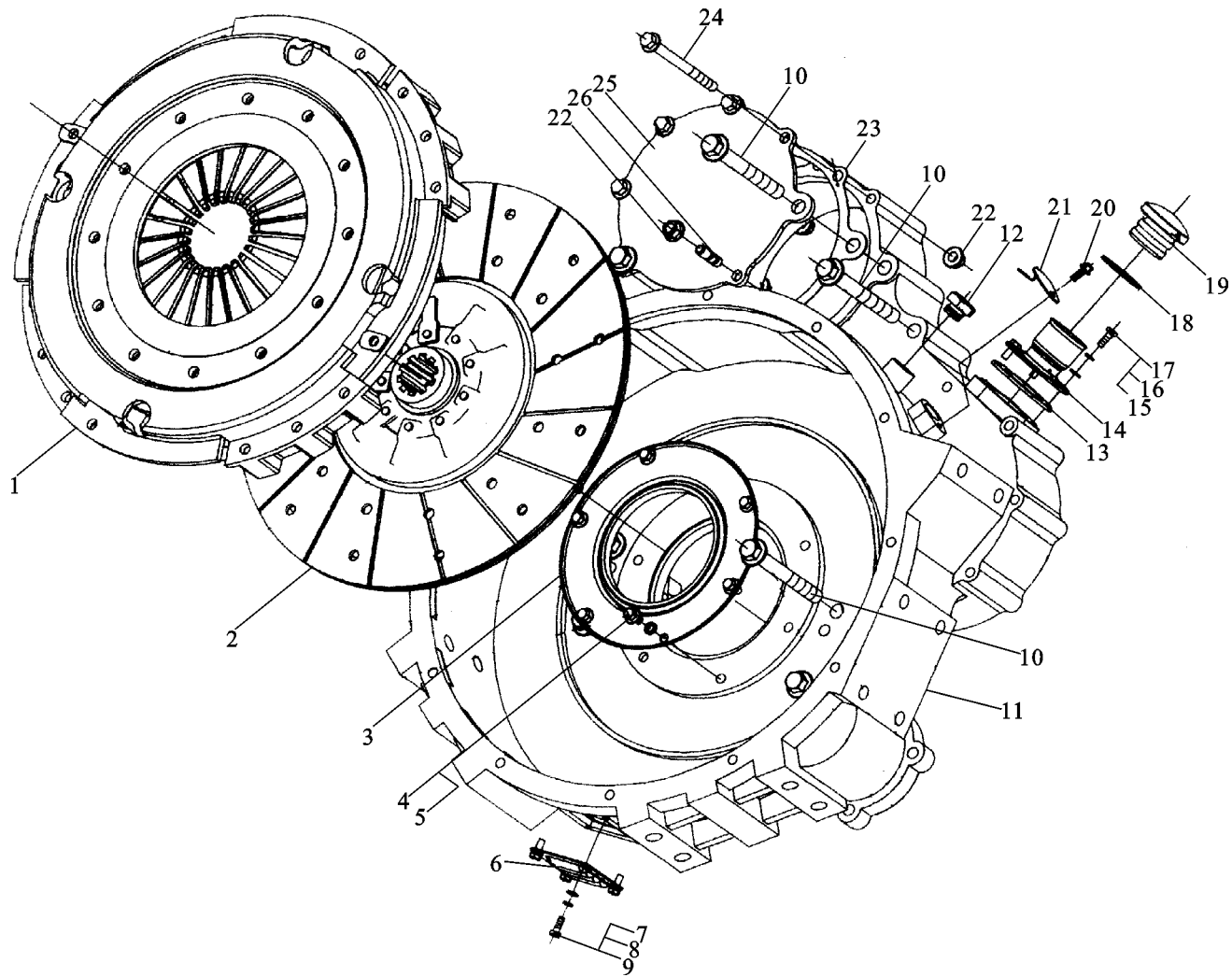

M3400-1600000 离合器总成 CLUTCH ASSY

序号	件号	名称	Name	数量	适用车型	备注
NO	Part N.	Description		Quantity	Suit Model	Remark
26	Q150B0616	螺栓	Hex.screw	1		M6×16

M3400-3407000 转向泵总成 HUDRAULIC PUMP

-127-  陕西重汽

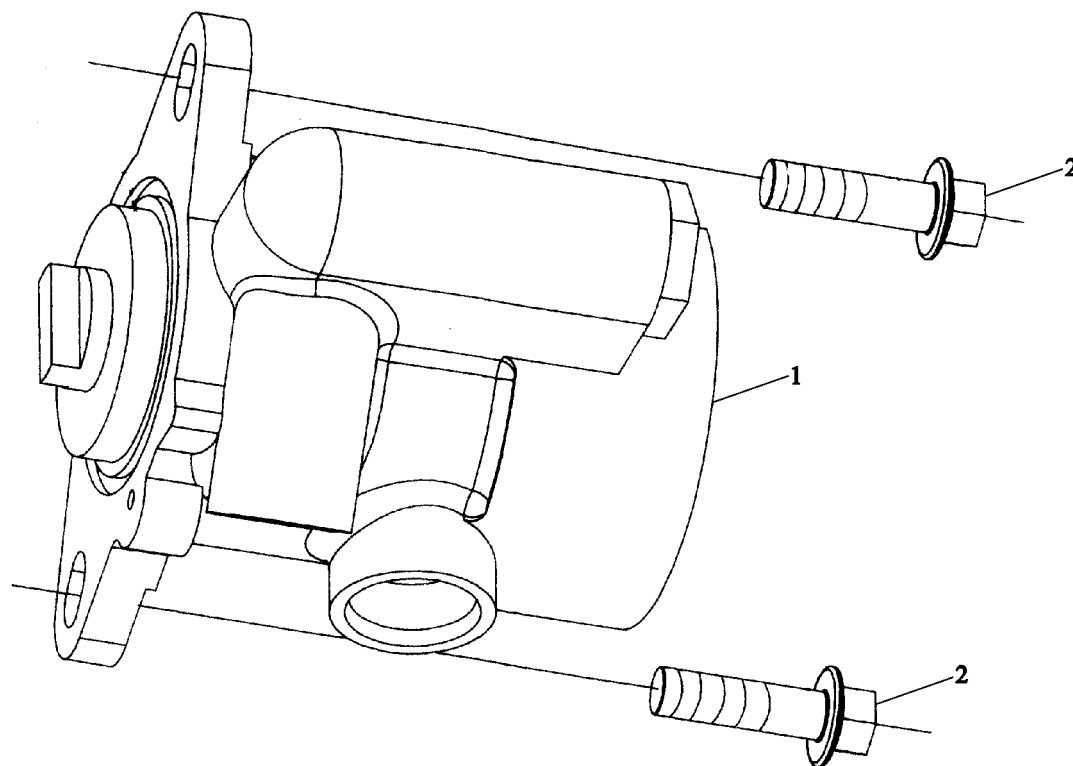

M3400-3407000 转向泵总成 HUDRAULIC PUMP

序号	件号	名称	Name	数量	适用车型	备注
NO	Part N.	Description		Quantity	Suit Model	Remark
1	L3000-3407010	转向泵	Hudraulic pump	1		
2	Q1841035	螺栓	Hex.screw	2		M10×35

M3400-3509000 气制动空气压缩机总成 AIR BRAKE AIR COMPRESSOR

-129-  陕西重汽

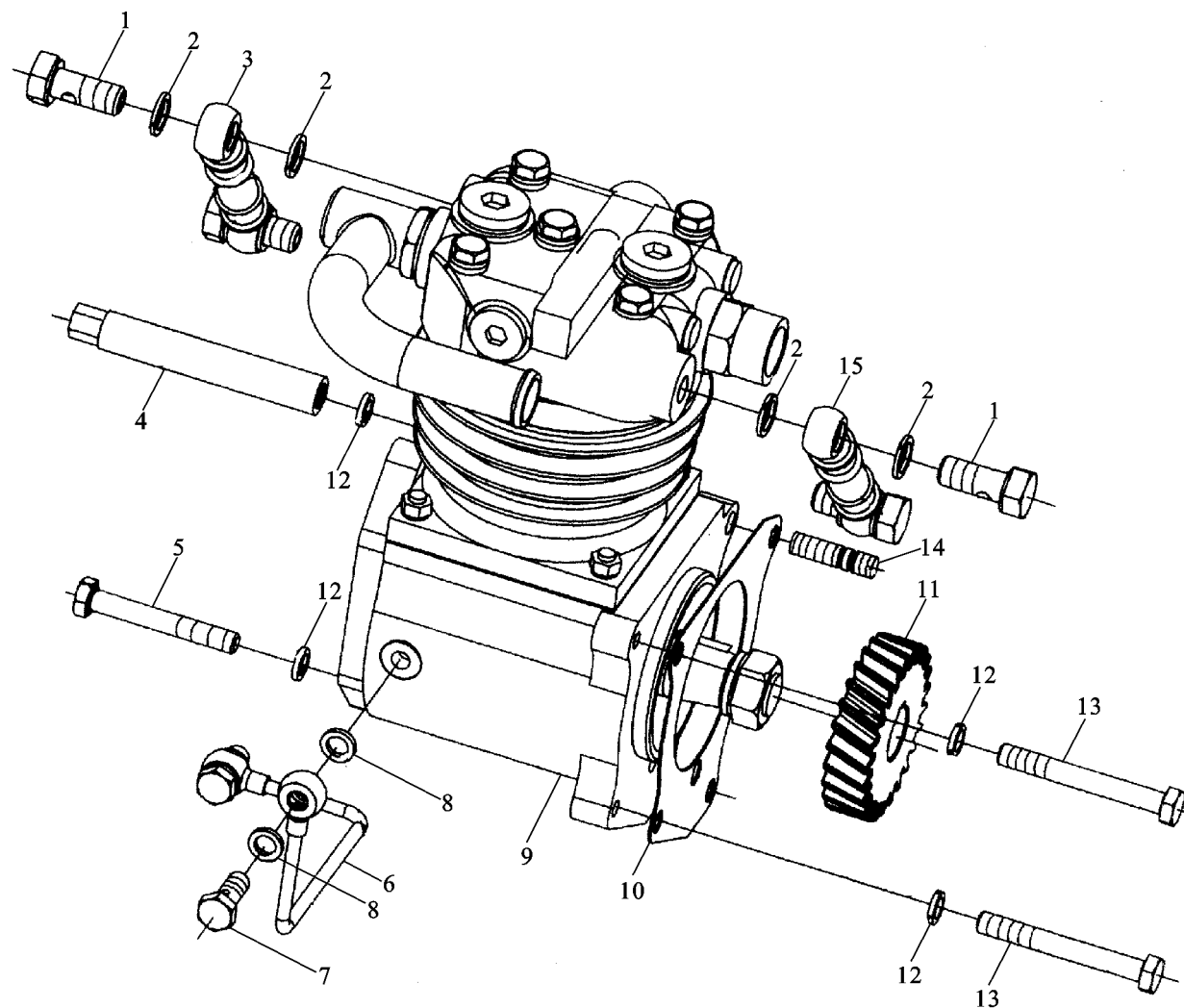

M3400-3509000 气制动空气压缩机总成 AIR BRAKE AIR COMPRESSOR

序号	件号	名称	Name	数量	适用车型	备注
NO	Part N.	Description		Quantity	Suit. Model	Remark
1	150-3509025	过水螺栓	Hollow bolt	4		
2	JB/T982-14	组合密封垫圈	Combine seal washer	8		14
3	150-3509024	空压机进回水管	Air compressor water pipe	1		
4	M3400-3509012	长螺母	Length nut	1		
5	Q150B1080	螺栓	Hex.screw	1		M10×80
6	M3400-3509030B	空压机进油管焊接件	Inlet oil pipe	1		
7	A30-1111045A	过油螺栓	Hollow bolt	2		
8	JB/T982-10	组合密封垫圈	Combine seal washer	4		10
9	M3400-3509100	空气压缩机	Air compressor	1		
10	M3400-3509009	空压机垫片	Gasket	1		易损件 Damageable part
11	M3400-3509001	空压机齿轮	Gear	1		
12	Q40310	垫圈	Washer	4		10
13	Q150B1090	螺栓	Hex.screw	2		M10×90
14	M3400-3509011	空压机螺柱	Stud	1		
15	M3400-3509005	空压机进水管焊接件	Inlet water pipe	1		

M3400-3701000A 充电发电机总成 AC ALTERNATOR

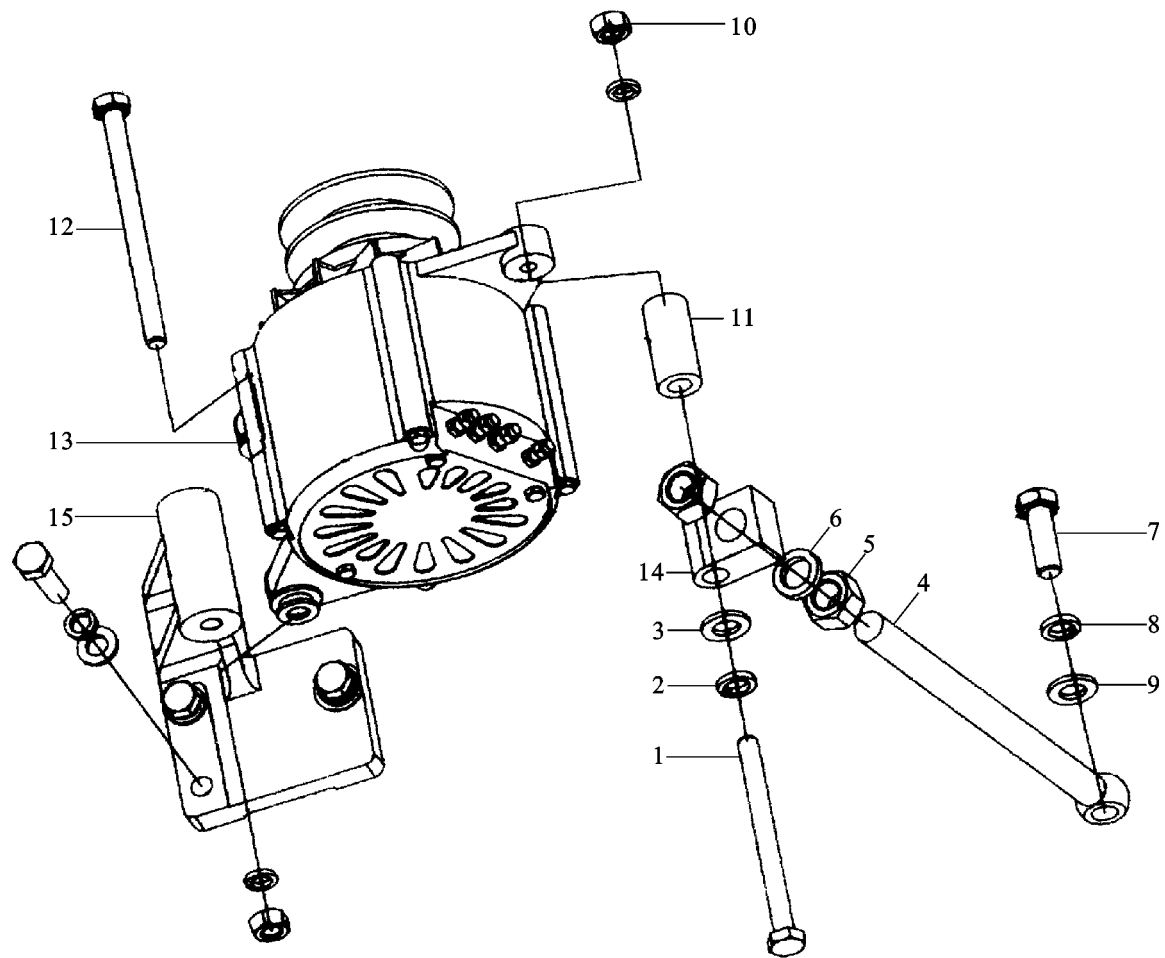

M3400-3701000A 充电发电机总成 AC ALTERNATOR

序号	件号	名称	Name	数量	适用车型	备注
NO	Part N.	Description		Quantity	Suit Model	Remark
1	Q150B10110	螺栓	Hex.screw	1		M10×110
2	Q40110	垫圈	Washer	2		10
3	Q40310	垫圈	Washer	2		10
4	B3010-3701031	调节螺栓	Ajusting screw	1		
5	Q340B16	螺母	Nut	2		M16
6	Q40316	垫圈	Washer	1		16
7	Q150B1235	螺栓	Hex.screw	4		M12×35
8	Q40110	垫圈	Washer	4		12
9	Q40310	垫圈	Washer	4		12
10	Q340B10	螺母	Nut	2		M10
11	M3400-3701051	垫块	Block	1		
12	Q150B10130	螺栓	Hex.screw	1		M10×130
13	A3008-3701100	充电发电机	Ac alternator	1		
14	G0206-3701032	滑块	Sliding block	1		
15	M3400-3701002A	发电机支架	Bracketr	1		

G7600-3708000 起动机 STARTER

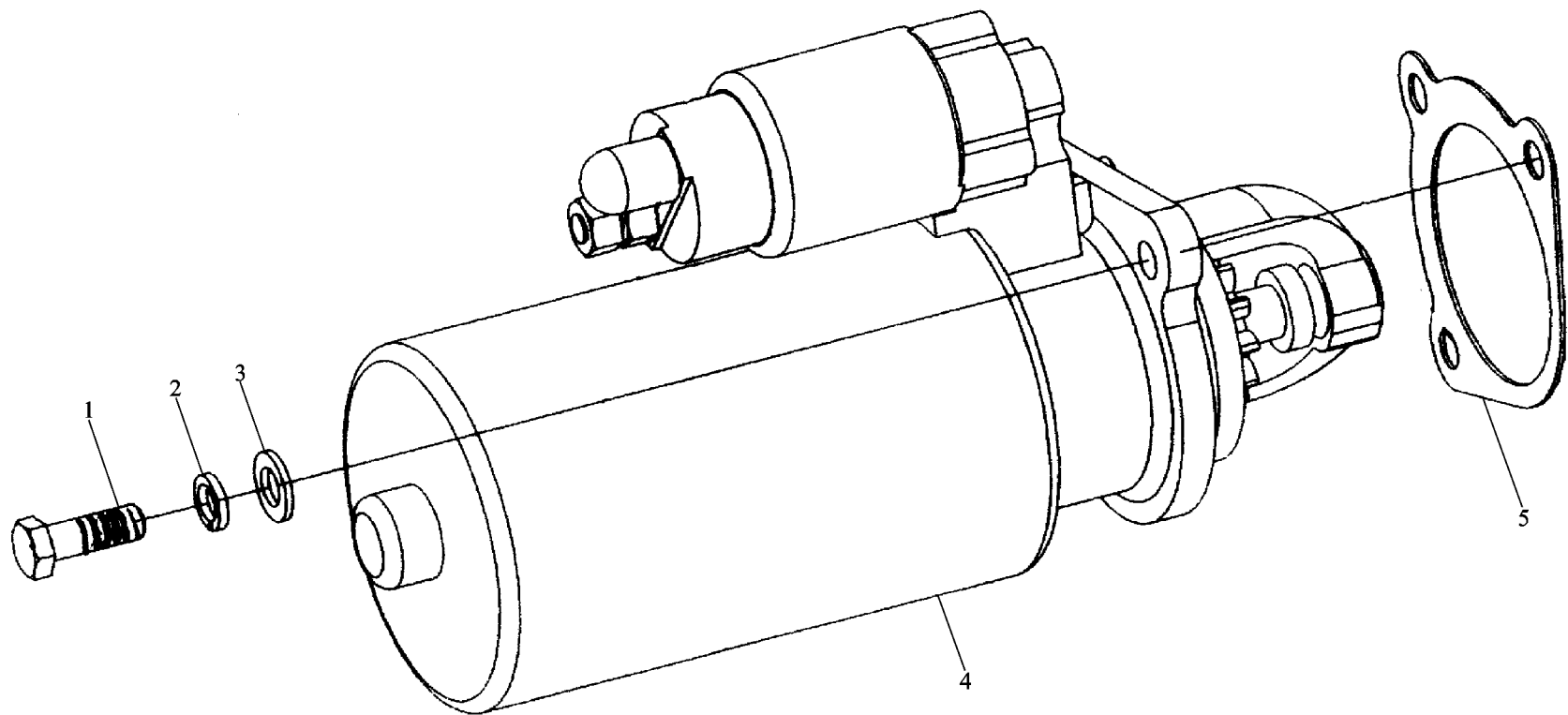

G7600-3708000 起动机 STARTER

序号	件号	名称	Name	数量	适用车型	备注
NO	Part N.	Description		Quantity	Suit Model	Remark
1	Q150B1235	螺栓	Hex.screw	3		M12×35
2	Q40112	垫圈	Washer	3		12
3	Q40312	垫圈	Washer	3		12
4	A7000-3708010A	起动电机	Starter	1		
5	G7600-3708011	起动机密封垫	Seal washer	1		

冷凝器 REFRIGERANT CONDENSER

-135-  陕西重汽

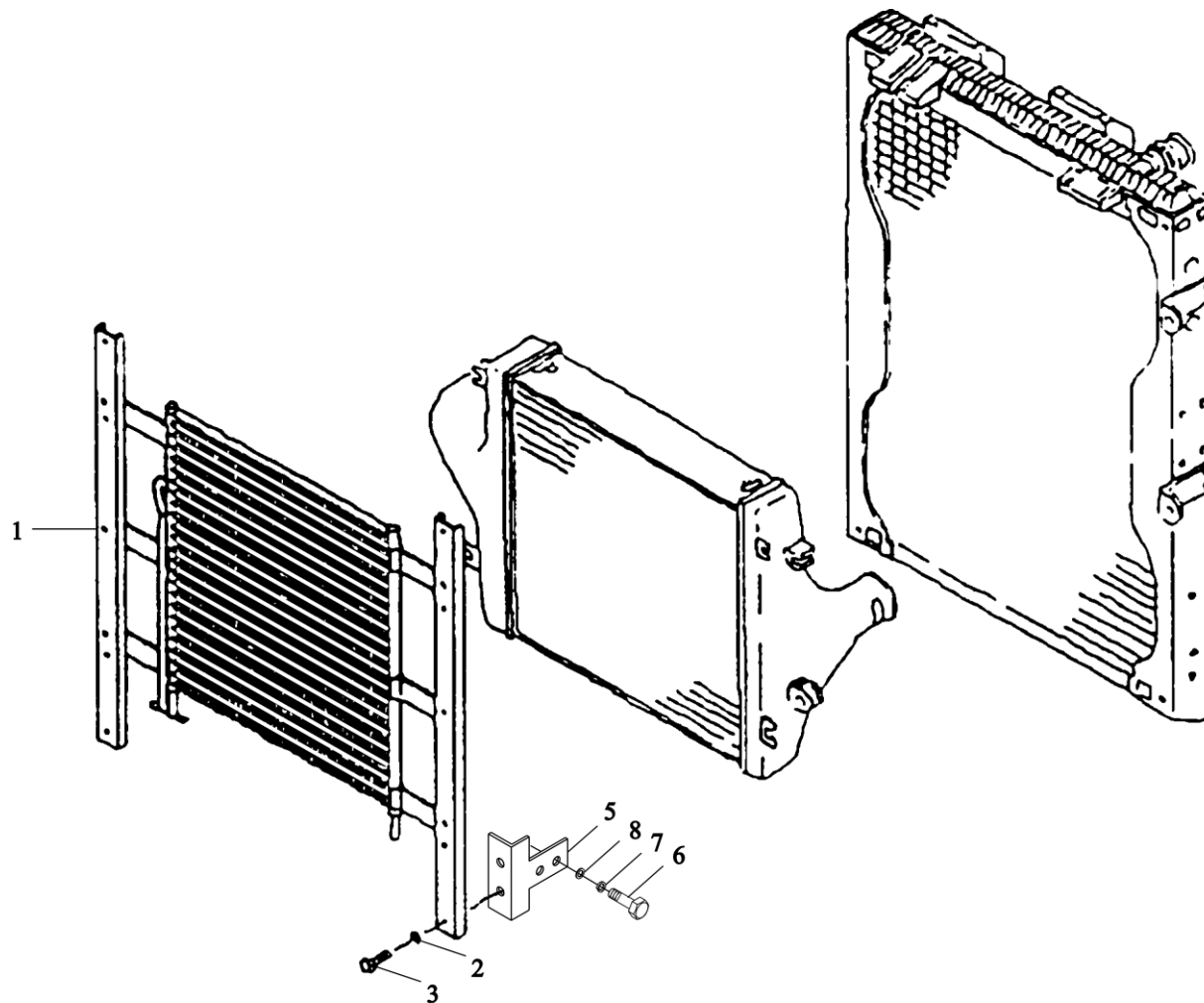

冷凝器 REFRIGERANT CONDENSER

序号	件号	名称	Name	数量	适用车型	备注
NO	Part No.	Description		Quantity	Suit for	Remark
1	DZ1642840018	冷凝器	Condenser	1		
2	Q40306	弹簧垫圈	Washer	6		
3	Q150B0640	六角头螺栓	Hex bolt	6		
4	Q40106	平垫圈	Flat washer	4		
5	DZ1642840019	冷凝器支架	Bracket	2		
6	Q150B0620	六角头螺栓	Hex.screw	4		
7	Q40306	弹簧垫圈	Spring washer	4		
8	Q40106	平垫圈	Flat washer	4		

中冷器 RADIATOR

-137-  陕西重汽

中冷器 RADIATOR

序号	件号	名称	Name	数量	适用车型	备注
NO	Part No.	Description		Quantity	Suitable	Remark
1	99112530351	增压中冷器	Radiator	1		
2	61200110076		Clip	2		
3	99112530149	软管卡箍	Rubber hose	1		
4	99112530188		Hose joint	1		
5	Q40008	橡胶软管 (带织物层)	Washer	6		
6	Q41208		Locking washer	6		
7	Q150B0816	软管接头	Hex screw	6		
8	99112530193		Stop plate assembly	1		
9	90003989315	小垫圈	Clip	2		
10	99112530148		Rubber hose	1		
11	99112530302	外锯齿锁紧垫圈	Exhausting pipe	1		
		六角头螺栓				
		挡板总成				
		软管卡箍				
		橡胶软管				
		中冷器出气管				

冷却系 COOLER SYSTEM

冷却系 COOLER SYSTEM

序号	件号	名称	Name	数量	适用车型	备注
NO	Part No.	Description		Quantity	Suit Model	Remark
1	DZ9100530022	U型支架	U bracket	1		
2	Q340B06		Hex screw	1		
3	Q40306		Washer	1		
4	DZ9112530110	I型六角螺母	Expansion box assembly	1		
5	90003989308	弹簧垫圈	Clip	6		
6	199100530130		Hose	1		
7	190003171697	膨胀水箱总成 (塑料, 江	Plastic fastening strap	按需		
8	61000060239	苏塑光)	Rubber hose			
9	99112530148		Rubber hose	1		
10	199112530282		Drain pipe	1		
11	Q150B0830	软管卡箍	Hex screw	1		
12	199100530146		Bracket	2		
13	90003932961	成型软管	Washer	1		
14	Q40308		Spring washer	2		
15	Q150B0875	塑料紧箍带	Hex screw	6		
16	135700730118		Spacer pipe	2		
17	Q33208	橡胶软管(带纤维夹层)	Hex nut	1		
18	90003990037		Clip	8		
19	61500010032	橡胶软管(带织物层)	Bracket	2		
20	Q150B1020		Hex screw	1		
21	Q40310	散热器出水管	Spring washer	4		
22	Q40010		Washer	4		
23	161500530022	六角头螺栓	Right support	4		
	199100530161	托架	Radiator	1		

冷却系 COOLER SYSTEM

冷却系 COOLER SYSTEM

序号	件号	名称	Name	数量	适用车型	备注
NO	Part No.	Description		Quantity	Suit for	Remark
24	Q40308		Spring washer	12		
25	99112530349	弹簧垫圈	Rubber hose	1		
26	199112530281		Cool water pipe	1		
27	178000530009	橡胶软管	Fastening rail	2		
28	DZ9112530050		Air duct assembly	1		
29	190003129804	冷却水管	Rubber seal strap	1		
30	Q150B0820		Hex. screw	4		
31	99112530268	压紧片总成	Radiator water cover	1		
32	161500530023		Left support	1		
	199100530161	护风罩总成	Radiator support	1		
33	199112530193		Thrust plate assy	1		
34	1-99-974-237	橡胶密封带	Angle Bracket	1		
		六角头螺栓				
		水冷散热器				
		散热器左支座				
		散热器支座				
		挡板总成				
		角架				

油箱及管路 FUEL TANK AND OIL LINE

油箱及管路 **FUEL TANK AND OIL LINE**

序号	件号	名称	Name	数量	适用车型	备注
NO	Part No.	Description		Quantity	Suit for	Remark
1	BZ9114550020	燃油箱总成	Fuel tank assembly	1	S35(4×2)	
2	99114550125		Sensor	1	S29(6×4)	
3	99114550011	燃油传感器总成	Fastening strap	2		
4	99100550089		Gasket	2		
5	99114550015	紧固带	Shim	2		
6	Q33210		Hex nut	2		
7	99114550292	护垫	Bracket	2		
8	99114550012		Protector	2		
9	99114550305	垫块	Protector	2		
10	99114550293		Plate	2		
11	Q5280616	II型全金属六角锁紧螺母	Cylindrical pin	4		
12	Q40110		Washer	2		
13	Q5003214	支架总成	Cotter pin	2		
14	Q151B1660TF2		Hex screw	4		
15	90003903197	护垫	Bolt	2		
16	99112550128		Lever	2		
17	90003888627	护垫	Locking nut	8		
18	99014230017		Hose joint	3		
19	90003179784	垫板	Plastic pipe	2		
20	90003962621		Female screw	2		
21	90003098014	弹性圆柱销	Seal washer	4		
22	AZ9100550001		Fuel coarse filter assembly	1		
23	99100550021	平垫圈	Pipe joint assembly	1		
		开口销				

430L 铝合金燃油箱装配总成

430L 铝合金燃油箱装配总成

序号	件号	名称	Name	数量	适用车型	备注
NO	Part No.	Description		Quantity	Suitable	Remark
1	Q151B1665TF2	六角头螺栓	Hex.screw	4		
2	DZ9114550520		Bracket	1		
	DZ9114550530		Bracket	1		
3	DZ9112550129	油箱支架总成(后)	Rear plate	1		
4	19000388627		Louking	4		
5	DZ9114550454	油箱支架总成(前)	Protector	2		
6	Q340B16		Nut	2		
7	Q40116	后板	Flat washer	2		
8	DZ9114550453		Pin	2		
9	Q218B17150	自锁螺母	Screw	2		
10	DZ9114550452		Shaft	2		
11	DZ9114550456	油箱吊带减振垫	Protector	2		
12	DZ9114550457		Shoft	2		
13	DZ9114550455	I型六角螺母	Strap	2		
14	DZ9114550125		Sensor	1		
15	DZ9114550510	平垫圈	Fudl Tank	1		
16	DZ9114550458		Lorer	1		
17	99014230017	支架固定销	L	3		
18	90003179784		Pipe	2		
19	90003962621	内六角圆住头螺钉	Hollow bolt	2		
20	90003098014		Seal washer	4		
21	AZ9100550001	固定销轴	Fuel coarse filter	1		
22	99100550001		Pipe & joint assy	1		
23	99112559916	油箱支架减振垫	Sensor	1		
		油箱吊带销轴				

排气管及消声器（一） EXHAUSTING AND MUFFLER

排气管及消声器（一） EXHAUSTING AND MUFFLER

序号	件号	名称	Name	数量	适用车型	备注
NO	Part No.	Description		Quantity	Suitable	Remark
1	99112540015	密封圈	Seal washer	1		
2	90003888470		Locking nut	10		
3	DZ9112540161	自锁螺母	Exhausting pipe assembly	1		
4	Q150B1090		Hex screw	4		
5	2190-12030128	排气管总成	Bush nylon	1		
6	DZ9112540180		Hose	1		
7	Q150B1045	六角头螺栓	Hex screw	4		
8	DZ9112540250		Exhassting pipe assembly	1		
9	Q33210	尾管凸缘衬套	Hex nut	16		
10	Q150B1030		Hex screw	4		
11	99112540161	挠性软管	Clip	1		
12	99112540162		Clip	1		
13	99112540476	六角头螺栓	Plate	1		
14	99000540064		Fastening strap assembly	2		
15	Q150B0830	排气管总成	Hex screw	2		
16	Q33208		Hex nut	2		
17	99112540113	II型全金属六角锁紧螺母	Clip	1		
18	Q150B1016		Hex screw	1		
19	Q40310	六角螺栓	Spring washer	9		
20	384D 410007		Pad	5		
21	Q150B1025	卡箍	Hex screw	4		
22	Q150B1022		Hex screw	4		
23	99112540140	卡箍	Heat insulation plate assembly	1		
24	Q150B1035		Hex screw	4		
25	99112540137	角板	Bracket assembly	2		

排气管及消声器（一） EXHAUSTING AND MUFFLER

排气管及消声器（一） EXHAUSTING AND MUFFLER

序号	件号	名称	Name	数量	适用车型	备注
NO	Part No.	Description		Quantity	Suitable	Remark
26	99000540061	卡箍	Clip	2		
27	AZ9112549130		Muffler	1		
28	90003999960	排气消声器	Clip	1		
29	99112540296		Exhausting pipe assembly	1		
30	99100540144	管夹	Bracket	1		
		排气管总成				
		支架				

排气管及消声器（二）EXHAUSTING AND MUFFLER

排气管及消声器（二） **Exhausting And Muffler**

序号	件号	名称	Name	数量	适用车型	备注
NO	Part No.	Description		Quantity	Suit Model	Remark
1	DZ9112540161	组合式排气管	Combinatim exhausting manifold	1		
2	Q150B1090		Hex screw	4		
3	2190-1203018	六角头螺栓	Bush	1		
4	DZ9112540180		Hose	1		
5	90003888470	尾管凸缘衬套	Locking nut	10		
6	Q150B1045		Hex screw	4		
7	Q33210	饶性软管	Hex nut	16		
8	DZ9112540250		Exhausting pipe assembly	1		
9	99112540162	自锁螺母	Clip	1		
10	99112540161		Clip	1		
11	Q150B1030	六角头螺栓	Hex screw	4		
12	99112540015		Seal washer	1		
13	99112540476	II型全金属六角锁紧螺母	Plate	1		
14	99000540064		Fastening strap assembly	2		
15	Q150B0830	排气管总成	Hex screw	2		
16	Q33208		Hex nut	2		
17	99112540113	卡箍	Clip	1		
18	Q150B1016		Hex screw	1		
19	Q40310	卡箍	Spring washer	9		
20	384D 410007		Pad	5		
21	Q150B1025	六角螺栓	Hex screw	4		
22	Q150B1022		Hex screw	4		
23	99112540140	密封圈	Heat insulation plate assembly	1		
24	Q150B1035		Hex screw	4		
25	99112540137	角板	Bracket assembly	2		

排气管及消声器（二）EXHAUSTING AND MUFFLER

排气管及消声器（二） EXHAUSTING AND MUFFLER II

序号	件号	名称	Name	数量	适用车型	备注
NO	Part No.	Designation		Quantity	Suitable for	Remark
26	99000540061	卡箍	Clip	2		
27	AZ9112549130		Muffler	1		
28	90003999960	排气消声器	Clip	1		
29	99112540040		Exhausting pipe assembly	1		
30	99100540144	管夹	Bracket	1		
		排气管总成				
		支架				

空气滤清装置 AIR CLEANING DEVICE

空气滤清装置 AIR CLEANING DEVICE

序号	件号	名称	Name	数量	适用车型	备注
NO	Part No.	Description		Quantity	Suitable	Remark
1	Q340B10	I型六角螺母	Hex nut	7		
2	Q40310		Spring washer	7		
3	DZ9112190302	弹簧垫片	Up plate	1		
4	DZ9112190301		Bractcet	1		
5	Q150B1025	上垫板	Hex screw	5		
6	Q2610830		Locking screw	2		
7	1348D 0410007	蝴蝶支架	Pad	2		
8	DZ9112190123		Intake pipe assembly	1		
9	Q340B08	六角头螺栓	Hex nut	11		
10	Q40308		Spring washer	2		
11	DZ9112190120	六角头自攻锁紧螺钉	L shape bracket	2		
12	81.96210.0289		Cushion block	2		
13	Q1290850	橡胶金属软垫	Stud	2		
14	DZ9112190303		Bracket	1		
15	Q2610810	进气扁管	Screw	3		
16	Q150B0820		Hex screw	7		
17	DZ9112190213	I型六角螺母	Bracket	1		
18	DZ9112190121		L shape braket	1		
19	Q2610810	弹簧垫圈	Screw	3		
20	DZ9112190080		Air hose pipe	1		
21	DZ9003980001	L型支架	Clip	1		A181-200M7.751-30
22	DZ9112190306		Screw pipe	2		
23	DZ9112196031	缓冲块	Hose	1		
24	190003989318		Clip	2		
25	DZ9100190170	双头螺栓	Air cleaner	1		

空气滤清装置 AIR CLEANING DEVICE

空气滤清装置 AIR CLEANING DEVICE

序号	件号	名称	Name	数量	适用车型	备注
NO	Part No.	Description		Quantity	Suitable	Remark
26	DZ9112190086	空滤器上固定夹	Bracket (upper)	1		
27	Q150B1630		Hex screw	1		
28	Q150B1430	六角头螺栓	Hex screw	1		
29	Q33214		Hex. nut	3		
30	Q33216	六角头螺栓	Hex. nut	1		
31	DZ9112190030		Bracket	1		
32	Q150B1030	II 型全金属六角锁紧螺母	Hex. screw	2		
33	DZ9112190085	II 型全金属六角锁紧螺母	Bracket(lower)	1		
		空滤器托架				
		六角头螺栓				
		空滤器下固定夹				

空滤器 AIR CLEANER

-159-  陕西重汽

空滤器 AIR CLEANER

序号	件号	名称	Name	数量	适用车型	备注
NO	Part No.	Description		Quantity	Suitable	Remark
	DZ9100190170	空滤器总成	Air cleaner assembly			
1	KLQ158-100		Housing element	1		
2	KLX-880	壳体组件	Filter element	1		
3	KLQ158-001		Seal washer	1		
4	KLQ158-200	空气滤心	Base	1		
5	KLQ158-202/203		Clip	1		
6	KLQ158-003	密封圈	Dust removing valve	1		
		底盖组件				
		卡爪				
		排尘阀				

供油调节系统 FUEL RADIATOR SYSTEM

供油调节系统 FUEL RADIATOR SYSTEM

序号	件号	名称	Name	数量	适用车型	备注
№	Part No.	Description		Quantity	Suitable	Remark
1	Q340B06	I型六角螺母	Hex nut	3		
2	Q40506		Spring washer	1		
3	A10D71803	重型弹簧垫圈	Ball pin	1		
4	R10 DIN 71805		Slip	1		
5	B10 DIN 71805	球头销	Ball clevis	1		
6	99012570062		Threaded rod	1		
7	Q340B10	卡环	Hex nut	1		
8	79000570084		Air cylinder	1		
9	Q340B08	球头座	Hex screw	1		
10	B13 DIN 71805		Ball clevis	1		
11	Q350B06T15	螺杆	Hex nut	2		
12	99012570084		Bolt	1		
13		I型六角螺母	Hex screw	2		
14	609E110036		Adjusting washer	2		
15	Q150B0620	停油缸	Hex screw	1		
16	99014180012		Bush	1		
17	99100570015	I型六角螺母	Drop lever	1		
18	288 570057		Spring	1		
19	99100570018	球头座	Lever assembly	1		
20	Q43680		Snap ring	1		
21	Q40110	六角薄螺母	Washer	1		
22	Q5003216		Cotter pin	1		
23	R13	销轴	Clip	1		DIN 71805
24	81.95501.6459	六角头螺栓(随发动机)	Accelerograph pull	1		

油门操纵机构

油门操纵机构

序号	件号	名称	Name	数量	适用车型	备注
NO	Part No.	Description		Quantity	Suit for	Remark
1	81.48230.0090	手柄	Handle	1		
2	90003871252	I型六角螺母	Nut	3		
3	90003935007	平垫圈	Flat washer	2		
4	90003932023	波形弹簧垫圈	Spring washer	1		
5	90003802432	六角头螺栓	Hex. Screw	1		
6	90003963623	带锁环的球型活节	Ball joint	2		
7	90003936514	卡箍	Clip	7		
8	90003963320	球头销	Ball pin	2		
9	81.90490.0458	双头螺杆	Stud	1		
10	81.90685.0306	工程塑料杆	Plastic stud	1		
11	81.90201.0144	调节螺杆	Adjusting panel	1		
12	90003870221	六角薄螺母	Nat	1		
13	81.48201.5079	油门踏板总成	Accelerograph panel	1		
14	81.936001.0290	衬套	Bush	1		
15	Q43650F3	开口挡圈	Snap ring	1		
16	06.15013.0410	平垫圈	Flat Washer	2		
17	06.29050.0608	压簧	Spring	1		
18	81.91020.0622	销	Pin	1		
19	81.91020.0623	杆	Pole	1		
20	81.94289.2043	套筒	Bush	1		
21	DZ9100575003	油门拉线	Accelerograph pole	1		
22	81.48640.0046	支架	Bracket	1		
23	81.48401.0069	发动机加速装置支架	Bracket	1		
24	06.22220.1012	螺旋定位销	Piston pin	1		
25	06.11604.2114	六角头螺母	Nat	1		

油门操纵机构

油门操纵机构

序号	件号	名称	Name	数量	适用车型	备注
NO	Part No.	Designation		Quantity	Suitable	Remark
26	06.01303.3118	六角头螺栓	Hex.screw	1		
27	81.96020.0369	橡胶垫	Rubber cushion	1		

发动机悬置（欧 II） ENGINE SUSPENSION

发动机悬置 (欧 II) ENGINE SUSPENSION

序号	件号	名称	Name	数量	适用车型	备注
NO	Part No.	Designation		Quantity	Suitable	Remark
1	Q150B1222	六角头螺栓	Hex.screw	2		
2	Q40312		Spring washer	2		
3	480A360058	弹簧垫圈	Washer	2		
4	Q150B0816		Hex screw	2		
5	Q40308	垫圈	Spring washer	4		
6	168000590095		Front support engine	2		
7	Q151B1660	六角头螺栓	Hex screw	1		
8	99100590001	弹簧垫圈	Cross member assembly	1		
9	Q151B1675		Hex screw	1		
10	Q151C1245	发动机前支承 (橡胶-金属支撑)	Hex screw	4		
11	99100590033		Right bracket	1		
	99100590032		Left bracket	1		
12	Q151B1450		Hex screw	2		
13	Q40314	六角头螺栓	Spring washer	6		
14	Q151B1440		Hex screw	2		
15	Q151C1235	管状横梁总成	Hex screw	4		
16	99112590102		V shape support assmbly	2		
		六角头螺栓				
		六角头螺栓				
		右支承托架				
		左支承托架				

发动机悬置 (玉柴)

发动机悬置（玉柴）

序号	件号	名称	Name	数量	适用机型	备注
NO	Part No.	Description		Quantity	Suit Model	Remark
1	68000590095	发动机前支承 (橡胶金属结构)	Front support	2		
2	Q40308	弹簧垫圈	Spring washer	4		
3	Q150B0830	六角头螺栓	Hex.screw	4		
4	Q151C1430	六角头螺栓	Hex.screw	8		
5	Q33414	I型全金属六角锁紧螺母	Locking nut	8		
6	1242-1001046	发动机右前支架	Front bracket(right)	1		
	DZ9100590415	发动机左前支架	Front bracket (left)	1		
7	Q40312	弹簧垫圈	Spring washer	2		
8	Q40212	大垫圈	Washer	2		
9	Q150B1225	六角头螺栓	Hex.screw	2		
10	Q151C1235	六角头螺栓	Hex.screw	8		
11	DZ9112590162	右支撑托架	Bracket	1		
	99100590032	左支撑托架	Bracket	1		
12	Q40314	弹簧垫圈	Spring washer	6		
13	Q151B1450	六角头螺栓	Hex.screw	6		
14	99100590031	楔型支承	V shape support	2		

离合器 CLUTCH

-171-  陕西重汽

离合器 CLUTCH

序号	件号	名称	Name	数量	适用机型	备注
NO	Part No.	Description		Quantity	Suit Model	Remark
	181560160006	压盘总成	Clutch disc assy		欧 II 50 机	420X (Euro II 50Engine)
	199114160013		Clutch disc assy		欧 II 44 机	420B (Euro II 44Engine)
1	161560160001	压盘总成	Driven disc assembly	1		
2	BZ1560161093		Disc	1		
3	BZ1560161100	从动盘总成	Bolt	6		
4	BZ1560161096		Separating lever assembly	6		
5	BZ1560161114	压 盘	Bolt	6		
6	BZ1560161108		Adjusting fork	6		
7	Q43710	分离杠杆销	Snap ring	12		
8	BZ1560161097		Spring slice	6		
9	BZ1560161125	分离杠杆总成	Clutch cover	1		
10	BZ1560161113		Locking piece	6		
11	BZ1560161112	销 轴	Adjusting nut	6		
12	BZ1560161119		Hex screw	6		
13	BZ1560161212	分离杠杆调整叉	Ring	1		
14	BZ1560161084		Spring	3		
15	BZ1560161081	轴用钢丝挡圈	Spring assembly	3		
16	BZ1560161116		Spring	6 或 30		
	BZ9114160014	弹簧片	Spring			
	BZ1560161115		Spring	6		
17	BZ1560161117	离合器盖	Spring base	30		
		锁 片		6		
		调整螺母				

膜片离合器 DIAPHRAGM CLUTCH

膜片离合器 **DIAPHRAGM CLUTCH**

序号	件号	名称	Name	数量	适用机型	备注
NO	Part No.	Description		Quantity	Suitable	Remark
1	DZ9114160024	离合器盖总成		1	欧 II 44 机	MFZ430 (Euro II 44Engine)
2	DZ1560160012	从动盘		1	欧 II 46 机	MFZ430 (Euro II 46Engine)

离合器操纵装置

-175-  陕西重汽

离合器操纵装置

序号	件号	名称	Name	数量	适用车型	备注
NO	Part No.	Description		Quantity	Suit for	Remark
1	DZ9112230020	分离摇臂	Release lever	1		
2	Q33210		Nut	6		
3	Q40314	2 型全金属锁紧螺母	Spring washer	2		
4	Q151B1435		Screw	2		
5	DZ9112230010	弹簧垫圈	Bracket	1		
6	DZ9112230177		Cylinder	1		
7	Q150B1045	六角头螺栓	Screw	4		
8	190003098015		Gasket	2		
9	190003871534	离合器分泵支架	Nut	1		
10	DZ9112230012		Nozzle	2		
11	DZ9112230211	离合器助力缸	Nozzle	1		
12	DZ9112230212		Spring	2		
13	DZ9112230011	六角头螺栓	Hose	1		
14	81.30715.6135		Clutch master cylinder	1		
15	81.31110.0003	密封垫圈	Surge tank	1		
16	81.90310.6001		Lock assembly	1		
17	81.96410.0197	六角薄螺母	Grommet	1		
18	06.56930.1973		Toric seal	1		
19	81.96002.0384	直角接头体	Plug	1		
20	06.29050.0116		Lock washer	1		
21	06.15013.0411	过渡接头体	Washer	1		
22	06.01283.3113		Hex bolt	2		
23	81.97680.0072	弹簧卡	Spring seat	1		
24	06.46080.0422		Pressure spring	1		
25	81.91020.0686	油管	Tappet	1		

离合器操纵装置

离合器操纵装置

序号	件号	名称	Name	数量	适用车型	备注
NO	Part No.	Description		Quantity	Suit for	Remark
26	06.29050.0111	挡圈	Lock washer	1		
27	06.33719.0018	滚针轴承	Needle sleeve	1		
28	81.91020.0611	螺纹销	Threaded pin	1		
29	81.96020.0369	橡胶垫	Rubber pad	1		
30	06.01283.3115	六角头螺栓	Hex bolt	1		
31	06.11240.0406	六角锁紧螺母	Hex lock nut	1		
32	06.15114.0418	调整垫圈	Washer	2		
33	06.33719.0005	滚针轴承	Needle pedal assembly	2		
34	06.11064.2114	六角螺母	Hexagon nut	2		
35	81.48227.0006	踏板防尘罩	Pedal covering	2		
36	81.48225.5119	离合器踏板总成	Clutch pedal assembly	1		

操纵机构的控制阀 CONTROL VALVE WITH OPERATING MECHANISM

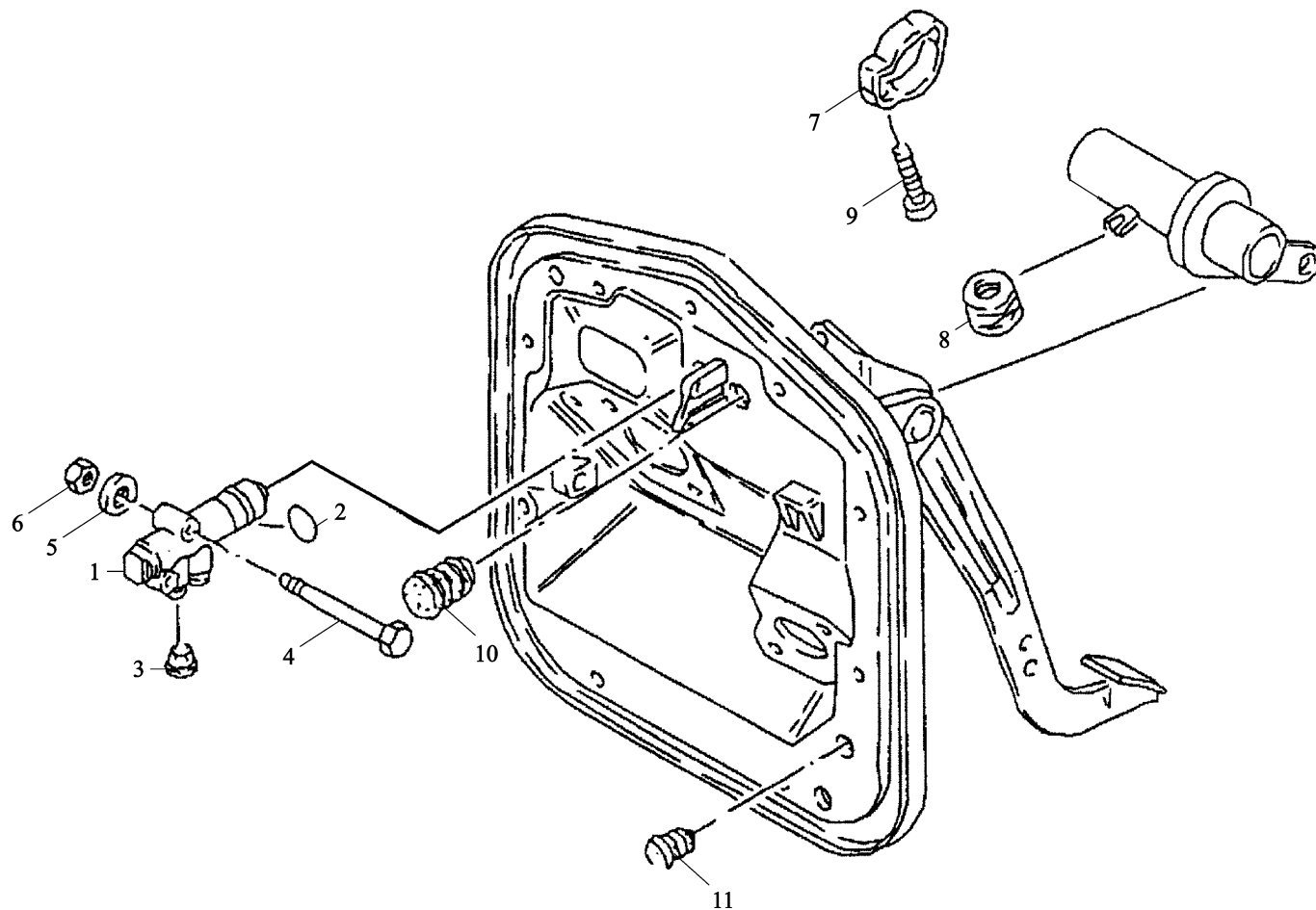

操纵机构的控制阀 CONTROL VALVE WITH OPERATING MECHANISM

序号	件号	名称	Name	数量	适用车型	备注
NO	Part No.	Description		Quantity	Suit for	Remark
1	81.52170.6156	阀	Way valve	1		
2	06.56824.0302	复曲面密封件	Toric seal	1		17*2.5-FPM-83
3	81.52170.0013	套 筒	Sleeve	2		
4	06.01013.2914	六角有肩螺柱	Hex shoulder stud	2		M6*45-8.8-A2C
5	06.15013.0409	垫 圈	Washer	2		A6.4*12*1.6-200HV-MAN183-B1
6	06.11064.2112	六角螺母	Hexagon nut	2		M6-8-MAN183-B1
7	81.97640.0227	弹簧夹	Spring clamp	1		
8	81.90685.0276	簧片螺母	Speed nut	1		AM6-10.0*6.0-PA
9	06.02253.0306	盘头螺钉	Pan-head screw with internal torx	1		M6*25-8.8-MAN183-B1
10	81.96002.0130	螺 塞	Plug	1		B25*3-PE-SW
11	81.96002.0131	密封堵	Plug	1		B18*3

离合器壳、分离装置和变速器壳体总成 CLUTCH HOUSING、SLIDING DEVICE AND GEAR BOX HOUSING

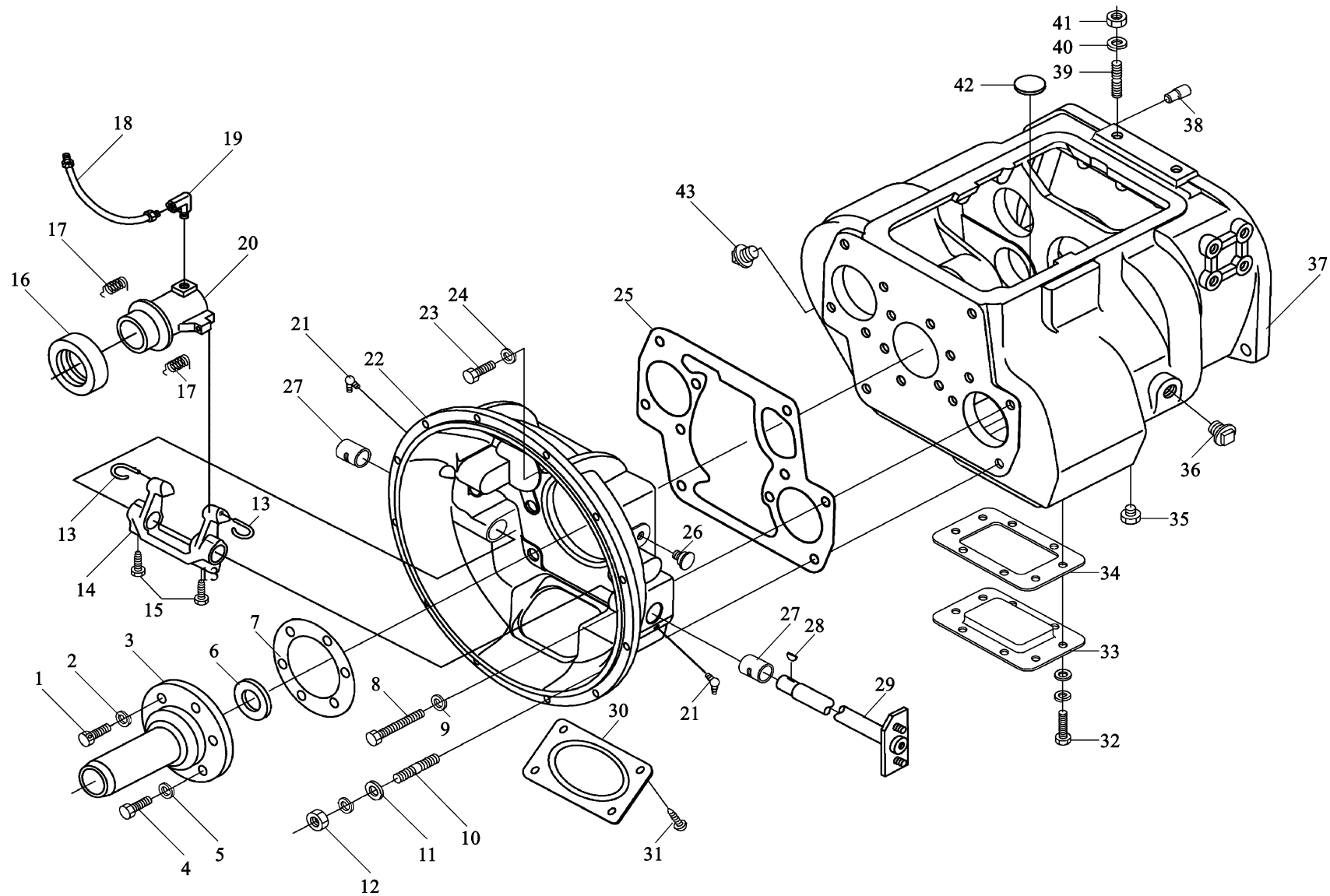

离合器壳、分离装置和变速器壳体总成 CLUTCH HOUSING、SLIDING DEVICE AND GEAR BOX HOUSING

序号 NO	件号 Part.No		名称 Designation	Name	数量 Quantity	适用车型 Suited type	备注 Remark
	RT11509C	9JS135					
1	A-3764		I号离合器壳体总成	Clutch housing NO.1	1		
	A-C01001		Housing, gear box	1			
2			变速器壳体总成	Screw	2		Q1701032 M10×32
3				Spring washer	2		
4	F91409	F91409	六角头头部带孔螺栓	Guide flange.1st shaft	1		GB93-76 10
5				Screw	4		
6			弹簧垫圈	Spring washer	4		M10×32 GB21-76
7	F91410	F91410		Oil seal	1		
8	14311		一轴轴承盖	Gasket	1		GB93-76 10
9				Screw	2		
10			六角头螺栓	Spring washer	2		
11	C01056			Stud	6		GB21-76 M12×90
12			弹簧垫圈	Washer	6		
13	9293	9293	一轴轴承盖油封	Hex nylon lock nut	6		
14	12817	12817		Spring	2		GB93-76 12
15	X-7-603	X-7-603	一轴轴承盖衬垫	Fork	1		GB95-76 16
16	996914	996914		Screw	2		GB889-80 M16×1.5
17	4425	4425	小六角头螺栓	Bearing	1		
18	51016	51016		Spring	2		
19	12880	12880	弹簧垫圈	Hose	1		
20	C04002	C04002	双头螺栓	45 elbow connection	3		
			垫圈	Support	1		

离合器壳和变速器壳体总成 CLUTCH HOUSING AND GEAR BOX HOUSING

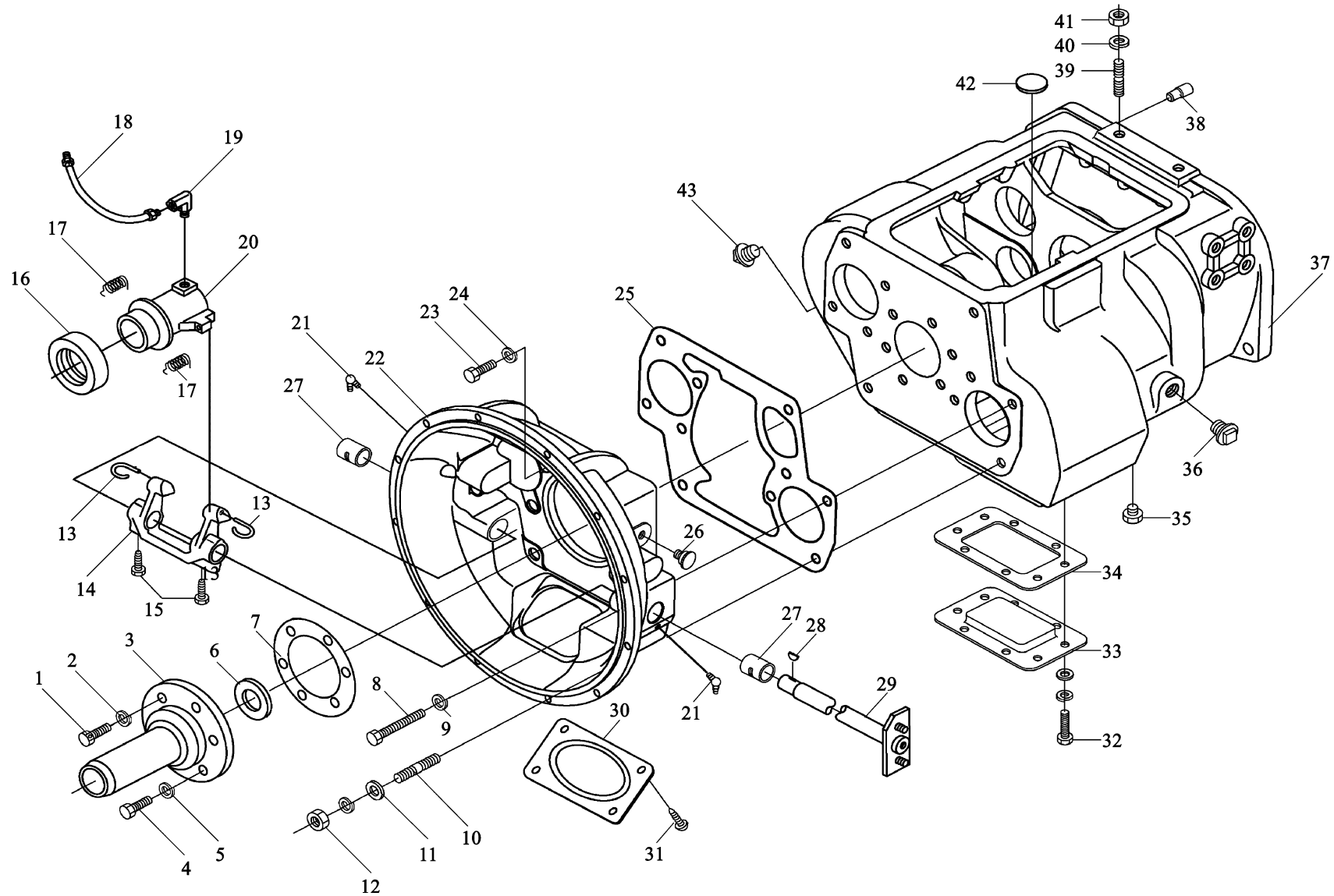

离合器壳和变速器壳体总成 CLUTCH HOUSING AND GEAR BOX HOUSING

序号 NO	件号 Part.No		名称 Designation	Name	数量 Quantity	适用车型 Suited type	备注 Remark
	RT11509C	9JS135					
21			弯颈式滑脂嘴	Grease nipple	2		Q701B45
22	15410	15410	离合器壳体	Clutch housing no.1	1		
23			SAE1 # 离合器壳体	Hex screw	2		GB21-76 M12×36
24				Spring washer	2		
25	20822		小六角头螺栓	Joint	1		GB93-76 12
26				Grease pan	1		
27	8677	8677	弹簧垫圈	Bushing	1		GB1154-79 A-6M10×1
28	X-6-11	X-6-11		Whitney key	1		
29	99112230033		离合器壳体衬垫	Release shaft	1		
30	1565	1565		Cover inspection hole	1		
31			旋盖式油杯	Hex screw	4		
32				Hex screw	8		
33	16596	16596	离合器拨叉轴衬套	Cover	1		GB21-76 M8×12
34	16929			Joint	1		
35			半圆键	Screw	1		GB21-76 M12×25
36				Screw	1		
37	18686	18686	离合器拨叉轴焊接总成	Housing gear box	1		
38	14334	14334		Dowel	2		
39			离合器手孔盖	Stud	2		Q614B06 NPT3/4
40				Spring washer	2		Q614B12
41			小六角头螺栓	Hex nut	2		
42	14373	143734		Magnet ball	3		
43			小六角头螺栓	Screw	1		Q1231630 GB93-76 16
			底取力窗口盖				GB52-76 M16×1.5

一轴及齿轮 1ST SHAFT AND GEAR

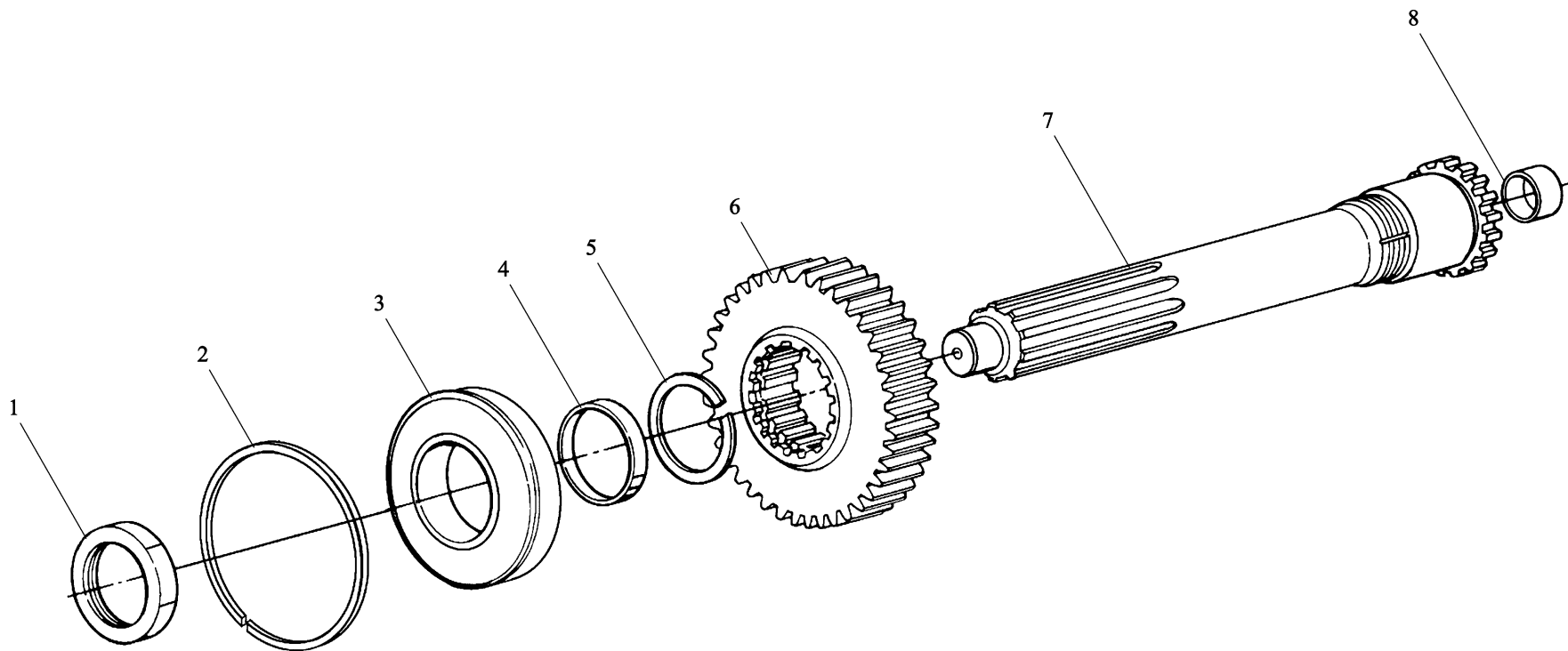

一轴及齿轮 1ST SHAFT AND GEAR

序号 NO	件号 Part.No		名称 Designation	Name	数量 Quantity	适用车型 Suited type	备注 Remark
	RT11509C	9JS135					
1	A-C01002 8858	JS135-1701025 8858	变速器输入轴总成	Input shaft Nut ,1st shaft	1		
2	C01021	C01021	一轴螺母	Stop ring	1		
3	150212K	150212K		Bearing	1		
4	16463	16463	轴承止动环	Washer	1		
5	14750	14750		Stop ring	6		
6	17568	JS135-1701030	轴 承	Gear , 1st shaft	1		
7	19694	19694		1st shaft	1		
8	16566	16566	齿轮隔垫	Guided sleeve	1		
			止动环				
			一轴齿轮				
			一 轴				
			二轴导套				

二轴、啮合套及齿轮 2ND SHAFT,SLEEVE AND GEAR

序号 NO	件号 Part.No		名称 Designation	Name	数量 Quantity	适用车型 Suited type	备注 Remark
	RT11509C	9JS135					
1	A-C01003	JS135-1701100	二轴总成	2ND shaft assy	1		
2	16118	16118		Sliding sleeve	3		
3	18701	18701	二轴滑套	Washer	5		
4	14749	14749		Splined washer	5		
5	16748	JS135-1701113	调整垫	Gear , 3rd speed	1		
6	14750	1475		Stop ring	5		
7	16750	JS135-1701112	二轴齿轮花键垫片	Gear , 2nd speed	1		
8	19246	JS135-1701111		Gear, 1st speed	1		
9	16754	JS135-1701110	二轴三档齿轮	Gear , low speed	1		
10	16756	JS135-1701109		Gear , reverse speed	1		
11	17109	17109	止动环	Cyl , pin	1		GB879-76 3×10
12	18729	18729	二轴二档齿轮	Key	1		
			二轴一档齿轮	2ND shaft	1		
			二轴低档齿轮				
			二轴倒档齿轮				
			弹性圆柱销				
			二轴六角键				
			二轴				

中间轴及齿轮 INTERMEDIARY SHAFT AND GEAR

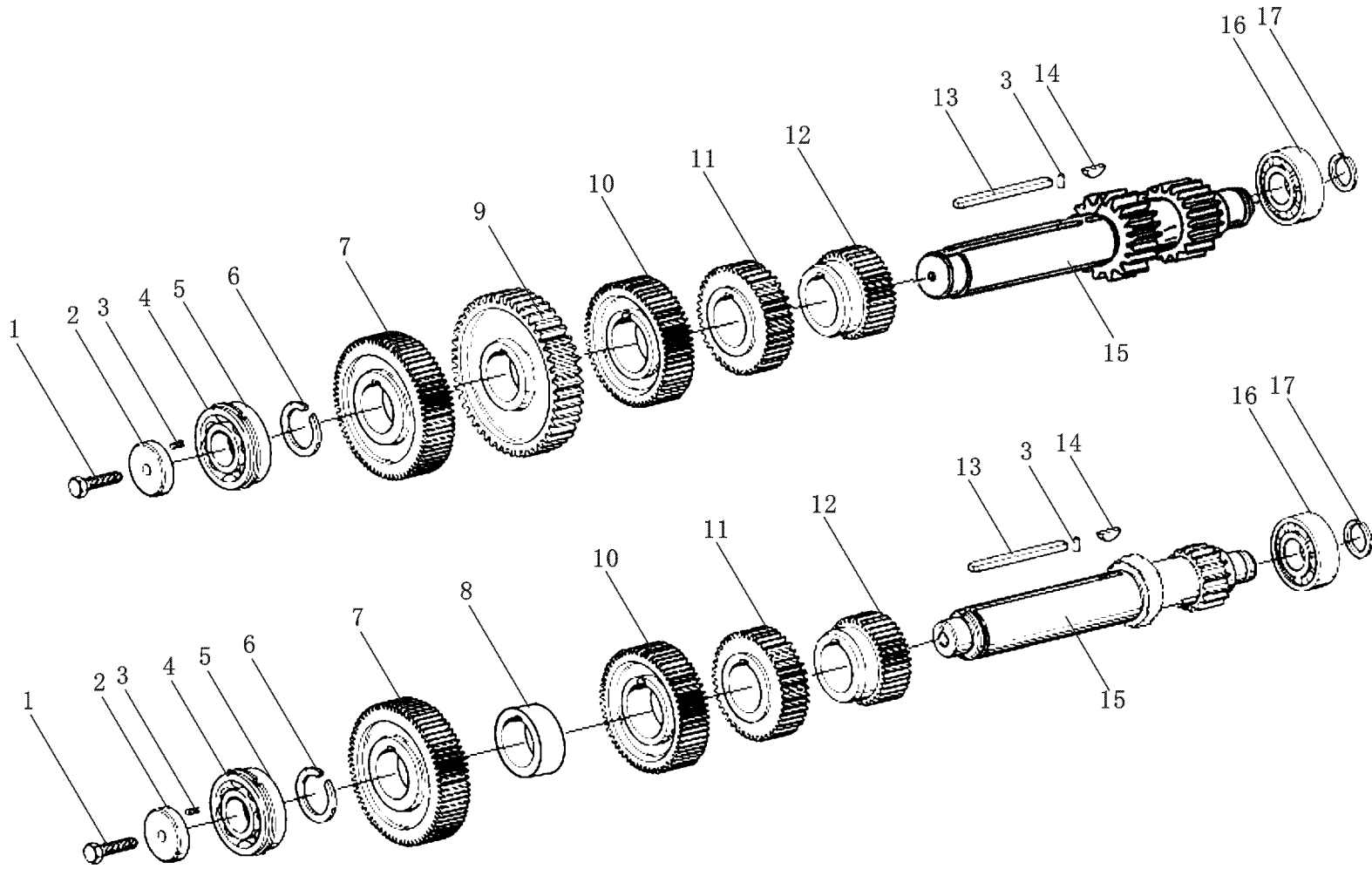

中间轴及齿轮 INTERMEDIARY SHAFT AND GEAR

序号 NO	件号 Part.No		名称 Designation	Name	数量 Quantity	适用车型 Suited type	备注 Remark
	RT11509C	9JS135					
1	A-C01004	JS135-1701046	右中间轴总成	Right intermediary shaft	1		GB21-76 M16×1.5×45 GB879-76 5×14
	A-C01005	JS135-1701047	左中间轴总成	Left intermediary shaft	1		
2	19668	19668	六角头螺栓	Hex screw	2		
3			轴 承	Plate	2		
4	370309Y	370309Y	弹性圆柱销	Cyl pin	4		
5	C01021	C01021	轴承止动环	Bearing	2		
6	19198	19198	中间轴轴承档板	Stop ring	2		
7	19552	JS135-1701054	中间轴止动环	Stop ring	2		
8	15953		中间轴传动齿轮	Drive gear	2		
9	20840		左取力齿轮	Left gear	1		
10	16749	JS135-1701053	右取力齿轮	Right gear	1		
11	16751	JS135-1701052	中间轴三档齿轮	Gear, 3rd speed	2		
12	19753	JS135-1701051	中间轴二档齿轮	Gear ,2nd speed	1		
13	19673	19673		Gear ,1st speed	2		
14	X-6-E	X-6-E		Gotter key	2		
15	19549	JS135-170048		Whitney key	2		
16	102308E	102308E		Intermediary shaft	2		
	14317	14317		Bearing	2		
				Snap ring	2		

倒档轴及齿轮 SHIFT SHAFT AND GEAR

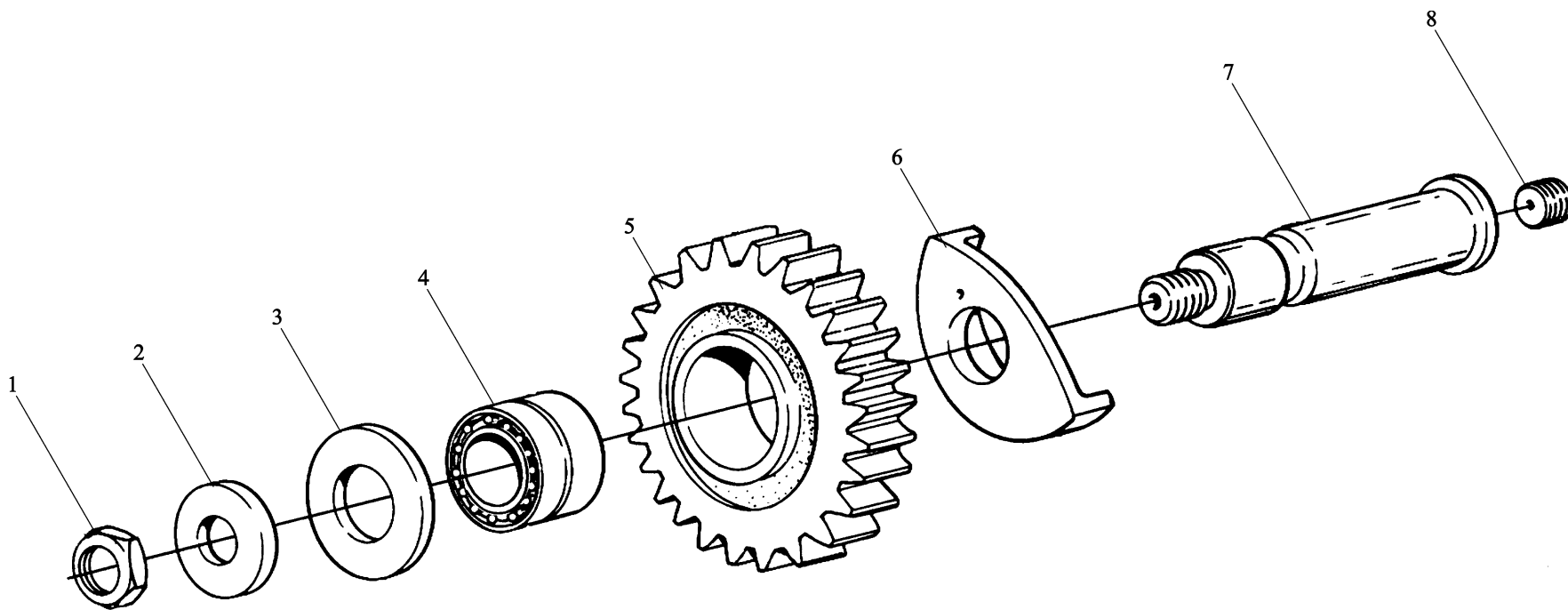

倒档轴及齿轮 SHIFT SHAFT AND GEAR

序号 NO	件号 Part.No		名称 Designation	Name	数量 Quantity	适用车型 Suited type	备注 Remark
	RT11509C	9JS135					
1	A-C01006	JS135-1701080	倒档中间轴总成	Input shaft , gear box	2		GB890-80 M16×1.5
2	14283	14283	螺 母	Nut	2		
3	14282	14282		Shim	2		
4	14287	14287	平 垫	Washer	2		
5	16757	JS135-1701083		Needle bearing	2		
6	16403		倒档止推垫圈	Gear idler	2		
7	16405	16405		Washer	2		
8			滚针轴承	Shaft	2		
			倒档中间齿轮	Plug	2		GB73-76 M12×12
			杯形倒档垫圈				
			倒档中间轴				
			平端紧定螺钉				

换档机构 SHIFT DEVICE

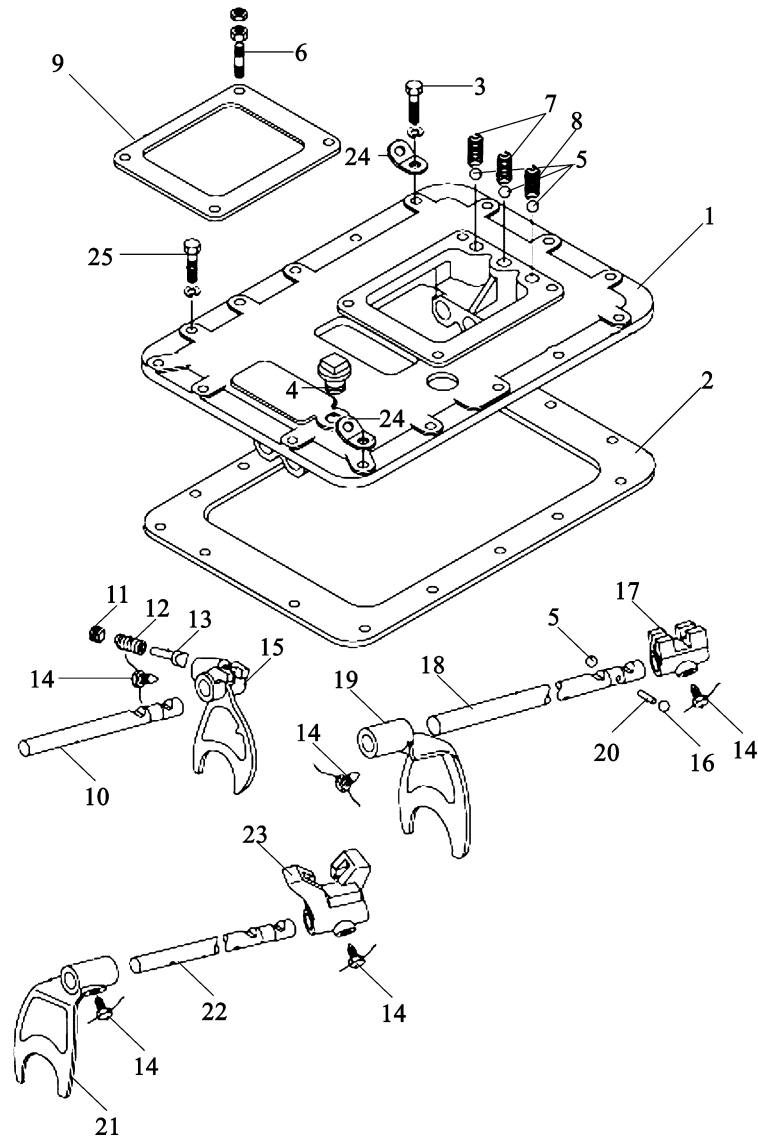

换档机构 SHIFT DEVICE

序号 NO	件号 Part.No		名称 Designation	Name	数量 Quantity	适用车型 Suited type	备注 Remark	
	RT11509C	9JS135						
1	A-C02002	A-C02002	低倒档拨叉总成	Lower reverse fork assy	1			
	16135	16135		1/2 and 5/6speed assy	1			
	16136	16136	1/2 和 5/6 档拨叉总成	3/4 and 7/8speed assy	1			
	F99980	A-C02001		Shift cover assy	1			
	2	14918	F99980	3/4 和 7/8 档拨叉总成	Shift cover			1
			Gasket	1				
	3			Screw	2			
	4		上盖总成	Plug	1			
	5		上 盖	Steel ball	3			
	6	11066	11066	Stud	2			
	7	F96085	F96085	Spring	4			
	8	F96084	F96084	衬 垫	2			
	9	1642		Gasket	1			
	10	16132	16132	小六角头螺栓	Shift shaft			1
	11	8968	8968	方头锥形螺塞	Plug			1
	12	8774	8774		Spring			1
	13	F99671	F99671	钢 球	Pluger			1
	14	3220	3220		Screw			5
	15	F99664	F99664	双头螺栓	Shifting fork			1
	16				Steel ball			2
	17	F99588	F99588	压缩弹簧	Block1/2 and 5/6speed			1
18	16133	16133		1/2 and 5/6 speed	1			
19	16135	16135	压缩弹簧	Shift fork 1/2 speed	1			
20	1634	1634		Bolt	1			
21	16136	16136	衬 垫	Fork 3/4 and7/8speed	1			

换挡机构 SHIFT DEVICE

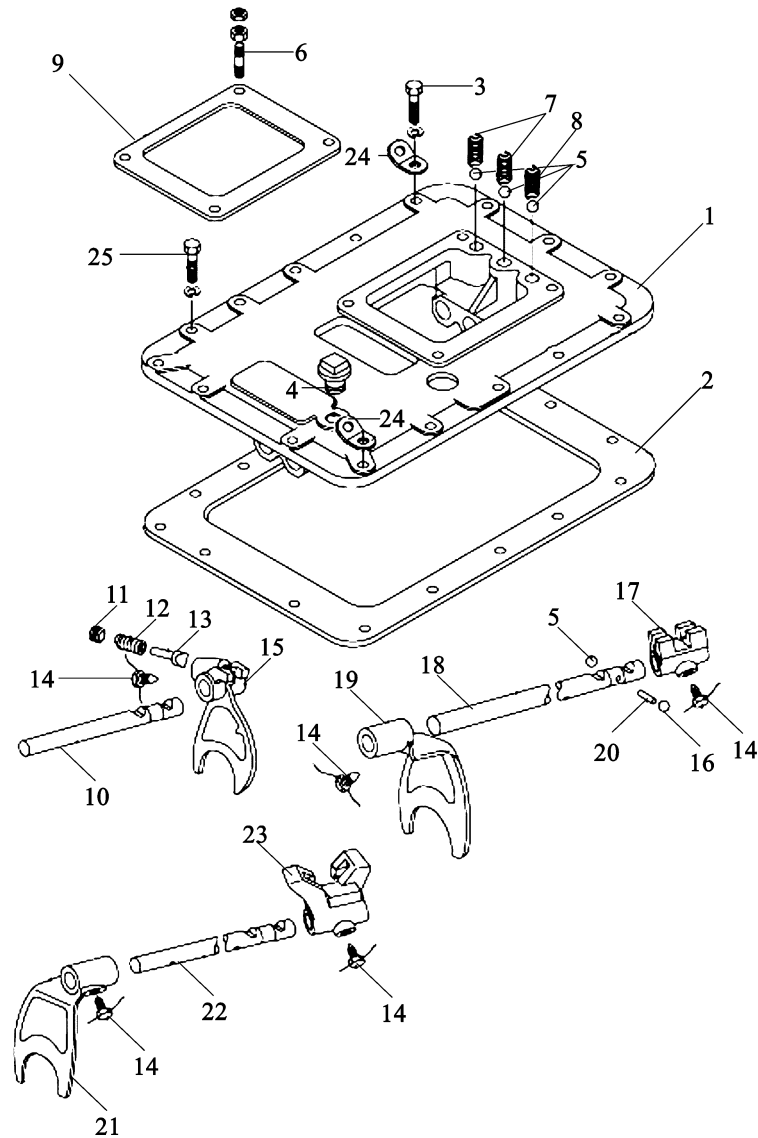

换档机构 SHIFT DEVICE

序号 NO	件号 Part.No		名称 Designation	Name	数量 Quantity	适用车型 Suited type	备注 Remark
	RT11509C	9JS135					
22	18643	18643	3/4 和 7/8 档拨叉轴	Shaft 3/4and7/8speed	1		
23	F99589	F99589		Blcok3/4and7/8speed	1		
24	20815	20815	3/4 和 7/8 档导块	Lift elbow plate	2		
25			起吊弯板	Screw	14		GB21-76 M10×32
			小六角头螺栓				

双 H 换档控制机构 DOUBLE H SHIFTING CONTROL DEVICE

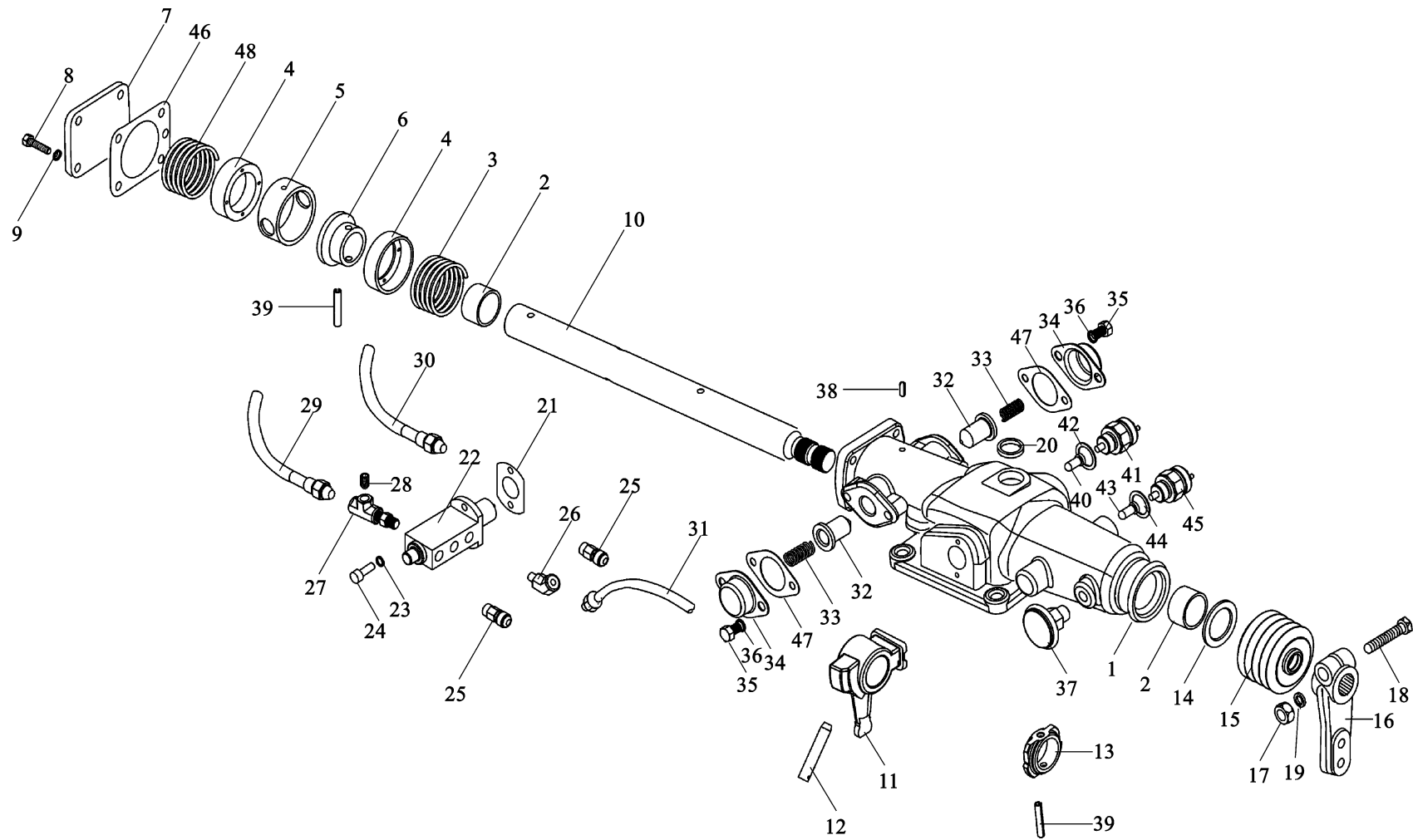

双 H 换档控制机构 DOUBLE H SHIFTING CONTROL DEVICE

序号 NO	件号 Part.No		名称 Designation	Name	数量 Quantity	适用车型 Suited type	备注 Remark
	RT11509C	9JS135					
1	A-C03001	A-C03001	双 H 装置总成	Double H device assy	1		
2	F96194	F96194	壳体	Housing	1		
3	F91345	F91345	衬套	Bushing	2		
4	F96036	F96036	弹簧座	Spring	1		
5	F99673	F99673	弹簧隔套	Spring seat	2		
6	F99674	F99674	定位环	Spring washer	1		
7	F99675	F99675	侧板	Stop ring	1		
8	F99666	F99666	小六角头螺栓	Plate	1		
9			弹簧垫圈	Screw	4		
10	F99679	F99679	拨头	Shift lever	2		GB21-76 M8×22
11	F99585	F99585	圆柱销	Finger	1		GB93-76 8
12	C03030	C03030	侧板	Cyl pin	1		
13	F99681	F99681	侧板	Control block	1		
14	F91444	F91444	侧板	Oil seal	1		
15	F99669	F99669	侧板	Dust wrapper	1		
16	F96035	F96035	侧板	LRC shifting arm	1		
17			侧板	Nut	1		
18			侧板	Screw	1		
19			侧板	Spring washer	1		GB51-76 M10×1
20			侧板	Cup plug	1		
21	F91353		侧板	Gasket	1		GB21-76 M10×50
22	F99660	F99660	侧板	Double H valve	1		GB93-76 10
23			侧板	Spring washer	2		Q72224
24			侧板	Screw	2		

双 H 换档控制机构 DOUBLE H SHIFTING CONTROL DEVICE

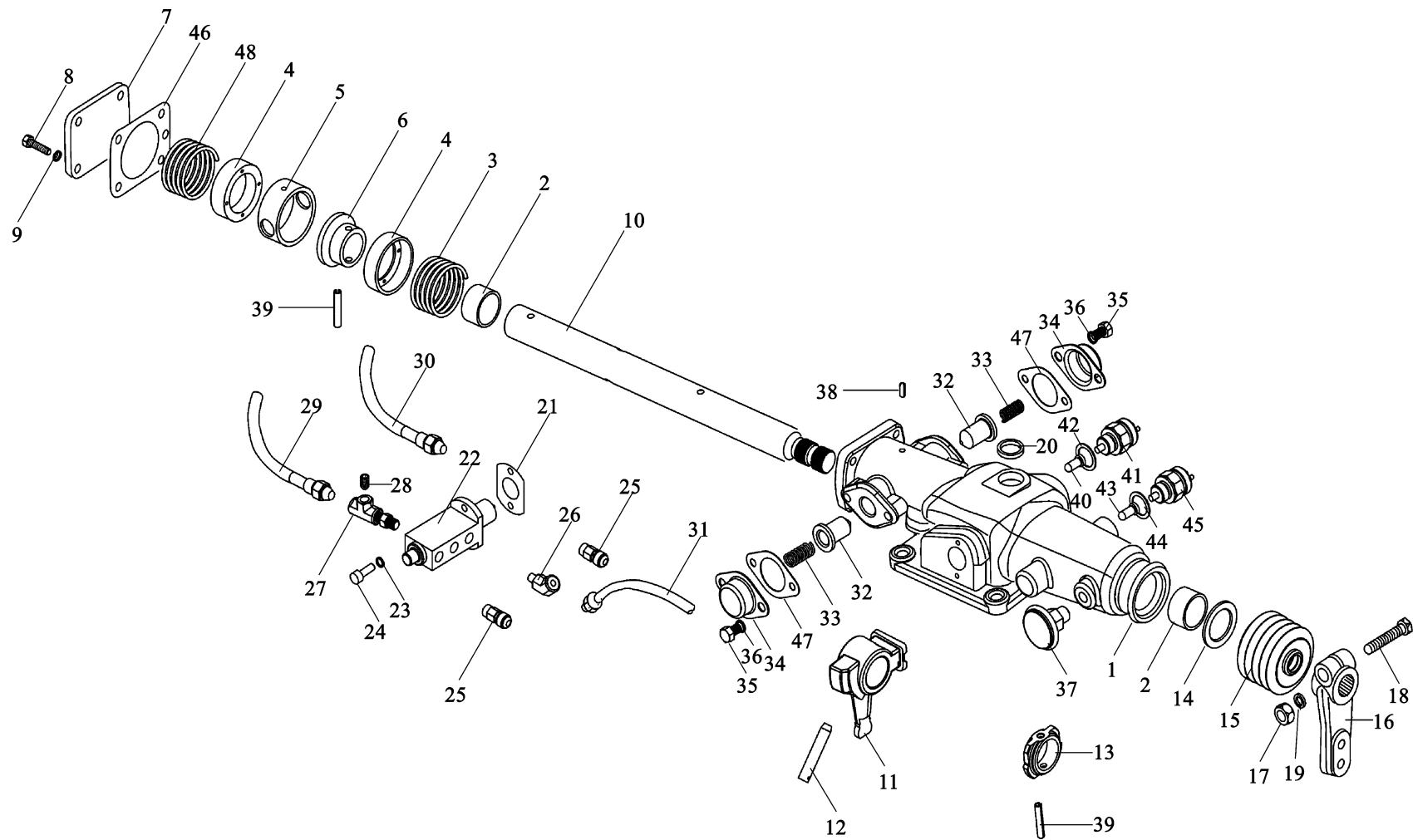

双 H 换档控制机构 DOUBLE H SHIFTING CONTROL DEVICE

序号 NO	件号 Part.No		名称 Designation	Name	数量 Quantity	适用车型 Suited type	备注 Remark
	RT11509C	9JS135					
25	7935	7935	通气塞	Air vent plug	2		
26	12880	12880		45 elbow connection	1		
27	12881	C03052	45°弯管接头	Tee joint	2		
28				Square head taper	1		Q618B01
29	55522	55522	三通管接头	Air pipe	1		
30	55523	55523		Air pipe	1		
31	55518	55518	六角头锥形螺塞	Air pipe	1		
32	F99670	F99670		Plunger	2		
33	F96037	F96037	气管总成	Spring	2		
34	F96141	F96141		Cover	2		
35			气管总成	Screw	4		
36				Spring washer	4		GB21-76 M8×12
37	15276	15276	气管总成	Air vent plug	1		GB859-76 8
38	C03004	C03004		Locking screw	1		
39			定位柱塞	Cyl pin	1		
40	F99702	F99702		Neutral switch pin	1		
41	990.1271.0041	990.1271.0041	压缩弹簧	Pressure switch	1		GB879-76 6×36.5
42	17179			Seal ring	1		
43	15899	15899	弹簧压盖	Switch actate pin	1		
44	15900			Seal ring	1		Q72348T3
45	791.0071.0068	791.0071.0068	小六角头螺栓	Pressure switch	1		
46	F99672	F99672		Gasket	1		Q72348T3
47	F96140	F96140	弹簧垫圈	Gasket	2		
48	F99983	F99983	通气塞	Spring	1		

副箱驱动齿轮 DRIVING GEAR ,AUX GEAR BOX

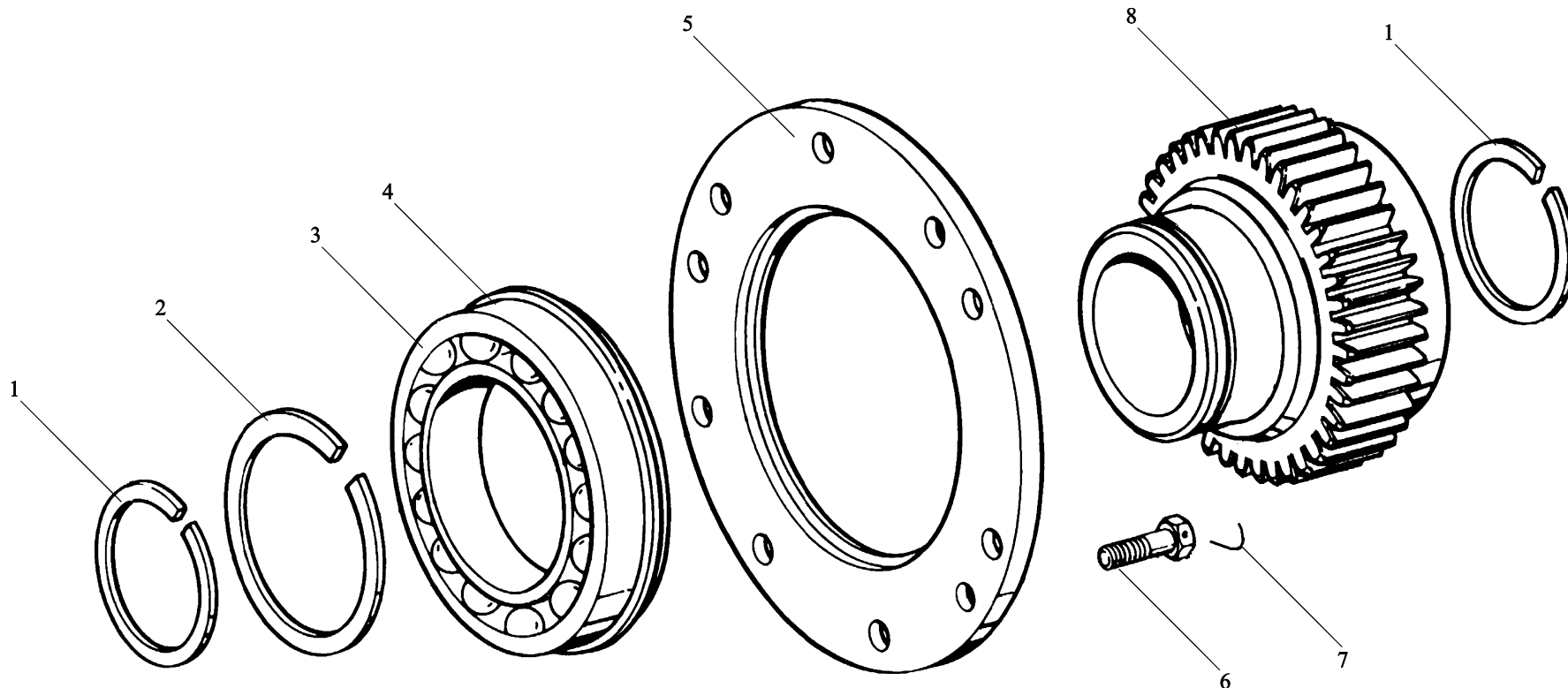

副箱驱动齿轮 DRIVING GEAR ,AUX GEAR BOX

序号 NO	件号 Part.No		名称 Designation	Name	数量 Quantity	适用车型 Suited type	备注 Remark
	RT11509C	9JS135					
	A-C09002	JS135-1707025	副箱驱动齿轮总成	Driving gear ,aux gear box assy			
1	16763	16763		Stop ring	2		
2	16628	16628	止动环	Stop ring	1		
3	50118	50118		Ball bearing	1		
4	C01019	C01019	止动环	Stop ring	1		
5	16138	16138		Bearing support	1		
6			轴 承	Screw	6		
7	1819			Steel line	按需		GB25-76 M10×22
8	18869	JS135-17070030	止动环	Aux drive gear	1		
			副箱轴承定位盘				
			螺 栓				
			铁 丝				
			副箱驱动齿轮				

副箱主轴总成 AUX GEAR BOX MAIN SHAFT ASSEMBLY

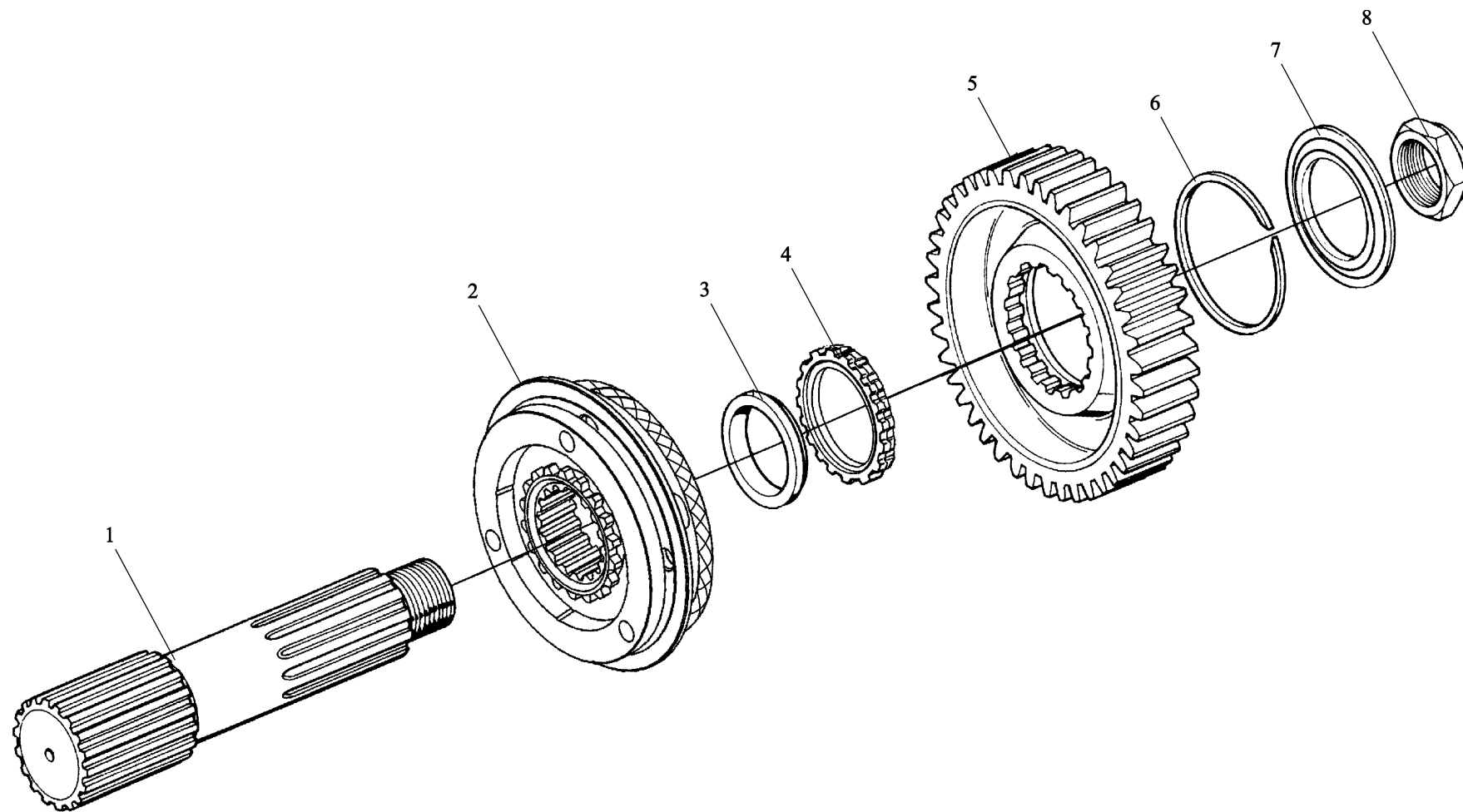

副箱主轴总成 AUX GEAR BOX MAIN SHAFT ASSEMBLY

序号 NO	件号 Part.No		名称 Designation	Name	数量 Quantity	适用车型 Suited type	备注 Remark
	RT11509C	9JS135					
		A-C09007	副箱主轴减速齿轮总成	Aux gear box main shaft assy	1		
1	F99882	F99882		Aux main shaft	1		
2	A-C09005	A-C09005	副箱主轴	Synchronizer assy	1		
3	14332	14332		Washer	1		
4	14331	14331		Washer	1		
5	19726	19726	同步器总成	Gear	1		
6	14327	14327	垫圈	Stop ring	1		
7	19466	19466		Washer	1		
8	F96006	F96006	垫片	Flanged nut	1		
			齿轮				
			止动环				
			副箱减速齿轮垫片				
			凸缘螺母				

副箱左、右中间轴 ZNTER MEDIARY SJAFT AIX GEAR BOX

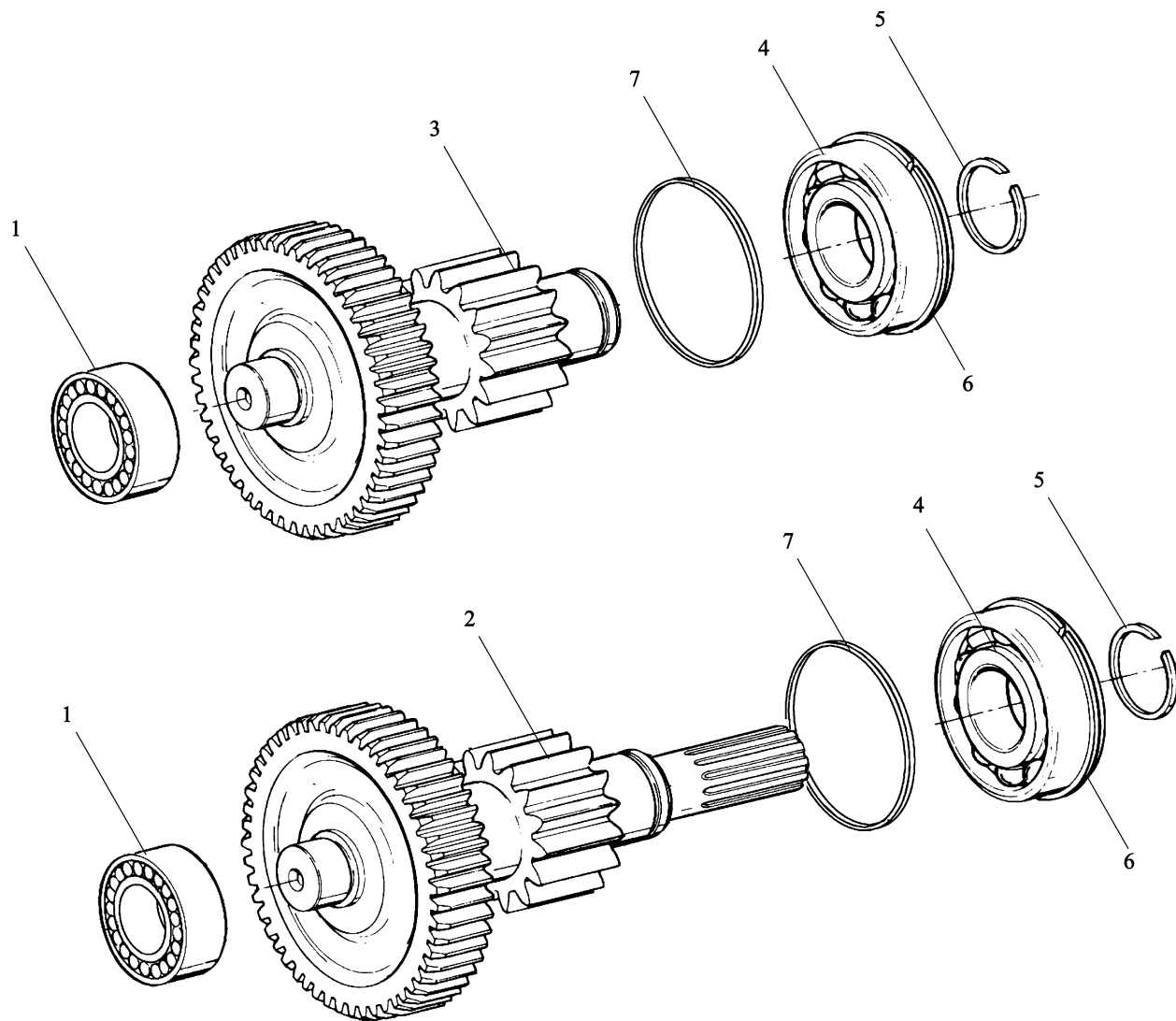

副箱左、右中间轴 AUX LEFT、RIGHT COUNTER SHAFT

序号 NO	件号 Part.No		名称 Desigination	Name	数量 Quantity	适用车型 Suited type	备注 Remark
	RT11509C	9JS135					
1	42307E	42307E	轴 承	Bearing	2		
2	A-5119	JS135-1707047		Extende counter shaft assy	1		
3	A-C09019	JS135-1707048	加长中间轴焊接总成	Extende counter shaft assy	1		
4	192310E	192310E		Bearing	2		
5	16723	16723	中间轴焊接总成	Stop ring	2		
6	C01020	C01020		Stop ring	3		
7	17384	17384	轴 承	Washer	2		
			止动环				
			止动环				
			垫 圈				

后盖总成 REAR COVER ASSEMBLY

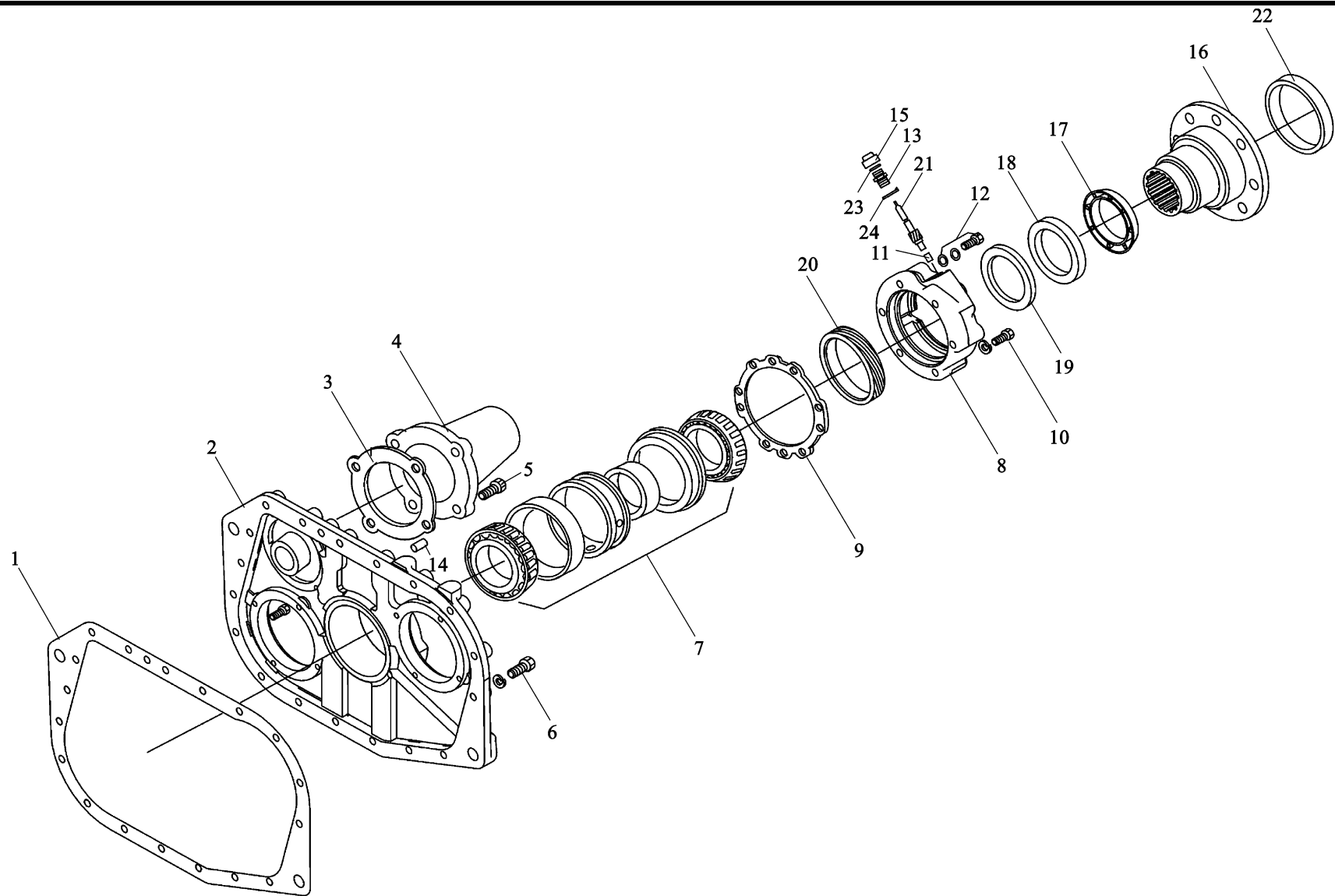

后盖总成 REAR COVER ASSEMBLY

序号 NO	件号 Part.No		名称 Designation	Name	数量 Quantity	适用车型 Suited type	备注 Remark
	RT11509C	9JS135					
1	A-C09001 14335	JS135-1707010	后盖总成	Rear cover assembly Rear cover gasket	1 1		
2	F99975	F99975	后盖衬垫	Rear case	1		
3	17352			Gasket	1		
4	17376	17376	后盖壳体	Cover bearing	2		
5				Screw	8		GB21-76 M10×32
6				Screw	5+14		GB21-76 M10×50 M10×45
7	717813	717813	衬垫	Bearing	1		
8	F99967	F99967	加长中间轴盖	Cover	1		
9	15532			Gasket	1		
10				Screw	5		
11	7992	7992	螺栓	Copper busher	1		GB21-76 M10×70
12	A-C09009		小六角头螺栓	Screw	1		
13	F93060	F93060		Fitting assy dometer	1		
14	14334	14334	轴 承	Bolt	1		
15	X11412	X11412		Wrapper	1		
16	F99902	F99902	输出轴后轴承盖	Output flange	1		
17	F96119	F96119		Dust wrapper	1		
18	19109	19109	衬垫	Oil seal	1		
19	C01032	C01032		Oil seal	1		
20	F91054	F91054	螺栓	Speed meter drive gear	1		
21	F91055	F91055		Speed meter drive gear	1		
22	Z25516		里程表被动齿轮轴套	Position ring	1		
23	HG4-333-66			O-ring	1		
24	F96005	F96005	螺栓总成	Copper gasket	1		

换挡气缸总成 SHIFT CYLINDER ASSEMBLY

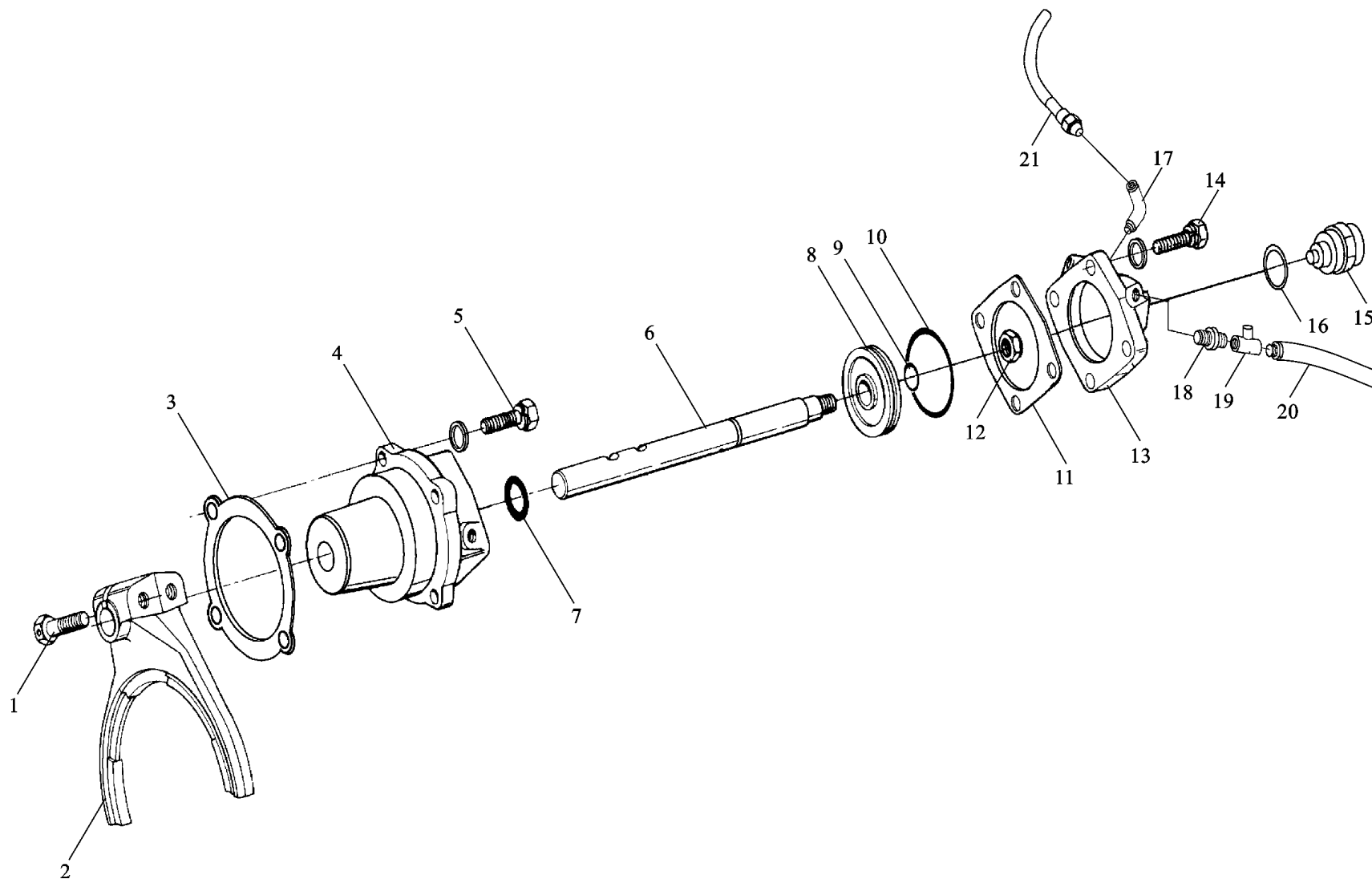

换档气缸总成 SHIFT CYLINDER ASSEMBLY

序号 NO	件号 Part.No		名称 Designation	Name	数量 Quantity	适用车型 Suited type	备注 Remark	
	RT11509C	9JS135						
1			螺 栓	Screw	2		GB25-76 M12×1.25×50	
2	16775	16775		Aux fork	1			
3	1684			Gasket	1			
4	16778	16778	副箱拨叉	Range cylinder	1			
5				Screw	4			
6	16993	16993	密封垫	Fork shaft	1	GB21-76 M10×32		
7	14765	14765		O-ring	1			
8	14341	14341	范围档气缸	Piston	1			
9	14345	14345		O-ring	1			
10	14344	14344	螺 栓	O-ring	1			
11	14349	14349		Gasket	1			
12			拨叉轴	Hex nylon lock nut	1			
13	F99857	F99857	O 形密封圈	Cylinder cover	1			
14				Screw	4		GB890-80 M16×1.5	
15	791.0071.0069	791.0071.0069	活 塞	Switch high-low speed	1			
16	X11511	X11511		Washer	4			
17	12880	12880		45°elbow connection	1	GB21-76 M10×32		
18	12769		O 形密封圈		1			
19	C03052		O 形密封圈	Outer thread fltting	1			
20	55522	55522		Three joint	1			
21	55523	55523	气缸盖密封垫	Air pipe	1			
			螺 母	Air pipe				
			副箱换档气缸盖					

中间轴制动器总成 COUNTER SHAFT BRAKE

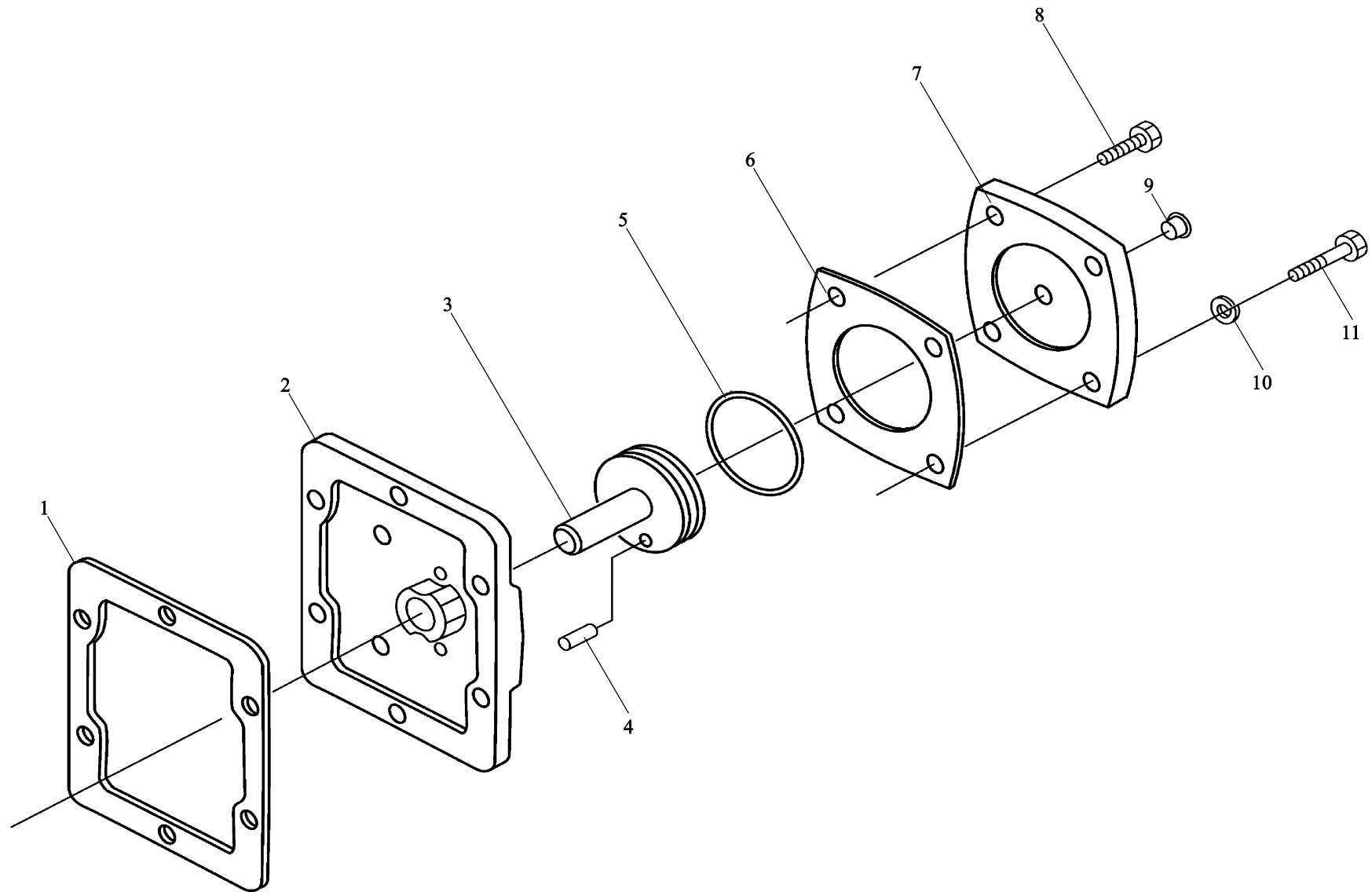

中间轴制动器总成 COUNTER SHAFT BRAKE

序号 NO	件号 Part.No		名称 Designation	Name	数量 Quantity	适用车型 Suited type	备注 Remark
	RT11509C	9JS135					
1	A-4046	A-4046	中间轴制动器总成	Counter shaft brake	1		
2	1684	1684	衬垫	Gasket	1		
3	16656	16656	衬垫	Housing	1		
4	16658	16658	衬垫	Piston	1		
5	16660	16660	中间轴制动器壳	Bolt	1		GB879-76 6×16
6	16661	16661	中间轴制动器壳	O-ring	1		
7	16659	16659	中间轴制动器活塞	Gasket	1		
8			弹性圆柱销	Cover,piston	1		
9	54010	54010	弹性圆柱销	Screw	6		
10			O形密封圈	Cup plug	1		GB21-76 M10×32
11			O形密封圈	Spring washer	8		
			衬垫	Screw	2		GB93-76 10
			中间轴制动器活塞盖				GB21-76 M10×55
			螺栓				
			CA碗形塞片				
			弹簧垫圈				
			小六角头螺栓				

空气滤清调节器总成 PRESSURT

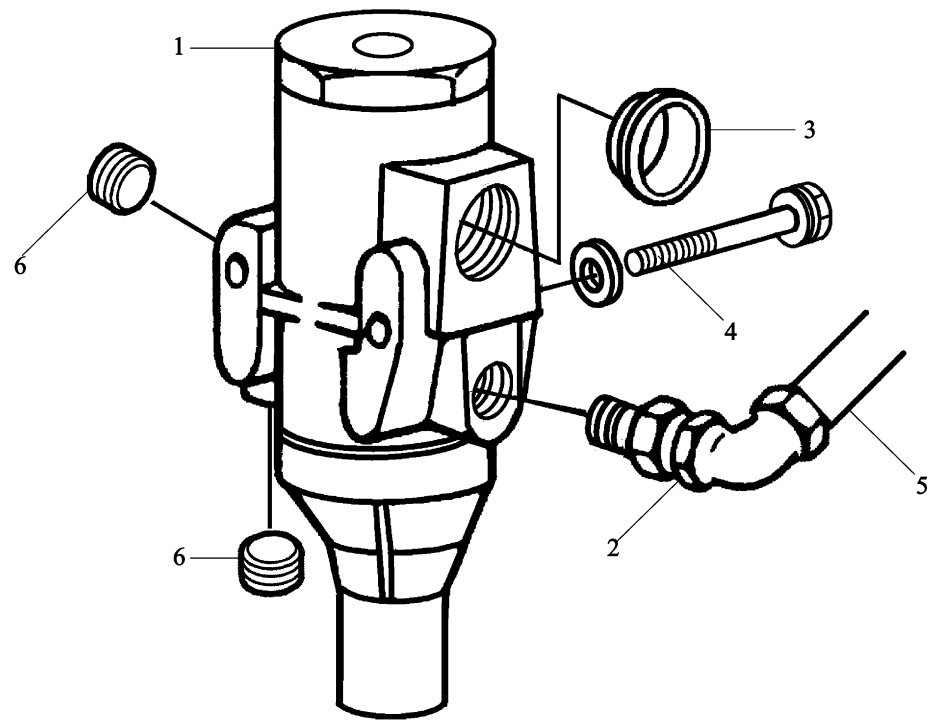

空气滤清调节器总成 PRESSURT

序号 NO	件号 Part.No		名称 Designation	Name	数量 Quantity	适用车型 Suited type	备注 Remark
	RT11509C	9JS135					
1	A-c03002	A-4740	空气滤清调节器	Air filter regulator	1		
2	12845	12845		90°elbow connection	1		
3	54015	54015	90°弯管接头		1		
4				Plug	2		
5	55518		CA 碗形塞片	Hex screw	1		GB30-76 M6×60
6			六角头螺栓	Air pipe	1		
			气管总成	Square head taper			Q618B01
			六角头锥形螺塞				

变速器悬置 GEAR BOX SUPPORT

变速器悬置 GEAR BOX SUPPORT

序号	件号	名称	Name	数量	适用车型	备注
NO	Part No.	Description		Quantity	Suitable	Remark
1			Nut	6		Q360B14
2	99112590095	2 型六角螺母	Right bracket assembly	1		
3		右托架总成	Screw	3		Q151B1440
4			Screw	4		Q150B0820
5	680 590095	六角螺栓	Support(upper)	2		
6			Nut	4		Q33208
7		六角螺栓	Nut	2		Q341B16
8			Spring washer	2		Q40316
9		变速器前支承	Stud	2		Q1231630
10	991.1259.0100		Cross member assembly	1		
	AZ91.1219.0099	2 型全金属六角锁紧螺母	Cross member assembly	1		
11			Screw	2		Q150B1220
12		1 型六角螺母 - 细牙	Spring washer	2		Q40312
13	480A 360058		Washer	2		
14		弹簧垫圈	Screw	3		Q151B1445
15	991.1259.0096		Left bracket assembly	1		
		双头螺栓				
		横梁总成				
		横梁总成				
		六角头螺栓				
		弹簧垫圈				

换挡操纵装置 SHIFTING DEVECE

换挡操纵装置 SHIFTING DEVECE

序号	件号	名称	Name	数量	适用车型	备注
NO	Part No.	Description		Quantity	Suitable	Remark
1	DZ9112240025	销	Pin	1		
2	DZ9112240010		Bracket	1		
3	81.83670.6184	换档杆支架总成	Shift lever	1		
4	81.32616.0007		Dust wrapper	1		
5		变速杆总成	Lock nut	1		Q33212
6	991.1224.0122		Ball joint	1		
7	900.0387.1313	防尘罩	Nut (left)	1		
8	99.951.042		Bolt	1		M12
9		锁紧螺母	Nut	1		Q340B12
10	991.0024.0090		Ball joint	1		
11	DZ91.1224.0020	球铰接头	Draglink	1		
12			Nut	1		Q341B14T13F2
13	890.0024.0031	六角角螺母 (左旋)	Ball joint	1		
14			Nut	1		Q387B10
15		螺 杆	Cotter pin	1		Q5002022
		1 型六角螺母				
		球铰接头				
		换档拉杆				
		1 型六角螺母				
		球铰接头				

QH50-4211010 后取力器总成 (一) REAR POWER TAKE OFF ASSY I

QH50-4211010 后取力器总成 (一) REAR POWER TAKE OFF ASSY I

序号	件号	名称	Name	数量	适用车型	备注
NO	Part No.	Description		Quantity	Suit for	Remark
1	QH50-4211101	取力器壳体	Housing	1		
2	Q40310		Spring washer	14		
3	Q218B1020	弹簧垫圈	Screw	1		
4	Q521083		Pin	2		
5	QH50-4211102	内六角圆柱头螺钉	Cap	1		
6	Q218B1035		Screw	9		
7	QH50-4211119	圆柱销	Trade mark	1		
8	Q5410206		Rivet	2		
9	Q614B03	取力器盖	Magnetic plug	1		
10	Q80406		Nozzle	1		
11	Q80006		Cutting-ring			
12	Q80106	内六角圆柱头螺钉	Nut	1		
13	QH50-4211205	标 牌	Cover of bearing assy	1		
14	Q40312		Spring washer	4		
15	Q150B1250	标牌铆钉	Hex screw	2		
		方槽锥形磁性螺塞				
		卡套式直通接头体				
		卡 套				
		卡套式管接头用螺母				
		轴承盖总成				

QH50-4211010 后取力器总成（二） REAR POWER TAKE OFF ASSY II

QH50-4211010 后取力器总成 (二) REAR POWER TAKE OFF ASSY II

序号	件号	名称	Name	数量	适用车型	备注
NO	Part No.	Description		Quantity	Suit for	Remark
1	QH50-4211301	拨 叉	Fork	1		
2	QH50-4211312		Position screw	1		
3	QH50-4211305	拨叉定位螺钉	Fork shaft	1		
4			O-ring	1		GB3452.1 16×25
5	QH50-4211309	拨叉轴	Gasket	1		
6			O-ring	1		
7	QH50-4211310	O 形密封圈	Piston	1		GB3452.1 21.2×3.55
8			Spring-washer	1		
9		密封垫	Screw	1		
10	QH50-4211311		Return-spring	1		Q40306
11	QH50-4211307	O 形密封圈	Gasket	1		Q218B0620
12	QF50-4211306		Cylinder	1		
13		活 塞	Cup plug	1		
14			Spring washer	2		
15		弹簧垫圈	Hex screw	2		Q901
16	79100710068	内六角圆柱头螺钉	Pressure switch	1		Q40308 Q150B0860
		回位弹簧				
		气缸体衬垫				
		气缸体				
		碗形塞片				

QH50-4211010 后取力器总成（三） REAR POWER TAKE OFF ASSY III

QH50-4211010 后取力器总成 (三) REAR POWER TAKE OFF ASSY III

序号	件号	名称	Name	数量	适用车型	备注
NO	Part No.	Description		Quantity	Suit for	Remark
1	QH50-4211302	啮合套	Sliding sleeve	1		
2	QH50-4211110		Spring	1		
3	QH50-4211105	支承弹簧总成	Hollow shaft	1		
4			Bearing	2		GB/T5846-86 K505517
5	QH50-4211106	空心轴	Input gear	1		
6	QH50-421104		Stop ring	1		
7		滚针轴承	Screw	1		Q1811030
8		输入齿轮	Bearing	1		GB/T297-94 32205
9	QH50-4211201		Output gear shaft	1		
10		输入齿轮档圈	Bearing	1		GB/T297-94 30208
11	QH50-4211203		Adjusting washer	1 组		
12	F500A-1802191	六角法兰面支承面带齿	Seal			
13	QH50-4211204		Flange	2		
14		螺栓	O-ring	1		GB3452.1 35.5×3.55
15	QH50-4211202		Stop plate	1		
16		圆锥滚子轴承	Washer	1		
17			Hex screw	1		Q72316
		输出齿轮轴		1		Q1511635
		圆锥滚子轴承				
		调整垫片				
		滑架油封总成				

QF60-4211010 取力器总成（一）POWER TAKE OFF I

-225-  陕西重汽

QF60-4211010 取力器总成 (一) POWER TAKE OFF I

序号	件号	名称	Name	数量	适用车型	备注
NO	Part No.	Description		Quantity	Suit for	Remark
1		内六角沉头螺钉	Screw	8		GB/T703 M8×16
2	QQ60A-4211110		Front bearing cover	1		
3	QQ60A-4211111	二轴前轴承盖	Gasket	1		
4			Hex screw	12		
5		二轴前端盖衬垫	Spring	6		Q150B1032
6	QQ60-4211205		Real bearing cover	1		Q40310
7	QQ60-4211206	六角头螺栓	Gasket	1		
8	QF60-4211101		Housing	1		
9	15276	弹簧垫圈	Vent plug	1		
10	QQ60A-4211206		Stop plate	1		
11		输出轴后轴承盖	Nut	2		
12			Spring	2		Q340B06
13		输出轴后轴承盖衬垫	Hex screw	2		Q40306
14			Pin	1		Q150B0620
15	QF60-4211125	取力器壳体	Gasket	1		G117-86A12×35
16	QF60-4211124		Side plate	1		
17	QQ60A-4211112	通气塞	Rear bearing cover	1		
18	QQ60A-4211131		Gasket	1		
19	QQ60A-4211130	挡油板	Window cover	1		
20	240308		Spring	4		
21		I型六角头螺母	Hex screw	4		
22			Spring	34		
23		弹簧垫圈	Hex screw	18		Q150B0828
24			Hex screw	12		Q40312
25	QH60-4211106	六角头螺栓	Bearing cover	1		Q150B1238

QF60-4211010 取力器总成（一）POWER TAKE OFF I

QF60-4211010 取力器总成 (一) POWER TAKE OFF I

序号	件号	名称	Name	数量	适用车型	备注
NO	Part No.	Designation		Quantity	Suitable	Remark
26	QF60-4211128	一轴轴承盖衬垫	Gasket	1		
27	F500-1802049		Oilseal	1		
28		骨架油封总成	Hex screw	2		Q150B1265
29			Nut	12		GB889-82 M16×15
30		六角头螺栓	Spring	13		
31			Square head plug	1		Q40316
32	J80-1701085	螺 母	Magnetic plug	1		Q614B10
		弹簧垫圈				
		方头锥形螺塞				
		放油磁铁螺塞总成				

QF60-4211010 取力器总成（二）POWER TAKE OFF II

QF60-4211010 取力器总成 (二) POWER TAKE OFF II

序号	件号	名称	Name	数量	适用车型	备注
NO	Part No.	Description		Quantity	Suitable	Remark
1	QQ60A-4211301	拨 叉	Fork	1		
2	QD60-4211307		Cylinder gasket	1		
3	QQ60-4211306	气缸衬垫	Cylinder	1		
4	J80-1702028		O-ring	1		
5	QQ60A-4211305	气缸体	Piston shaft	1		
6	J80-1706076		O-ring	2		
7	QD60-4211303	O 形密封圈	Gasket	1		
8	QQ60-4211304		Cylinder cover	1		
9		活塞叉轴	Spring washer	34		Q40312
10			Hex screw	3		Q150B1295
11	54010	O 形密封圈	CA cup plug	2		
12	99012710041		Lamp switch	1		
13	QQ60-4211308	气缸盖衬垫	Washer	1		
14	QQ60-4211306		Cylinder body	1		
15	J80-1702083	气缸盖	Locking screw	1		
		弹簧垫圈				
		六角头螺栓				
		CA 碗形塞片				
		指示灯开关				
		垫 圈				

QF60-4211010 取力器总成（三）POWER TAKE OFF III

QF60-4211010 取力器总成 (三) POWER TAKE OFF III

序号	件号	名称	Name	数量	适用车型	备注
NO	Part No.	Description		Quantity	Suit Model	Remark
1	QF60-4211102	输入轴	Znput shaft	1		
2		无内圈圆柱滚子轴承	Bearing	1		GB/T283-RNV308
3		轴用弹性挡圈	Snap ring	1		Q43160
4	PG60×85×12	油封	Oil seal	1		
5		孔用压扁钢丝挡圈	Snap ring	1		Q43490
6	F91410	一轴轴承盖油封	1st shaft bearing cover seal	2		
7	QF60-4211103	空心齿轮轴	Hollow gear shaft	1		
8		轴用压扁钢丝挡圈	Snap ring	1		Q433130
9		轴用弹性挡圈	Snap ring	1		Q43175
10		内圈单挡边圆柱滚子轴承	Bearing	2		GB/T283-94NJ2209E
11	QF610-4211108	二轴滑动齿轮	Sliding gear	1		
12	QQ60-4211109	二轴	2nd shaft	1		
13	QQ60A-4211107	二轴齿轮	Gear 2nd shaft	1		
14		轴用弹性挡圈	Snap ring	1		Q43145
15	C01021	止动环	Stop ring	1		
16	370309Y	轴承	Bearing	1		
17	QQ60A-4211209	输出轴隔套	Bush	1		
18	QQ60A-4211208	输出轴齿轮	Gear output	1		
19	QQ60A-4211201	输出轴	Output shaft	1		
20	QH70-4211202	输出轴前轴承盖	Front bearing cover	1		
21		弹性圆柱销	Spring pin	1		Q5280310
22		弹簧垫圈	Spring washer	13		Q40316
23		六角头螺栓	Hex screw	6		Q151131630
24	6308	深沟球轴承	Ball bearing	1		
25	F500A-1802191	骨架油封总成	Oil seal assy	2		
26	QH60-4211204	法兰盘	Flange	1		

QH70-4211010 后取力器总成 (一) REAR POWER TAKE OFF ASSY I

QH70-4211010 后取力器总成 (一) REAR POWER TAKE OFF ASSY I

序号	件号	名称	Name	数量	适用车型	备注
NO	Part No.	Description		Quantity	Suitable	Remark
1		六角头螺栓	Hex screw	8		Q150B1030
2			Spring washer	32		Q40310
3	QH70-4211107	弹簧垫圈	Cover	1		
4	QH70-4211108		gasket	1		
5		端盖	Screw	9		Q218B1030
6	QH70-4211101		Housing	1		
7	QH70-4211112	端盖衬垫	Gasket	1		
8	QH70-4211111		Side cover	1		
9	QH70-4211308	内六角圆柱头螺钉	Cover gasket	1		
10	QH70-4211309		Cover	1		
11		取力器壳体	Screw	3		Q2540510
12	QH70-4211310		Pressure switch	1		
13		衬垫	Square hed plug	1		Q62103
14	QH70-4211203		Adjusting washer	1组		
15	QH70-4211208	侧盖	Paper geasket			
16	QH70-4211205		Bearing cover assy	1		
17		盖衬垫	Hex screw	1		Q150B1035
18			Hex screw	4		Q150B1075
19	QH70-4211304	盖	Cylinder cover	3		
20	QH70-4211303		Gasket	1		
21	QH70-4211306	十字槽沉头螺钉	Cylinder body	1		
22	QH70-4211307		Gasket	1		
23	QH70-4211119	压力开关	Trade mark	1		
24			Rivet	1		Q5410206
25	54010	方槽锥形磁性螺塞	CA cup plug	2		

QH70-4211010 后取力器总成（二） REAR POWER TAKE OFF ASSY II

QH70-4211010 后取力器总成 (二) REAR POWER TAKE OFF ASSY II

序号	件号	名称	Name	数量	适用车型	备注
NO	Part No.	Description		Quantity	Suit Model	Remark
1	QH70-4211301	拨叉	Fork	1		
2	J80-1702083		Locking screw	1		
3	QH70-4211305	止动螺钉	Piston shaft	1		
4	J80-1702028		O-ring	2		
5		活塞叉轴	O-ring	1		
6	QH70-4211311		Piston	1		GB3452.1 1.6×2.65
7	J80-1706076	O形密封圈	O-ring	2		
		O形密封圈				
		活 塞				
		O形密封圈				

QH70-4211010 后取力器总成（三） REAR POWER TAKE OFF ASSY III

QH70-4211010 后取力器总成 (三) REAR POWER TAKE OFF ASSY III

序号	件号	名称	Name	数量	适用车型	备注
NO	Part No.	Description		Quantity	Suit Model	Remark
1	QH70-4211302	离合齿套	Release sleeve	1		
2	QH70-4211105		Input gear	1		
3	QH70-4211102	输入齿轮	Hollow shaft	1		
4	QH70-4211103		Spacer	1		
5		空心轴	Nipple bearing	2		GB584586
6	J80-1701133		Spacer	1		
7	QH70-421116	轴承隔套	Bearing plate	1		
8			Bearing	1		
9	QH70-4211104	滚针轴承	Bush	1		GB283-64 42×111
10			Hex screw	4		
11		四挡齿轮轴承隔套	Spring washer	32		Q151B1035
12			Spring pin	2		Q40310
13	QH70-4211205	轴承挡板	Bearing cover assy	1		
14			Hex screw	1		GB879-76 3×10
15		轴 承	Spring washer	1		
16			Bevel pin	2		GB21-76 2×35
17	QH70-4211205	套	Bearing cover assy	1		
18	J80-1701161		Oil-seal assy	1		Q40316
19		六角头螺栓	Bearing	2		GB117-76 2×35
20	QH70-4211201		Output gear shaft	1		
		弹簧垫圈				
		弹性圆柱销				GB/T297-94
		轴承盖总成				

传动轴总成（一） PROPELLER SHAFT I

传动轴总成 (一) PROPELLER SHAFT I

序号	件号	名称	Name	数量	适用车型	备注
NO	Part No.	Designation		Quantity	Suitable	Remark
	DZ9112310080	传动轴总成		1		(L=1780)
1	395.411.01.08.11-B	凸缘叉		2		
2	HWJ-3276-00	万向节		2		
3	006.994.29.41	卡簧		8		
4	395.411.02.05	轴叉焊接总成		1		
5	395.411.01.08-A	滑动套		1		
6		轴管		1		
7	395.411.01.09.05	万向节叉		1		

传动轴总成 (一) PROPELLER SHAFT I

传动轴总成 (一) PROPELLER SHAFT I

序号	件号	名称	Name	数量	适用车型	备注
NO	Part No.	Description		Quantity	Suit Model	Remark
	DZ9114310045	传动轴总成		1		(L=1045)
1	1122922000006-01	凸缘叉		2		
2	1491.707-2205080	万向节		2		
3	1491.707-2205063	卡簧		8		
4	1491.707-2205015	轴叉焊接总成		1		
5	1491.707-2205097-A	滑动套总成		1		
6		轴管		1		
7	1491.707-2205096-A	万向节叉		1		

传动轴总成 (一) PROPELLER SHAFT I

-243-  陕西重汽

传动轴总成 (一) PROPELLER SHAFT I

序号	件号	名称	Name	数量	适用车型	备注
NO	Part No.	Designation		Quantity	Suitable	Remark
	DZ9114310052	传动轴总成		1		(L=665)
1	1120822080012-01	凸缘叉		2		
2	1491.707-2201080	万向节		2		
3	1491.707-2201063	卡簧		8		
4	1491.707-2201015	轴叉焊接总成		1		
5	1491.707-2201097-A	滑动套		1		
6		轴管		1		
7	1491.707-2201096	万向节叉		1		

传动轴总成（二） PROPELLER SHAFT II

-245-  陕西重汽

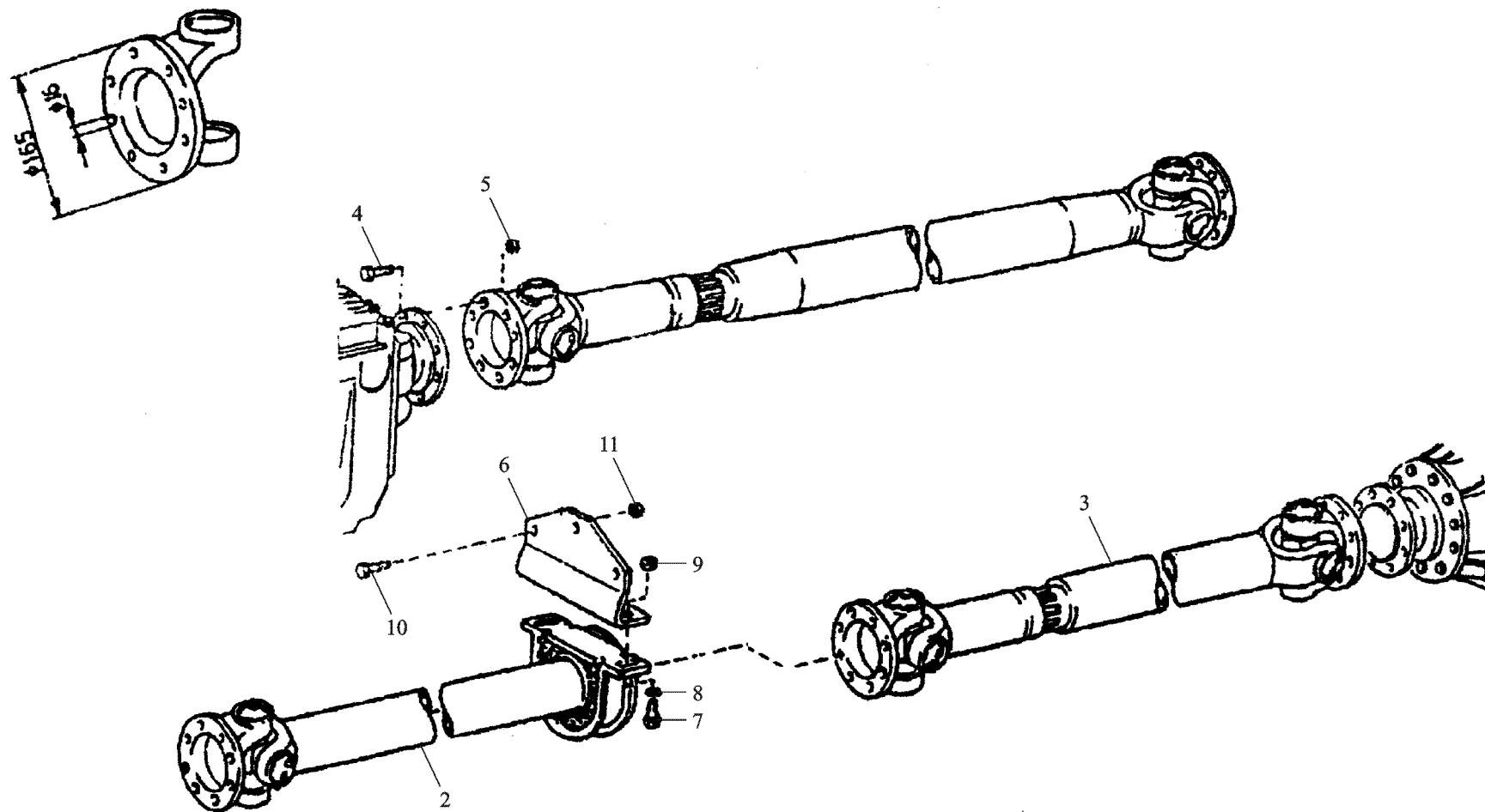

传动轴总成 (二) PROPELLER SHAFT II

序号	件号	名称	Name	数量	适用车型	备注
NO	Part No.	Description		Quantity	Suit for	Remark
4×2						
2	199112310101	中间传动轴	Intermed.shaft	1		L=1951 φ57
3	199112310089	传动轴	Propeller shaft	1		L=1910 φ57
4	199000310049	传动轴螺栓	Screw	24		M16×1.5×47
5	190003888459	自锁螺母	Nut	24		VM16×1.5 DIN980
6	199100310065	支承角板	Bearing angle	1		
7		六角头螺栓	Hex.screw	2		Q151B1435
8		平垫圈	Washer	4		Q40114
9	190003888458	自锁螺母	Locking nut	2		VM14×1.5 DIN980
10		六角头螺栓	Hex.screw	3		Q151C1230
11	190003888457	自锁螺母	Locking nut	3		VM12×1.5 DIN980
4×2						
2	199112310010	中间传动轴	Intermed.shaft	1		
3	199112310015	后桥传动轴	Propeller shaft, rear axle	1		
4	199000310049	传动轴	Screw	24		
5	190003888459	自锁螺母	Locking nut	24		
6	199100310065	支承角板	Bearing angle	1		
7		六角头螺栓	Hex.screw	2		Q151B1435
8		平垫圈	Washer	4		Q40114
9	190003888458	自锁螺母	Locking nut	2		
10		六角头螺栓	Hex.screw	3		Q151C1230
11	190003888457	自锁螺母	Locking nut	3		

传动轴总成（二） PROPELLER SHAFT II

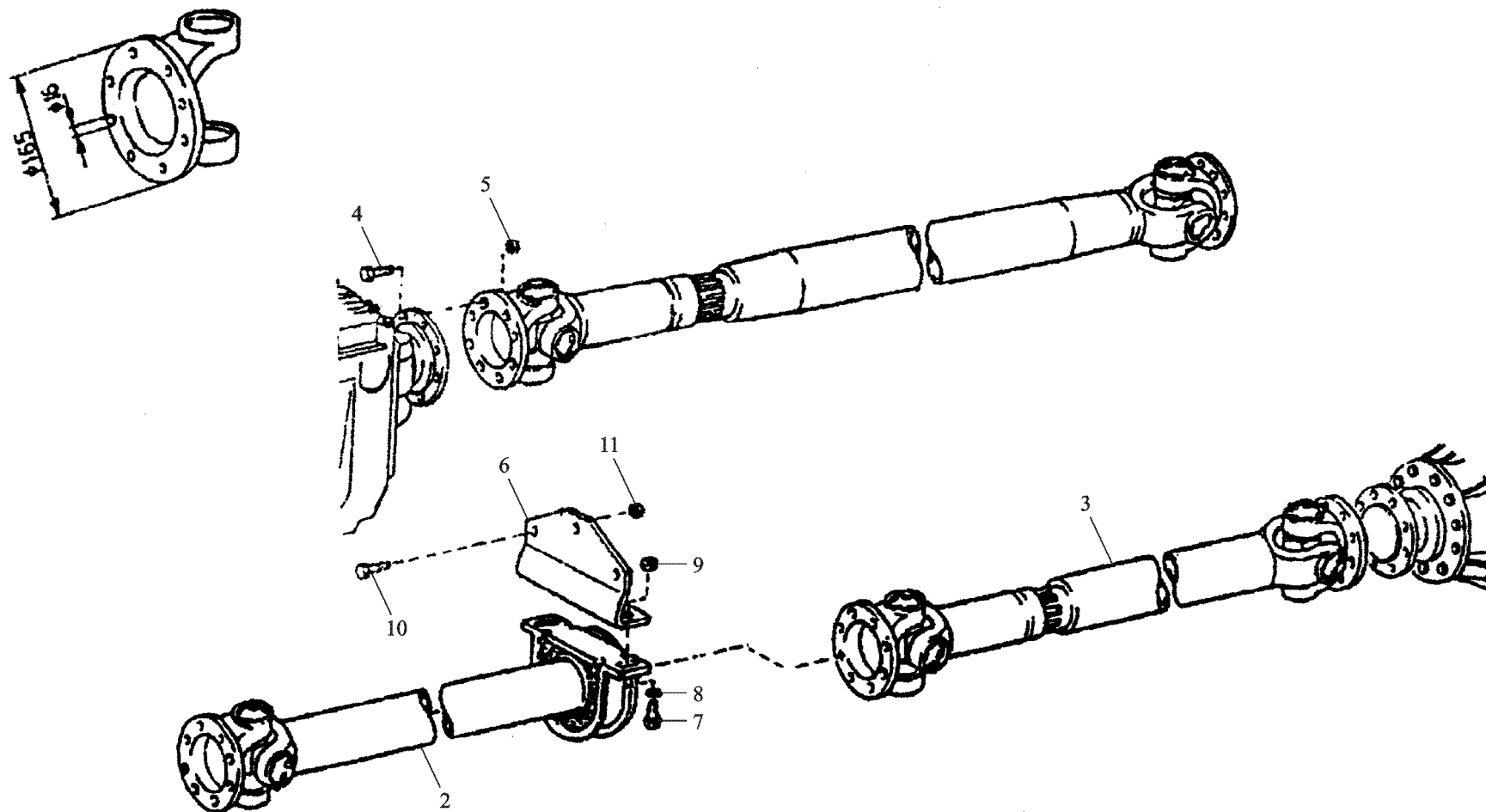

传动轴总成 (二) PROPELLER SHAFT II

序号	件号	名称	Name	数量	适用车型	备注
NO	Part No.	Description		Quantity	Suit for	Remark
4×2						
2	199.11231.0006	中间传动轴	Intermed.shaft	1	L=904	Φ51
	AZ91.1431.0096	中间传动轴	Intermed.shaft	1	L=877	Φ57,用于 Fuller RT11509C
	AZ91.1234.0013	中间传动轴	Intermed.shaft	1	L=820	Φ52,用于 FullerS6-90 带 PF60
3	199.11231.0075	后桥传动轴	Propeller shaft	1	L=1990	Φ52, 用于 FullerS6-90
4	199.00031.0049	传动轴螺栓	Screw	24		M16×1.5×47
5	190.00388.8459	自锁螺母	Locking nut	24		VM16×1.5 DIN980
6	199.10031.0066	支承角板	Bearing angle	1		
7		六角头螺栓	Hex.screw	2		Q151B1435
8		平垫圈	Washer	4		Q40114
9	190.00388.8458	自锁螺母	Locking nut	2		VM14×1.5 DIN980
10		六角头螺栓	Hex.screw	3		Q151C1230
11	190.00388.8457	自锁螺母	Locking nut	3		VM12×1.5 DIN980
4×2						
2	199.11231.0006	中间传动轴	Intermed shaft	1	L=904	Φ52
3	199.11231.0014	后桥传动轴	Propeller shaft,rear axle	1	L=1200	Φ52
4	199.00031.0049	传动轴螺栓	Screw	24		M16×1.5×47
5	190.00388.8459	自锁螺栓	Locking screw	24		VM16×1.5 DIN980
6	199.10031.0066	支承角板	Bearing angle	1		
7		六角头螺栓	Hex.screw	2		Q151B1435
8		平垫圈	Washer	4		Q40114
9	190.00388.8458	自锁螺母	Locking nut	2		VM14×1.5 DIN980
10		六角头螺栓	Hex.screw	3		Q151C1230
11	190.00388.8457	自锁螺母	Locking nut	3		VM12×1.5 DIN980

传动轴总成（二） PROPELLER SHAFT II

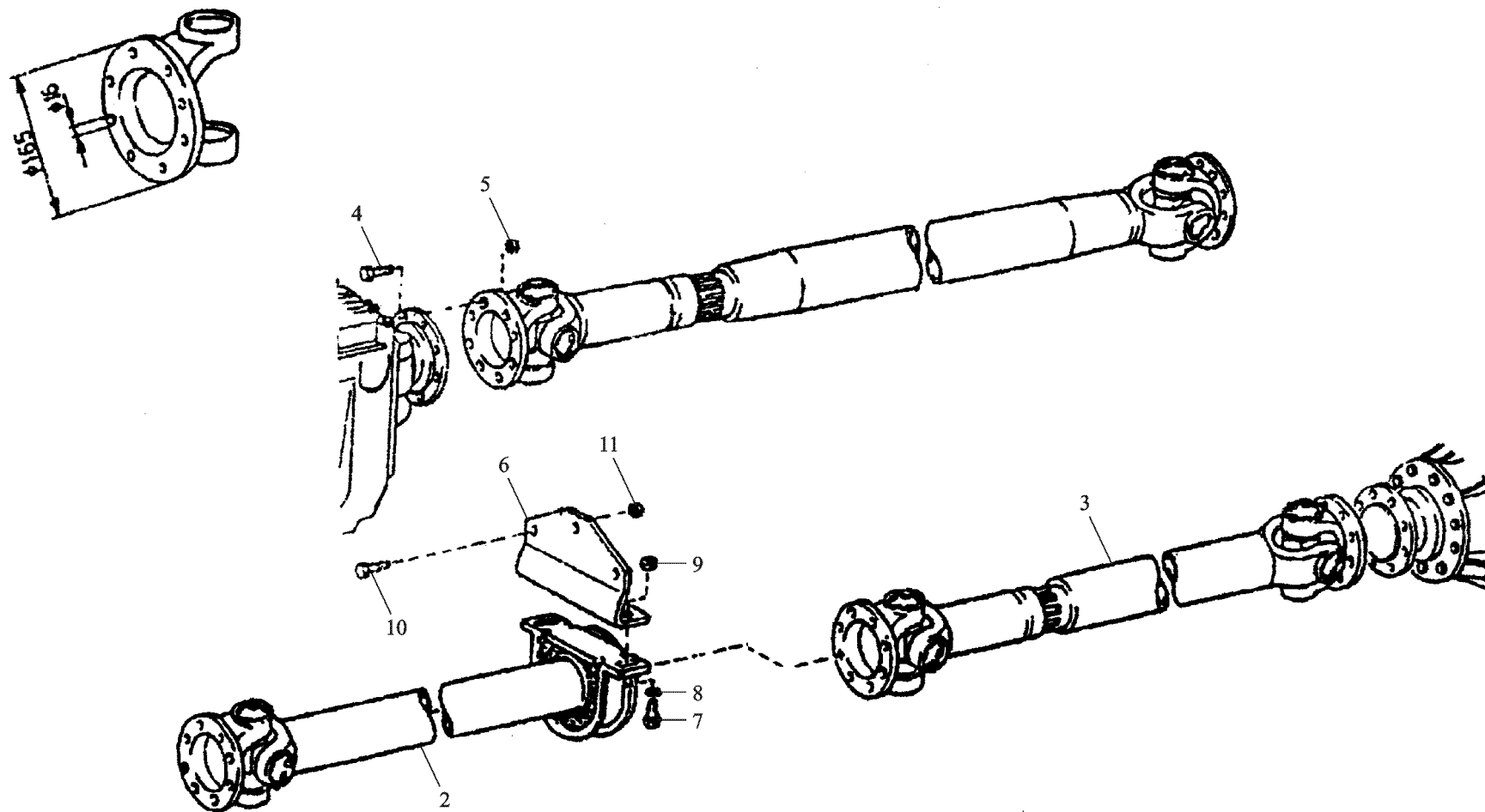

传动轴总成 (二) PROPELLER SHAFT II

序号	件号	名称	Name	数量	适用车型	备注
NO	Part No.	Description		Quantity	Suitable	Remark
4×2						
1	AZ91.1231.0085	传动轴	Propeller shaft	1	L=1780	Φ51,用于 Fuller RT11509C
	199.11231.0085	传动轴	Propeller shaft	1	L=1700	Φ57,用于 Fuller ZF5S-111GP
4	199.00031.0049	传动轴螺栓	Screw	16		M16×1.5×47
5	190.00388.8459	自锁螺母	Locking nut	16		VM16×1.5 DIN980
6×2						
2	AZ92.1231.0096	中间传动轴	Intermed shaft	1		L=877 Φ52
3	199.01231.0111	传动轴	Propeller shaft	1		L=1790 Φ52
4	199.00031.0049	传动轴螺栓	Screw	24		M16×1.5×47
5	190.00388.8459	自锁螺母	Locking nut	24		M16×1.5 DIN980
6	199.10031.0066	支承角板	Bearing angle	1		
7		六角头螺栓	Hex.screw	2		Q151B1435
8		平垫圈	Washer	4		Q40114
9	190.00388.8458	自锁螺母	Locking nut	2		M14×1.5 DIN980
10		六角头螺栓	Hex.screw	3		Q151C1230
11	190.00388.8457	自锁螺母	Locking.nut	3		M12×1.5 DIN980

传动轴总成（二） PROPELLER SHAFT II

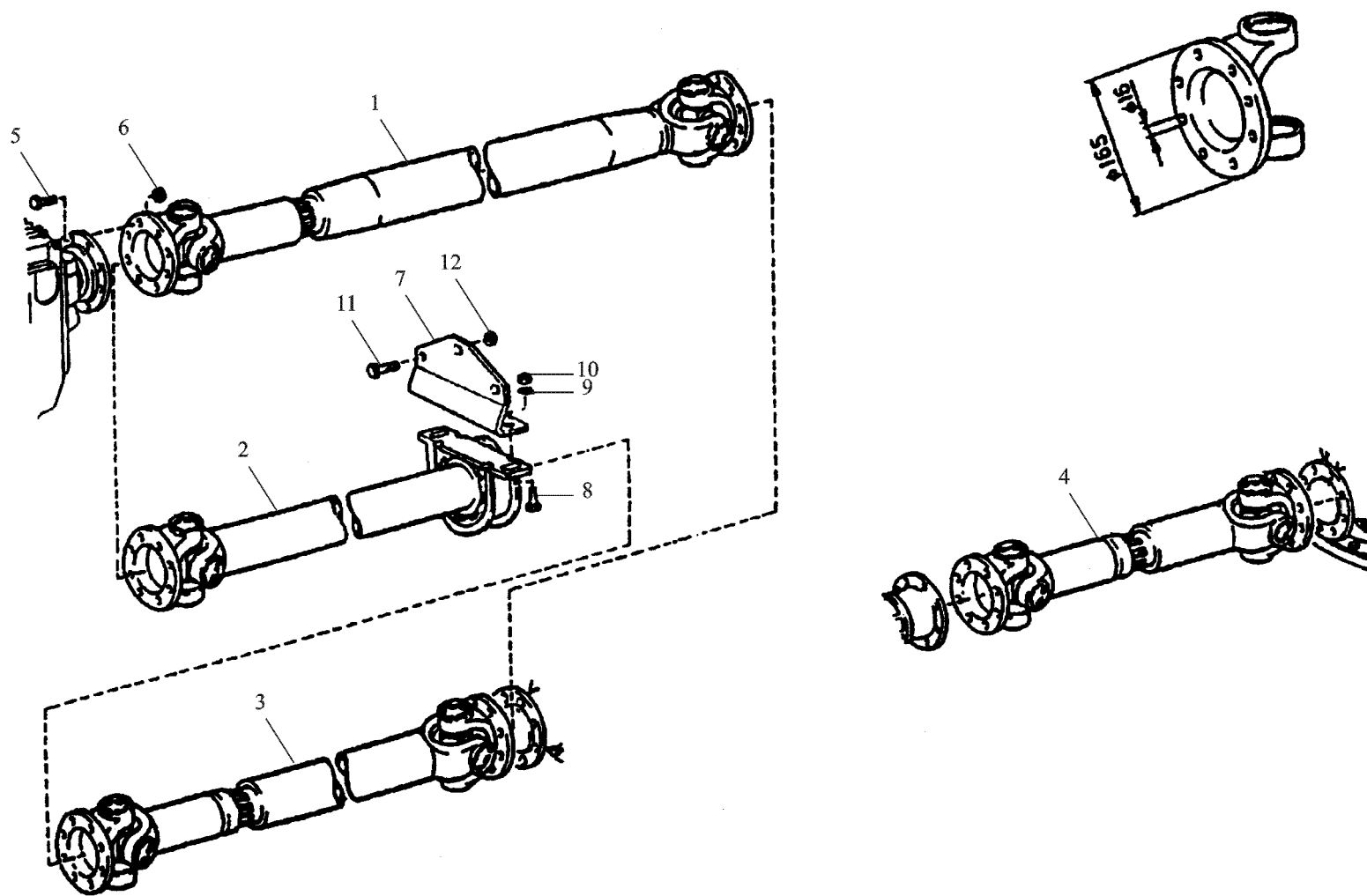

传动轴总成 (二) PROPELLER SHAFT II

序号	件号	名称	Name	数量	适用车型	备注
NO	Part No.	Description		Quantity	Suitable	Remark
6×4						
2	AZ9114310096	中间传动轴	Intermed shaft	1	L=877	Φ57
	AZ9114310100	中间传动轴	Intermed shaft	1	L=798	Φ57,用于 fullerzf5s-111gp
3	199114310084	中桥传动轴	Propeller shaft,intermeddirary axle	1	L=1560	Φ57
4	199014310125	后桥传动轴	Propeller shaft,rear axle	1	L=665	Φ52
5	199000310049	传动轴螺栓	Screw locking nut	40		M1×1.5×47
6	190003888459	自锁螺母	Locking nut	40		VM16×1.5 DIN980
7	199100310066	支承角板	Bearing angle	1		
8		六角头螺栓	Hex.screw	2		Q151B1435
9		平垫圈	Washer	4		Q40114
10	190003888458	自锁螺母	Locking nut	2		VM14×1.5 DIN980
11		六角头螺栓	Hex.screw	3		Q151C1230
12	19000388457	自锁螺母	Lockig nut	3		VM12×1.5 DIN980
6×4						
2	AZ9114310096	中间传动轴	Intermed shaft	1	L=877	Φ87, 用于 FullerRT11509C
	AZ9114310100	中间传动轴	Intermed shaft	1	L=798	Φ87, 用于 FullerZF5S-111GP
3	199114310081	中桥传动轴	Propeller shaft,intermediary axle	1	L=1820	Φ57
4	199000310125	后桥传动轴	Propeller shaft,rear axle	1	L=665	Φ52
5	199000310049	传动轴螺栓	Screw	40		VM16×1.5×47
6	190003888459	自锁螺母	Locking nut	40		VM16×1.5 DIN980
7	199100310066	支承角板	Bearing angle	1		
8		六角头螺栓	Hex.screw	2		Q151B1435
9		平垫圈	Washer	4		Q41114

传动轴总成（二） PROPELLER SHAFT II

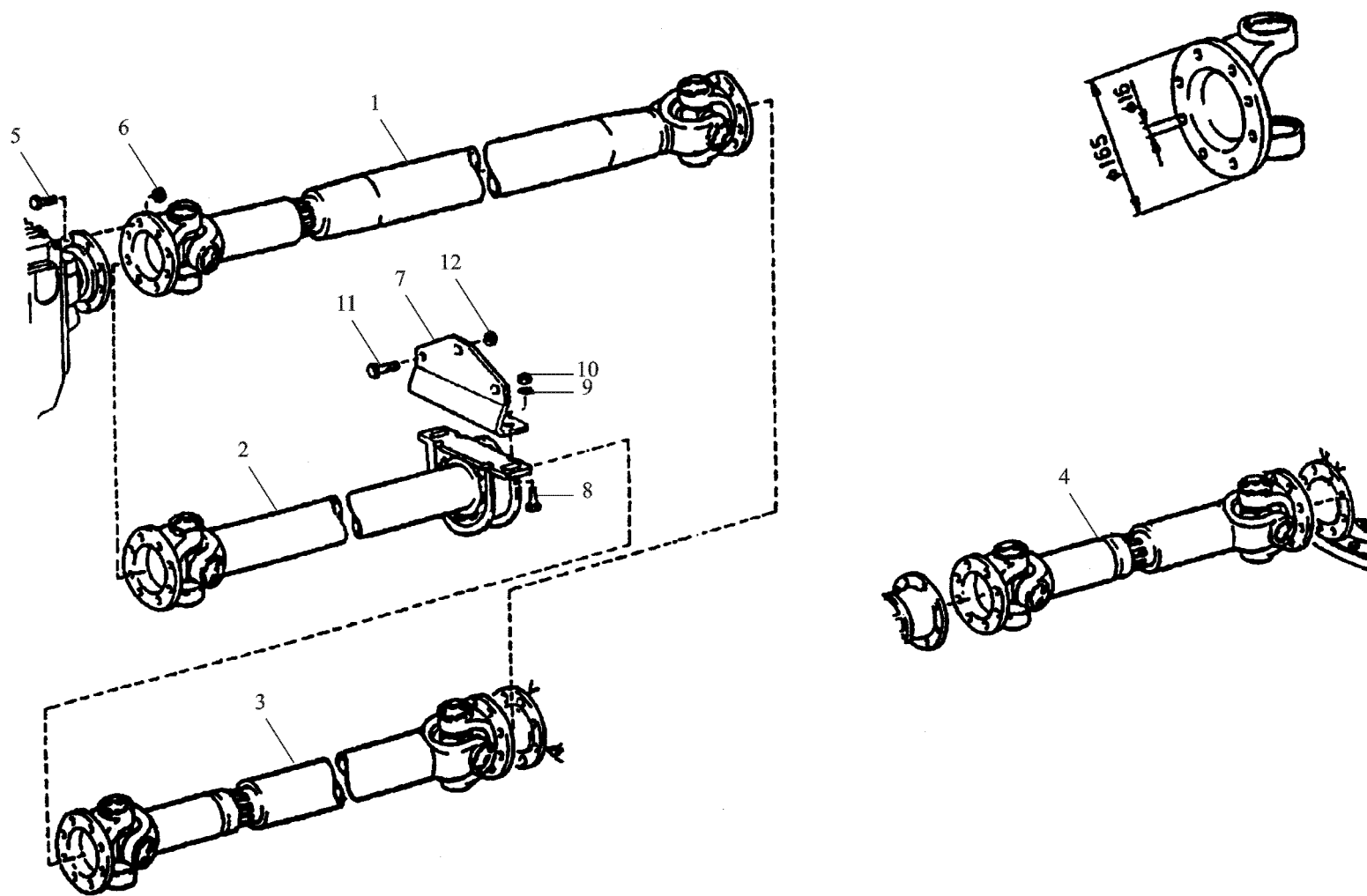

传动轴总成 (二) PROPELLER SHAFT II

序号	件号	名称	Name	数量	适用车型	备注
NO	Part No	Designation		Quantity	Suited type	Remark
10	190.00388.8458	自锁螺母	Locking nut	2		VM14×1.5 DIN980
11		六角头螺栓	Hex.screw	3		Q151C1230
12	190.00388.8457	自锁螺母	Locking nut	3		VM12×1.5 DIN980
6×4						
1	199.11431.0091	中桥传动轴	Propeller shaft,intermediary axle	1		JS19431101/02,L=1030 Φ57
4	199.01431.0125	后桥传动轴	Propeller shaft,rear axle	1		JS26431500/02,L=665 Φ52
5	199.00031.0049	传动轴螺栓	Screw	32		M16×1.5×47
6	190.00388.8459	自锁螺母	Locking nut	32		VM16×1.5 DIN980
6×4						
1	AZ91.1431.0014	中桥传动轴	Propeller shaft,intermediary axle	1		Φ57,后取力
	1499.01431.0091	中桥传动轴	Propeller shaft,intermediary axle	1	L=1030	Φ57,用于 Fuller RT11509C,曲轴取力
	AZ91.1431.0010	中桥传动轴	Propeller shaft,intermediary axle	1	L=951	Φ57,用于 ZF5S-111GP 曲轴取力
4	199.01431.0125	后桥传动轴	Propeller shaft,rear axle	1	L=665	Φ52
5	199.00031.0049	传动轴螺栓	Screw	32		M16×1.5×47
6	190.00388.8459	自锁螺母	Locking nut	32		VM16×1.5 DIN980
6×4						
1	199.11431.0197	中桥传动轴	Propeller shaft,intermediary axle	1		Φ57,后取力
4	199.01431.0125	后桥传动轴	Propeller shaft,rear axle	1	L=665	Φ52
5	199.00031.0049	传动轴螺栓	Screw	32		M16×1.5×47
6	190.00388.8459	自锁螺母	Locking nut	32		VM16×1.5 DIN 980

传动轴总成（二） PROPELLER SHAFT II

-255-  陕西重汽

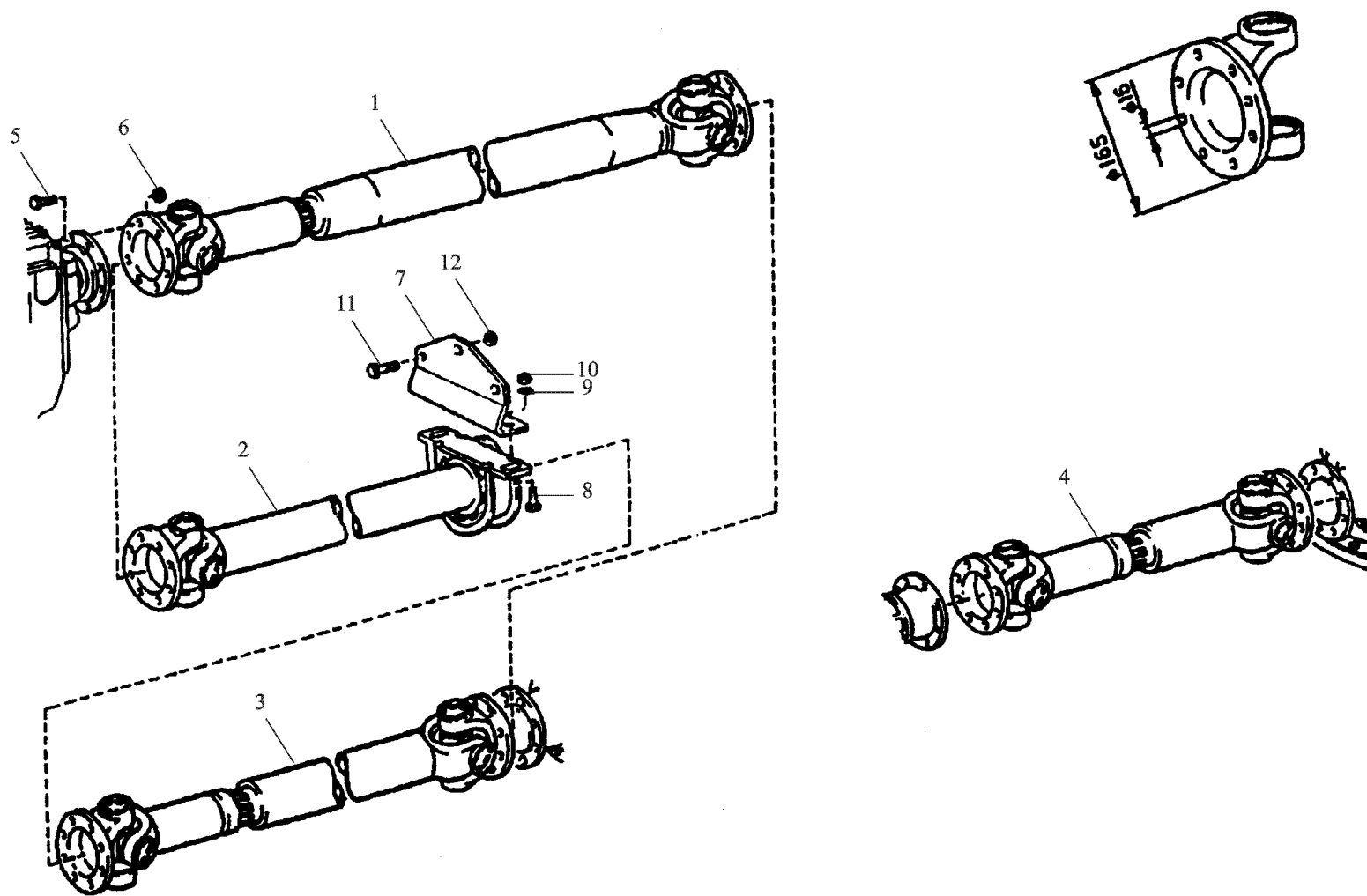

传动轴总成 (二) PROPELLER SHAFT II

序号	件号	名称	Name	数量	适用车型	备注
NO	Part No.	Description		Quantity	Suit for	Remark
6×4						
1	AZ91.1431.0019	中桥传动轴	Propeller shaft,intermediary axle	1		Φ57,离合器取力
	AZ91.1431.0016	中桥传动轴	Propeller shaft,intermediary axle	1		Φ57,飞轮取力
	199.11431.0088	中桥传动轴	Propeller shaft,intermediary axle	1	L=1900	Φ57,用于 Fuller RT11509C
	199.11431.0081	中桥传动轴	Propeller shaft,intermediary axle	1	L=1820	Φ57,用于 FullerZF5S-111GP
4	199.01431.0125	后桥传动轴	Propeller shaft,rear axle	1	L=665	Φ52
5	199.000310049	传动轴螺栓	Screw	32		M16×1.5×47
6	190.00388.8459	自锁螺母	Locking nut	32		VM16×1.5 DIN980
6×4						
1	AZ91.1431.0011	中桥传动轴	Propeller shaft,intermediary axle	1	L=1330	Φ57
4	199.01431.0125	后桥传动轴	Propeller shaft,rear axle	1	L=665	Φ52
5	199.00031.0049	传动轴螺栓	Screw	32		M12×1.5×47
6	190.00388.8459	自锁螺母	Locking nut	32		VM16×1.5 DIN980
8×4						
2	AZ91.1431.0011	中间传动轴	Intermed.shaft	1		Φ57,离合器取力
	AZ91.1831.0020	中间传动轴	Intermed.shaft	1		Φ57,飞轮取力
	199.11831.0020	中间传动轴	Intermed.shaft	1	L=1300	Φ57
3	199.11831.0036	中桥传动轴	Propeller shaft,intermediary axle	1	L=1600	Φ57
4	199.01431.0125	后桥传动轴	Propeller shaft,rear axle	1	L=665	Φ52
5	199.00031.0049	传动轴螺栓	Screw	40		VM16×1.5×47
6	190.00388.8459	自锁螺母	Locking nut	40		VM16×1.5 DIN980
7	199.11831.0001	支承角板	Bearing angle	1		
8		六角头螺栓	Hex.screw	2		Q151B1435

传动轴总成（二） PROPELLER SHAFT II

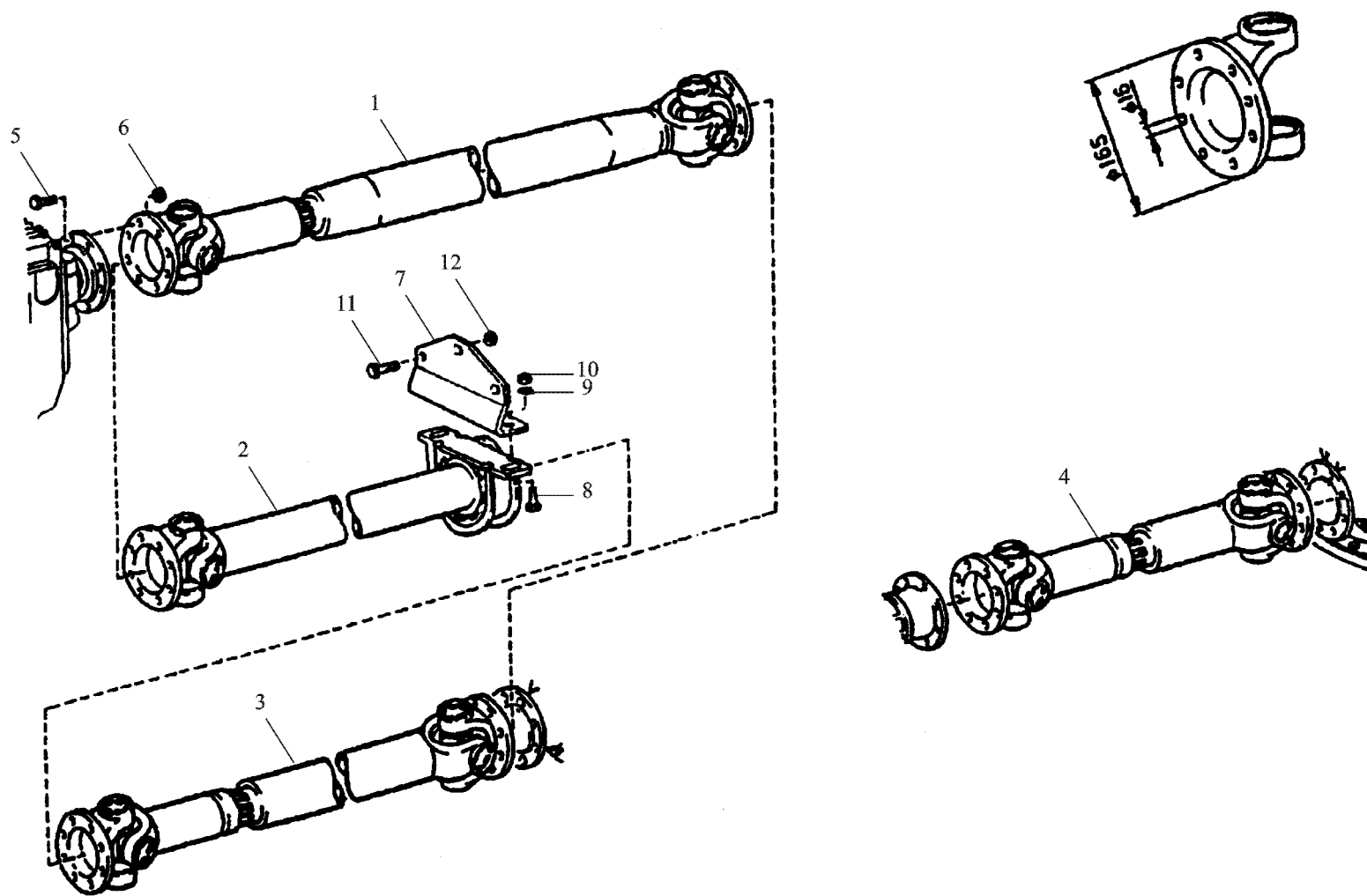

传动轴总成 (二) PROPELLER SHAFT II

序号	件号	名称	Name	数量	适用车型	备注
NO	Part No.	Designation		Quantity	Suitable	Remark
9		平垫圈	Washer	4		Q40114
10	190.00388.8458	自锁螺母	Locking nut	2		VM14×1.5 DIN980
11		六角头螺栓	Hex.screw	3		Q151C1230
12	190.00388.8457	自锁螺母	Locking nut	3		VM12×1.5 DIN980

前轴 (一)

-259-  陕西重汽

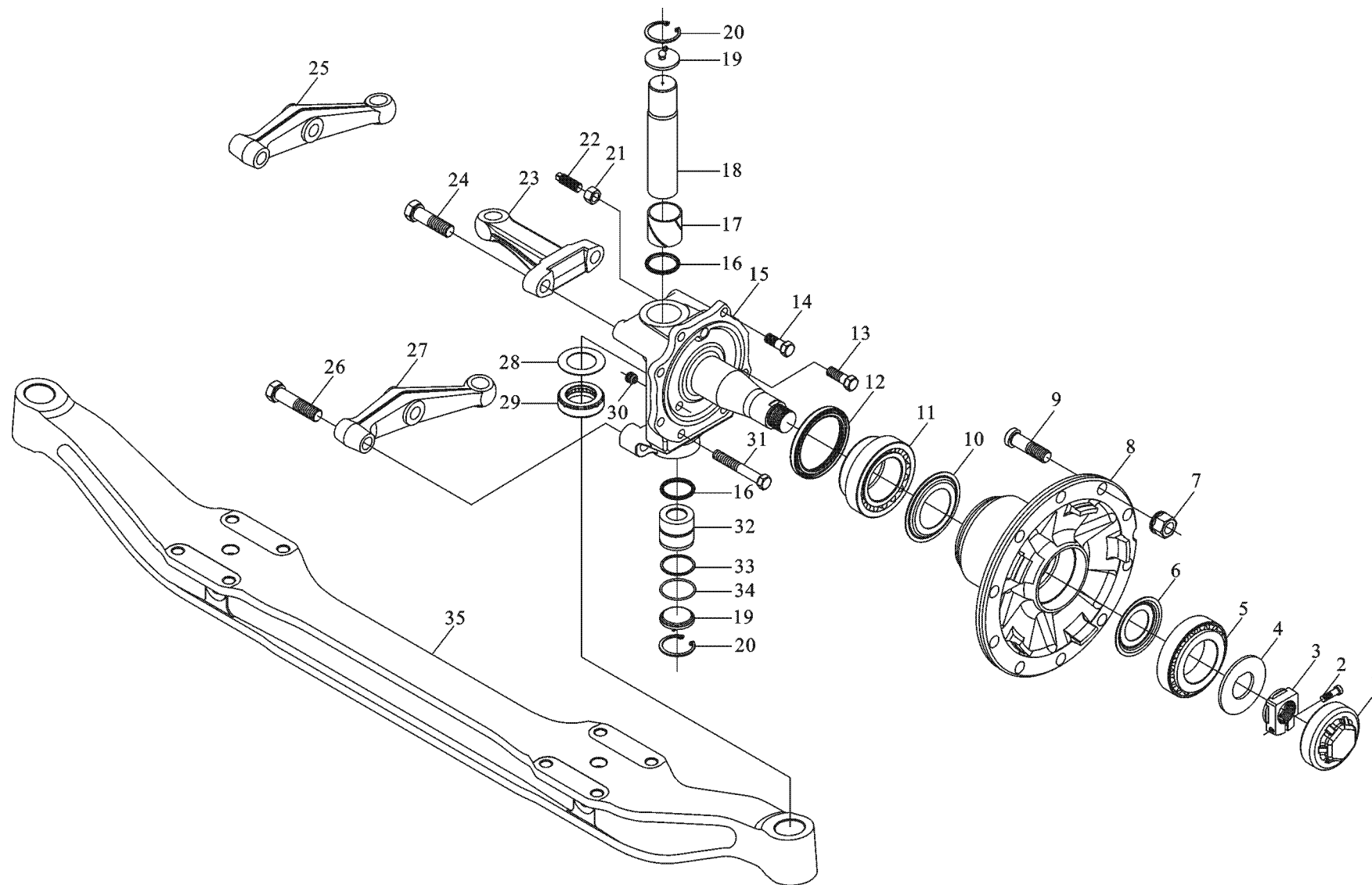

前轴 (一)

序号	件号	名称	Name	数量	适用车型	备注
NO	Part No.	Description		Quantity	Suitable	Remark
1	81443120009	轮毂帽	Wheel hub cap	2		
2	Q218B1040TF2	内六角圆柱头螺钉	Hex bolt	2		
3	81929010066	锁紧螺母	Nut	2		
4	81442150016	止推垫圈	Stop washer	2		
5	06324990016	径向圆锥滚子轴承	Radial- row-steep roller bearing	2		SKF32310J2/A
	06324990034	径向圆锥滚子轴承	Radial- row-steep roller bearing	2		FAG32310A
6	81443030021	园 盘	Circle block	2		
7	190003884160	车轮螺母	Wheel nut	20		
8	81443010146	前轮毂	Front wheel hub	2		
9	81455010075	车轮螺栓	Wheel fixture bolt	20		
10	81443030022	园 盘	Circle block	2		
11	06324990081	圆锥滚子轴承	Radial- row-steep roller bearing	2		SKF331933
	06324990043	圆锥滚子轴承	Radial- row-steep roller bearing	2		FAG528983B
12	06562890267	轴密封圈	Packing ring for axle	2		
13	Q151B1640TF2	六角头螺栓	Hex bolt	8		
14	Q151B1635TF2	六角头螺栓	Hex bolt	4		
15	DZ9112410045	转向节（左）	Steering knuckle(left)	1		用于盘式
	DZ9112410046	转向节（右）	Steering knuckle(right)	1		用于盘式
	81442010143	转向节	Steering knuckle	1		用于鼓式
16	06562790273	轴密封圈	Packing ring for axle	4		
	06562790274	轴密封圈	Packing ring for axle	4		
17	81930200706	上衬套	Top bush	2		
18	81442050057	销	Pin	2		
19	81907126011	密封盘总成	Packing disc assembly	2		
20	Q43058	孔用弹性挡圈	Circlip for hole	4		

前轴（一）

-261-  陕西重汽

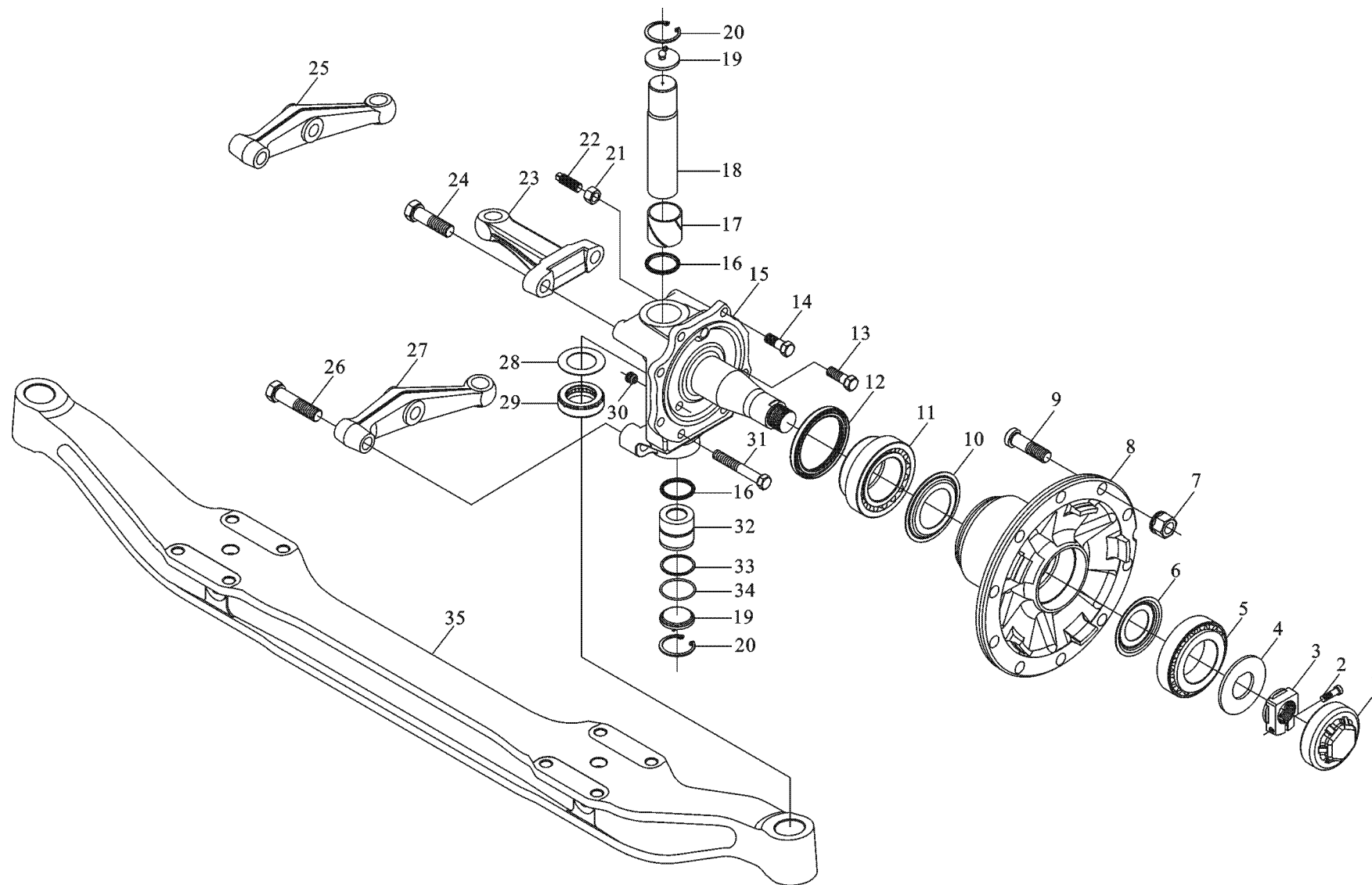

前轴 (一)

序号	件号	名称	Name	数量	适用车型	备注
NO	Part No.	Description		Quantity	Suit. for	Remark
21	Q341B16	六角螺母	Hex nut	2		
22	81904900479	紧定螺钉	Fixed bolt	2		
23	81467050267	转向节臂 (左)	Steering knuckle arm (left)	1		
	81467050268	转向节臂 (右)	Steering knuckle arm (right)	1		
24	Q151B2275	六角头螺栓	Hex bolt	2		
25	81467010284	转向梯形臂 (右)	Steering trapezium arm (right)	1		用于客车
	DZ9100410082	转向梯形臂 (右)	Steering trapezium arm (right)	1		用于货车
26	Q151B2290	六角头螺栓	Hex bolt	4		
27	81467010283	转向梯形臂 (左)	Steering trapezium arm (left)	1		用于客车
	DZ9100410081	转向梯形臂 (左)	Steering trapezium arm (left)	1		用于货车
28	81907110671	调整垫圈	Adjusting washer	按需		
	81907110672	调整垫圈	Adjusting washer	按需		
	81907110673	调整垫圈	Adjusting washer	按需		
	81907110674	调整垫圈	Adjusting washer	按需		
	81907110675	调整垫圈	Adjusting washer	按需		
	81907110676	调整垫圈	Adjusting washer	按需		
29	06328190004	推力圆锥滚子轴承	Push row-steep roller bearing	2		
	06328190017	推力圆锥滚子轴承	Push row-steep roller bearing	2		
30	81960020131	密封堵	Packing bulkhead	2		
31	Q151B16120TF2	六角头螺栓	Hex bolt	2		
32	06337190065	滚针轴承	Quill roller bearing	1		
33	81907700096	垫圈	Washer	1		
34	81965010671	密封圈	Packing ring	2		
35	DZ9100410054	前轴	Front axle	1		用于客车
	DZ9100410056	前轴	Front axle	1		用于货车

前轴 (二)

-263-  陕西重汽

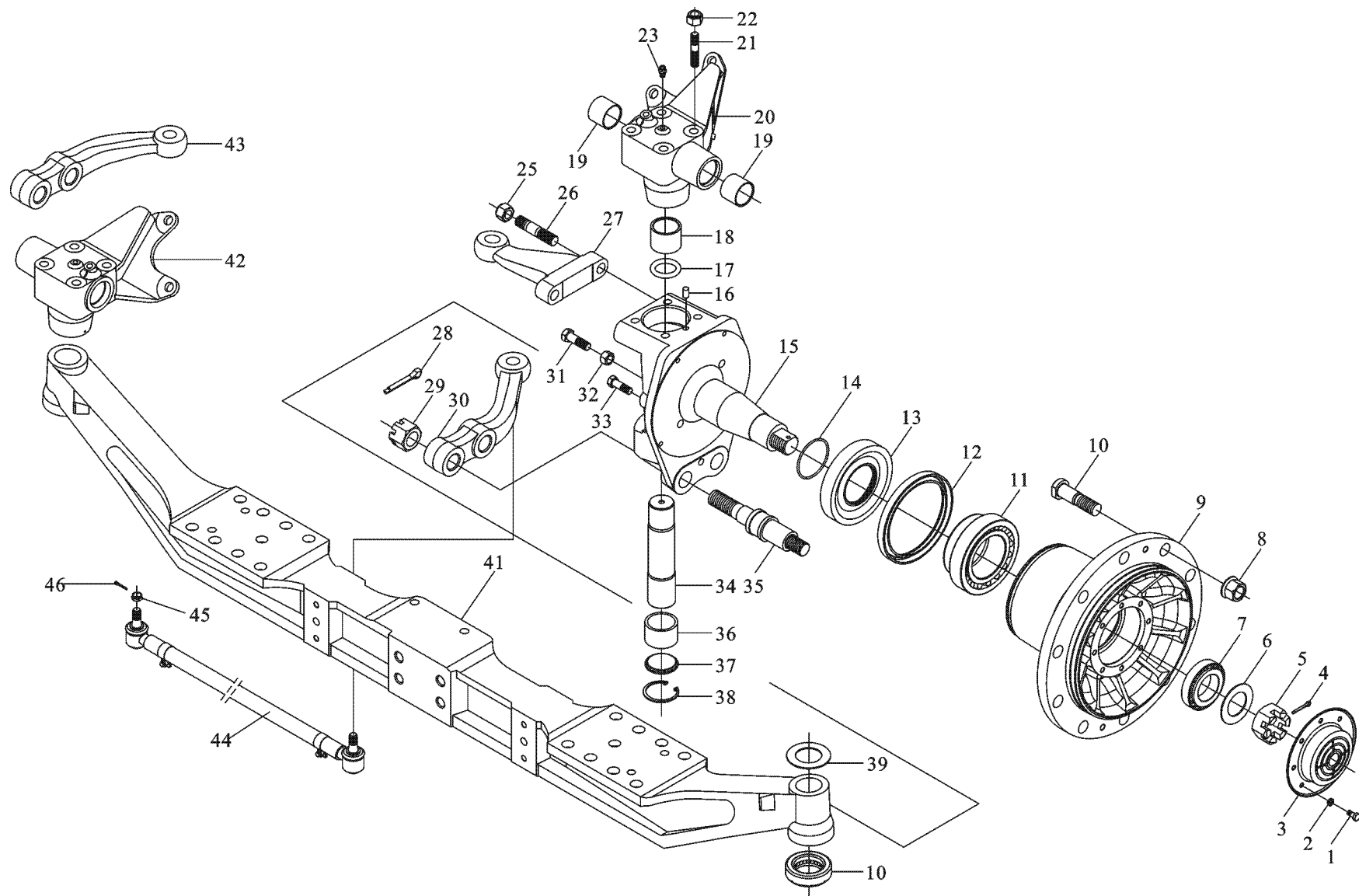

前轴 (二)

序号	件号	名称	Name	数量	适用车型	备注
NO	Part No.	Description		Quantity	Suit. for	Remark
1	Q150B0816	六角头螺栓	Hex bolt	16		
2	Q40308	弹簧垫圈	Spring washer	16		
3	880 410043	罩	Cap	2		
4	Q5006375	开口销	Cotter pin	2		
5	Q387C36	2型六角开槽螺母—细牙	Hex bolt	2		
6	1160-3001136	垫片	Washer	2		
7	90003326531	圆锥滚子轴承 32310	Row-steep roller bearing	2		
8	99012340103	车轮螺母	Wheel nut	20		
9	99000410066	轮毂总成	Whee hub assembly	2		
	99112410010	轮毂总成 ABS	Whee hub assembly (with ABS)	2		
10	99000410104	车轮螺栓	Wheel bolt	20		
11	90003326543	圆锥滚子轴承 32314	Row-steep roller bearing	2		
12	99100410028	轴用密封圈	Packing ring	2		
13	99000410114	隔 环	Bushing	2		
14	295420033	O 型密封圈	O style packing ring	2		
15	99000410028	转向节	Steering knuckle	2		
	99112410057	转向节(左) ABS	Steering knuckle (left) with ABS	1		
	99112410058	转向节(右) ABS	Steering knuckle (right) with ABS	1		
16	Q5211016	圆柱销	Pin	2		
17	880 410052	O 型密封圈	O style packing ring	2		
18	880 410033	衬 套	Bush	2		
19	880 34 17	衬 套	Bush	4		
20	880 410032	支架 (左)	Bearer(left)	1		
	AZ9100410033	支架 (左)	Bearer(left)	1		装自动间隙调整臂
21	880 41 75	双头螺柱	Stud	8		

前轴 (二)

-265-  陕西重汽

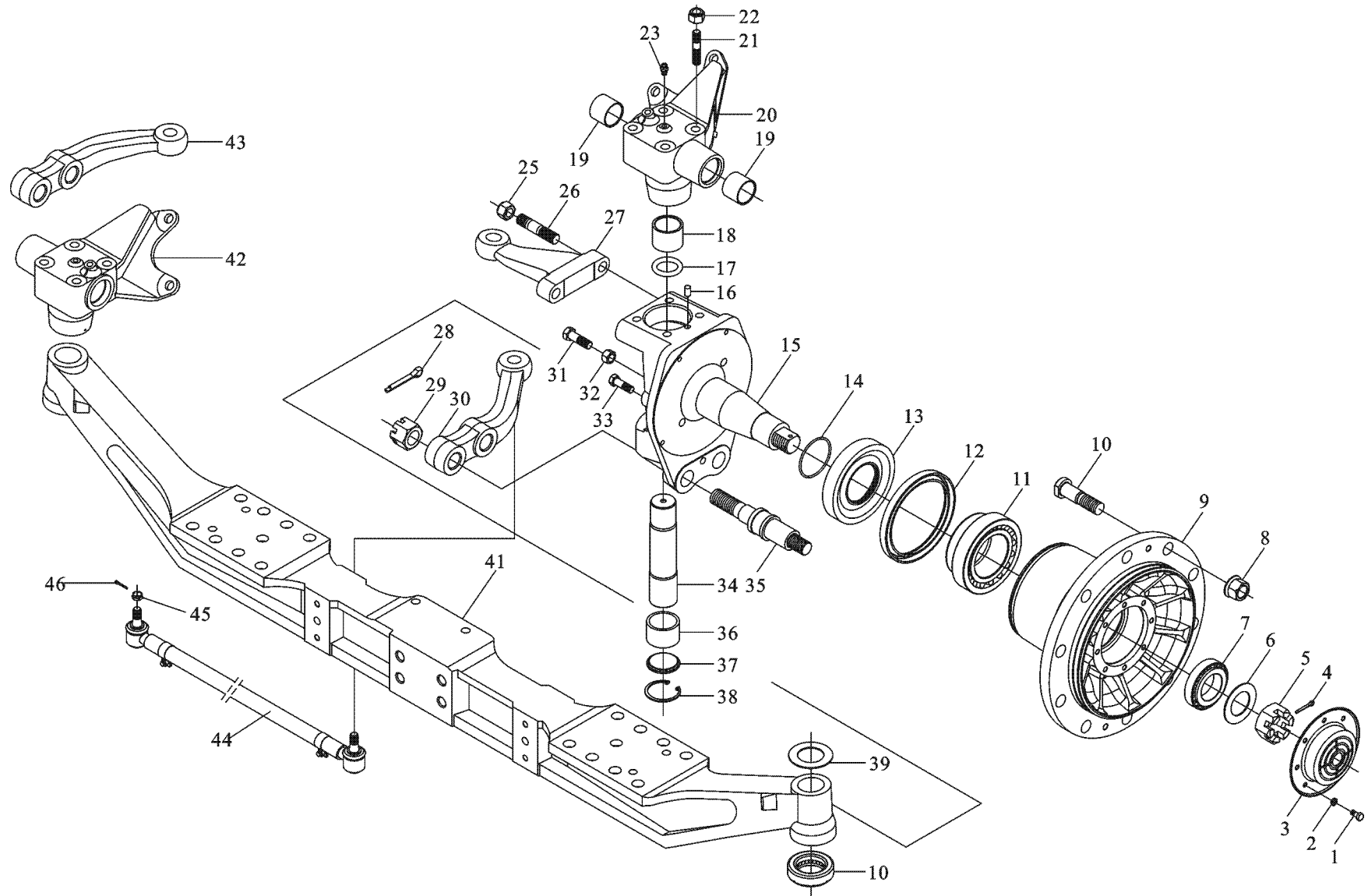

前轴 (二)

序号	件号	名称	Name	数量	适用车型	备注
NO	Part No.	Description		Quantity	Suit Model	Remark
22	Q30215	车轮螺母	Wheel nut	8		
23	90003963114	米制锥螺纹滑脂嘴	Taper thread grease nipple	2		
25	Q30218	螺母	Wheel nut	2		
26	880 410060	双头螺柱	Stud	2		
27	99000410001	转向节臂	Steering knuckle arm	1		
28	Q5005050	开口销	Cotter pin	4		
29	Q387C27	2型六角开槽螺母—细牙	Hex nut	4		
30	880 410040	右转向横拉杆臂	Steering cross rod arm(right)	1		
31	Q26114	六角头自攻锁紧螺钉	Hex bolt	2		
32	Q351B14T15	六角薄螺母	Hex nut	2		
33	Q151C1220	六角头螺栓—细牙	Hex bolt	4		
34	880 410031	转向节销	Steering knuckle pin	2		
35	880 410038	制动蹄支承销	Break hoof pin	4		
36	880 410029	衬套	Bush	2		
37	880 410100	盖	Cover	2		
38	Q43056	孔用弹簧挡圈	Circlip for hole	2		
39	880 410094	调整垫片	Washer	按需		
	880 410097	调整垫片	Washer	按需		
	880 410104	调整垫片	Washer	按需		
	880 410108	调整垫片	Washer	按需		
40	880 410049	推力滚柱轴承	Thrust roller bearing	2		
41	880 410054	前轴	Front axle	1		
	880 410103	前轴	Front axle	1		
42	880 410074	支架(右)	Bearer(right)	1		
	AZ9100410037	支架(右)	Bearer(right)	1		装自动间隙调整臂

前轴(二)

-267-  陕西重汽

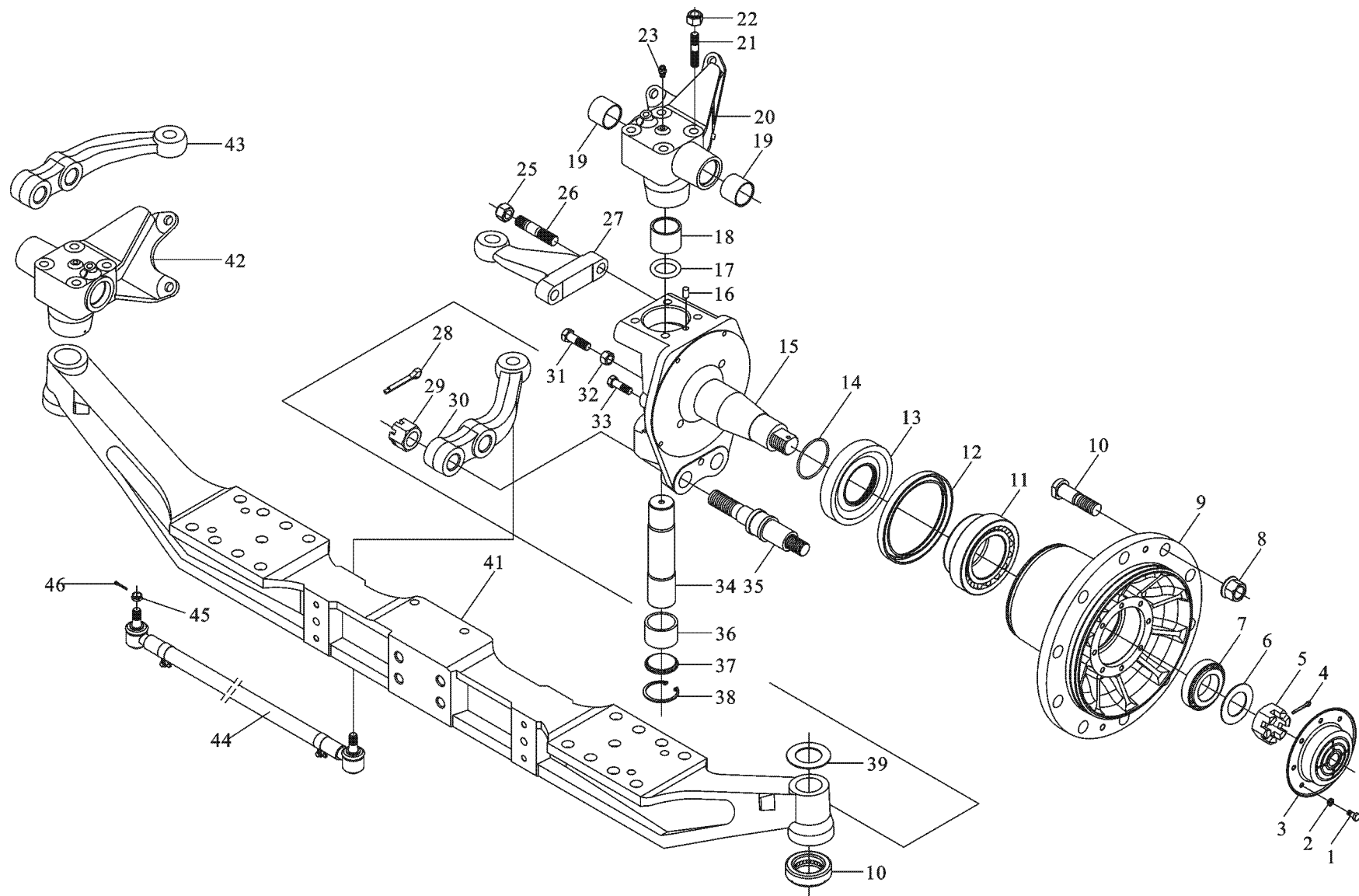

前轴 (二)

序号	件号	名称	Name	数量	适用车型	备注
NO	Part No.	Description		Quantity	Suit. for	Remark
43	880 410041	转向横拉杆臂	Steering cross rod arm	1		
44	199100430018	转向横拉杆	Steering cross rod	1		
	AZ9100430018	转向横拉杆	Steering cross rod	1		
	199018430006	转向横拉杆	Steering cross rod	1		用于双转向前轴
45	90003872359	六角开槽螺母	Hex slit bolt	2		
46	90003920351	开口销	Cotter pin	2		

转向拉杆

-269-  陕西重汽

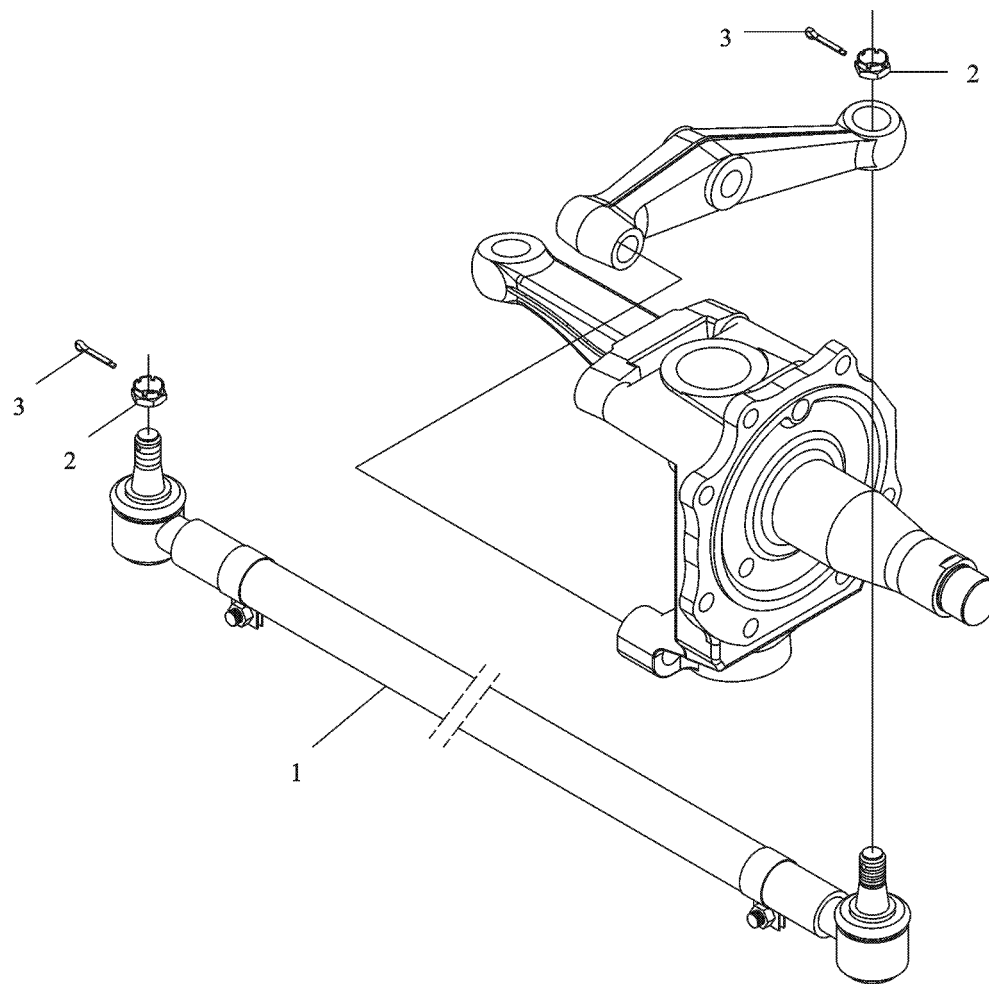

转向拉杆

序号	件号	名称	Name	数量	适用车型	备注
NO	Part No.	Description		Quantity	Suit. Model	Remark
1	AZ9100430018	转向横拉杆	Steering horizontal tie	1		
2	81.90610.0015	六角开槽螺母	Hex slit bolt	2		
3	Q5005050	开口销	Cotter pin	2		

前桥驱动装置（一）

-271-  陕西重汽

前桥驱动装置（一）

序号	件号	名称	Name	数量	适用车型	备注
NO	Part No.	Description		Quantity	Suit Model	Remark
1	99012320002	差速器轴承盖	Differential housing bear cap	2		
2	Q5210820	圆柱销	Column pin	4		
3	Q12316120	双头螺栓	Stud	4		
4	Q381B16	六角槽形螺母	Slit Hex nut	4		
5	Q5004028	开口销	Cotter pin	4		
6	79000320027	止动片	Stop piece	2		
7	Q40308	弹簧垫圈	Spring washer	2		
8	Q150B0816	六角头螺栓	Hex bolt	2		
9	99012320097	主减速器壳	Main speed reducer case	1		
10	99000420034	主动锥齿轮 (i=6.72)	Bevel drive gear(I=6.72)	1		
	99000420035	主动锥齿轮 (i=5.73)	Bevel drive gear(I=5.73)	1		
	99000420038	主动锥齿轮 (i=7.49)	Bevel drive gear(I=7.49)	1		
	99000420064	主动锥齿轮 (i=4.8)	Bevel drive gear(I=4.8)	1		
11	90003326546	圆锥滚子轴承 32315	Row-steep roller connecting	1		用于 4.8、4.42
	90003326236	圆锥滚子轴承 32316	Row-steep roller connecting	1		用于 5.73、6.72、7.49、9.49
12	99012320133	密封圈	Packing ring	1		
13	99012320173	调整垫片	Adjusting washer	按需		
	99012320174	调整垫片	Adjusting washer	按需		
	99012320175	调整垫片	Adjusting washer	按需		
	99012320176	调整垫片	Adjusting washer	按需		
14	Q150B1230TF2	六角头螺栓	Hex bolt	12		
15	99012320103	轴承座	Bearing seat	1		用于 5.73、6.72、7.49、9.49
	99012320131	轴承座	Bearing seat	1		用于 4.8
16	880 320002	调整垫片	Adjusting washer	按需		
	880 320003	调整垫片	Adjusting washer	按需		

前桥驱动装置 (一)

前桥驱动装置（一）

序号	件号	名称	Name	数量	适用车型	备注
NO	Part No.	Description		Quantity	Suit Model	Remark
	880 320005	调整垫片	Adjusting washer	按需		
	880 320005	调整垫片	Adjusting washer	按需		
	880 320006	调整垫片	Adjusting washer	按需		
	880 320007	调整垫片	Adjusting washer	按需		
	880 320008	调整垫片	Adjusting washer	按需		
	880 320009	调整垫片	Adjusting washer	按需		
	880 320010	调整垫片	Adjusting washer	按需		
	880 320011	调整垫片	Adjusting washer	按需		
	880 320012	调整垫片	Adjusting washer	按需		
	880 320013	调整垫片	Adjusting washer	按需		
	880 320014	调整垫片	Adjusting washer	按需		
	880 320015	调整垫片	Adjusting washer	按需		
17	90003326236	圆锥滚子轴承 30312	Row-steep roller bearing	1		
18	99112320030	轴密封圈	Axle packing ring	1		
19	99012320184	轴密封圈	Axle packing ring	1		
20	99012320121	环	Ring	1		
21	79000320010	凸缘总成(Φ=150)	Flange assembly(Φ=150)	1		
	99012320110	凸缘总成(Φ=165)	Flange assembly(Φ=165)			
22	79000320013	凸缘螺母	Flange nut	1		
23	Q5005055	开口销	Cotter pin	1		

前桥驱动装置 (二)

-275-  陕西重汽

前桥驱动装置（二）

序号	件号	名称	Name	数量	适用车型	备注
NO	Part No.	Description		Quantity	Suit Model	Remark
1	3809 320159	差速器轴承调整螺母	Differential bear adjusting nut	2		
2	90003326148	圆锥滚子轴承 32216	Row-steep roller bearing	2		
3	Q151B1480TF2	六角头螺栓	Hex. bolt	8		
4	99012320008	差速器壳 (右)	Differential housing (right)	1		
5	800 320131	调整垫片	Adjusting washer	按需		
	800 320012	调整垫片	Adjusting washer	按需		
	800 320132	调整垫片	Adjusting washer	按需		
	99012320129	调整垫片	Adjusting washer	按需		
	3809320169	调整垫片	Adjusting washer	按需		
6	99012320009	半轴齿轮	Half axle gear	2		
7	99014320091	差速器十字轴	Cross axle	1		
8	99012320010	行星齿轮	Planet gear	4		
9	99012320150	行星齿轮垫片	Planet gear washer	4		
10	99014320146	从动锥齿轮 (i=6.72)	Bevel gear(I=6.72)	1		
	99012320126	从动锥齿轮 (i=5.73)	Bevel gear(I=5.73)	1		
	880 420044	从动锥齿轮 (i=7.49)	Bevel gear(I=7.49)	1		
	99000420063	从动锥齿轮 (i=4.8)	Bevel gear(I=4.8)	1		
11	99012320197	差速器壳 (左)	Differential housing (left)	1		用于 5.73、6.72
	9901230027	差速器壳 (左)	Differential housing (left)	1		用于 4.8
	AZ9112320197	差速器壳 (左)	Differential housing (left)	1		用于 7.49、9.49
12	DZ9114320011	六角法兰面承面带齿螺栓	Hex bolt	16		

中桥桥壳 HOUSING MIDDLE AXLE

-277-  陕西重汽

中桥桥壳 HOUSING MIDDLE AXLE

序号	件号	名称	Name	数量	适用车型	备注
NO	Part No.	Description		Quantity	Suit for	Remark
1	Q150B1025	六角头螺栓	Hex bolt	8		
2	Q40310	弹簧垫圈	Spring washer	25		
3	99014320175	端盖	Cover	1		
4	Q150B1050	六角头螺栓	Hex bolt	1		
5	Q340B10	1型六角螺母	Hex.net	20		
6	79100710003	压力开关	Pressure switch	2		
7	Q72318	密封垫圈	Packing washer	2		
8	Q43705	轴用钢丝挡圈	Wire circlip for axle	2		
9	69000330008	销(用于13t级)	Pin(for 13T)	2		
	99112330016	销(用于16t级)	Pin(for 16T)	2		
10	Q340B08	1型六角螺母	Hex.net	1		
11	GB75-85-M18× 20Zn	开槽长圆柱端紧定 螺钉	Slit bolt	1		
12	Q43117	轴用弹性挡圈	Circlip for axle	1		
13	2700320037	衬套	Bush	1		
14	288730062	O型密封圈	O style packing ring	1		
15	99014320076	差速锁摇臂总成	Rocker arm	1		
16	Q72336	密封垫圈	Packing washer	3		
17	5863315	磁性螺塞总成	Magnetic plug	3		
18	Q5211016	圆柱销	Pin	4		
19	Q150B0818	六角头螺栓	Hex bolt	2		
20	Q40308	弹簧垫圈	Spring washer	2		
21	90003964418	叉形活节	Y-type hinge	2		
22	780 350055	ES平头锁	Flat head lock	2		
23	Q350B08T15	六角薄螺母	Hex.net	2		

中桥桥壳 housing middle axle

-279-  陕西重汽

中桥桥壳 housing middle axle

序号	件号	名称	Name	数量	适用车型	备注
NO	Part No.	Description		Quantity	Suit Model	Remark
24	79100360018	工作缸	Working cylinder	2		
25	Q33208	2型全金属六角锁紧螺母	Hex nut	2		
26	Q40108	平垫圈	Plain washer	2		
27	61000060072	隔套	Space collar	1		
28	99014320156	托架总成	Bearer assembly	1		
29	AZ911430178	接油板总成	Oil baffle assembly	1		用于 i=5.73 6.72 7.49 8.4 9.49
	99014320118	接油板总成	Oil baffle assembly	1		用于 i=4.8 4.42
30	680 340013	圆螺母	Circle nut	2		
31	99014330208	中桥壳总成	Middle axle housing	1		
	DZ9114330208	加强中桥壳总成	Strength middle axle housing	1		
	DZ9114330308	加强加宽中桥壳总成	Strength-widen middle axle housing	1		
32	90003989290	碗形堵塞	Bowling choke plug	1		
33	Q2540820	十字槽沉头螺钉	Slit bolt	4		
34	990143330147	弓形固定卡总成(上)	Bow hold-open catch assembly(upon)	1		
35	680m330015	O型密封圈	O style packing ring	1		
36	99014330125	操纵杆总成	Operation handle assembly	1		
37	Q1200850F3	双头螺栓	Stud	1		
38	61000060084	间隔衬套	Space bush	1		
39	79100360018	工作缸	Working cylinder	1		
40	Q150B1025	六角头螺栓	Hex bolt	8		
41	99014320141	轴承座	Bearing seat	1		
42	99000330006	通气口总成	Air vent assembly	1		
43	90003962021	锥螺纹内六角螺塞	Hex plug screw	1		
44	99014330146	弓形固定卡总成(下)	Bow hold-open catch assembly(down)	1		
45	90003810631	双头螺栓	Stud	8		

中桥桥壳 HOUSING MIDDLE AXLE

-281-  陕西重汽

中桥桥壳 HOUSING MIDDLE AXLE

序号	件号	名称	Name	数量	适用车型	备注
NO	Part No.	Description		Quantity	Suit. Model	Remark
46	90003888457	六方螺母	Hex nu	3		
47	Q5210820	圆柱销	Pin	4		
48	90003888459	自锁螺母	Self-locking nut	4		
49	99012320002	差速器轴承盖	Horseshoe bushing	2		
50	Q12316120	双头螺栓	Stud	4		
51	Q340B12	1型六角螺母	Hex nut	18		
52	Q40312	弹簧垫圈	Spring washer	18		
53	99014320119	主减速器壳(中桥)	Final drive case	1		
54	Q1201225F3	双头螺栓	Stud	14		
55	Q1201230F3	双头螺栓	Stud	4		
56	586330015	磁性螺塞总成	Magnetic plug	3		
57	99014320259	过桥箱	Pass axle box	1		
58	Q1201028F3	双头螺栓	Stud	18		
59	99014320144	过桥箱盖	Pass-axle box cap	1		

中桥驱动装置(一) DRIVING DEVICE I MIDDLE AXLE

-283-  陕西重汽

中桥驱动装置（一） DRIVING DEVICE I MIDDLE AXLE

序号	件号	名称	Name	数量	适用车型	备注
NO	Part No.	Description		Quantity	Suit Model	Remark
1	Q5005056	开口销	Cotter pin	1		
2	79000320013	凸缘螺母	Flange nut	1		
3	99012320110	凸缘总成 φ 165	Flange assembly φ 165	1		
	99014320261	凸缘总成 φ 180	Flange assembly φ 180	1		
	DZ911220130	凸缘总成 φ 165	Flange assembly φ 165	1		
	DZ911220134	凸缘总成 φ 180	Flange assembly φ 180	1		
4	99014320039	轴密封圈	Packing ring for axle	1		
5	99014320037	轴密封圈	Packing ring for axle	1		
6	Q433130	轴用压扁钢丝挡圈	Wire circlip for axle	1		
7	6312N	有止动槽的向心球轴承	Annular ball bearing	2		
8	GB/T276-94	六角头螺栓	Hex bolt	8		
9	Q151B1480TF2	差速器后壳	Rear differential case	1		
10	99014320130	行星齿轮垫片	Planet gear washer	4		
11	99012320150	行星齿轮	Planet gear	4		
12	99012320010	半轴齿轮（后）垫片	Axle shaft gear washer(rear)	按需		
	99014320071	半轴齿轮（后）垫片	Axle shaft gear washer(rear)	按需		
	99014320072	半轴齿轮（后）垫片	Axle shaft gear washer(rear)	按需		
	99014320073	半轴齿轮（后）垫片	Axle shaft gear washer(rear)	按需		
	99014320073	半轴齿轮（后）垫片	Axle shaft gear washer(rear)	按需		
13	99014320210	半轴齿轮（后）	Axle shaft gear (rear)	1		
14	99014320059	差速器十字轴	Differential cross axle	1		
15	99014320091	半轴齿轮（前）	Axle shaft gear (front)	1		
16	99014320032	半轴齿轮（前）垫片	Axle shaft gear washer (front)	按需		
	99014320067	半轴齿轮（前）垫片	Axle shaft gear washer (front)	按需		
	99014320068	半轴齿轮（前）垫片	Axle shaft gear washer (front)	按需		
	99014320069	半轴齿轮（前）垫片	Axle shaft gear washer (front)	按需		

中桥驱动装置（一） DRIVING DEVICE I MIDDLE AXLE

-285-  陕西重汽

中桥驱动装置 (一) DRIVING DEVICE I MIDDLE AXLE

序号	件号	名称	Name	数量	适用车型	备注
NO	Part No.	Description		Quantity	Suit Model	Remark
	99014320070	半轴齿轮（前）垫片	Axle shaft gear washer (front)	按需		
	99014320211	半轴齿轮（前）垫片	Axle shaft gear washer (front)	按需		
17	99014320139	差速器壳（前）	Differential case (front)	1		
18	288 320106	差速锁销	Differential lock	10		
19	288 320105	差速锁锁环	Differential lock ring	1		
20	99014320061	轴间差速锁垫片	Differential lock washer between axle	1		
21	18003277	拨叉活动块	Declutch shift activity block	2		
22	99014320053	拨叉	Declutch shift	1		
23	6019-Z GB/T276-94	带防尘盖深沟球轴承	Annular ball bearing	1		
24	Q433130	轴用弹性挡圈	Circlip for axle	2		
25	99014320135	空心轴	Hollowness axle	1		用于 4.8
26	99014320209	主动圆柱齿轮	Active spur gear	1		用于 5.37、6.72、7.49、8.4
	99014320136	主动圆柱齿轮	Active spur gear	1		用于 4.42
	99114320002	主动圆柱齿轮	Active spur gear	1		
27	99012250031	开槽圆螺母	Circle nut	1		
28	99004320031	贯通轴	Piercing axle	1		
29	6212-GB/T276-94	深沟环轴承	Deep chase ring bearing	1		
30	99014320141	轴承壳端盖	Bearing case cover	1		
31	Q40310	弹簧垫圈	Spring washer	8		
32	Q150B1025	六角头螺栓	Hex bolt	8		
33	99014320205	凸缘总成 φ 165	Flange assembly φ 165	1		
	99014320154	凸缘总成 φ 180	Flange assembly φ 180	1		
	DZ9112320132	凸缘总成 φ 165	Flange assembly φ 165	1		
	DZ9114320154	凸缘总成 φ 180	Flange assembly φ 180	1		

中桥驱动装置（二） DRIVING DEVICE II MIDDLE AXLE

-287-  陕西重汽

中桥驱动装置（二） DRIVING DEVICE II MIDDLE AXLE

序号	件号	名称	Name	数量	适用车型	备注
NO	Part No.	Description		Quantity	Suitable	Remark
1	90003074340	轴密封圈	Axle packing ring	2		
2	99012340024	半轴 (右)	Axle shaft (right)	1		
	DZ9112340222	半轴 (右)	Axle shaft (right)	1		用于加宽桥
3	99014320125	主动锥齿轮	Active bevel gear	1		用于 4.8、5.73、4.42
	99014320145	主动锥齿轮	Active bevel gear	1		用于 6.72
	99014320147	主动锥齿轮	Active bevel gear	1		用于 7.49
	99014320148	主动锥齿轮	Active bevel gear	1		用于 8.40
	99014320149	主动锥齿轮	Active bevel gear	1		用于 9.49
4	99014320174	挡油片	Oil baffle	1		
5	99014320257	滚柱轴承	Roller bear	1		
6	99014320256	钢丝挡圈	Steel wire collar	1		
7	99014320208	从动园柱齿轮	Passive spur gear	1		用于 4.8
	99014320137	从动园柱齿轮	Passive spur gear	1		用于 5.73、6.72
	99004320001	从动园柱齿轮	Passive spur gear	3		用于 4.42
8	Q150B1430TF2	六角头螺栓	Hex bolt	1		
9	AZ9114320002	防松锁片	Caulking cowl	1		
10	780 320088	隔套	Check plate	1		
11	Q33210	2 型全金属六角锁紧螺母	Hex nut	8		
12	99014320128	轴承外环压板	Bearing external ring	1		
13	31311 GB/T297-94	圆锥滚子轴承	Row-steep roller bearing	2		
14	11800320131	调整垫片	Adjusting washer	按需		
	99014320131	调整垫片	Adjusting washer	按需		
	99014320132	调整垫片	Adjusting washer	按需		
	99014320133	调整垫片	Adjusting washer	按需		
	99014320134	调整垫片	Adjusting washer	按需		

中桥驱动装置 (二) DRIVING DEVICE II MIDDLE AXLE

中桥驱动装置 (二) DRIVING DEVICE II MIDDLE AXLE

序号	件号	名称	Name	数量	适用车型	备注
NO	Part No.	Description		Quantity	Suit Model	Remark
15	Q1201040F3	双头螺柱	Stud	8		
16	99014320129	轴承座	Bearing seat	1		
17	99014320140	隔圈	Caulking ring	1		
18	99012340023	半轴 (左)	Axle shaft (left)	1		
	DZ9112340221	半轴 (左)	Axle shaft (left)			用于加宽桥

中桥驱动装置 (三) DRIVING DEVICE III MIDDLE AXLE

中桥驱动装置（三） DRIVING DEVICE III MIDDLE AXLE

序号	件号	名称	Name	数量	适用车型	备注
NO	Part No.	Description		Quantity	Suit Model	Remark
1	13809320159	差速器调整螺母	Differential adjusting nut	2		
2	32213	圆锥滚子轴承	Row-steep roller bearing	2		GB/T297-94
3	DZ9114320011	六角头螺栓	Hex bolt	16		用于 I=4.8、5.73、6.72
	DZ9114320012	六角头螺栓	Hex bolt	16		用于 I=7.49、8.40、9.49
4	99012320008	差速器壳（右）	Differential case (right)	1		
5	99014320126	从动锥齿轮	Passive bevel gear	1		用于 I=5.73、4.42
	99014320146	从动锥齿轮	Passive bevel gear	1		用于 I=6.72
	99014320150	从动锥齿轮	Passive bevel gear	1		用于 I=7.49
	99014320151	从动锥齿轮	Passive bevel gear	1		用于 I=8.40
	99014320151	从动锥齿轮	Passive bevel gear	1		用于 I=9.49
6	99014320153	差速器壳垫片	Differential case washer	1		
7	180 320012	调整垫片	Adjusting washer	按需		
	180 320131	调整垫片	Adjusting washer	按需		
	180 320132	调整垫片	Adjusting washer	按需		
	3809 320189	调整垫片	Adjusting washer	按需		
8	99012320009	半轴齿轮	Axle shaft gear	2		
9	99014320091	差速器十字轴	Differential cross axle	1		
10	99014320127	差速器壳（左）	Differential case (left)	1		
11	13809320155	固定啮合套	Fixed engage cowl	1		
12	13809320158	锁止垫片	Locking washer	1		
13	13809320157	园螺母	Circle nut	1		
14	13809320156	滑动啮合套	Sliding engage cowl	1		
15	800 320077	滑 块	Sliding block	2		
16	99012320014	拨 叉	Declutch shift	1		
17	99012320023	弯 板	Bend plate	1		

中桥驱动装置（三） DRIVING DEVICE III MIDDLE AXLE

中桥驱动装置 (三) **DRIVING DEVICE III MIDDLE AXLE**

序号	件号	名称	Name	数量	适用车型	备注
NO	Part No.	Description		Quantity	Suit Model	Remark
18	Q340B8	1 型六角螺母	Hex nut	1		
19	Q2800825	开槽锥端紧定螺钉	Slit bolt	1		
20	DZ9114320111	六角头螺栓	Hex bolt	16		
21	99012320010	行星齿轮	Planet gear	4		
22	99012320150	行星齿轮垫片	Planet gear washer	4		
23	Q150B0816	六角头螺栓	Hex bolt	2		
24	Q40308	弹簧垫圈	Spring washer	2		
25	79000320027	止动片	Stop plate	2		

后桥壳 HOUSING REAR AXLE

-295-  陕西重汽

后桥壳 HOUSING REAR AXLE

序号	件号	名称	Name	数量	适用车型	备注
NO	Part No.	Description		Quantity	Suitable	Remark
1	99012320121	环	Ring	1		
2	Q150B1230TF2	六角头螺栓	Hex bolt	12		
3	99012320103	轴承座	Bearing seat	1		用于 I=5.73、6.72、7.49、8.4、9.49
	99012320131	轴承座 (i=4.8)	Bearing seat (I=4.8)	1		用于 I=4.8、4.42
4	99012320099	调整垫片	Adjusting washer	按需		
	99012320100	调整垫片	Adjusting washer	按需		
	99012320101	调整垫片	Adjusting washer	按需		
	99012320102	调整垫片	Adjusting washer	按需		
5	99012320133	密封圈	Packing ring	1		
6	99012320097	主减速器壳	Final drive case	1		
7	90003888457	自锁螺母	Self-locking nut	16		
8	Q12316120	双头螺柱	Stud	4		
9	99012320002	差速器轴承盖	Differential bearing cover	2		
10	Q58116	六角开槽螺母	Hex nut	4		
11	Q5004030	开口销	Cotter pin	4		
12	Q1231230B	双头螺柱	Stud	4		
13	58633015	磁性螺塞总成	Magnetic plug assembly	1		
14	Q72336	密封垫圈	Packing washer	2		
15	Q5210820	圆柱销	Pin	4		
16	90003989290	碗形堵塞	Bowling plug	1		
17	Q2540820	十字槽沉头螺钉	Slit bolt	4		
18	Q5211014	圆柱销	Pin	1		
19	99014330147	弓形固定卡总成 (上)	Bow hold-open catch assembly(upon)	1		
20	99014330146	弓形固定卡总成 (下)	Bow hold-open catch assembly(down)	1		

后桥壳 HOUSING REAR AXLE

-297-  陕西重汽

后桥壳 HOUSING REAR AXLE

序号	件号	名称	Name	数量	适用车型	备注
NO	Part No.	Description		Quantity	Suit Model	Remark
21	680M3200015	O 型密封圈	O style packing ring	1		
22	99014330125	操纵杆总成	Operation handle assembly	1		
23	79100710003	压力开关	Pressure switch	1		
24	81500010163	螺 塞	Plug screw	1		
25	90003964418	叉形活节	Y-tape hinge	1		
26	780 350055	ES 平头锁	Flat head lock	1		
27	Q350B08T15	六角薄螺母	Hex nut	1		
28	79100360035	弹簧储能缸	Spring power storage jar	1		
29	Q33208	2 型全金属锁紧螺母	Locking nut	1		
30	Q40108	平垫圈	Plain washer	1		
31	61000060084	间隔衬套	Space bush	1		
32	Q1200850F3	双头螺柱	Stud	1		
33	99000330006	通气口总成	Air vent assembly	1		
34	99012330065	后桥壳总成	Rear axle housing assembly	1		
	DZ9112330065	加强后桥壳总成	Strength rear axle housing assembly	1		
	DZ9112330165	加强加宽后桥壳总成	Strength-siden rear axle housing	1		
35	380 932157	圆螺母（右）	Circle nut	1		

后桥驱动装置 DRIVING DEVICE REAR AXLE

后桥驱动装置 DRIVING DEVICE REAR AXLE

序号	件号	名称	Name	数量	适用车型	备注
NO	Part No.	Description		Quantity	Suitable	Remark
1	Q5005055	开口销	Cotter pin	1		
2	79000320013	凸缘螺母	Flange nut	1		
3	99012320110	凸缘总成	Flange assembly	1		
	99014320261	凸缘总成 φ 180	Flange assembly φ 180	1		
4	99012320184	轴密封圈	Axle packing ring	1		
	99012320194	轴密封圈	Axle packing ring	1		
5	99112320030	轴密封圈	Axle packing ring	1		
	99112320031	轴密封圈	Axle packing ring	1		
6	99012320121	环	Ring	1		
7	90003326236	圆锥滚子轴承	Row-steep roller bearing	1		
8	880320002	调整垫片	Adjusting washer	按需		
	880320003	调整垫片	Adjusting washer	按需		
	880320004	调整垫片	Adjusting washer	按需		
	880320005	调整垫片	Adjusting washer	按需		
	880320006	调整垫片	Adjusting washer	按需		
	880320007	调整垫片	Adjusting washer	按需		
	880320008	调整垫片	Adjusting washer	按需		
	880320009	调整垫片	Adjusting washer	按需		
	880320010	调整垫片	Adjusting washer	按需		
	880320011	调整垫片	Adjusting washer	按需		
	880320012	调整垫片	Adjusting washer	按需		
	880320013	调整垫片	Adjusting washer	按需		
	880320014	调整垫片	Adjusting washer	按需		
	880320015	调整垫片	Adjusting washer	按需		

后桥驱动装置 DRIVING DEVICE REAR AXLE

-301-  陕西重汽

后桥驱动装置 DRIVING DEVICE REAR AXLE

序号	件号	名称	Name	数量	适用车型	备注
NO	Part No.	Description		Quantity	Suitable	Remark
9	90003326547	圆锥滚子轴承	Row-steep roller bearing	1		用于 I=5.73、6.72、7.49、9.49
	90003326546	圆锥滚子轴承	Row-steep roller bearing	1		用于 4.8
10	99012320127	主动锥齿轮 (i=4.8)	Active bevel gear(i=4.8)	1		
	99012320124	主动锥齿轮 (i=5.73)	Active bevel gear(i=5.73)	1		
	99012320126	主动锥齿轮 (i=6.72)	Active bevel gear(i=6.72)	1		
	99012320128	主动锥齿轮 (i=7.49)	Active bevel gear(i=7.49)	1		
	99012320130	主动锥齿轮 (i=8.40)	Passive bevel gear(i=8.40)	1		
	99012320132	主动锥齿轮 (i=9.49)	Active bevel gear(i=9.49)	1		
11	99012320125	从动锥齿轮 (i=4.8)	Passive bevel gear(i=4.8)	1		
	99012320035	从动锥齿轮 (i=5.73)	Passive bevel gear(i=5.73)	1		
	99012320037	从动锥齿轮 (i=6.72)	Passive bevel gear(i=6.72)	1		
	99012320006	从动锥齿轮 (i=7.49)	Passive bevel gear(i=7.49)	1		
	99012320005	从动锥齿轮 (i=8.40)	Passive bevel gear(i=8.40)	1		
	99012320013	从动锥齿轮 (i=9.49)	Passive bevel gear(i=9.49)	1		
12	AZ9112320153	轴间差速器壳垫片	Differential case washer	1		用于 I-7.49、8.40、9.49
13	99012320197	差速器壳 (左)	Differential case (left)	1		用于 4.8、6.72、5.73
	AZ9112320197	差速器壳 (左)	Differential case (left)	1		用于 7.49、8.4、9.49
14	DZ9114320011	六角法兰面承面带齿螺栓	Hex bolt	16		用于 4.8、6.72、5.73
	DZ9114320012	六角法兰面承面带齿螺栓	Hex bolt	16		用于 7.49、8.4、9.49
15	90003326148	圆锥滚子轴承	Row-steep roller bearing	2		
16	3809320159	差速器轴承调整螺母	Differential adjusting nut	2		
17	3809320155	固定啮合套	Fixed engage cowl	1		
18	3809320158	锁止垫片	Locking washer	1		
19	3809320157	圆螺母	Circle nut	1		
20	3809320156	滑动啮合套	Sliding engage cowl	1		

后桥驱动装置 DRIVING DEVICE REAR AXLE

-303-  陕西重汽

后桥驱动装置 DRIVING DEVICE REAR AXLE

序号	件号	名称	Name	数量	适用车型	备注
NO	Part No.	Description		Quantity	Suitable	Remark
21	1800320077	拨叉活动块	Sliding block	2		
22	99012320014	拨叉	Declutch shift	1		
23	99012320023	弯板	Bend plate	1		
24	Q340B08	1型六角螺母	Hex nut	1		
25	Q2800825	开槽锥端紧固螺钉	Slit nut	1		
26	90003074340	轴密封圈	Axle packing ring	2		
27	99012340023	半轴(左)	Axle shaft (left)	1		
	DZ9112340221	半轴(左)	Axle shaft (left)	1		用于加宽桥
28	Q150B0816	六角头螺栓	Hex bolt	2		
29	Q40308	弹簧垫圈	Spring washer	2		
30	79000320027	止动片	Stop piece	2		
31	800 320131	调整垫片	Adjusting washer	按需		
	800 320012	调整垫片	Adjusting washer	按需		
	800 320132	调整垫片	Adjusting washer	按需		
	99012320129	调整垫片	Adjusting washer	按需		
	13809320169	调整垫片	Adjusting washer	按需		
32	99012320009	半轴齿轮	Axle shaft gear	2		
33	99014320091	差速器十字轴	Differential cross axle	1		
34	99012320008	差速器壳(右)	Differential case (right)	1		
35	Q151B1480TF ₂	六角头螺栓	Hex bolt	8		
36	99012320010	行星齿轮	Planet gear	4		
37	99012320150	行星齿轮垫片	Planet gear washer	4		
38	99012340024	半轴(右)	Axle shaft (right)	1		
	DZ9112340222	半轴(右)	Axle shaft (right)	1		用于加宽桥

后桥轮边行星减速器(一) WHEEL DISC PLANETARY SPEED REDUCER I REAR AXLE

后桥轮边行星减速器（一） WHEEL DISC PLANETARY SPEED REDUCER I REAR AXLE

序号	件号	名称	Name	数量	适用车型	备注
NO	Part No.	Description		Quantity	Suitable	Remark
1	99012340017	隔圈	Spacing collar	2		
2	99012340027	密封圈	Packing ring	2		
3	90003326067	圆锥滚子轴承	Row-steep roller bearing	2		
4	99012340082	后轮毂总成	Rear wheel hub zsembly	2		
	99112340011	后轮毂总成 ABS	Rear wheel hub zsembly ABS	2		
5	90003326167	圆锥滚子轴承	Row-steep roller bearing	2		
6	880 420014	孔用挡圈	Circlip for hole	2		
7	99012340121	内齿圈	Inside gear ring	2		
8	99012340123	车轮螺栓	Wheel bolt	20		
9	90003884160	车轮螺母	Wheel nut	20		
10	Q150B0816	六角头螺栓	Hex bolt	20		
11	Q40308	弹簧垫圈	Spring washer	20		
12	99012340021	挡油罩	Oil baffle cap	2		
13	99012340020	密封垫片	Packing ring	2		
14	99012340018	挡油盘	Oil baffle disc	2		
15	99012340094	轴密封圈	Axle packing ring	2		
16	99012340093	轴密封圈	Axle packing ring	2		

后桥轮边行星减速器（二） WHEEL DISC PLANETARY SPEED REDUCER II REAR AXLE

-307-  陕西重汽

后桥轮边行星减速器（二） WHEEL DISC PLANETARY SPEED REDUCER II REAR AXLE

序号	件号	名称	Name	数量	适用车型	备注
NO	Part No.	Description		Quantity	Suitable	Remark
1	99112340018	行星架	Planet shelf	2		
2	99012340075	行星轮垫片	Planet gear washer	20		
3	99934013	滚针轴承	Quill roller bearing	20		
4	99012340077	垫圈	Washer	10		
5	99012340122	行星轮	Planet gear	10		
6	99012340004	行星轮轴	Planet gear axle	10		
7	90003330148	钢球	Steel ball	10		
8	99012340029	密封圈	Packing ring	2		
9	99012340069	轮边减速器壳	Hub reductor case	2		
10	880 410097	垫圈	Washer	2		
11	90003933351	轴用弹性挡圈	Circlip for axle	2		
12	99012340011	端盖顶销	End cap pin	2		
13	99112340001	端盖	End cap	2		
14	90003098026	密封垫圈	Packing ring	4		
15	90003961309	圆柱内六角螺塞	Square head tapered plug	4		
16	Q150B1018	六角头螺栓	Hex bolt	20		
17	Q40310	弹簧垫圈	Spring washer	20		
18	99012340005	太阳轮	Central gear	2		
19	99012340076	太阳轮垫圈	Central gear washer	2		
20	Q5211435	圆柱销	Pin	10		
21	Q151C1295TF2	六角头螺栓	Hex bolt	10		
22	99112340020	齿圈支架	Gear ring bearer	2		
23	99012340067	轴密封圈	Axle packing ring	2		
24	880 420033	齿圈座环	Gear ring seat ring	2		
25	880 420034	止推垫环	Stop washer	2		

后桥轮边行星减速器（二） WHEEL DISC PLANETARY SPEED REDUCER II REAR AXLE

后桥轮边行星减速器（二） WHEEL DISC PLANETARY SPEED REDUCER II REAR AXLE

序号	件号	名称	Name	数量	适用车型	备注
NO	Part No.	Description		Quantity	Suitable	Remark
26	680 340015	止推垫圈	Stop washer	2		
27	680 340015	调整垫片	Adjusting washer	按需		
	680 340016	调整垫片	Adjusting washer	按需		
	6803 40017	调整垫片	Adjusting washer	按需		
	680 340018	调整垫片	Adjusting washer	按需		
	680 340187	调整垫片	Adjusting washer	按需		
28	680 340013	圆螺母	Circle nut	2		
29	880 420027	行星架挡油盘	Planet bearer oil baffle disc	2		

可提升后支承轴（一） I

-311-  陕西重汽

可提升后支承轴（一） I

序号	件号	名称	Name	数量	适用车型	备注
NO	Part No.	Description		Quantity	Suitable	Remark
1	Q150B1025	六角头螺栓	Hex bolt	20		
2	Q40310	弹簧垫圈	Spring washer	20		
3	Q2541020	十字槽沉头螺钉	Slit bolt	4		
4	DZ9114332012	端盖	End cap	2		
5	99112340006	制动鼓	Brake drum	2		
6	680340013	圆螺母(右)	Circle nut	2		
7	68034(0016~ 0019) 0187	调整垫片	Adjusting nut	按需		
8	680340015	止推垫圈	Stop washer	2		
9	880420034	止推垫环	Stop washer	2		
10	880420033	齿圈座环	Gear ring seat ring	2		
11	DZ9114332011	轴承支架	Bearing bearer	2		
12	90003326067	单列圆锥滚子轴承	Single-Row-steep roller bearing	2		
13	DZ9114332010	轮毂	Wheel hub	2		
14	DZ9100410104	车轮螺栓	Wheel bolt	20		
15	90003326167	单列圆锥滚子轴承	Single-Row-steep roller bearing	2		
16	99012340017	隔圈	Space ring	2		
17	99012340113	轴密封圈验收图	Axle packing ring-control chart	2		
18	99012340114	轴密封圈验收图	Axle packing ring-control chart	2		
19	99012340027	密封圈	Packing ring	2		
20	99000340027	滚轮	Roller	4		
21	99000340070	制动蹄总成	Brake shoe assembly	4		
22	880440032	回位弹簧销	Return spring pin	4		
23	DZ9114332013	制动凸轮轴(左)	Brake camshaft(left)	1		
	DZ9114332014	制动凸轮轴(右)	Brake camshaft(right)	1		

可提升后支承轴(一) I

-313-  陕西重汽

可提升后支承轴（一） I

序号	件号	名称	Name	数量	适用车型	备注
NO	Part No.	Description		Quantity	Suitable	Remark
24	880440010	附加垫片	Additive washer	4		
25	680340023		O style packing ring	2		
26	DZ9100340017	O 形密封圈	Composite steel bush	4		
27	99000340062		Brake floor	2		
28	880340018	复合钢背衬套	Brake dust cap	2		
29	90003933300		Circlip for axle	2		
30	Q150B0816	制动底板	Spring washer	12		
31	Q40308		Hex bolt	12		
32	880340037	制动器防尘罩	Packing ring	8		
33	Q151B1635 TF2		Hex bolt	20		
34	69000340028	轴用弹性挡圈	Return spring	4		
35	99000340064		Pin	4		
36	Q5280624	弹簧垫圈	Elastane pin	4		
37	880440012		Return spring	2		
		六角头螺栓				
		密封圈				
		六角头螺栓				
		回位弹簧				
		支 销				
		弹性圆柱销				

可提升后支承轴（二）II

-315-  陕西重汽

可提升后支承轴（二） II

序号	件号	名称	Name	数量	适用车型	备注
NO	Part No.	Description		Quantity	Suitable	Remark
1	DZ9114362000	膜片式弹簧制动气室	Diaphragm spring brake chamber	2		
	DZ9114362002	膜片式弹簧制动气室	Diaphragm spring brake chamber	2		
2	DZ9114332001	膜片式弹簧制动气室	Axle canal assembly	1		
3	880 340017		Composite steel bush	4		
4	99014340041	桥管总成	Camshaft bearer	2		
5	Q151B1490		Hex bolt	2		
6	Q151B1440	复合钢背衬套	Hex bolt	2		
7	Q150B2045		Hex bolt	4		
8	Q40320	凸轮轴支架	Spring washer	4		
9	Q41216		Locking washer	4		
10	Q340B16	六角头螺栓	Hex nut	4		
11	880340040		Gap adjusting arm	2		
12	880340022	六角头螺栓	Washer	2		
13			Adjusting washer			
14	803200 (28~30)	六角头螺栓	Circlip for axle	按需		
15	0046		Pin axle	2		
16	Q43125	弹簧垫圈	Flat washer	2		
17	90003903661		Cotter pin	2		
18	Q40114	外锯齿锁紧垫圈	Brake chamber bearer	2		
	Q5004022			1		
	DZ9114332005	1型六角螺母				
		间隙调节臂				

单级桥轮边总成

-317-  陕西重汽

单级桥轮边总成

序号	件号	名称	Name	数量	适用车型	备注
NO	Part No.	Description		Quantity	Suitable	Remark
1	880 00340037	密封圈	Packing ring	4		
2	Q150B1012	六角头螺栓	Bolt	12		
3	DZ9112340012	防尘罩 (左)	Dirt guard (left)	2		
4	DZ9112340013	防尘罩 (右)	Dirt guard (right)	2		
5	Q151B1460TF2	六角头螺栓	Bolt	20		
6	DZ9112340071	制动底板 (右)	Brake floor (right)	1		
	DZ9112340070	制动底板 (左)	Brake floor (left)	1		
7	81.50212.0032	制动蹄销	Pin	4		
8	81.90801.0225	护板	Cover sheet	2		
9	06.02828.4505	六角头螺栓	Bolt	2		
10	190003888458	自锁螺母	Nut	20		
11	81.50211.0030	销	Pin	4		
12	81.96502.0255	O型密封圈	O style packing ring	8		
13	81.50213.0022	滚轮	Roller	4		
14	81.93020.0811	衬套	Bush	4		
15	81.50211.0018	回位弹簧销	Return spring pin	4		
16	81.96501.0831	密封圈	Packing ring	8		
17	81.93021.0141	衬套	Bush	4		
18	DZ9112340061	制动蹄	Brake shoe	4		
19	81.97610.0115	回位弹簧	Return spring	4		
20	DZ9100580214	传感器	Feeler search	2		
21	79100710071	插座	Plug base	2		
22	DZ9112340011	ABS托架总成	ABS carriage assembly	2		
23	90003933072	轴用弹性挡圈	Circlip for axle	4		
24	06.15113.2615	垫圈	Washer	4		

单级桥轮边总成

单级桥轮边总成

序号	件号	名称	Name	数量	适用车型	备注
NO	Part No.	Description		Quantity	Suitable	Remark
25	DZ9112340063	下摩擦片	Lower friction plate	4		
26	DZ9112340062	上摩擦片	Upon friction plate	4		
27	81.92201.0109	铆钉	Clinch	按需		
	81.92201.0108		Clinch			
28	DZ9112340009	铆钉	Wheel hub	按需		
29	DZ9112340123		Wheel bolt			
30	DZ9112340052	轮毂	Grease packing	2		
31	DZ9112340153		Grease packing	20		
32	DZ9112340017	车轮螺栓	Space ring	2		
33	99012320027		Packing ring	2		
34	30222	油封	Row-steep roller bearing	2		
35	DZ9112340008		Gear ring	2		
36	DZ9112340010	油封	Oil baffle disc	2		
37	DZ9003962021		Socket head cone plug screw	2		
38	33118	隔圈	Row-steep roller bearing	2		
39	DZ9112340016		Thrust gasket ring	2		
40	DZ9112340014	密封圈	Nut	2		
41	DZ9112340018		Thrust washer	2		
42	DZ9112340006	圆锥滚子轴承	Brake drum	4		
43	190003884160		Wheel nut	2		
44	Q2541020	齿圈	Slit bolt	2		
45	Q151B1645TF2		Bolt	20		
46	DZ9112340043	挡油盘	Half axis	4		
				20		
				2		

单级桥中段

-321-  陕西重汽

单级桥中段

序号	件号	名称	Name	数量	适用车型	备注
1	Q5006365	开口销	Cotter pin	1		
2	DZ9112340084	凸缘螺母	Flange nut	1		
3	DZ9112320169	凸缘总成	Flange assembly	1		
	DZ9112320165	凸缘总成	Flange assembly	1		
	DZ9112320163	凸缘总成	Flange assembly	1		
	DZ9112320161	凸缘总成	Flange assembly	1		
	DZ9112320167	凸缘总成	Flange assembly	1		
	DZ9112320022	凸缘总成	Flange assembly	1		
4	Q150B1445TF2	六角头螺栓	bolt	8		
5	Q40314	弹簧垫圈	Spring washer	8		
6	DZ9112320082	轴承座	Bearing block	1		客车用
	DZ9112320098	轴承座	Bearing block	1		
7	DZ9112320017	调整垫片	Adjusting washer	按需		
	DZ9112320018	调整垫片	Adjusting washer	按需		
	DZ9112320019	调整垫片	Adjusting washer	按需		
	DZ9112320020	调整垫片	Adjusting washer	按需		
	DZ9112320021	调整垫片	Adjusting washer	按需		
8	DZ9112320175	油封	Grease packing	1		
9	DZ9112320096	挡片	Pad	1		
10	DZ9003326010	圆锥滚子轴承	Row-steep roller bearing	1		
11	DZ9112320031	垫环	Gasket ring	按需		
	DZ9112320032	垫环	Gasket ring	按需		
	DZ9112320033	垫环	Gasket ring	按需		
	DZ9112320034	垫环	Gasket ring	按需		
	DZ9112320035	垫环	Gasket ring	按需		

单级桥中段

-323-  陕西重汽

单级桥中段

序号	件号	名称	Name	数量	适用车型	备注
NO	Part No.	Description		Quantity	Suit Model	Remark
	DZ9112320036	垫环	Gasket ring	按需		
	DZ9112320037	垫环	Gasket ring	按需		
	DZ9112320038	垫环	Gasket ring	按需		
	DZ9112320039	垫环	Gasket ring	按需		
	DZ9112320039	垫环	Gasket ring	按需		
	DZ9112320040	垫环	Gasket ring	按需		
	DZ9112320041	垫环	Gasket ring	按需		
	DZ9112320042	垫环	Gasket ring	按需		
	DZ9112320043	垫环	Gasket ring	按需		
	DZ9112320044	垫环	Gasket ring	按需		
	DZ9112320045	垫环	Gasket ring	按需		
	DZ9112320046	垫环	Gasket ring	按需		
	DZ9112320047	垫环	Gasket ring	按需		
	DZ9112320048	垫环	Gasket ring	按需		
	DZ9112320049	垫环	Gasket ring	按需		
	DZ9112320050	垫环	Gasket ring	按需		
	DZ9112320051	垫环	Gasket ring	按需		
	DZ9112320052	垫环	Gasket ring	按需		
	DZ9112320053	垫环	Gasket ring	按需		
	DZ9112320054	垫环	Gasket ring	按需		
	DZ9112320055	垫环	Gasket ring	按需		
	DZ9112320056	垫环	Gasket ring	按需		
	DZ9112320057	垫环	Gasket ring	按需		
	DZ9112320058	垫环	Gasket ring	按需		
	DZ9112320059	垫环	Gasket ring	按需		

单级桥中段

-325-  陕西重汽

单级桥中段

序号	件号	名称	Name	数量	适用车型	备注
NO	Part No.	Description		Quantity	Suitable	Remark
	DZ9112320060	垫环	Gasket ring	按需		
	DZ9112320061	垫环	Gasket ring	按需		
	DZ9112320062	垫环	Gasket ring	按需		
12	DZ9003326011	圆锥滚子轴承	Row-steep roller bearing	1		
13	DZ9112320087	主动锥齿轮	Active bevel gear	1		用于 I=4.3
	DZ9112320094	主动锥齿轮	Active bevel gear	1		用于 I=4.778
	DZ9112320200	主动锥齿轮	Active bevel gear	1		用于 I=5.375
	DZ9112320202	主动锥齿轮	Active bevel gear	1		用于 I=3.909
	DZ9112320204	主动锥齿轮	Active bevel gear	1		用于 I=3.583
	DZ9112320206	主动锥齿轮	Active bevel gear	1		用于 I=5.857
14	Q433100	弹性挡圈	Snap ring	1		
15	DZ9003323010	圆柱滚子轴承	Cylinder roller connecting	1		
16	DZ9112320075	减速器壳	Final drive case	1		
17	Q150B1690TF2	六角头螺栓	Bolt	4		
18	Q150B1645TF2	六角头螺栓	Bolt	8		
19	DZ9112320081	行星齿轮垫片	Planet gear washer	4		
20	DZ9112320089	行星齿轮	Planet gear	4		
21	DZ9112320011	十字轴	cross axle	1		
22	DZ9112320088	半轴齿轮	Axle shaft gear	2		
23	DZ9112320012	半轴齿轮垫片	Axle shaft gear washer	按需		
	DZ9112320013	半轴齿轮垫片	Axle shaft gear washer	按需		
	DZ9112320014	半轴齿轮垫片	Axle shaft gear washer	按需		
	DZ9112320015	半轴齿轮垫片	Axle shaft gear washer	按需		
	DZ9112320016	半轴齿轮垫片	Axle shaft gear washer	按需		
24	DZ9112320086	六角头螺栓	Bolt	16		

单级桥中段

-327-  陕西重汽

单级桥中段

序号	件号	名称	Name	数量	适用车型	备注
NO	Part No.	Description		Quantity	Suitable	Remark
25	DZ9112320078	差速器壳 (右)	Differential case (right)	1		
26	DZ9003326013	圆锥滚子轴承	Row-steep roller bearing	1		
27	DZ9112320076	调整螺母	Adjusting nut	2		
28	Q150B0816	六角头螺栓	Bolt	4		
29	Q40308	弹簧垫圈	Spring washer	4		
30	DZ9112320083	止动片	Stop plate	4		
31	DZ9112320072	差速器轴承盖 (右)	Differential bearing cover (right)	1		
32	DZ9112320099	挡油罩	Oil baffle disc	1		客车用
33	Q150B0816	六角头螺栓	Bolt	2		客车用
34	DZ9112320085	六角头螺栓	Bolt	4		
35	Q40124	平垫圈	Plain washer	4		
36	DZ9112320071	差速器轴承盖 (左)	Differential bearing cover (left)	1		
37	DZ9112320073	定位套	Locating cow	4		
38	DZ9112320092	六角头螺栓	Bolt	12		
39	DZ9112320091	从动锥齿轮	Passive bevel gear	1		用于 I=4.3
	DZ9112320095	从动锥齿轮	Passive bevel gear	1		用于 I=4.778
	DZ9112320201	从动锥齿轮	Passive bevel gear	1		用于 I=5.375
	DZ9112320203	从动锥齿轮	Passive bevel gear	1		用于 I=3.909
	DZ9112320205	从动锥齿轮	Passive bevel gear	1		用于 I=3.583
	DZ9112320207	从动锥齿轮	Passive bevel gear	1		用于 I=5.857
40	DZ9112320077	差速器壳 (左)	Differential case (left)	1		用于 I=4.3, 3.909, 3.583
	DZ9112320079	差速器壳 (左)	Differential case (left)	1		用于 I=4.778, 5.375, 5.857
41	90003888466	自锁螺母	Nut	12		
42	DZ9003326012	圆锥滚子轴承	Row-steep roller bearing	1		

单级桥壳总成

单级桥壳总成

序号	件号	名称	Name	数量	适用车型	备注
NO	Part No.	Description		Quantity	Suitable	Remark
1	DZ9112360303	弹簧制动气室	Spring brake air-chamber	2		
2	Q5004022	开口销	Cotter pin	2		
3	90003935015	平垫圈	Plain washer	2		
4	90003903661	销 轴	Pin roll	2		
5	Q43134	轴用弹性挡圈	Circlip for axle	2		
6	81.90701.0769	垫 片	Backup plate	2		
7	81.90701.0705	间隙调整臂调整垫片	Gap adjusting arm of backup plate	按需		
	81.90701.0706	间隙调整臂调整垫片	Gap adjusting arm of backup plate	按需		
	81.90701.0707	间隙调整臂调整垫片	Gap adjusting arm of backup plate	按需		
8	81.90701.0714	指示片	Indicating plate	2		
9	DZ9112340030	自动间隙调整臂	Automatic gap adjusting arm	2		
10	DZ9112340029	隔 套	Bush	2		
11	81.96502.6039	轴密封圈	Axle packing ring	2		
12	81.93404.6005	滚针轴承	Quill roller	4		
13	Q40316	弹簧垫圈	Spring washer	2		
14	Q341B16	1 型六角螺母	1 style nut	2		
15	Q151B1445	六角头螺栓	Bolt	8		
16	Q40314	弹性垫圈	Spring washer	8		
17	DZ9112340039	六角头螺栓	Bolt	2		
18	Q40108	平垫圈	Plain washer	2		
19	Q340B08	1 型六角螺母	1 style nut	4		

单级桥壳总成

-331-  陕西重汽

单级桥壳总成

序号	件号	名称	Name	数量	适用车型	备注
NO	Part No.	Description		Quantity	Suitable	Remark
20	DZ9112340028	制动凸轮轴套总成 (右)	Brake camshaft boss assembly (right)	1		
	DZ9112340027	制动凸轮轴套总成 (左)	Brake camshaft boss assembly (left)	1		
21	DZ9112340170	调整垫圈	Adjusting washer	按需		
	DZ9112340175	调整垫圈	Adjusting washer	按需		
22	81.96502.6040	轴密封圈	Axle packing ring	2		
23	DZ9112340026	制动凸轮轴 (右)	Brake camshaft (right)	1		
	DZ9112340027	制动凸轮轴 (左)	Brake camshaft (left)	1		
24	Q40116	平垫圈	Plain washer	2		
25	Q151B1645	六角头螺栓	Bolt	2		
26	DZ9112330080	后桥壳总成	Rear axle case assembly	1		用于客车
	DZ9112330130	后桥壳总成	Rear axle case assembly	1		

行车制动操纵机构 SERVEBRAKE CONTROL DEVICE

行车制动操纵机构 **SERVEBRAKE CONTROL DEVICE**

序号	件号	名称	Name	数量	适用车型	备注
NO	Part No.	Description		Quantity	Suit for	Remark
1	81.96601.0659	衬垫	Gasket	1		
2	81.52130.6239	制动阀	Foot brake valve see group	1		
3	06.56341.1241	复曲面密封件	Toric seal	1		
4	06.07069.0008	带槽六角有环螺栓	Grooved hex collar bolt	7		
5	06.15013.0411	垫圈	Washer	9		
6	06.07069.0011	带槽六角有环螺栓	Grooved hex collar bolt	2		
7	81.48220.0106	座板支架	Pedal bracket	1		
8	06.29050.0116	垫圈	Washer	1		
9	06.15013.0411	垫圈	Washer	2		
10	06.11064.2114	六角螺母	Hexagon nut	2		
11	06.29050.0111	挡圈	Lock washer	1		
12	06.33719.0018	滚针轴承	Needle sleeve	1		
13	81.91020.0610	挺杆	Tappet	1		
14	81.91020.0611	螺纹销	Threaded pin	1		
15	81.48227.0006	踏板防尘罩	Pedal covering	1		
16	06.11240.0406	六角锁紧螺母	Hex lock nut	1		
17	81.48235.5033	制动踏板总成	Brake pedal assembly	1		
18	06.46081.6338	压缩弹簧	Pressure spring	1		
19	81.97680.0019	弹簧座	Spring seat	1		
20	81.48225.0029	球销	Ball pin	1		
21	81.96020.0369	橡胶垫	Rubber pad	1		
22	06.01283.3115	六角螺栓	Hex bolt	1		
23	06.15114.0418	调整垫圈	Washer	2		
24	06.33719.0005	滚针轴承	Needle pedal assembly	2		
25	06.11064.2114	六角螺母	Hexagon nut	1		

行车制动操纵机构 SERVEBRAKE CONTROL DEVICE

-335-  陕西重汽

行车制动操纵机构 **SERVEBRAKE CONTROL DEVICE**

序号	件号	名称	Name	数量	适用车型	备注
NO	Part No.	Description		Quantity	Suit Model	Remark
26	81.48210.0033	踏板轴	Shaft	1		

前制动器（一） FRONT BRAKET I

-337-  陕西重汽

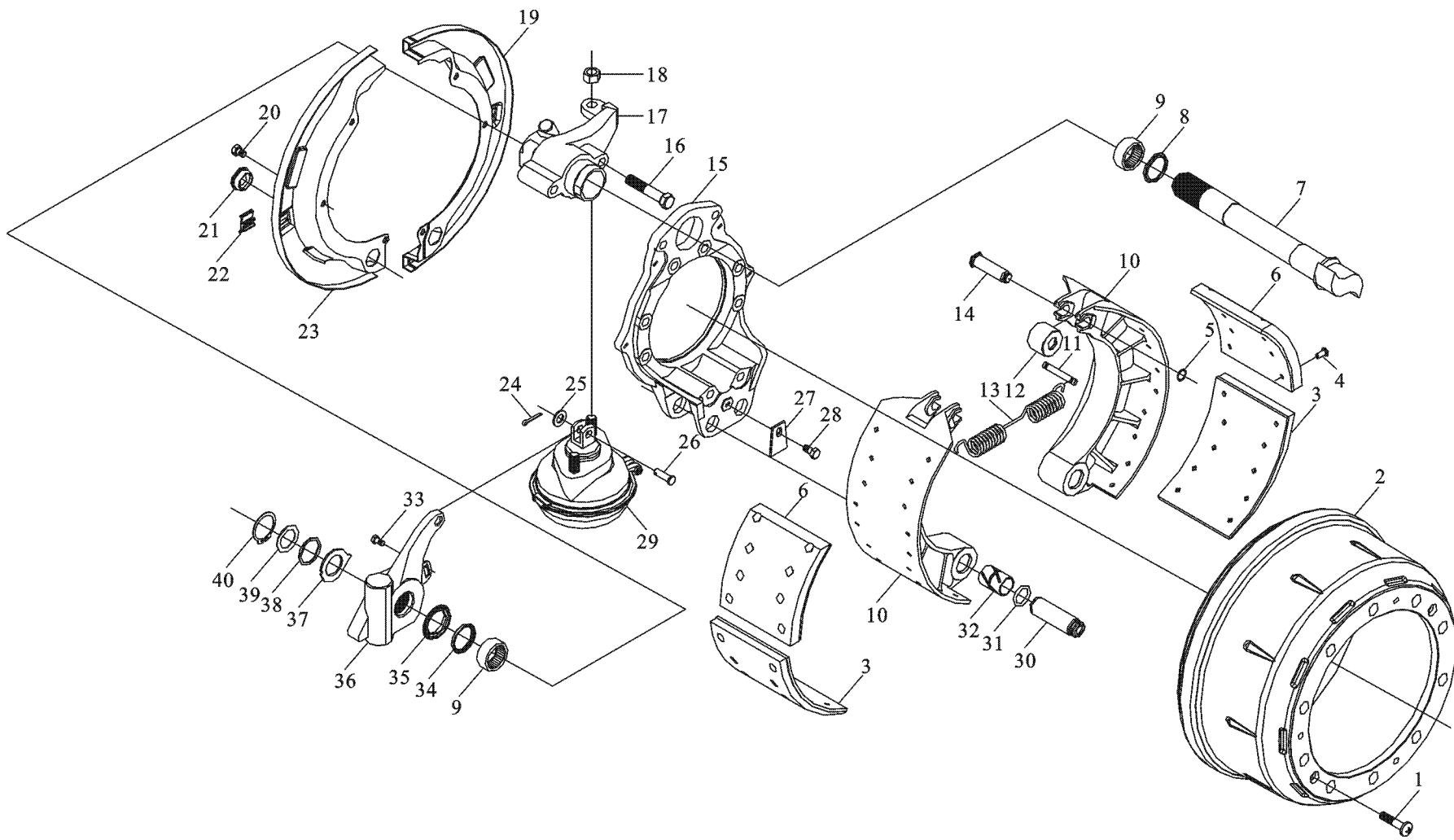

前制动器 (一) FRONT BRAKET I

序号	件号	名称	Name	数量	适用车型	备注
NO	Part No.	Description		Quantity	Suit. Model	Remark
1	19000382520	十字槽盘头螺钉	Bolt	4		
2	81501100232	制动鼓	Brake drum	2		
3	81502210539	下制动摩擦片	Lower brake friction plate	2		
4	81922010106	空心铆钉	Hollowness clincher	64		
5	Q43117	轴用弹性挡圈	Circlip for axle	2		
6	81502210534	上制动摩擦片	Upon brake friction plate	2		
7	81503010111	制动凸轮轴	Brake camshaft	2		
8	6562790264	轴密封圈	Axle packing ring	2		
9	6337190061	滚针轴承	Quill roller	4		
10	81502010137	制动蹄	Brake shoe	4		
11	80502110018	销	Pin	4		
12	80502136013	滚轮总成	Roller assembly	4		
13	81976100271	回位弹簧	Return spring	2		
14	81502110030	销	Pin	4		
15	81467010108	制动底板	Brake floor	2		
16	Q151B1690TF2	六角头螺栓	Hex bolt	4		
17	81503100312	分泵支架(右)	Air-chamber bearer	1		
18	Q33216	2型全金属六角锁紧螺母	Hex nut	4		
19	81501010224	防尘罩(右)	Prevented dust cap (right)			
20	Q150B1012	六角头螺栓	Hex bolt	6		
21	81960020098	密封堵	Packing hulkhead	4		
22	81960020075	密封堵	Packing hulkhead	4		
23	81501010223	防尘罩(左)	Prevented dust cap (right)	2		
24	Q5001026	开口销	Cotter pin	2		
25	Q40114	平垫圈	Flat washer	2		

前制动器 (一) FRONT BRAKET I

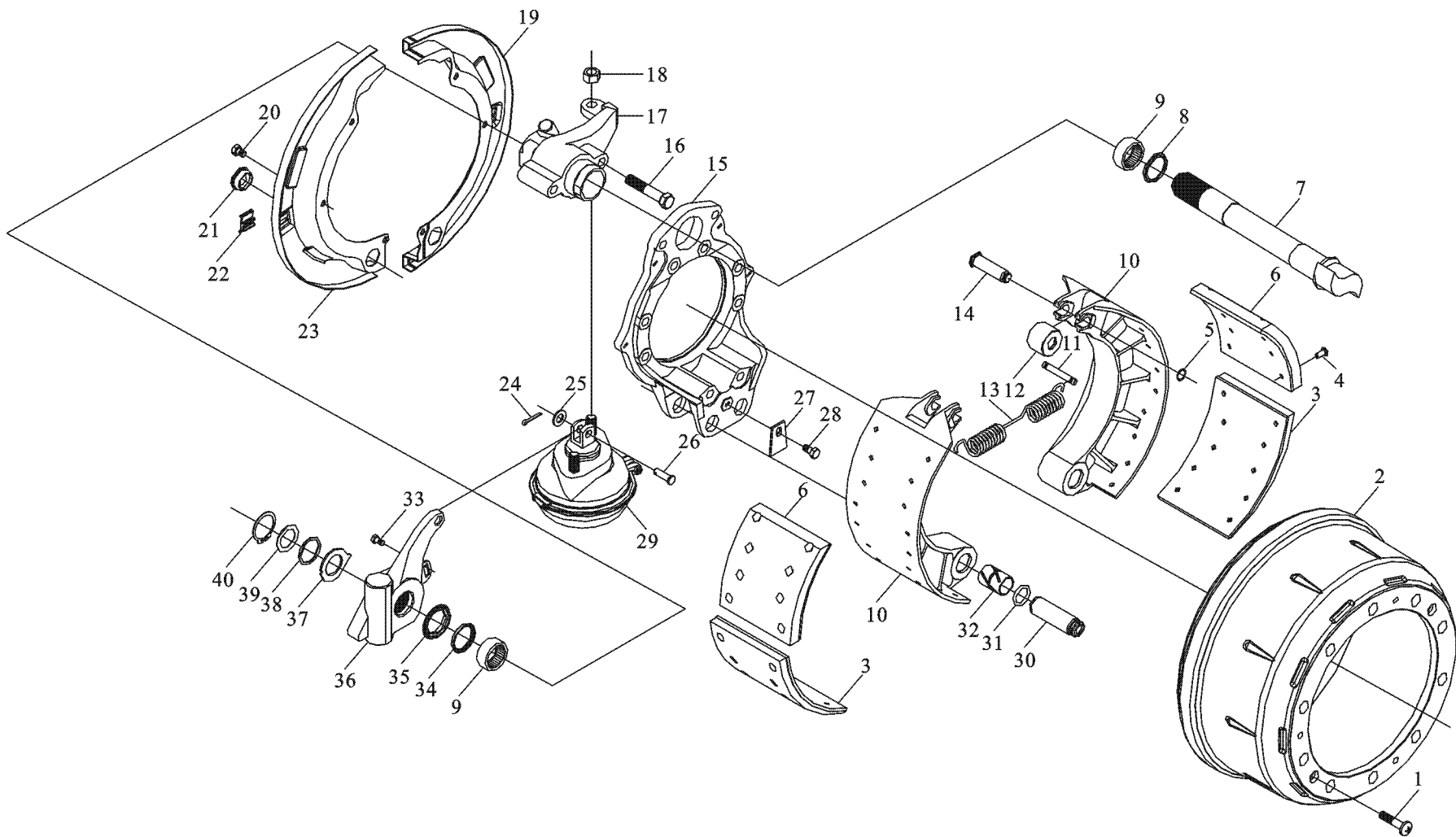

前制动器 (一) FRONT BRAKET I

序号	件号	名称	Name	数量	适用车型	备注
NO	Part No.	Description		Quantity	Suit Model	Remark
26	Q5101440	销 轴	Pin axle	2		
27	81908010225	护 板	Protection block	2		
28	Q150B1016	六角头螺栓	Hex bolt	2		
29	81511016331	制动气室	Brake air-chamber	2		
30	81502120032	销	Pin	4		
31	81965010831	密封圈	Packing ring	2		
32	81930210117	衬 套	Bush	2		
33	Q150B0812	六角头螺栓	Hex bolt	2		
34	6562790260	轴密封圈	Axle packing ring	2		
35	81917100163	隔 套	Bushing	2		
36	81506106231	自动间隙调整臂	Automatic gap adjusting arm	2		
37	81907110714	指示片	Indicating plate	2		
38	81907110704	制动蹄调整片	Brake shoe adjusting washer	2		
39	81907010769	垫 片	Washer	2		
40	Q43134	轴用弹性挡圈	Circlip for axle	2		

前制动器（二） FRONT BRAKET II

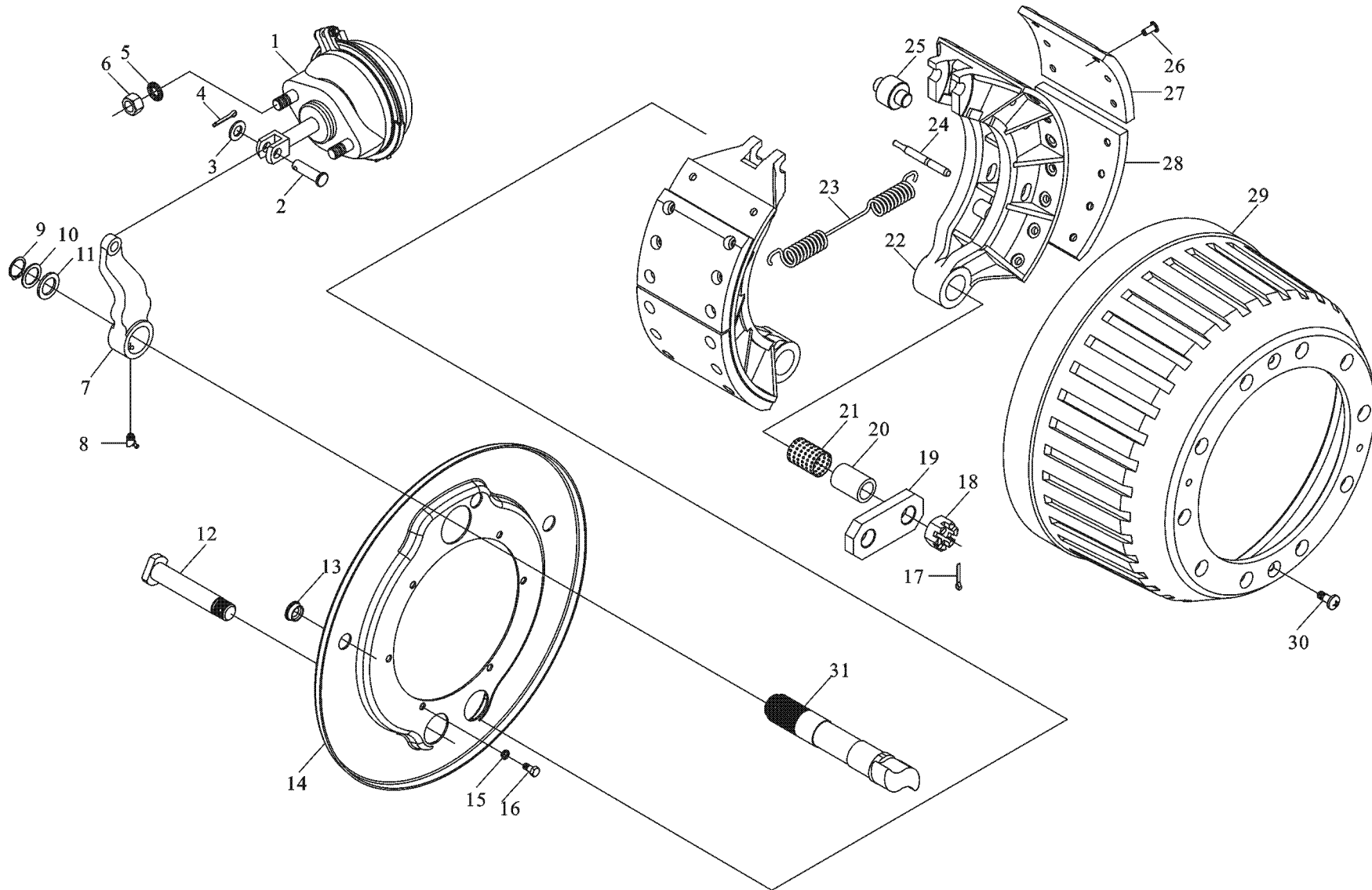

前制动器 (二) FRONT BRAKET II

序号	件号	名称	Name	数量	适用车型	备注
NO	Part No.	Description		Quantity	Suit Model	Remark
1	880 360132	膜片制动气室（左）	Diaphragm brake chamber (left)	2		
	AZ880360132	膜片制动气室（右）	Diaphragm brake chamber(right)	2		
2	90003903661	销 轴	Pin axle	2		
3	Q40114	平垫圈	Flat washer	2		
4	Q5004022	开口销	Cotter pin	2		
5	Q41216	外锯齿锁紧垫圈	Locking washer	4		
6	Q341B16	1 型六角螺母—细牙	Hex nut	4		
7	880 340054	制动臂	Brake arm	2		
	AZ9100340066	自动间隙调整臂	Automatic gap adjusting arm			
	AZ9100340065	自动间隙调整臂	Automatic gap adjusting arm			
8	90003936114	米制锥螺纹滑脂嘴	Taper thread grease nipple	2		
9	90003933116	轴用弹性挡圈	Circlip for axle	2		
10	880 320028	调整垫片	Adjusting washer	按需		
	880 320029	调整垫片	Adjusting washer			
	880 320030	调整垫片	Adjusting washer			
	880 320046	调整垫片	Adjusting washer			
11	880 340022	垫 圈	Washer	2		
12	880 410038	支撑销	Bear pin	2		
13	880 340037	密封塞	Choke plug	4		
14	99112440006	制动器防尘罩	Brake prevented dust cap	2		
15	Q40308	弹簧垫圈	Spring washer	8		
16	Q150B0816	六角头螺栓	Hex bolt	8		
17	Q5005040	开口销	Cotter pin	2		
18	Q387B24	六角开槽薄螺母—细牙	Hex nut	2		
19	880 440008	限位板	Positive plate	2		

前制动器（二） FRONT BRAKET II

前制动器（二） **FRONT BRAKET II**

序号	件号	名称	Name	数量	适用车型	备注
NO	Part No.	Description		Quantity	Suit Model	Remark
20	880 440031	衬套	Bush	2		
21	880 440006	衬套	Bush	2		
22	99000440031	制动蹄	Brake prevented cap	4		
23	880 440012	回位弹簧	Return spring	2		
24	880 440032	回位弹簧销	Return spring pin	4		
25	99000340027	滚轮	Holddown wheel	4		
26	89000340068	空心铆钉	Hollowness clincher	14		
27	99000440027	制动摩擦片	Brake friction plate	4		
28	99000440029	制动摩擦片	Brake friction plate	4		
29	99112440001	制动鼓	Brake drum	2		
30	90003825520	十字槽沉头螺钉	Bolt	4		
31	99100440001	制动凸轮轴(左)	Brake camshaft (left)	1		
	99100440002	制动凸轮轴(右)	Brake camshaft (right)	1		

中后桥制动器(一) I

-345-  陕西重汽

中后桥制动器（一） I

序号	件号	名称	Name	数量	适用车型	备注
NO	Part No.	Description		Quantity	Suit Model	Remark
1	880340037	密封塞	Packing plug	4		
2	Q150B0816	六角头螺栓	Hex bolt	12		
3	Q40308	弹簧垫圈	Spring washer	12		
4	880 340018	制动器防尘罩	Brake prevented dust cap	2		
	99112340012	制动器防尘罩	Brake prevented dust cap	2		用于 ABS 装置
5	99000340062	制动底板	Brake floor	2		
6	DZ9100340017	衬套	Bush	2		
7	880440010	垫片	Washer	4		
8	99112340026	制动凸轮轴 (左)	Brake camshaft (left)	1		
	99112340027	制动凸轮轴 (右)	Brake camshaft (right)	1		
	DZ9112340056	制动凸轮轴 (左)	Brake camshaft (left)	1		用于加宽桥
	DZ9112340057	制动凸轮轴 (右)	Brake camshaft (right)	1		用于加宽桥
9	880440012	回位弹簧	Return spring	2		
10	99000340027	滚轮	Roller wheel	4		
11	99000340068	制动摩擦片	Brake friction plate	8		
12	99000340061	制动蹄	Brake shoe	4		
13	99112340006	制动鼓	Brake drum	2		
14	Q2541020	十字槽盘头螺钉	Slit bolt	4		
15	89000340068	铆钉	Clincher	64		
16	880440032	支销	Pin	4		
17	99000340064	销轴	Pin axle	4		
18	Q5280624	弹性圆柱销	Elastane pin	4		
19	99112340049	回位弹簧	Return spring	4		

中后桥制动器 (二) II

中后桥制动器（二） II

序号	件号	名称	Name	数量	适用车型	备注
NO	Part No.	Description		Quantity	Suitable	Remark
1	AZ9100368303	膜片式弹簧制动气室(重庆)	Diaphragm spring brake chamber	2		
	AZ9100369303	膜片式弹簧制动气室(明水)	Diaphragm spring brake chamber	2		
2	99014340042	气室支架	Chamber bearer	1		
3	Q151B2040TF2	六角头螺栓	Hex bolt	4		
4	90003903661	销轴	Pin axle	2		
5	Q40114	平垫圈	Flat washer	2		
6	Q500422	开口销	Cotter pin	2		
7	Q43125	轴用弹性挡圈	Circlip for axle	2		
8	803228	调整垫片	Adjusting washer	按需		
	803229	调整垫片	Adjusting washer			
	803230	调整垫片	Adjusting washer			
	803246	调整垫片	Adjusting washer			
9	880340022	垫圈	Washer	2		
10	99000340057	间隙调节臂总成(右)	Gap adjusting arm assembly(right)	1		
	99000340056	间隙调节臂总成(左)	Gap adjusting arm assembly(left)	1		
	AZ9100340065	自动间隙调节臂(右)	Automatic gap adjusting (right)			
	AZ9100340066	自动间隙调节臂(左)	Automatic gap adjusting(left)			
11	DZ9100340017	衬套	Bush	2		
12	99014340041	凸轮轴支架	Camshaft bearer	2		
13	880340031	调整垫片	Adjusting washer	按需		
	880340032	调整垫片	Adjusting washer			
	880340033	调整垫片	Adjusting washer			
	880340034	调整垫片	Adjusting washer			
14	Q151B1440	六角头螺栓	Hex bolt	2		
15	Q151B1490	六角头螺栓	Hex bolt	2		

双回路制动系(一)(4×2 6×2)载货车 DVAL CIRCUIT BRAKE SYSTEM I FOR TRUCK 4×2 AND 6×2

双回路制动系（一）（4×2 6×2）载货车 **DUAL CIRCUIT BRAKE SYSTEM I FOR TRUCK 4×2 AND 6×2**

序号	件号	名称	Name	数量	适用车型	备注
NO	Part No.	Description		Quantity	Suitable	Remark
1	199014350012	管子 6	Pipe	1		
2	99114362010	管子 8	Pipe	1		
3	99100362010	管子 12	Pipe	1		
4	99100362007	管子 12	Pipe	1		
5	99100362004	管子 12	Pipe	2		
6	4161-3506013	管子 12	Pipe	1		
7	4161-3506014	管子 12	Pipe	1		
8	99100362249	管子 15	Pipe	1		
9	AZ9100366021	管子 15	Pipe	1		
10	99100362109	管子 15	Pipe	1		
11	99100362110	管子 15	Pipe	1		

双回路制动系（二）（6×4）载货车 DVAL CIRCUIT BRAKE SYSTEM II FOR TRUCK 6×4

-351-  陕西重汽

双回路制动系（二）（6×4）载货车 DVAL CIRCUIT BRAKE SYSTEM II FOR TRUCK 6×4

序号	件号	名称	Name	数量	适用车型	备注
NO	Part No.	Description		Quantity	Suit for	Remark
1	199014350012	管子 6	Pipe	1		
2	99114362005	管子 6	Pipe	1		
3	DZ9100362044	管子 8	Pipe	1		
4	199114362010	管子 8	Pipe	1		
5	99100362010	管子 12	Pipe	1		
6	99100362012	管子 12	Pipe	1		
7	99100362011	管子 12	Pipe	1		
8	99100362013	管子 12	Pipe	1		
9	99100362004	管子 12	Pipe	2		
10	99100362031	管子 12	Pipe	1		
11	99114362009	管子 12	Pipe	1		
12	99114362011	管子 12	Pipe	1		
13	4161-3506013	管子 12	Pipe	1		
14	4161-3506014	管子 12	Pipe	1		
15	99112362249	管子 15	Pipe	1		
16	AZ9100366021	管子 15	Pipe	1		
17	99100362110	管子 15	Pipe	1		
18	99100362109	管子 15	Pipe	1		

双回路制动系（二）（6×4）载货车 DVAL CIRCUIT BRAKE SYSTEM II FOR TRUCK 6×4

-353-  陕西重汽

双回路制动系（二）（6×4）载货车 DVAL CIRCUIT BRAKE SYSTEM II FOR TRUCK 6×4

序号	件号	名称	Name	数量	适用车型	备注
NO	Part No.	Description		Quantity	Suit for	Remark
1	199014350012	管子 6	Pipe	1		
2	99114362010	管子 8	Pipe	1		
3	DZ9100362044	管子 8	Pipe	1		
4	99100362010	管子 12	Pipe	1		
5	99100362013	管子 12	Pipe	1		
6	99100362012	管子 12	Pipe	1		
7	99100362031	管子 12	Pipe	1		
8	99100362011	管子 12	Pipe	1		
9	99100362004	管子 12	Pipe	2		
10	4161-3506013	管子 12	Pipe	1		
11	4161-3506014	管子 12	Pipe	1		
12	99100362018	管子 12	Pipe	1		
13	00114362009	管子 12	Pipe	1		
14	99114362011	管子 12	Pipe	1		
15	AZ9100366021	管子 15	Pipe	1		
16	99100362109	管子 15	Pipe	1		
17	99100362110	管子 15	Pipe	1		
18	99100362249	管子 15	Pipe	1		

双回路制动系（二）（6×4）牵引车 DVAL CIRCUIT BRAKE SYSTEM II FOR TOWING（6×4）

-355-  陕西重汽

双回路制动系 (二) (6×4) 牵引车 **DVAL CIRCUIT BRAKE SYSTEM II FOR TOWING (6×4)**

序号	件号	名称	Name	数量	适用车型	备注
NO	Part No.	Description		Quantity	Suitable	Remark
1	199014350012	管子 6	Pipe	1		
2	99114362005	管子 6	Pipe	1		
3	DZ9100362044	管子 8	Pipe	1		
4	199114362010	管子 8	Pipe	1		
5	99100362012	管子 12	Pipe	1		
6	99100362004	管子 12	Pipe	2		
7	99100362013	管子 12	Pipe	1		
8	99100362011	管子 12	Pipe	1		
9	4161-3506013	管子 12	Pipe	1		
10	4161-3506014	管子 12	Pipe	1		
11	DZ9100362031	管子 12	Pipe	1		
12	DZ9100362048	管子 12	Pipe	1		
13	99114362011	管子 12	Pipe	1		
14	99100362249	管子 15	Pipe	1		
15	AZ9100366021	管子 15	Pipe	1		
16	00100362012	管子 15	Pipe	1		
17	99100362109	管子 15	Pipe	1		

双回路制动系（三）（8×4）载货车 DVAL CIRCUIT BRAKE SYSTEM III FOR TRUCK 8×4

-357-  陕西重汽

双回路制动系（三）（8×4）载货车 **DVAL CIRCUIT BRAKE SYSTEM III FOR TRUCK 8×4**

序号	件号	名称	Name	数量	适用车型	备注
NO	Part No.	Description		Quantity	Suit for	Remark
1	199014350012	管子 6	Pipe	1		
2	99114362005	管子 6	Pipe	1		
3	DZ9100362044	管子 8	Pipe	1		
4	99114362010	管子 8	Pipe	1		
5	99100362012	管子 12	Pipe	1		
6	99100362011	管子 12	Pipe	1		
7	4161-3506013	管子 12	Pipe	1		
8	4161-3506014	管子 12	Pipe	1		
9	99100362013	管子 12	Pipe	1		
10	99100362004	管子 12	Pipe	2		
11	99114362011	管子 12	Pipe	1		
12	99100362031	管子 12	Pipe	1		
13	99114362009	管子 12	Pipe	1		
14	99100362110	管子 15	Pipe	1		

空气压缩机进出气管路 AIR COMPRESSOR INTAKE、OUTER LINE

空气压缩机进出气管路 AIR COMPRESSOR INTAKE、 OUTER LINE

序号	件号	名称	Name	数量	适用车型	备注
NO	Part No.	Description		Quantity	Suit for	Remark
1	DZ9100360177	管子	Pipe	1		
2	190003098031	密封圈	Seal ring	1		
3	190003559386	直通接头体	Nozzle	1		
4	99100362249	管子 15	Pipe	1		
5	199100360184	橡胶软管	Rubber hose	1		
6	AZ9100366021	管子 15	Pipe	1		
7	190003559751	直通接头体	Nozzle	1		
8	99100362109	管子 15	Pipe	1		
9	190003559647	直角接头体	Nozzle	1		
10	190003559547	六角螺母	Nut	1		
11	199100360319	锥体环	Taper ring	1		
12	168000250092	密封圈	Seal ring	1		

排气制动操纵气路 EXHAUST BRAKE CONTROL

-361-  陕西重汽

排气制动操纵气路 EXHAUST BRAKE CONTROL

序号	件号	名称	Name	数量	适用车型	备注
NO	Part No.	Designation		Quantity	Suitable	Remark
1	79000570084	停油缸	Air cylinder	1	全部车型	
	79000570085		Air cylinder	1		
2		停油缸		1	全部车型	
3	AZ9100189002		Exhausting brake assembly	1	全部车型	
4	AZ9100360067	电磁按钮阀	Four-loop buard valve	1	全部车型	选用
		发动机排气制动器总成			全部车型	
		四回路保护阀 (重庆)			全部车型	

气喇叭操纵气路 PNE VMATIC HORN

-363-  陕西重汽

气喇叭操纵气路 PNE VMATIC HORN

序号	件号	名称	Name	数量	适用车型	备注
NO	Part No.	Description		Quantity	Suit Model	Remark
1	DZ9100270020	气喇叭		1		
2	DZ9100270023			1		
3	DZ9100270022	角形支架		1		
		U型板				

挂车管路 TRAILER LING

-365-  陕西重汽

挂车管路 TRAILER LING

序号	件号	名称	Name	数量	适用车型	备注
NO	Part No.	Description		Quantity	Suitable	Remark
1	81.52315.6181	手制动阀	Hand brake valve	1	所有车型	
2	AZ9100369008		Trailer connector	1		
3	AZ9100369009	挂车接头	Trailer connector	1	带挂车车型	
4	AZ9100360007		Trailer valve	1		
5	AZ9100369087	挂车接头	Air tank	1	带挂车车型	
6	AZ9100360067	挂车控制阀 (重庆)	Four-loop guard valve	1	带挂车车型	
7	AZ9100360310	20 升储气筒 (明水)	Cheek valve	1	4×2 带挂车或 6 ×4、8×4	
		四回路保护阀 (重庆)			所有车型	
		单向阀 (重庆)			所有车型	

单桥轮间差速锁操纵气路 AIR LINE,SINGLE-AXLE DIFFERENTIAL LOCK

-367-  陕西重汽

单桥轮间差速锁操纵气路 AIR LINE,SINGLE-AXLE DIFFERENTIAL LOCK

序号	件号	名称	Name	数量	适用车型	备注
NO	Part No.	Designation		Quantity	Suitable	Remark
1	79100710008	电磁阀	Magnetic valve	1	4×2、6×2	
2	79100360018	差速锁气缸	Cylinder differential lock	1		

桥间差速锁操纵气路 CONTROL AIR LINE AXLE DIFFERENTIAL LOCK

-369-  陕西重汽

桥间差速锁操纵气路 CONTROL AIR LINE AXLE DIFFERENTIAL LOCK

序号	件号	名称	Name	数量	适用车型	备注
NO	Part No.	Designation		Quantity	Suitable	Remark
1	79100710008	电磁阀	Magnetic valve	1	6×4、8×4	
2	79100360018	差速锁气缸	Cylinder differential lock	1		

双桥轮间差速锁操纵气路 CONTROL AIR LINE DOVBLE-AXLE DIFFERENTIAL LOCK

-371-  陕西重汽

双桥轮间差速锁操纵气路 CONTROL AIR LINE DOVBLE-AXLE DIFFERENTIAL LOCK

序号	件号	名称	Name	数量	适用车型	备注
NO	Part No.	Designation		Quantity	Suit for	Remark
1	79100710008	电磁阀	Magnetic valve	1	6×4、8×4	
2	79100360018	差速锁气缸	Cylinder differential lock	2		

空气干燥器管路

空气干燥器管路

序号	件号	名称	Name	数量	适用车型	备注
NO	Part No.	Designation		Quantity	Suitable	Remark
1		空压机	Air compressor	1	所有车型	
2	AZ9100367002		5l air tank	1		
3	AZ9100360067	5 升储气筒 (带支架)	Four-loop guard valve	1		
4	AZ9100368471	四回路保护阀 (重庆) 空气干燥器 (重配)	Air dryer	1		

四回路保护阀

-375-  陕西重汽

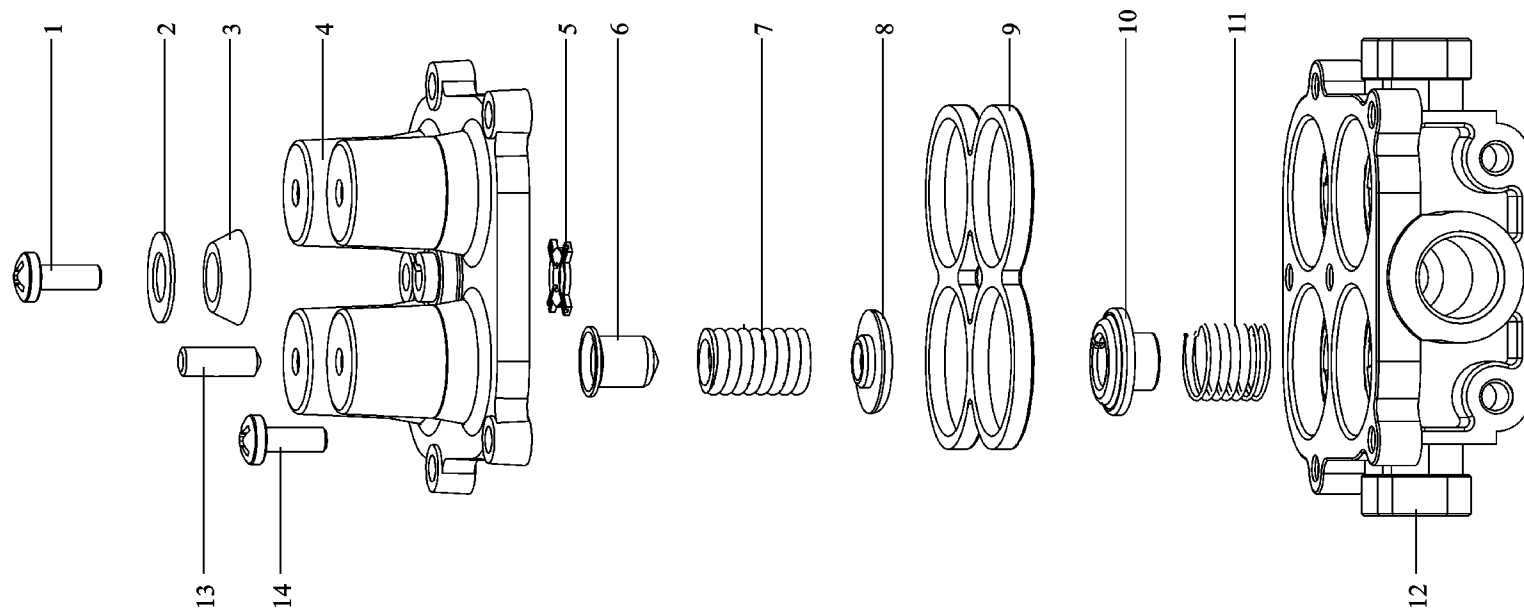

四回路保护阀

序号	件号	名称	Name	数量	适用车型	备注
NO	Part No.	Designation		Quantity	Suitable	Remark
1		十字槽盘头螺钉	Screw	1		
2			Washer	1		
3			Real	1		
4		大垫圈	Cover dalve	1		
5			Nipple washer	1		
6		密封圈	Adjusting screw base	4		
7			Spring upper	4		
8		阀 盖	Spring base	4		
9			Diaphragn	1		1
10		异形垫片	Valve	4		4
11			Spring lower	4		
12		调节螺钉座	Ralve body	1		
13			Screw	4		
14		上弹簧	Adjusting screw assembly	4		
15		弹簧座	Grease nipple			0.5 克
		膜 片				
		阀门总成				
		下弹簧				
		阀 体				
		十字槽盘头螺钉				

双管路挂车制动控制阀总成

-377-  陕西重汽

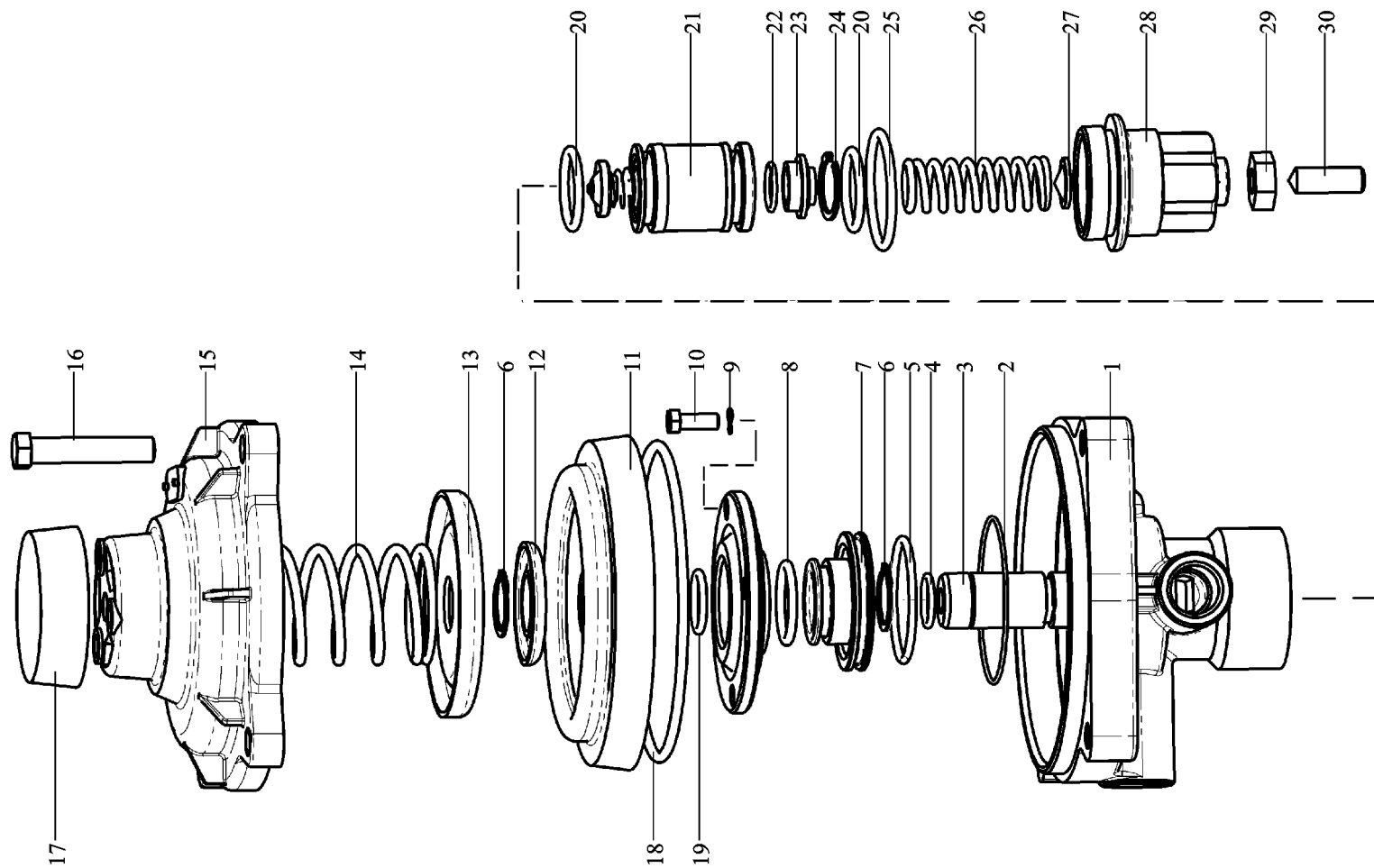

双管路挂车制动控制阀总成

序号	件号	名称	Name	数量	适用车型	备注
NO	Part No.	Description		Quantity	Suit for	Remark
1	Q340B08	1 型六角头螺栓	Hex screw	4		
2	3522CF1-319		O-ring	2		2
3		O 形密封圈	Piston lower	1		
4	Q43038		Circlip for circle	1		
5	3522CF1 - 339	下活塞	O-ring	2		2
6			Spring	1		
7		孔用弹性挡圈	Spring base	1		
8			Valve assembly	1		1
9	3522CF1 - 345	O 形密封圈	Intermed piston	1		
10			O-ring	1		1
11		弹 簧	Piston upper	1		
12	3522CF1 - 344		O-ring	1		1
13		弹簧座	O-ring	1		1
14			Upper body	1		
15	3522CF1 - 311	阀门总成	Hex screw	4		
16			Intermde body	1		
17	3522CF1 - 313	中活塞	Seal washer	1		
18			Plate	2		
19		O 形密封圈	Diaphragm	1		1
20	Q150B0865Q		O-ring	1		1
21		上活塞	Nut	1		
22			Lower body assembly	1		
23		O 形密封圈	Hex screw	4		
24	3522CF1 - 320		O-ring	1		1
25		O 形密封圈	Exhausting plate	1		

双管路挂车制动控制阀总成

-379-  陕西重汽

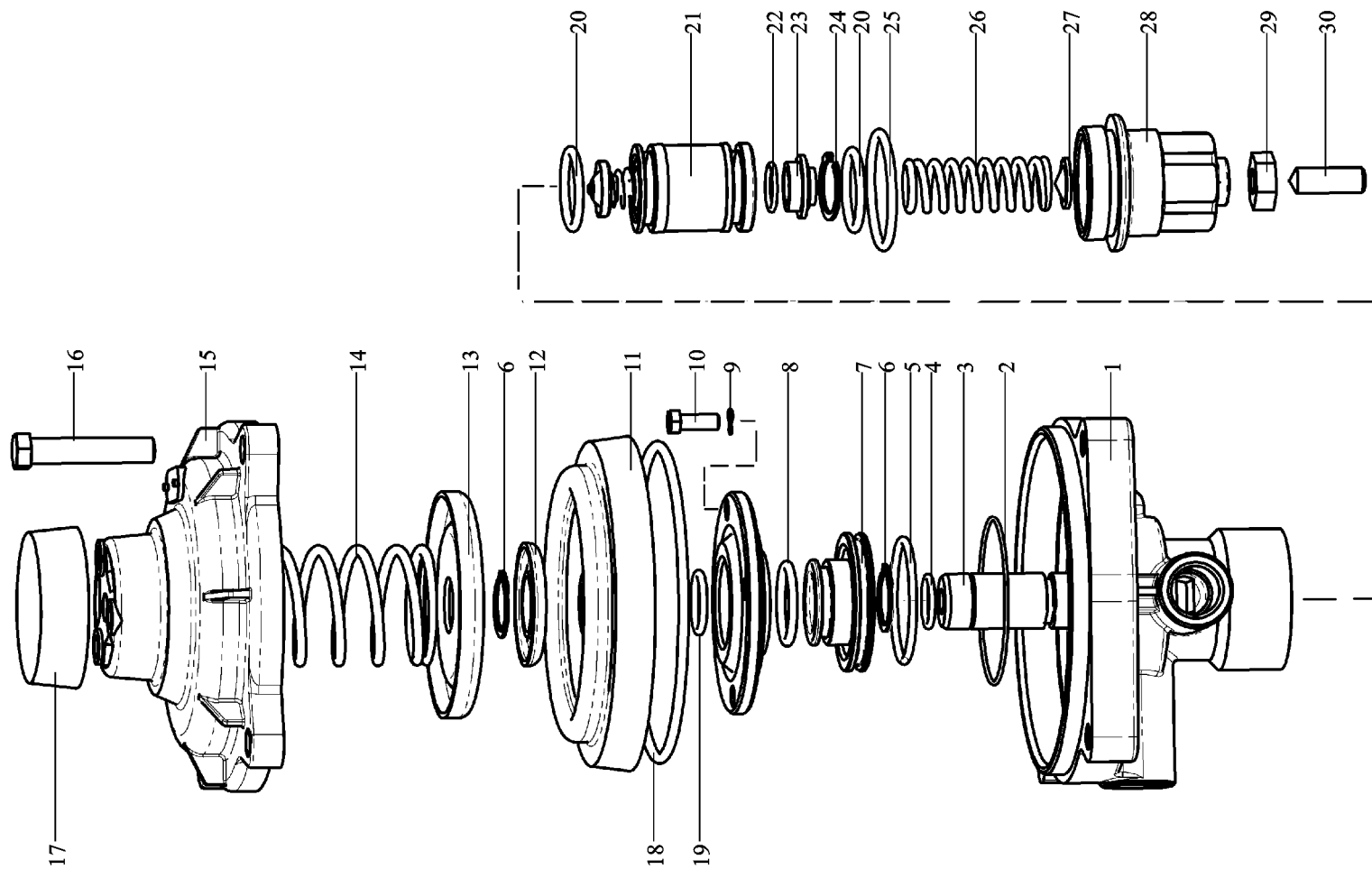

双管路挂车制动控制阀总成

序号	件号	名称	Name	数量	适用车型	备注
NO	Part No.	Description		Quantity	Suit for	Remark
26		垫圈	Washer	1		
27			Cover	1		
28	Q4403210	盖板	Hollowness clincher	1		
29	Q2140612		Screw	2		
30		开口型扁圆头抽芯铆钉	Grease nipple			0.005 克
		十字槽盘头螺钉				
		润滑脂				

继动阀

-381-  陕西重汽

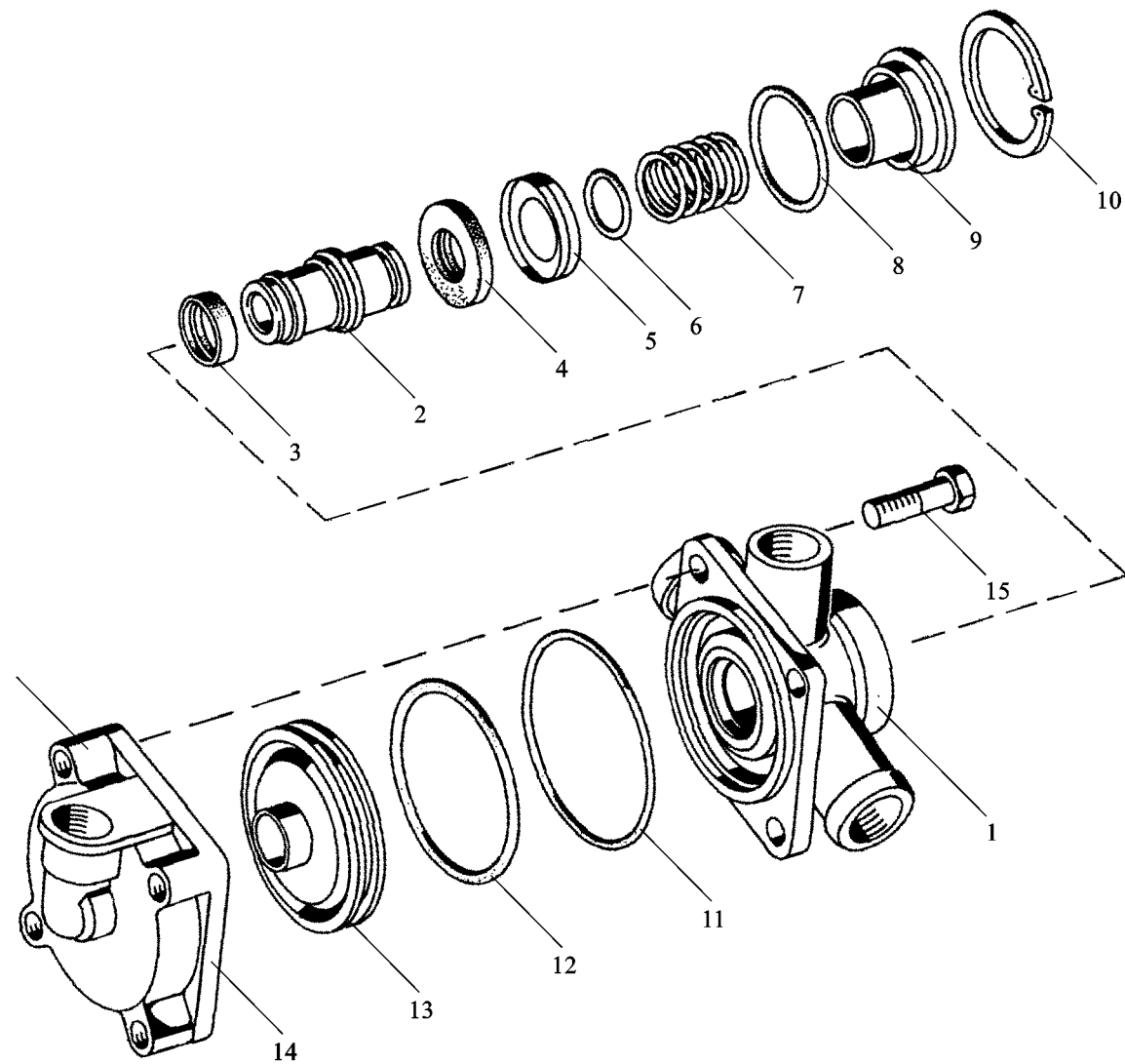

继动阀

序号	件号	名称	Name	数量	适用车型	备注
NO	Part No.	Description		Quantity	Suit Model	Remark
1	3030Y-3518018A	下体	Lower body	1		
2	3030Y-3518024A		Valve base	1		
3	3030Y-3518025	阀门座	Seal washer	1		1
4	3030Y-3518014		Valve	1		1
5	3030Y-3518015	阀门座密封圈	Spring base	2		
6	2-3522157		O-ring	1		1
7	3030Y-3518016	阀门	Spring	1		
8	3030Y-3518017A		O-ring	1		1
9	3030Y-3518020A	弹簧座	Lower lover	1		
10	Q43048		Snap ring	1		
11	3531CF1-349	O形密封圈	O-ring	1		1
12	3030Y-3518012A		O-ring	1		1
13	3030Y-3518026	弹簧	Piston	1		
14	3030Y-3518011		Upper body	1		
15	Q150B0860Q	O形密封圈	Screw	4		
16		下盖总成	Grease nipple			1
		孔用弹性挡圈				
		O形密封圈				
		O形密封圈				
		活塞				

膜片式制动气室

-383-  陕西重汽

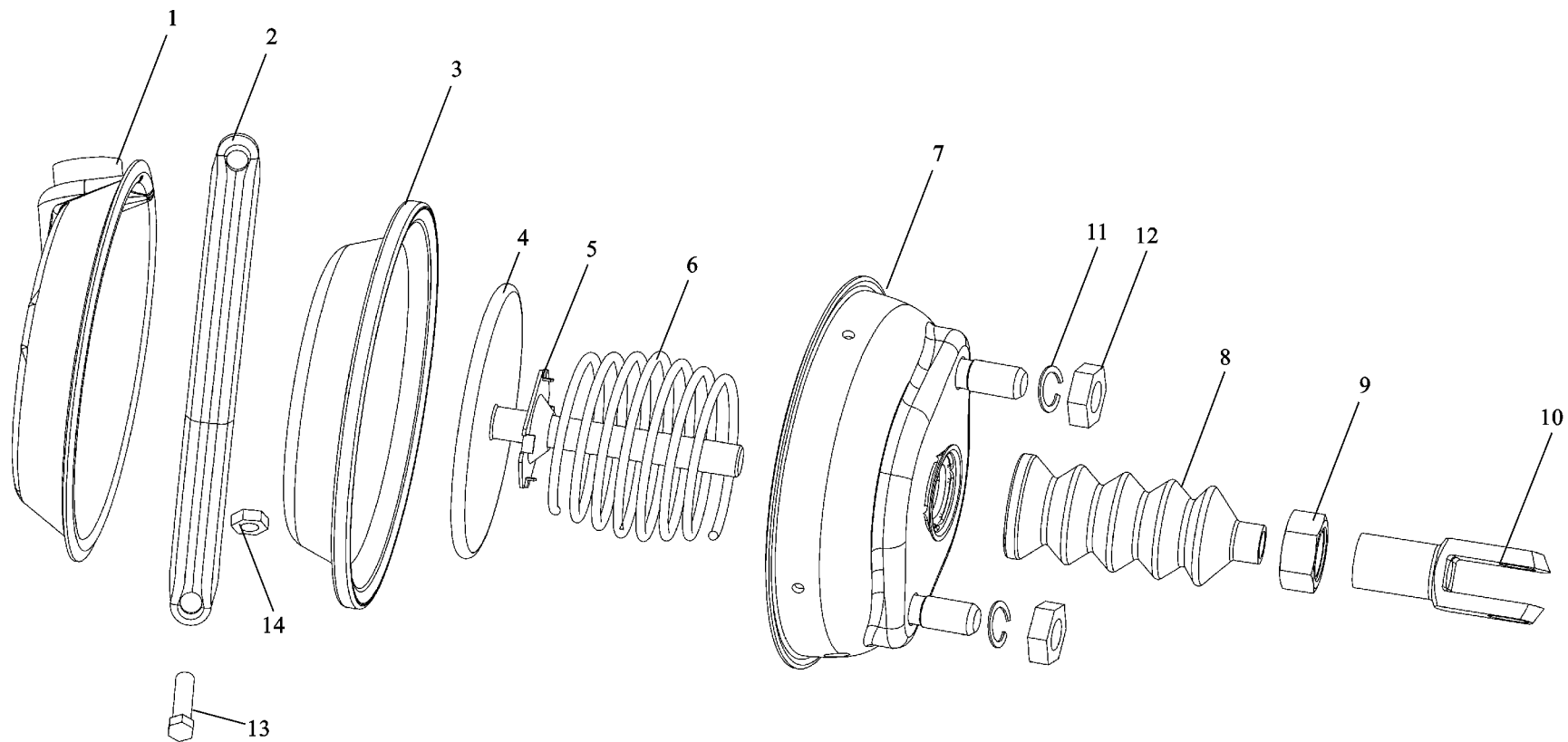

膜片式制动气室

序号	件号	名称	Name	数量	适用车型	备注
NO	Part No.	Description		Quantity	Suit Model	Remark
1	CP3-3519011	后盖总成	Cover	1		
2	3519CF1-428A		Clip	2		
3	3519CF1-327	卡箍	Diaphragm	1		
4	CP3-3519014		Piston	1		
5	3-3519018	膜片	Spring base	1		
6	3-3519017		Return spring	1		
7	3519CF1-815	活塞总成	Cover	1		
8	3519CF2-731		Dust pan	1		
9	Q351B14	弹簧座	Nut	1		
10	3519CF1-022		Linkage	1		
11	Q41216	回位弹簧	Washer			
12	Q341B16		Nut			
13	Q150B1050Q	端盖总成	Hex screw			
14	Q340B14		Nut			
		防尘罩				
		六角薄螺母				
		连杆叉				
		外锯齿锁紧垫圈				
		1型六角螺母				
		六角头螺栓				

制动阀

-385-  陕西重汽

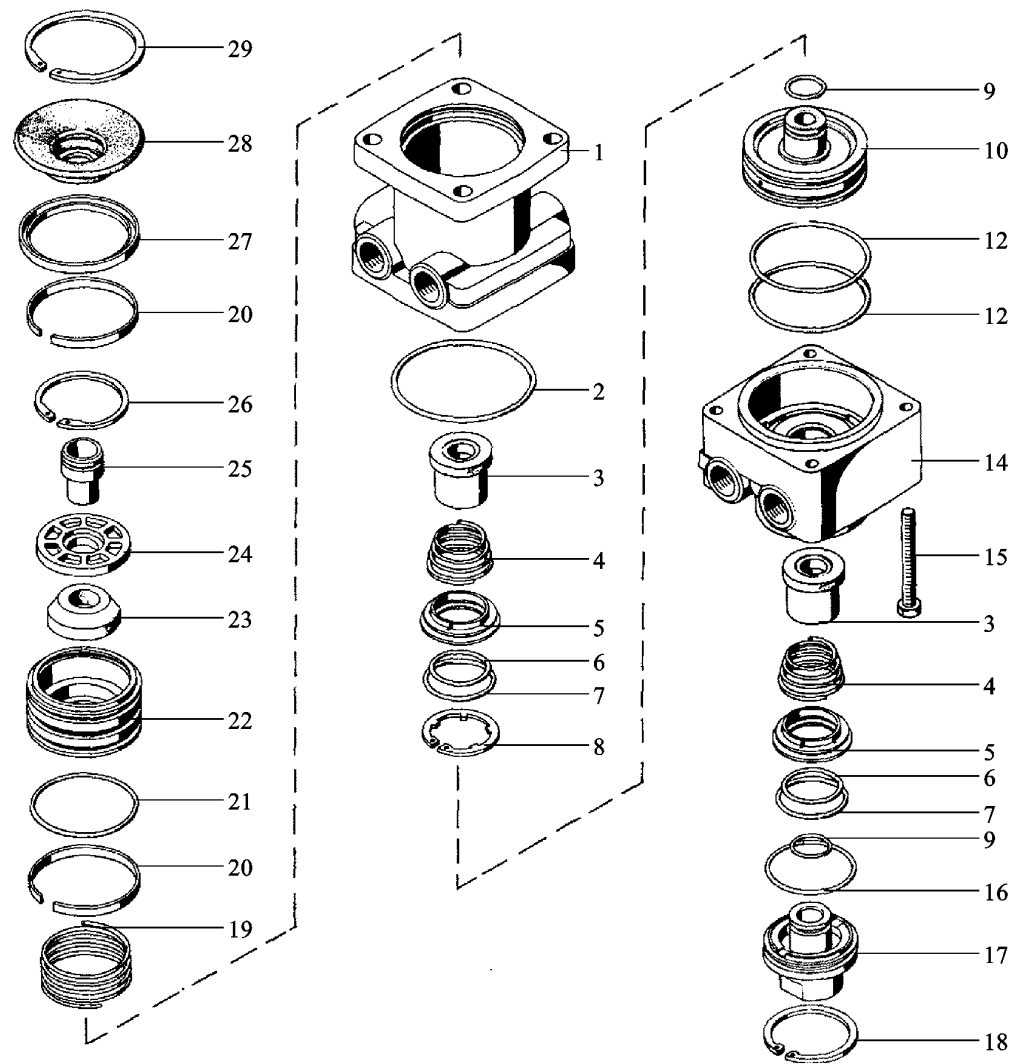

制动阀

序号	件号	名称	Name	数量	适用车型	备注
NO	Part No.	Description		Quantity	Suit Model	Remark
1		上 体	Upper bodily	1		
2	3514CF1-352		O-ring	1		1
3	3514CF1-340	O 形密封圈	Valve	2		2
4			Cine spring	2		
5		阀门总成	Busher	2		
6	3514CF1-344		O-ring	2		2
7	3514CF1-346	锥弹簧	O-ring	2		2
8	Q43038		Snap-ring	1		
9	3514CF1-349	衬 套	O-ring	2		2
10			Middle piston	1		
12	3514CF1-351	O 形密封圈	O-ring	2		2
14			Lower body	1		
15	Q150B0655	O 形密封圈	Hex screw	4		
16	3514CF1-357		O-ring	1		1
17		孔用弹性挡圈	Base	1		
18	Q43047		Snap-ring	1		
19			Ring	1		
20	3514CF1-728	O 形密封圈	Circle	2		2
21	3514CF1-329	中活塞	O-ring	1		1
22			Piston	1		
23	3514CF1-331	O 形密封圈	Glost ring	1		1
24			Spring base	1		
25		下 体	Push rod base	1		
26	Q43045		Snap-ring	1		
27		六角头螺栓	Seal washer	1		

制动阀

-387-  陕西重汽

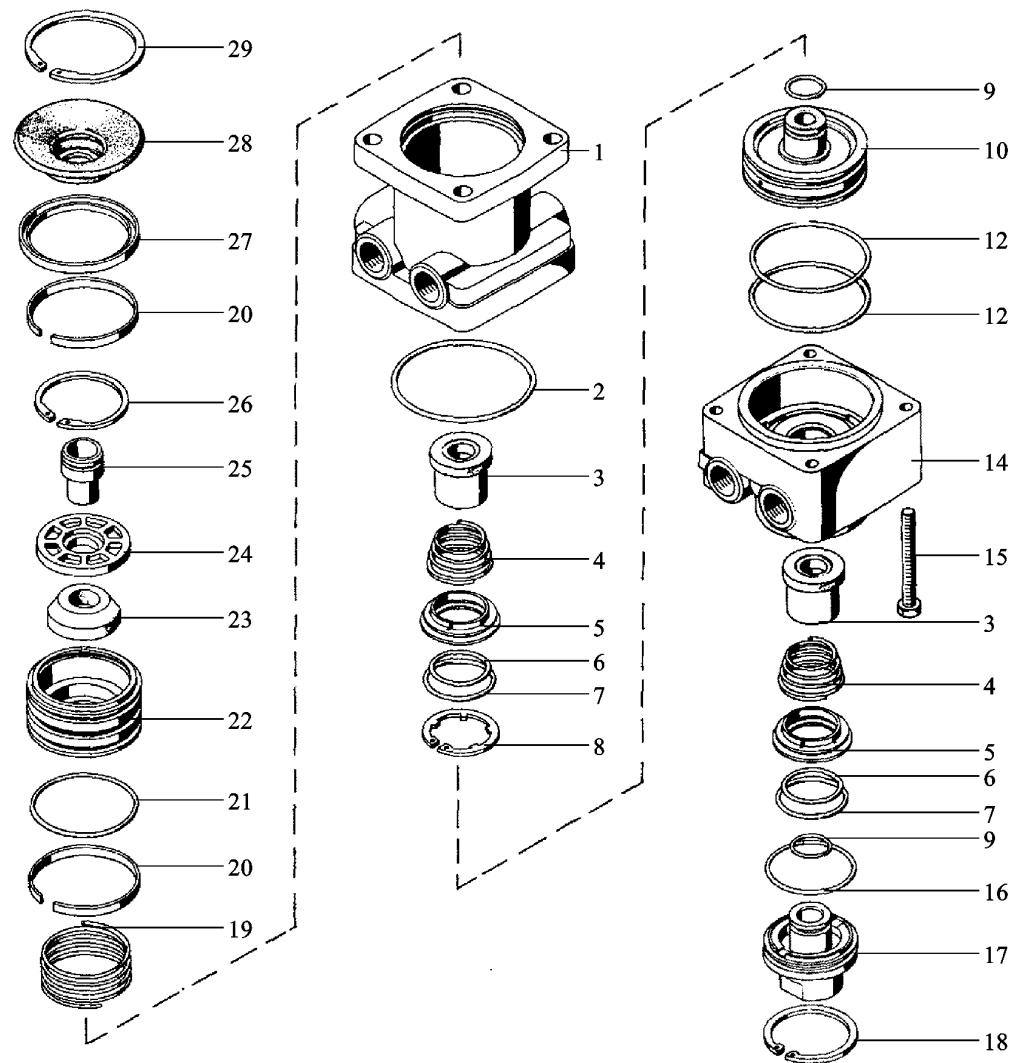

制动阀

序号	件号	名称	Name	数量	适用车型	备注
NO	Part No.	Designation		Quantity	Suit Model	Remark
28	3514CF1-736	防尘罩	Dust pan	1		1
29	Q43060	孔用弹性挡圈	Snap-ring	1		
30		润滑脂	Grease nipple	1		0.005kg

弹簧制动腔

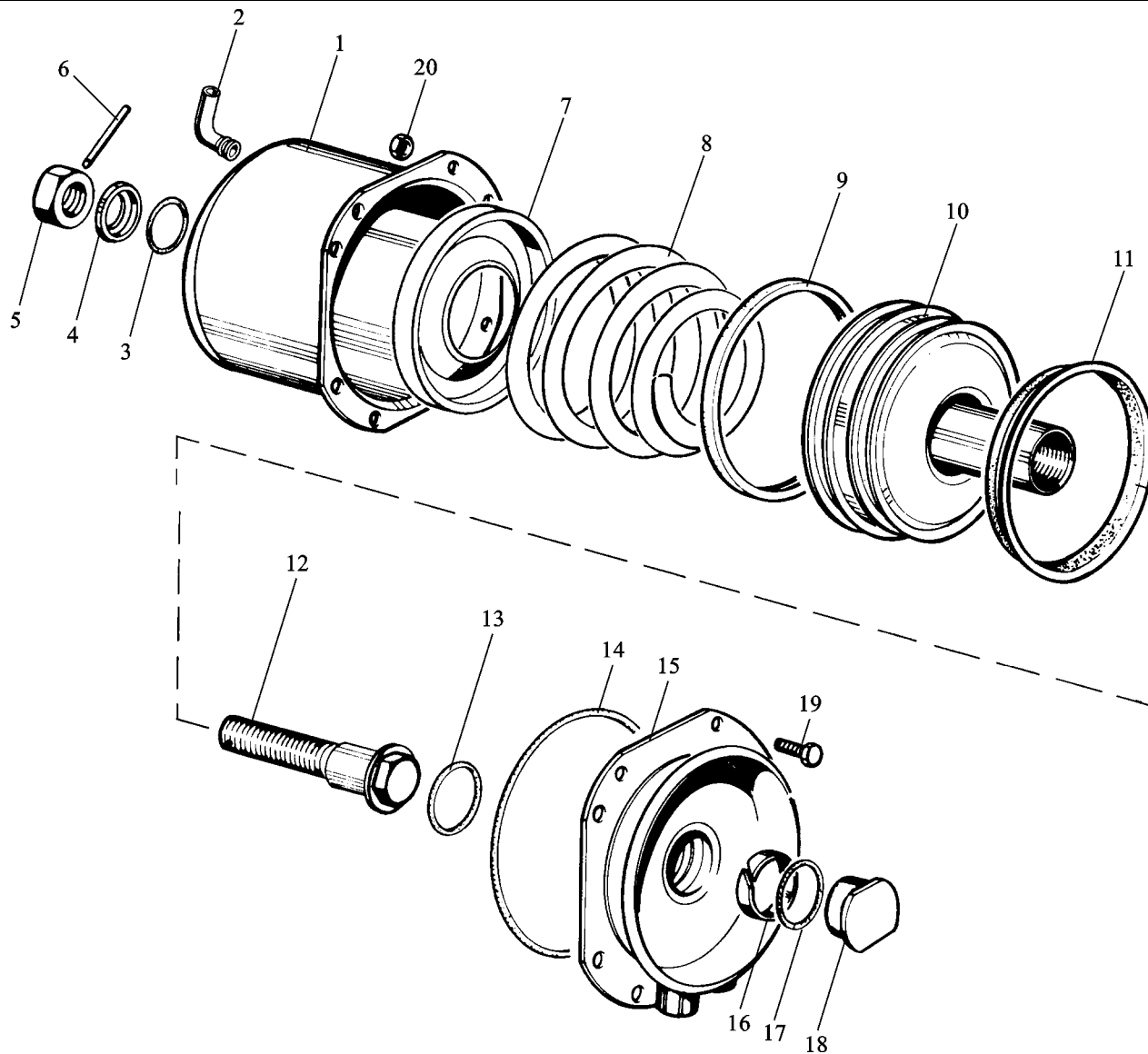

弹簧制动腔

序号	件号	名称	Name	数量	适用车型	备注
NO	Part No.	Description		Quantity	Suit Model	Remark
1	3519CF1-805	缸体总成	Cylinder body	1		
2	3519CF1-308		Rubber nozzle	1		1
3	3519CF1-311	橡皮管接头	O-ring	1		1
4	3519CF1-109		Stop circle	1		
5	Q341B16	O形密封圈	Nut	1		
6	3519CF1-032		Pin	1		1
7	3519CF1-313	止推环	Bush	1		1
8	3519CF1-412		Spring	1		
9	3519CF1-714	1型六角螺母	Snap ring	1		1
10	3519CF1-120		Piston	1		
11	3519CF1-316	四槽销	Y-ring	1		1
12	3519CF1-124		Hex screw	1		
13	3519CF1-329	保护套	O-ring	1		1
14	3519CF1-331		O-ring	1		1
15	3519CF1-126	大弹簧	Flange	1		
16	3519CF1-728		Snap ring	1		1
17	3522CF1-334	导向环	O-ring	1		1
18	Q41008F9		Nut	1		
19	Q150B0820	大活塞总成	Hex screw	8		
20	Q340B08		Washer	8		
21		Y形密封圈	Grease nipper			0.5克
		六角头螺栓				
		O形密封圈				

储气筒安装

-391-  陕西重汽

储气筒安装

序号	件号	名称	Name	数量	适用车型	备注
NO	Part No.	Description		Quantity	Suit for	Remark
1	AZ9100369155	自动放水阀	Valve	4	所有车型	
2	99100360319	密封圈	Seal ring	4	所有车型	
3	AZ9100369094	30 升储气筒	Air tank	2		4×2、4×4
4	99100360173	紧固带	Fastening strap	2		
5	90003961510	球面垫圈	Ball washer	2		
6	Q40310	弹簧垫圈	Spring washer	4		
7	Q340B10	1 型六角螺母	Nut	4		
8	AZ9100369097	40 升储气筒	Air tank	2		6×4、6×6、8×4、6×2
9	280 550027	内螺纹销	Screw bolt	4		20 升储气筒专用
10	280 550029	拉紧螺栓	Screw	4		20 升储气筒专用
11	280 550028	内螺纹销	Screw bolt	4		20 升储气筒专用
12	99100360108	紧固带	Fastening strap	2		20 升储气筒专用
13	AZ9100369087	20 升储气筒		1		4×2 带挂车及 6×4、6×6、8×4、6×2
14	Q340B08	1 型六角螺母	Nut	7		20 升储气筒专用
15	Q40308	弹簧垫圈	Spring washer	7		20 升储气筒专用
16	99100360105	支座总成	Support assembly	1		20 升储气筒专用
17	99100360196	垫片	Washer	1		20 升储气筒专用
18	Q150B0830	六角头螺栓	Hex screw	7		20 升储气筒专用
19	Q150B0616	六角头螺栓	Hex screw	4		
20	Q40506	重型弹簧螺母	Spring nut	4		
21	Q340B06	1 型六角螺母	Nut	4		
22	99100360101	隔板	Distance plate	2		
23	Q150B1025	六角头螺栓	Hex screw	2		
24	AZ9100367002	5 升储气筒	Air tank	1	所有车型	
25	Q40010	平垫圈	Washer	3		

按钮开关（排气制动） foot brake switch for exhaust brake

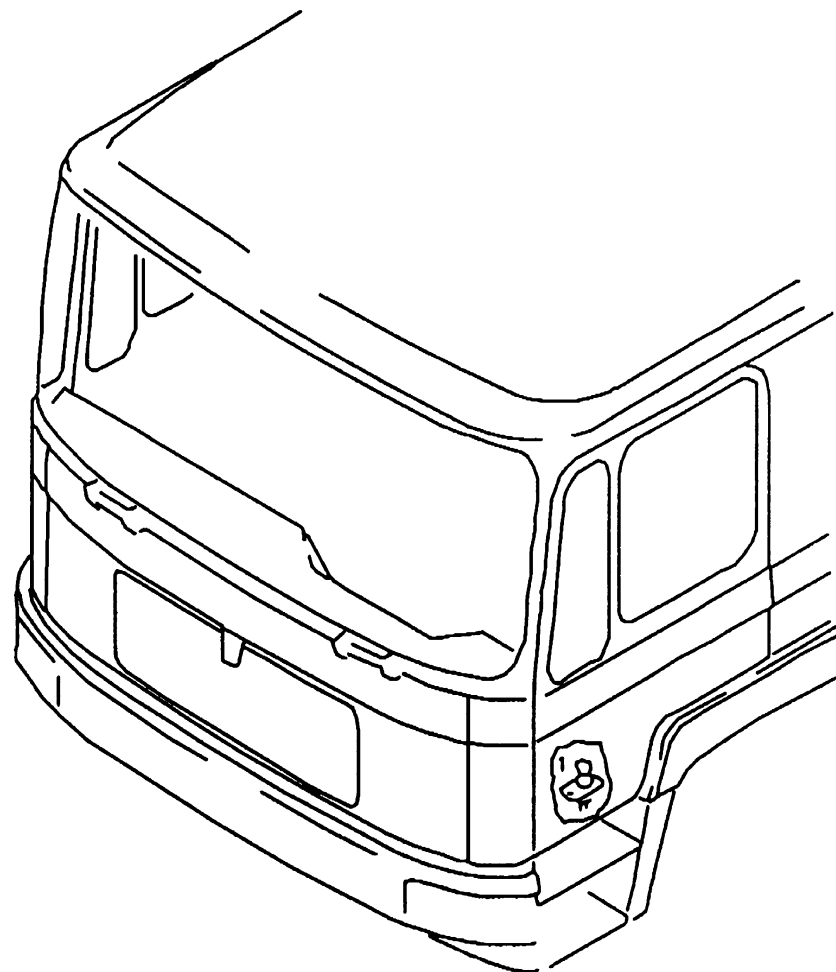
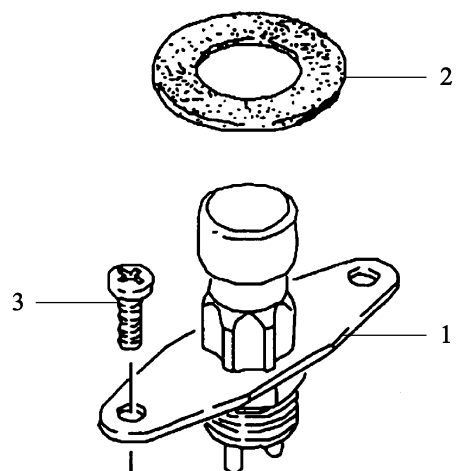

按钮开关（排气制动） foot brake switch for exhaust brake

序号	件号	名称	Name	数量	适用车型	备注
NO	Part No.	Description		Quantity	Suit Model	Remark
1	81.25505.0992	按钮开关 (排气制动)		1		
2	81.96601.0690	橡胶垫		1		
3	06.01470.0409	六角头带垫螺栓		2		

可调整转向柱 steering column adjustable

-395-  陕西重汽

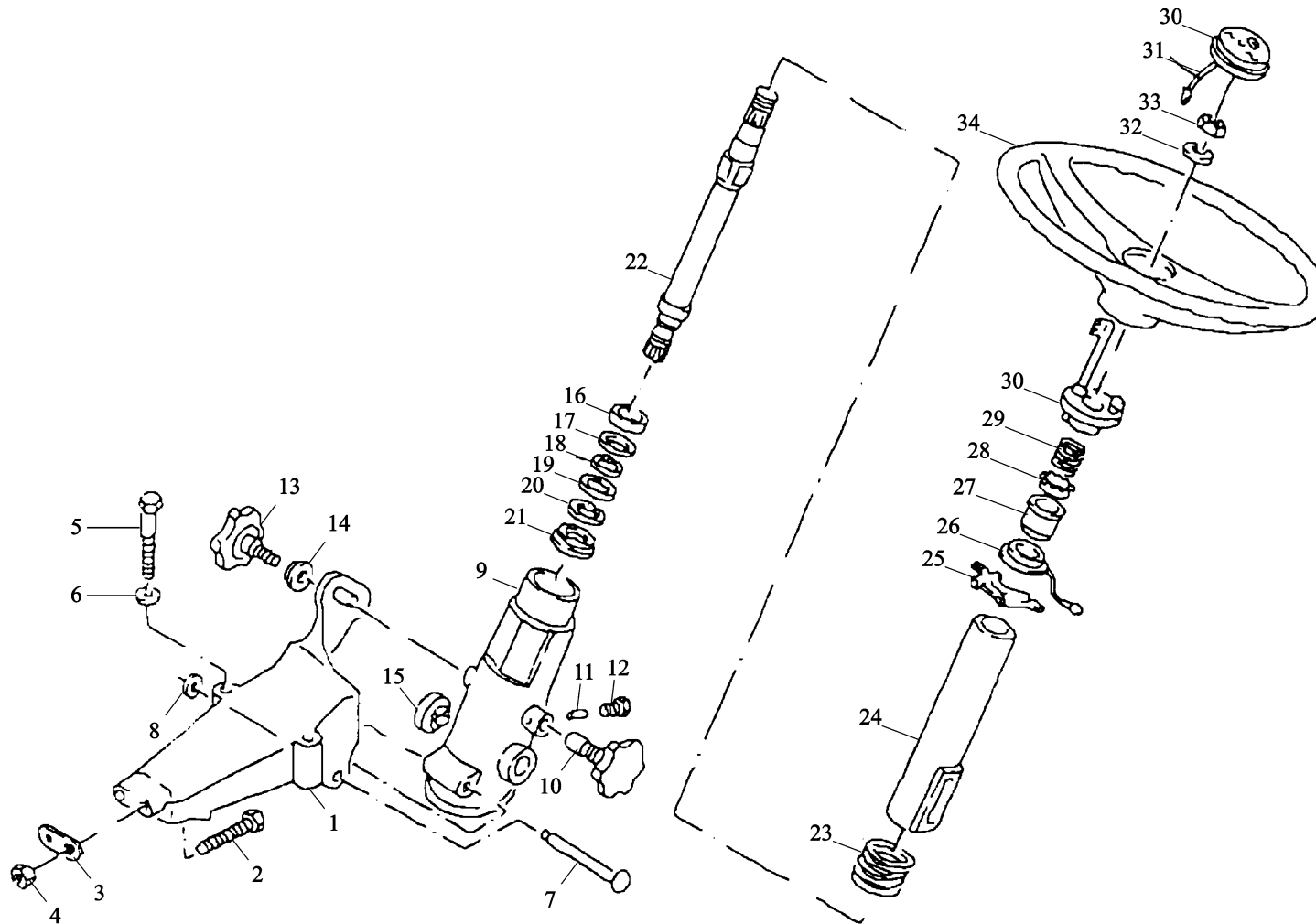

可调整转向柱 steering column adjustable

序号	件号	名称	Name	数量	适用车型	备注
NO	Part No.	Description		Quantity	Suitable	Remark
1	81.46440.5073	转向柱支架总成	steering column bracket assembly	1		M10*40-8.8-MAN183-A3C
2	06.01289.0108	六角螺栓	hex bolt	2		22*5*57-11-35-11
3	81.97487.0225	搭接板	fish plate	1		
4	06.11240.0406	六角锁紧螺母	hex lock nut	2		BM10-8-MAN183-B1
5	06.01013.7220	六角有肩螺柱	hex shoulder stud	2		M10*75-8.8-MAN183-B1
6	06.15013.0412	垫片	washer	2		A10.5*20*2-200HV-MAN183-B1
7	81.91020.2289	销子	pin	1		
8	06.15070.6102	垫片	washer	1		6*22*2-100HV-MAN183-B1
9	81.46118.0049	转向轴套	steering spindle housing	1		
10	81.97005.0048	操纵轮	hand wheel	1		
11	06.22140.0815	定位销	dowel pin	1		5M6*32
12	81.90490.0270	保险螺钉	shear bolt	1		M12*1.5*15-9S20K-SW14
13	81.97005.0047	操纵轮	hand wheel	1		
14	81.46111.0066	摩擦垫圈	friction plate	1		
15	81.96410.0353	盖	cap	1		5*12
16	06.31429.0120	球轴承	ball bearing	1		61806-2Z-Y-C4
17						
18	06.37069.0017	弹簧圈	circlip	1		28.5*33.1*1.50
19	81.91710.0497	环	washer	1		30.4*42P6*5-ST60-2
20	06.29029.0044	弹簧圈	circlip	1		42*1.75L
21						
22	81.46113.0070	转向轴	steering spindle	1		
23	81.97602.0729	压缩弹簧	pressure spring	1		4*56/72*192-FST

可调整转向柱 steering column adjustable

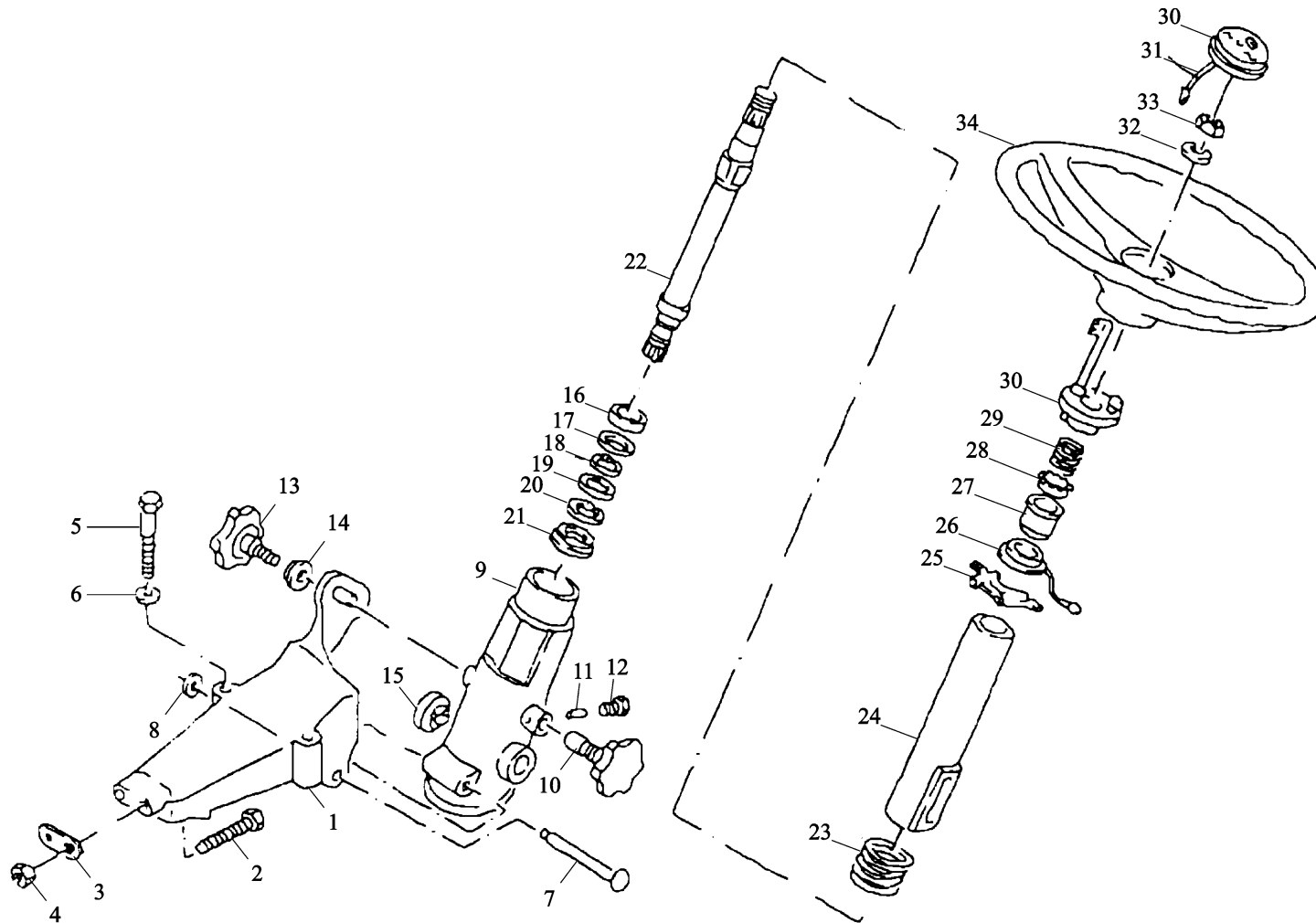

可调整转向柱 steering column adjustable

序号	件号	名称	Name	数量	适用车型	备注
NO	Part No.	Description		Quantity	Suit for	Remark
24	81.46118.5002	轴承套总成	bearing sleeve assembly	1		
25	81.46433.0005	固定座	clamp half for steering lock	1		
26	81.46136.0013	接触环	slip ring	1		
27	81.46115.0028	球轴承套	steering column bearing	1		
28	81.46109.0044	锁紧环	clamping ring	1		
29	81.97601.0195	圆柱形压缩弹簧	pressure spring	1		3.2*29.7*35-FST
30	81.46431.0013	喇叭开关总成	horn button assembly man logo	1		
31	81.25404.6846	线束喇叭	loom horn	1		
32	06.16049.0020	弹簧垫圈	spring washer	1		B22-FST-MAN183-B1
33	06.11022.0412	六角螺母	hexagon nut	1		BM22*1.5-05
34	81.46430.0069	方向盘 $\phi=500$	handle wheel	1		
35	81.46430.6008	回位法兰总成	return flange	1		

转向柱套管 (一) steering column casing

-399-  陕西重汽

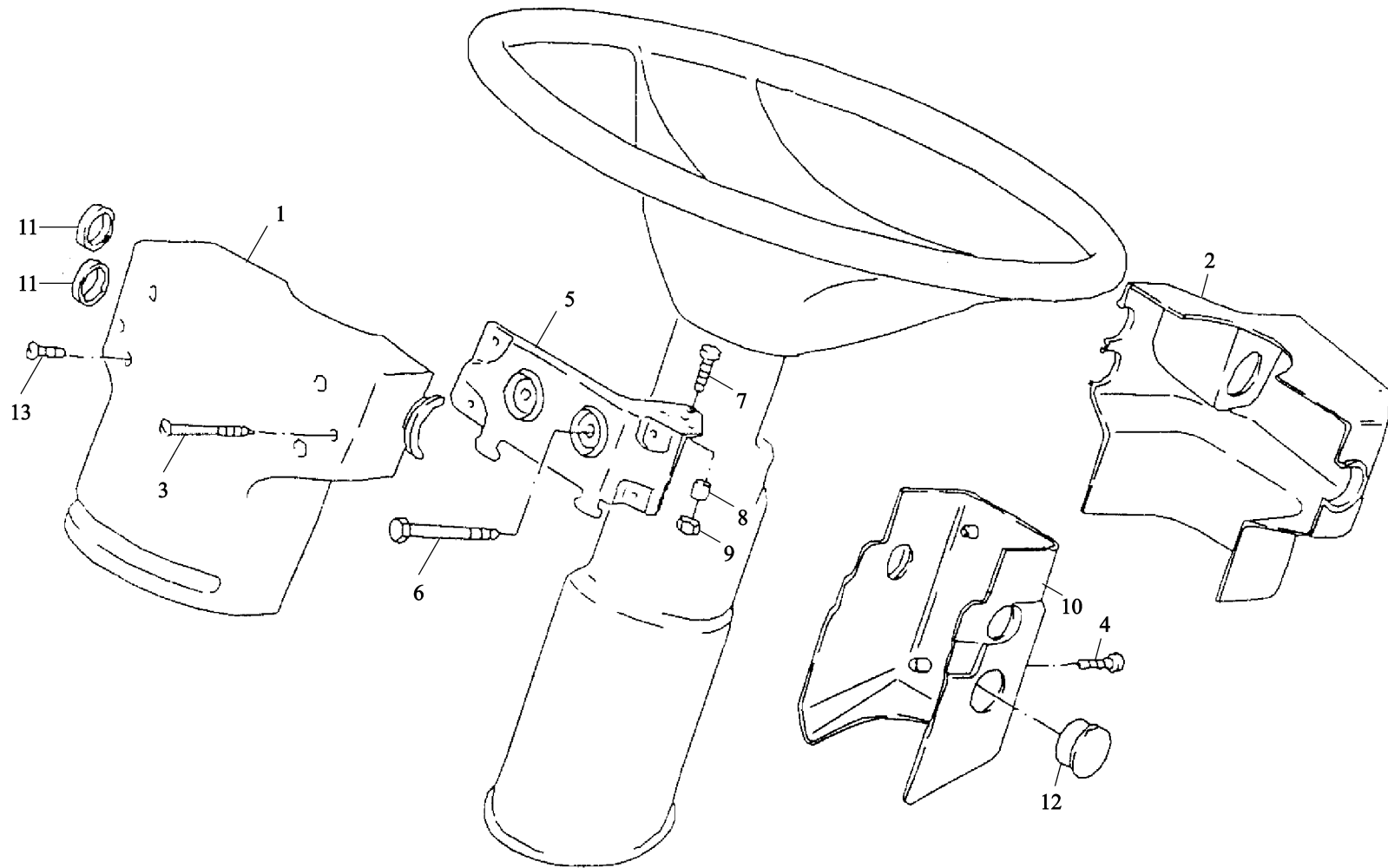

转向柱套管（一） steering column casing

序号	件号	名称	Name	数量	适用车型	备注
NO	Part No.	Description		Quantity	Suit for	Remark
1	81.46113.0095	转向柱护板	steering column casing rear section upper	1		
2	81.46113.0094	转向柱护板	steering column casing front part upper	1		
3	06.07158.1511	自攻螺钉	oval-head self-tapping screw	2		ST4.2*50C-H-A3R
4	06.07095.0204	自攻螺钉	oval-head tapping screw	4		AEM4*12-A3R
5	81.46145.0014	支架	bracket	1		
6	81.90490.0443	带外扭矩的保险螺栓	shear bolt with external torx	2		
7	06.04201.2513	盘头螺钉	pan-head screw	1		M5*30-4.8-H-MAN183-B1
8	81.95801.0071	滚子	bush	1		6.1*10*16-POM
9	06.11240.2102	六角锁紧螺母	hex lock nut	1		AM5-8-A2C
10	81.46113.0085	转向柱罩壳	panelling lower	1		
11	81.46113.0088	罩	cap black plastic	2		
12	81.96410.0560	盖	cap	1		56*20
13	06.07095.0207	自攻螺钉	oval-head self-tapping screw	4		

转向柱套管 (二) steering column casing

-401-  陕西重汽

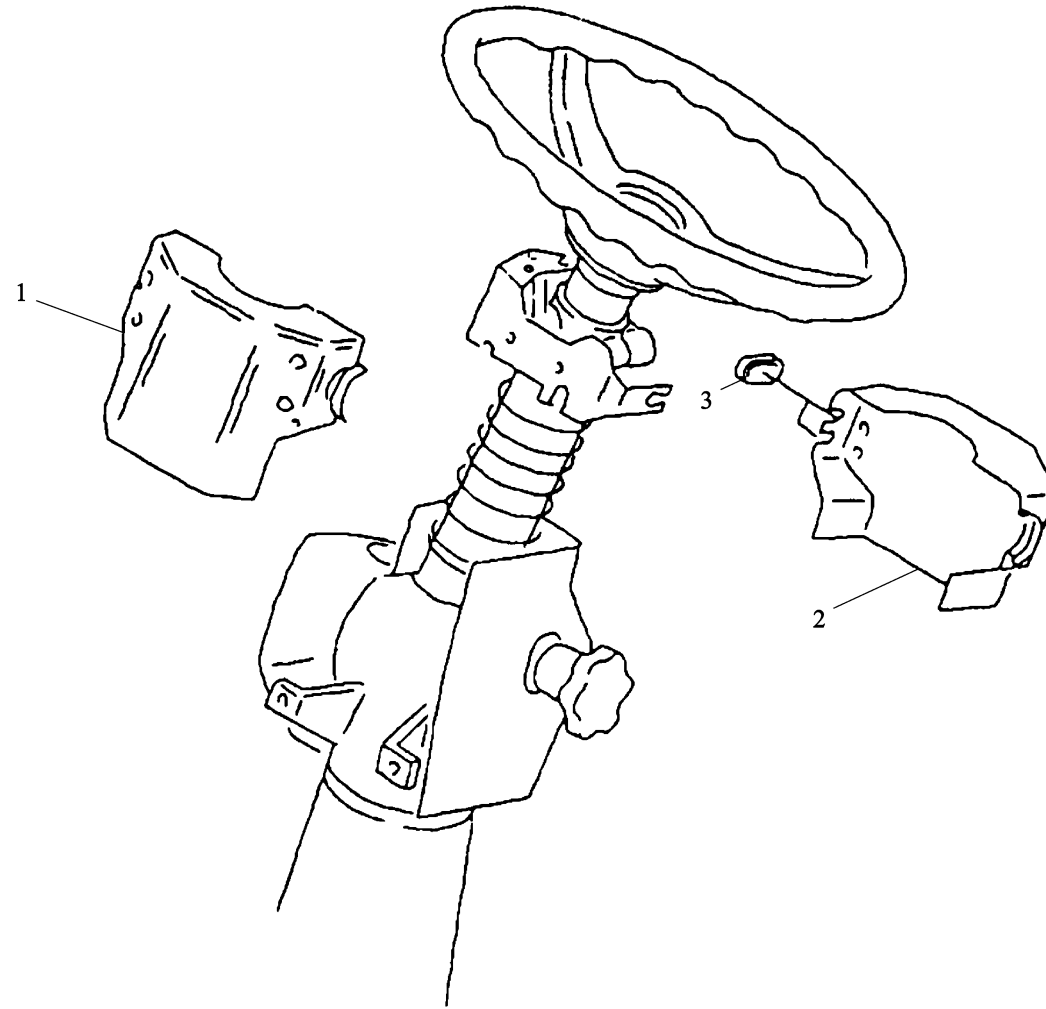

转向柱套管（二） steering column casing

序号	件号	名称	Name	数量	适用车型	备注
NO	Part No.	Description		Quantity	Suit Model	Remark
1	81.46113.0094	转向柱护板	steering column casing	1		
2	81.46113.0095	转向柱护板	steering column casing	1		
3	81.46113.0088	黑色塑料罩	cap black plasticfig	2		

双轴转向油罐

-403-  陕西重汽

双轴转向油罐

 陕西重汽 -404-
<https://vk.com/dieselinj>

序号	件号	名称	Name	数量	适用车型	备注
NO	Part No.	Description		Quantity	Suitable	Remark
1	DZ9114470031	转向油罐	oil container	1		
2			screw	1		
3		转向油罐螺盖	seal washer	1		
4			latch	1		
5		密封环	filter element	1		
		锁止器	housing oil container	1		
		滤芯				
		转向油罐壳体				

液压装置

-405-  陕西重汽

液压装置

 陕西重汽 -406-
<https://vk.com/dieselinj>

序号	件号	名称	Name	数量	适用车型	备注
NO	Part No.	Description		Quantity	Suitable	Remark
1	DZ9100470101	支架		1		
2	Q33410	1型全金属六角锁紧螺母		2		
3	Q150B1020	六角头螺栓		2		
4	DZ9100470095	转向油罐总成		1		
5	DZ9100470110	夹紧带总成		1		
6	Q2140635	十字槽盘头螺钉		1		
7	Q67632	B型蜗杆传动式软管环箍		2		
8	Q676B25	C型蜗杆传动式软管环箍		2		
9	DZ9100470017	成型软管		1		
10	DZ9100470014	带纤维夹层的橡胶软管		1		
11	99100470107	高压软管		1		
12	99100470110	旋转管接头		1		
13	90003098031	密封垫圈		5		
14	DZ9100130037	转向油泵		1		
15	99100470076	环形接头		1		
16	90003962651	空心螺栓		1		
17	DZ9100470052	压油管总成		1		
18	Q150B0616	六角头螺栓		1		
19	38091360181	管夹		2		
20	39700350169	角形支架		1		
21	Q40506	重型弹簧垫圈		3		
22	Q340B06	1型六角螺母		3		
23	Q150B0625	六角头螺栓		1		
24	Q40206	大垫圈		3		
25	90003962632	空心螺栓		1		

液压装置

-407-  陕西重汽

液压装置

 陕西重汽 -408-
<https://vk.com/dieselinj>

序号	件号	名称	Name	数量	适用车型	备注
NO	Part No.	Description		Quantity	Suit Model	Remark
26	DZ9100470013	旋转管接头		1		
27	250-3408017	空心螺栓		1		

转向油罐 steering oil tank

-409-  陕西重汽

转向油罐 steering oil tank

 陕西重汽 -410-
<https://vk.com/dieselinj>

序号	件号	名称	Name	数量	适用车型	备注
NO	Part No.	Description		Quantity	Suit for	Remark
1	DZ9100470095	转向油罐	oil container	1		
2			oil container cover	1		
3		转向油罐螺盖	seal washer	1		
4		密封环	latch	1		
5		锁止器	filter element	1		
		滤芯	housing container	1		
		转向油罐壳体				

转向角限止器 steering lock

-411-  陕西重汽

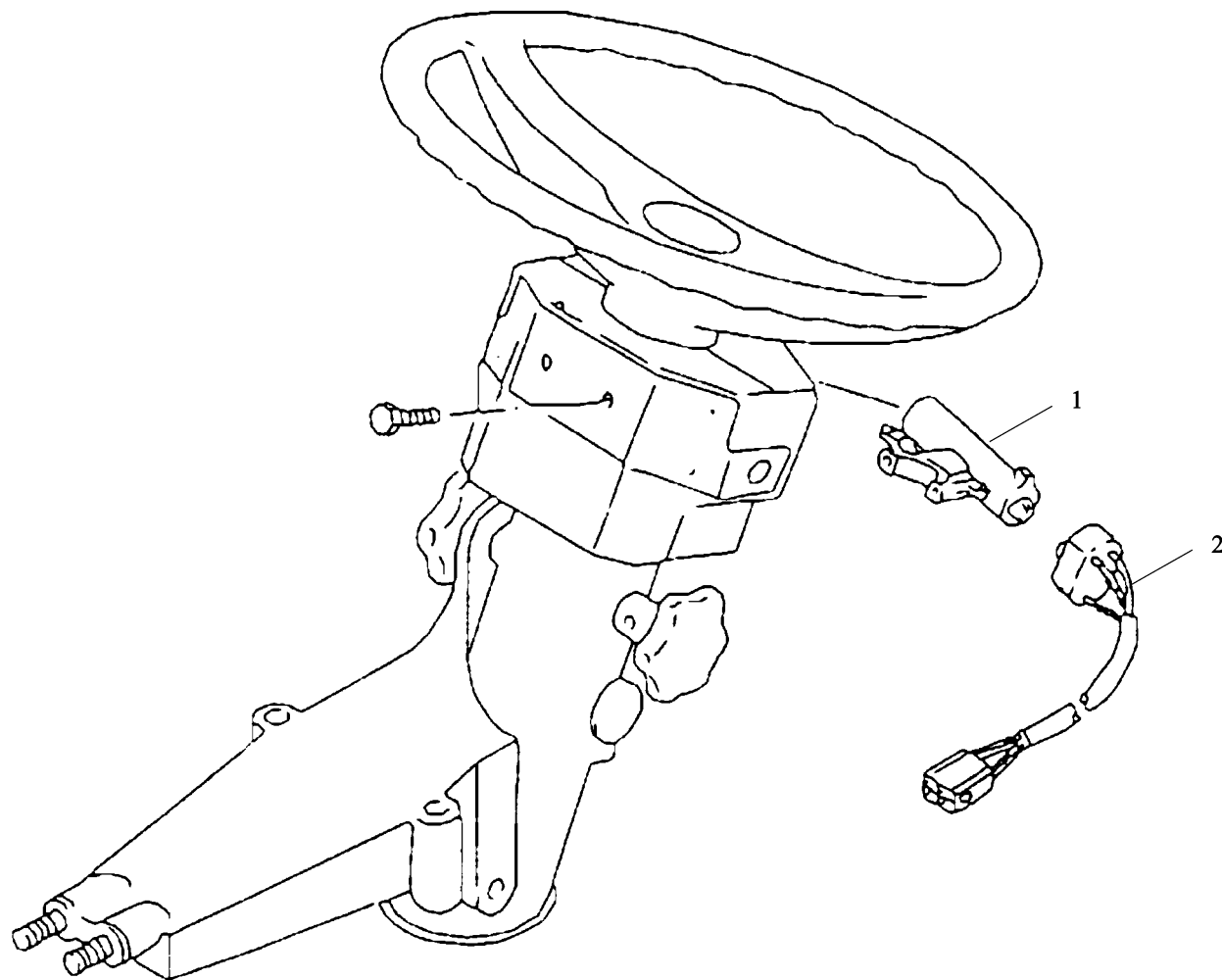

转向角限止器 steering lock

序号	件号	名称	Name	数量	适用车型	备注
NO	Part No.	Description		Quantity	Suit Model	Remark
1	81.46433.6009	方向盘锁总成	Steering lock assembly	1		
2	81.25501.6033	点火起动开关	Ignition starter switch with cable700MM 8-pin	1		

37 孔诊断接口电线束 (仪表台内) loom diagnostic system

-413-  陕西重汽

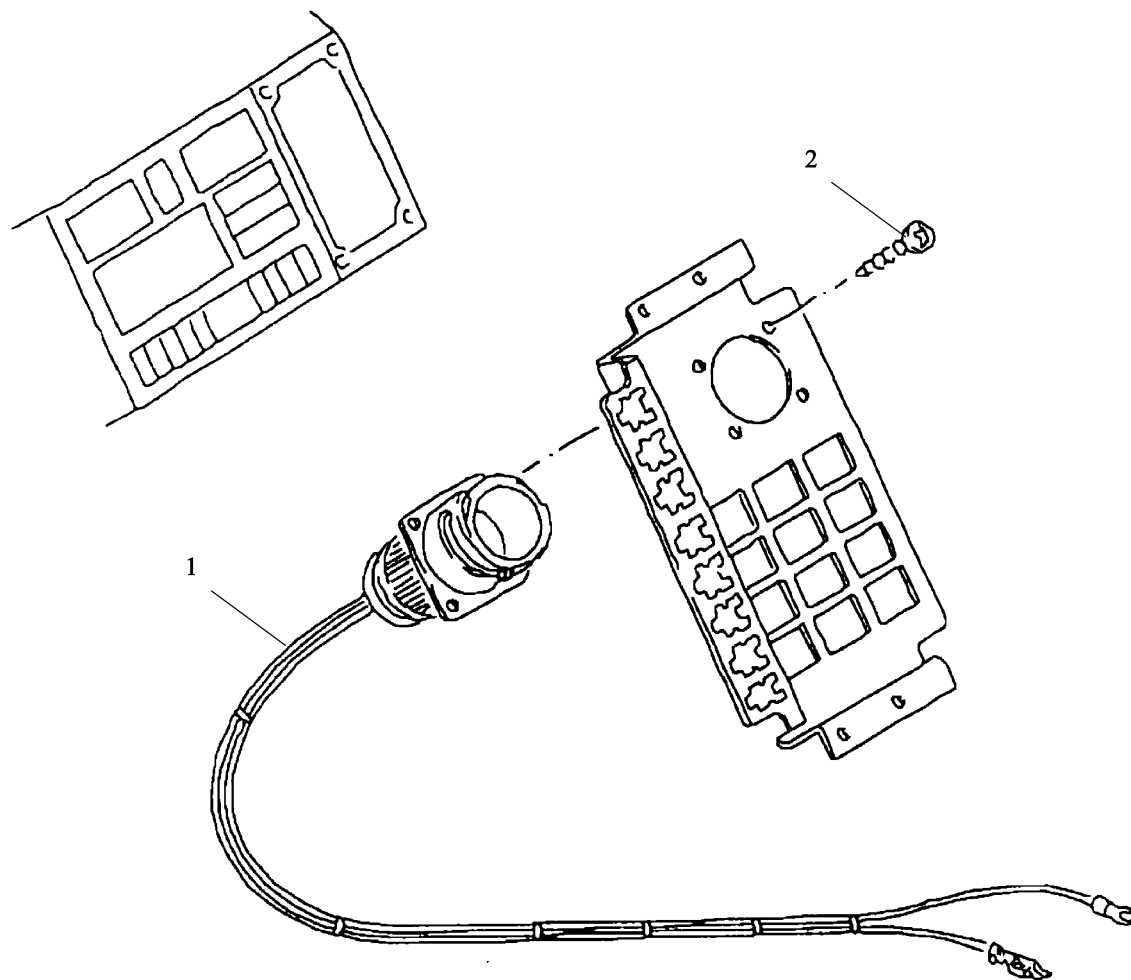

37 孔诊断接口电线束 (仪表台内) loom diagnostic system

序号	件号	名称	Name	数量	适用车型	备注
NO	Part No.	Designation		Quantity	Suit Model	Remark
1	81.25416.6943	37孔诊断接口电线束		1		
2	06.07159.0014	十字槽盘头自攻螺钉		2		

暖风、空调开关 air conditioning control switch

-415-  陕西重汽

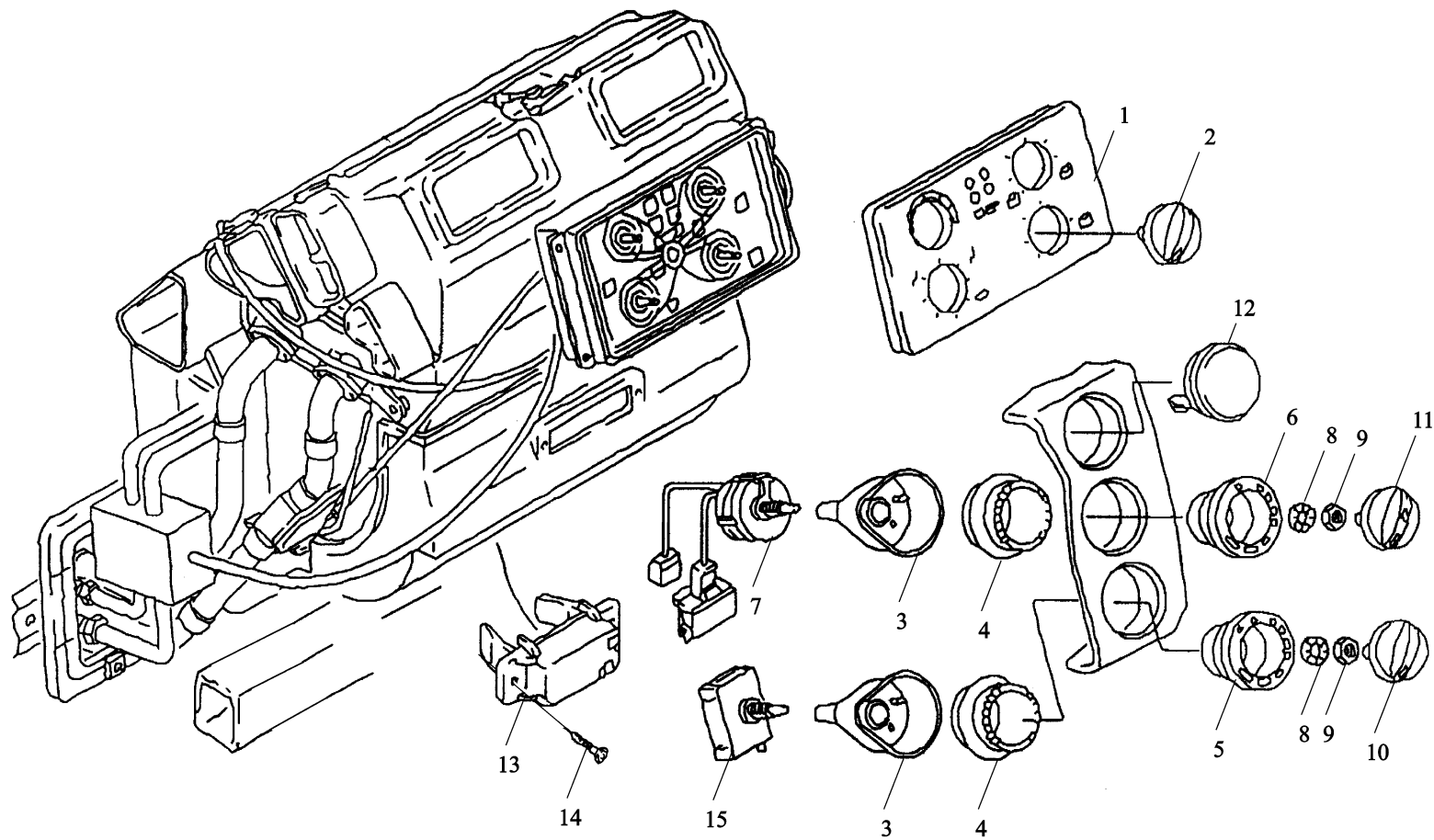

暖风、空调开关 air conditioning control switch

序号	件号	名称	Name	数量	适用车型	备注
NO	Part No.	Description		Quantity	Suit Model	Remark
1	81.61990.0076	暖风控制面板		1		
2	81.61990.0074	旋 钮		4		
3	81.25516.0078	开关罩		2		
4	81.25229.0554	发光元件		2		
5	81.61990.0072	符号环		1		
6	81.61990.0071	符号环		1		
7	81.25505.0975	风扇开关本体		1		
	81.25505.0959	暖风风扇开关本体		1		
8	06.16089.0008	弹簧垫圈		2		
9	06.11029.0024	六角螺母		2		
10	81.61990.0074	空调工作模式开关旋钮		1		
11	81.61990.0073	暖风风扇开关按钮		1		
12	81.61701.0122	盖 板		1		
13	81.25935.6706	暖风电控单元		1		
14	81.90470.0611	十字槽盘头螺钉		2		
15	81.25505.6171	空调工作模式开关		1		

侧标志灯 (翼子板) side marker light with light emitting diode

-417-  陕西重汽

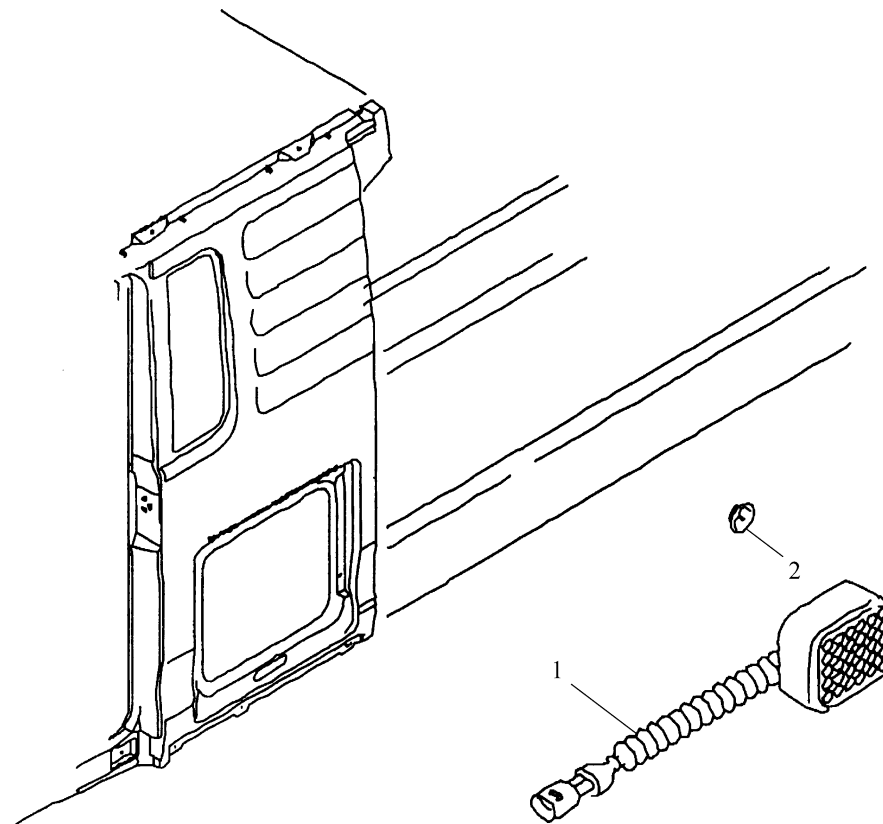

侧标志灯（翼子板） side marker light with light emitting diode

序号	件号	名称	Name	数量	适用车型	备注
NO	Part No.	Description		Quantity	Suit for	Remark
1	81.25260.6101	侧标志灯(1250mm 电线)		2		
2	81.90820.0340	锁止垫圈		4		

车内灯匹配器/用单铺位的匹配器 adapter interior light with/for single bunk

-419-  陕西重汽

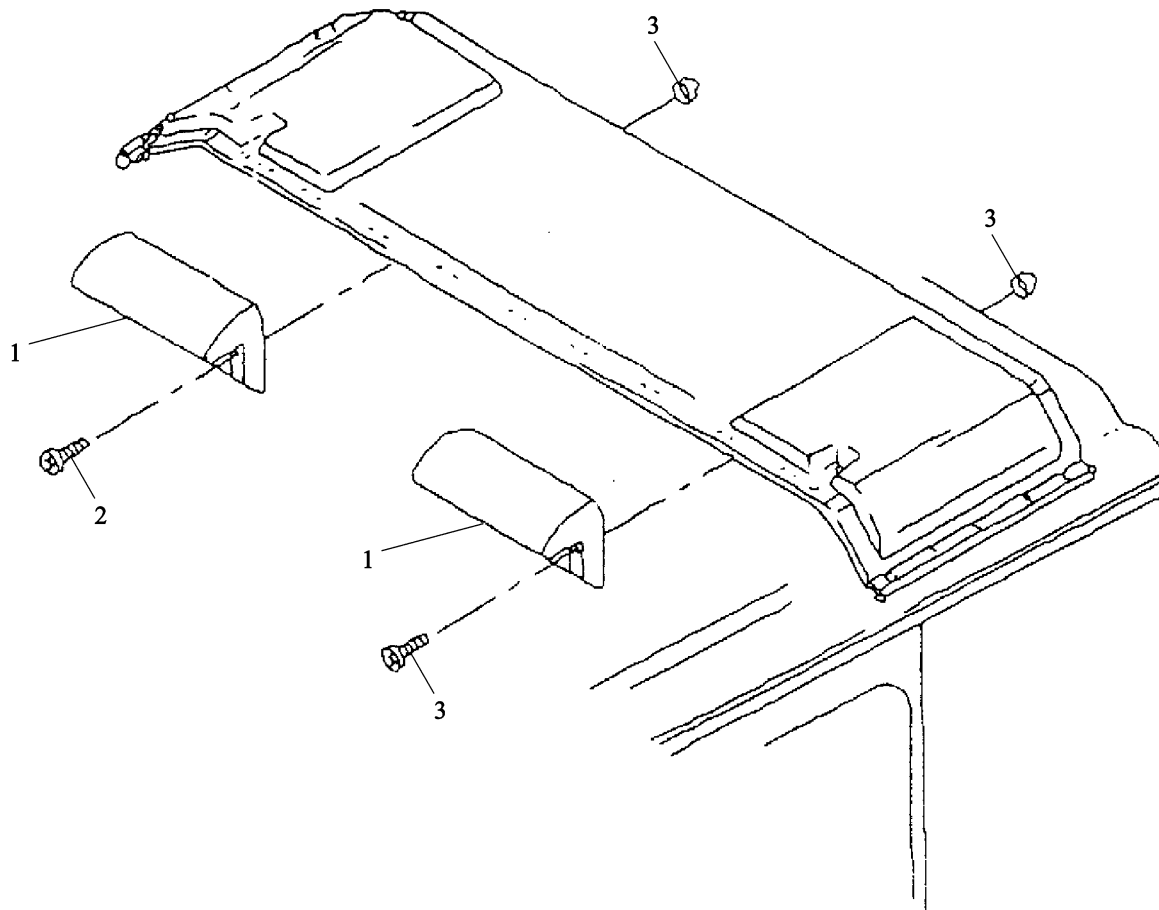

车内灯匹配器/用单铺位的匹配器 adapter interior light with/for single bunk

序号	件号	名称	Name	数量	适用车型	备注
NO	Part No.	Designation		Quantity	Suitable	Remark
1	81.25245.0143	驾驶室后围照明灯框架	adapter	1		
2	06.07158.1409		oval-head self-tappingscrew	2		9*38C-H-A3R
3	06.15019.0065	自攻螺钉	washer	2		A43*9*0.8-200HV-MAN183-B1
		垫圈				

车后灯及底盘电器

-421-  陕西重汽

车后灯及底盘电器

 陕西重汽 -422-
<https://vk.com/dieselinj>

序号	件号	名称	Name	数量	适用车型	备注
NO	Part No.	Description		Quantity	Suitable	Remark
1	81.25301.6066	电喇叭	Electric horn	1		
2	79100710005	气压开关	Air pressure switch	1		
	79100710004	气压开关	Air pressure switch	2		
3	79100710006	制动开关	Brake switch	1		
4	79100710002	角架	Bracket	1		
5	AZ9100719008	电磁阀	Electric magnet valve	按需		
6	90003499855	七孔挂车插座	Seven hole towing base	1		
7	99012710014	保护套	Protector seal	1		
8	Q304B06	螺母	Nut	4		
9	Q40206	大垫圈	Washer	4		
10	AZ9200810010	右组合后灯	Combined rear light (right)	1		
11	DZ9100580050	倒车蜂鸣器	Reverse buzzer	1		
12	AZ9200810009	左组合后灯	Combined rear light (left)	1		

车速里程表、行驶记录仪电缆 connecting line tachograph pulse generator

-423-  陕西重汽

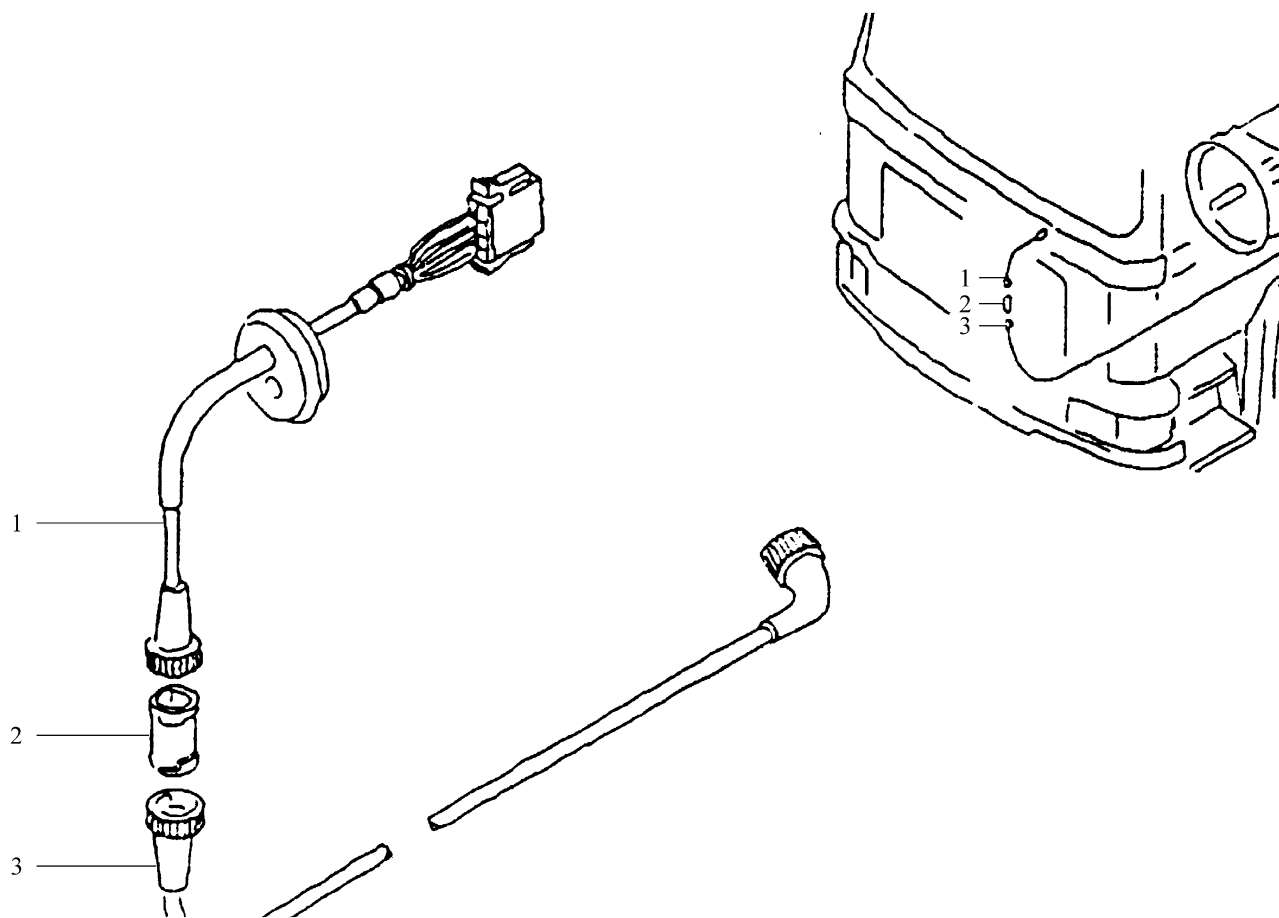

车速里程表、行驶记录仪电缆 connecting line tachograph pulse generator

序号	件号	名称	Name	数量	适用车型	备注
NO	Part No.	Description		Quantity	Suit Model	Remark
1	81.27111.0142	行驶记录仪驾驶室电缆		1		(2800mm)
2	81.27131.0007	行驶记录仪电缆连接器		1		
3	81.27111.0144	行驶记录仪底盘电缆		1		(5100mm)

传感器的弹簧夹和支架 spring clamp and brackets for sensor

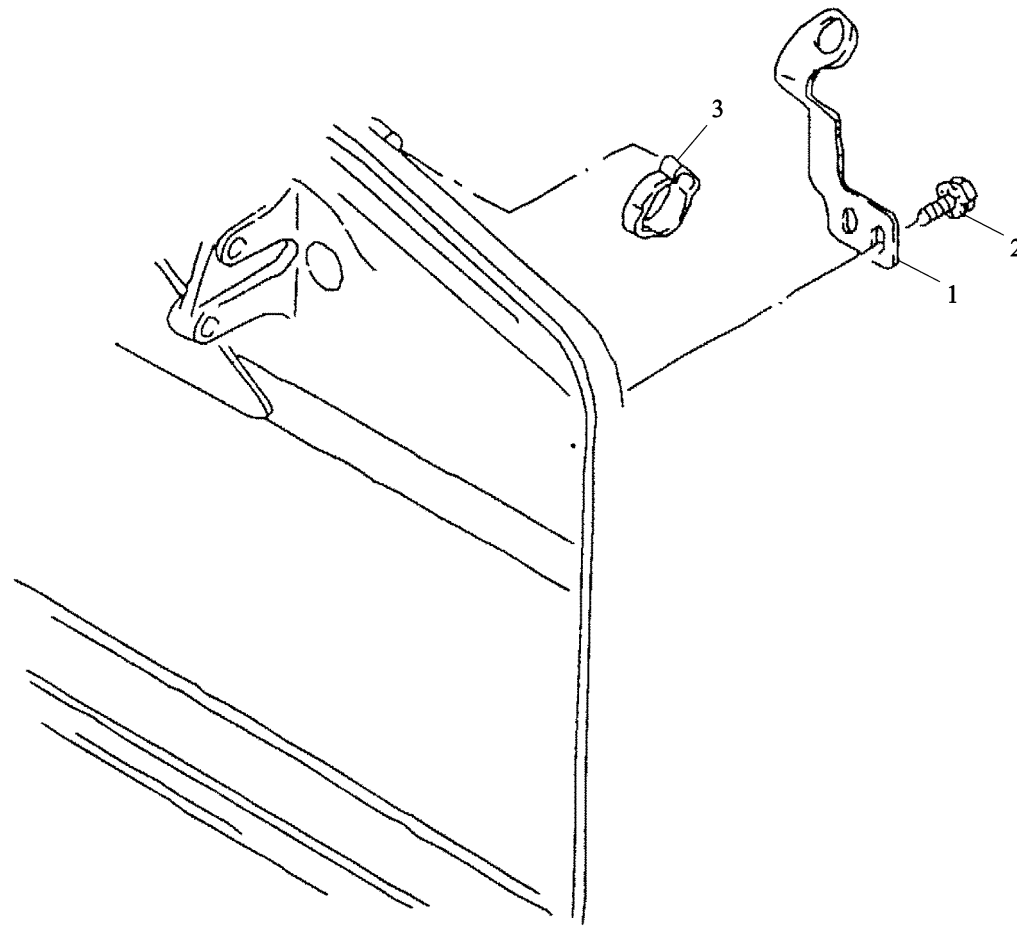

传感器的弹簧夹和支架 spring clamp and brackets for sensor

序号	件号	名称	Name	数量	适用车型	备注
NO	Part No.	Designation		Quantity	Suitable	Remark
1	81.48240.0270	刹车灯开关支架	bracket	1		
2	06.07069.0007	自锁螺栓	grooved hex collar bolt	2		M8*16-ST-E-A2C
3	81.97640.0273	弹簧夹子	spring clamp	1		

带传感器的风机 blower with sensor

-427-  陕西重汽

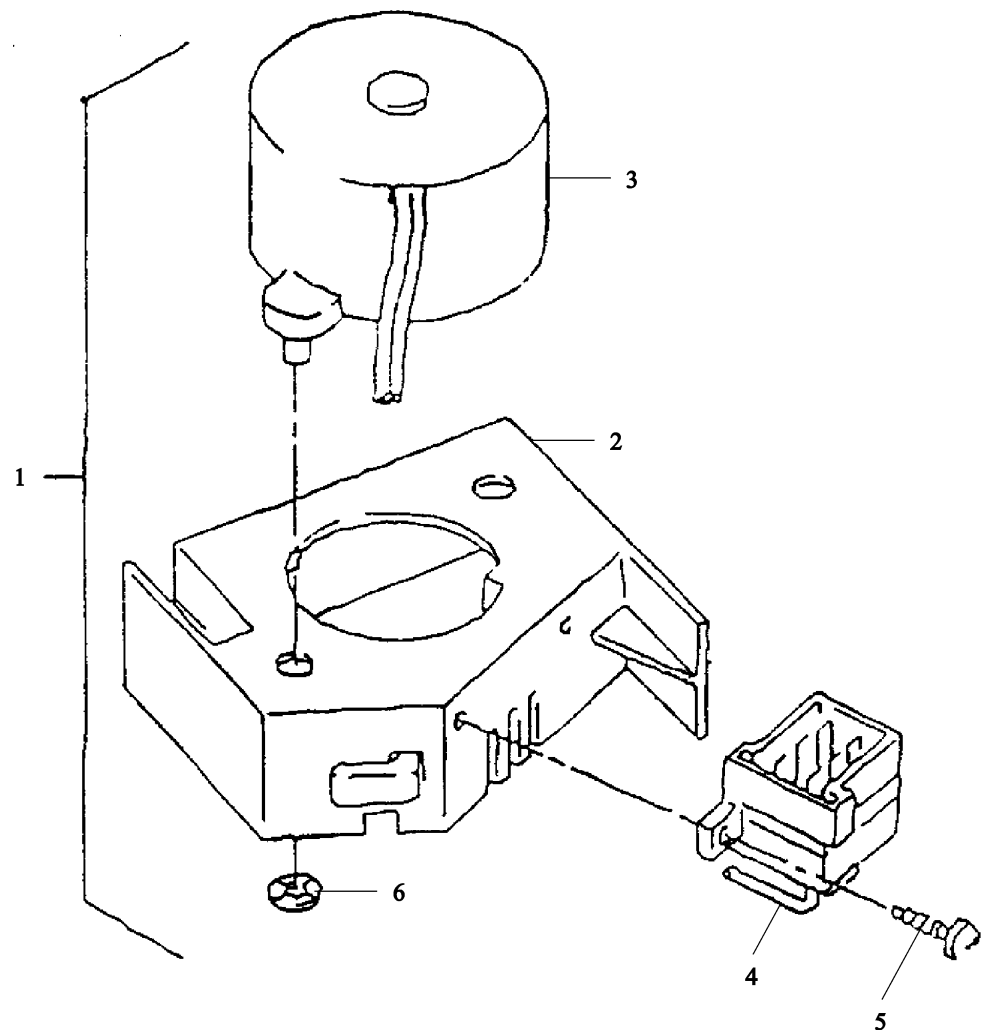

带传感器的风机 blower with sensor

序号	件号	名称	Name	数量	适用车型	备注
NO	Part No.	Description		Quantity	Suitable	Remark
1	81.61930.6070	室内温度传感器	blower with sensor	1		
2	81.61931.0002	支架	carrier	1		
3	81.61930.6067	风机总成	blower assembly	1		
4	81.25435.0935	摇头	plug	1		
5	81.90470.0608	螺钉	grooved raised head coll	2		PT-KA2.5*12-WN1411-10.9-A2B
6	06.16119.0022	锁紧垫圈	lock washer	2		
	06.43839.0074			2		

带控制开关的空调系统 closed-loop air conditioning with control switch

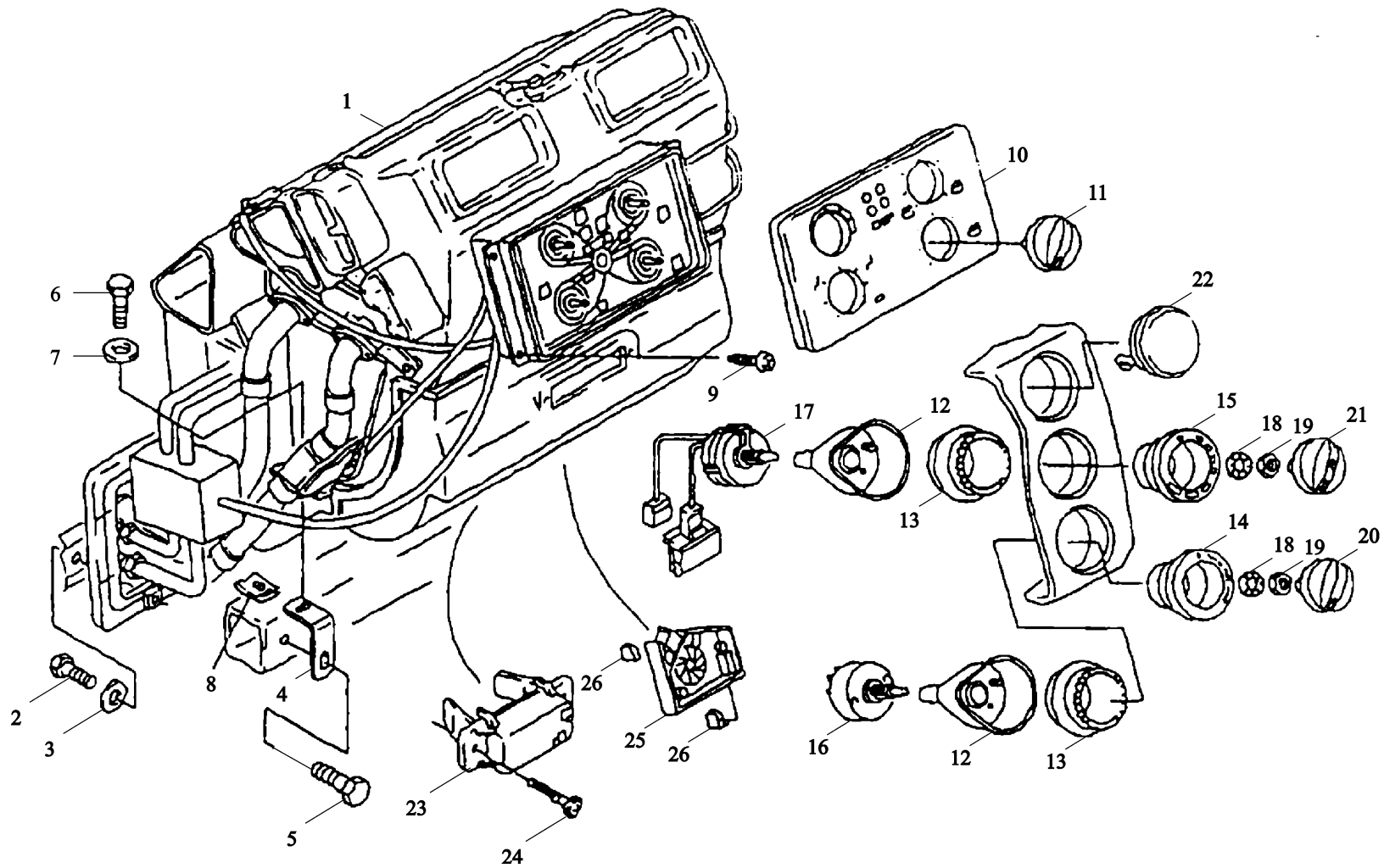

带控制开关的空调系统 closed-loop air conditioning with control switch

序号	件号	名称	Name	数量	适用车型	备注
NO	Part No.	Description		Quantity	Suit for	Remark
1	81.61900.6336	空调系统	air conditioning	1		
2	06.01283.3115	六角螺栓	hex bolt	6		M8*25-8.8-MAN183-B1
3	06.15013.0081	垫圈	washer	6		A8.4*16*1.6-200HV-MAN183-B1
4	81.61941.0134	角板	angle	2		
5	06.01303.3113	六角螺栓	hex bolt	2		M8*16SK-8.8-MAN183-A2C
6	06.01283.2913	六角螺栓	hex bolt	2		M6*16-8.8-MAN183-B1
7	06.15013.6109	垫圈	washer	2		6.4*18*1.6-140HV-MAN183-B1
8	06.13189.0056	簧片螺母	slip-on nut	2		M6-16*20*4.0-C45-ZN
9	06.07151.1506	自攻螺钉	oval-head self-tapping screw	4		
10	81.61990.0077	空调控制面板	front plate	1		
11	81.61990.0074	空调工作模式开关旋钮	rotary knob	1		
12	81.25516.0078	开关罩	switch box	2		
13	81.25229.0554	发光元件	luminous element	2		
14	81.61990.0072	符号环	symbol ring	1		
15	81.91990.0071	符号环	symbol ring	1		
16	81.25505.6171	加热器开关	switch for heater	1		
17	81.25505.0975	开关	switch	1		
18	06.16089.0008	垫圈	serrated washer	2		A10.5-FST-MAN183-B1
19	06.11029.0024	六角螺母	hexagon nut	2		M10*0.75-5-05-SW17-A2C
	06.11271.6402	六角螺母	hexagon nut	2		BM10*1-04-MAN183-B1
20	81.61990.0074	空调工作模式开关旋钮	rotary knob	1		
21	81.61990.0073	风扇开关旋钮	rotary knob	1		
	81.25505.0728	锁止销		1		

带控制开关的空调系统 closed-loop air conditioning with control switch

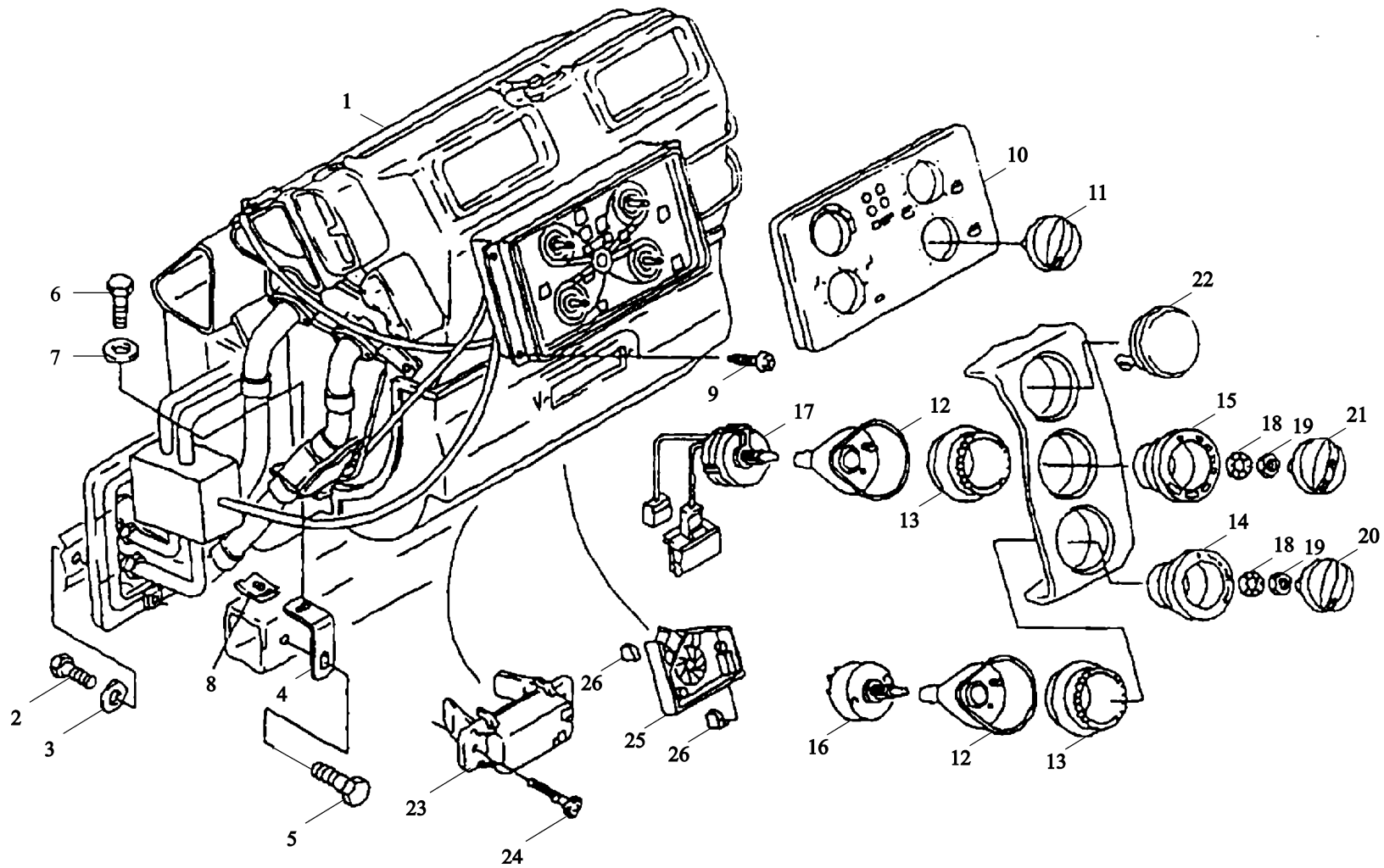

带控制开关的空调系统 closed-loop air conditioning with control switch

序号	件号	名称	Name	数量	适用车型	备注
NO	Part No.	Designation		Quantity	Suitable	Remark
22	81.61701.0122	盖板	cover	1		
23	81.25935.6706	暖风电控单元	electronic control unit blower	1		
24	81.90470.0611	螺钉	grooved raised head coll	2		
25	81.61930.6070	室内温度传感器	blower with sensor	1		
26	06.43839.0074	U型夹子	u-clamp	2		

点烟器、烟灰盒照明电线束 (在仪表台内) looms in cab center part

-433-  陕西重汽

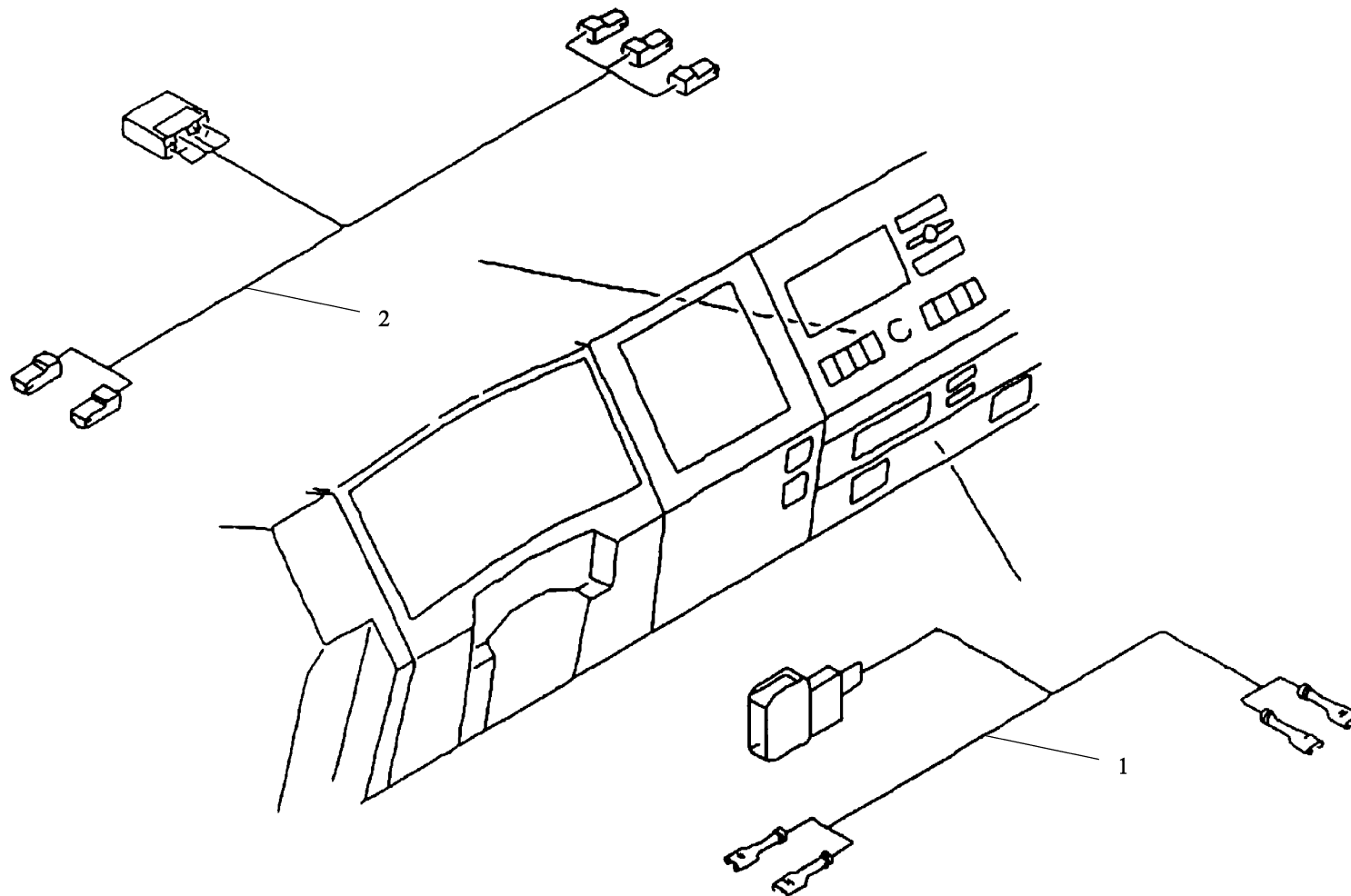

点烟器、烟灰盒照明电线束（在仪表台内） looms in cab center part

序号	件号	名称	Name	数量	适用车型	备注
NO	Part No.	Designation		Quantity	Suit Model	Remark
1	81.25426.6910	点烟器电线束		1		
2	81.25416.6912	烟灰盒照明电线束		1		

电动玻璃升降器电器装置 push key for electric window lifter

-435-  陕西重汽

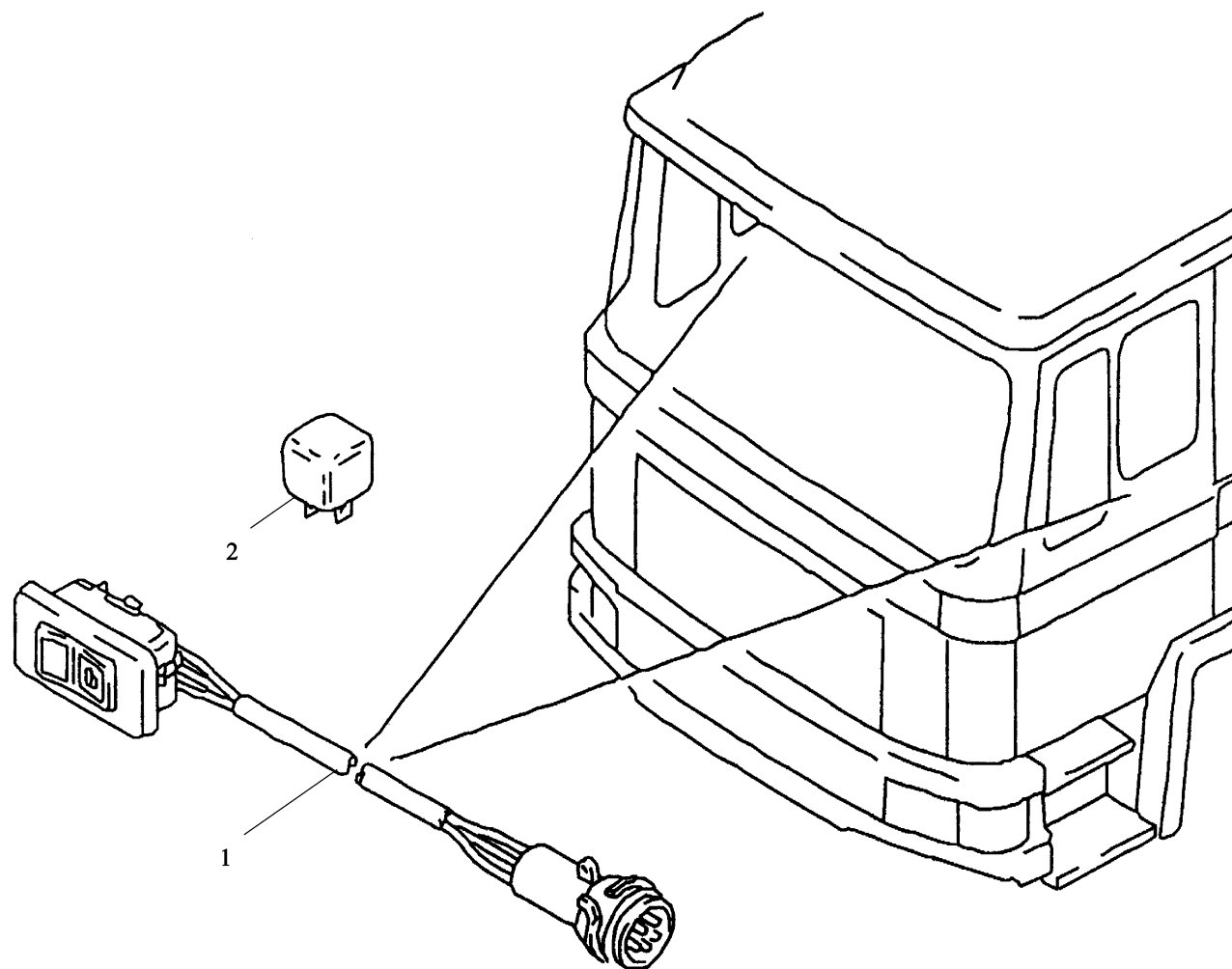

电动玻璃升降器电器装置 push key for electric window lifter

序号	件号	名称	Name	数量	适用车型	备注
NO	Part No.	Description		Quantity	Suit Model	Remark
1	81.25503.0223	电动玻璃升降器翘板开关		3		
2	81.25902.0460	继电器（转换式）		4		

电动玻璃升降器驾驶室线束总成（仪表台内） loom in cab window lifter electric

-437-  陕西重汽

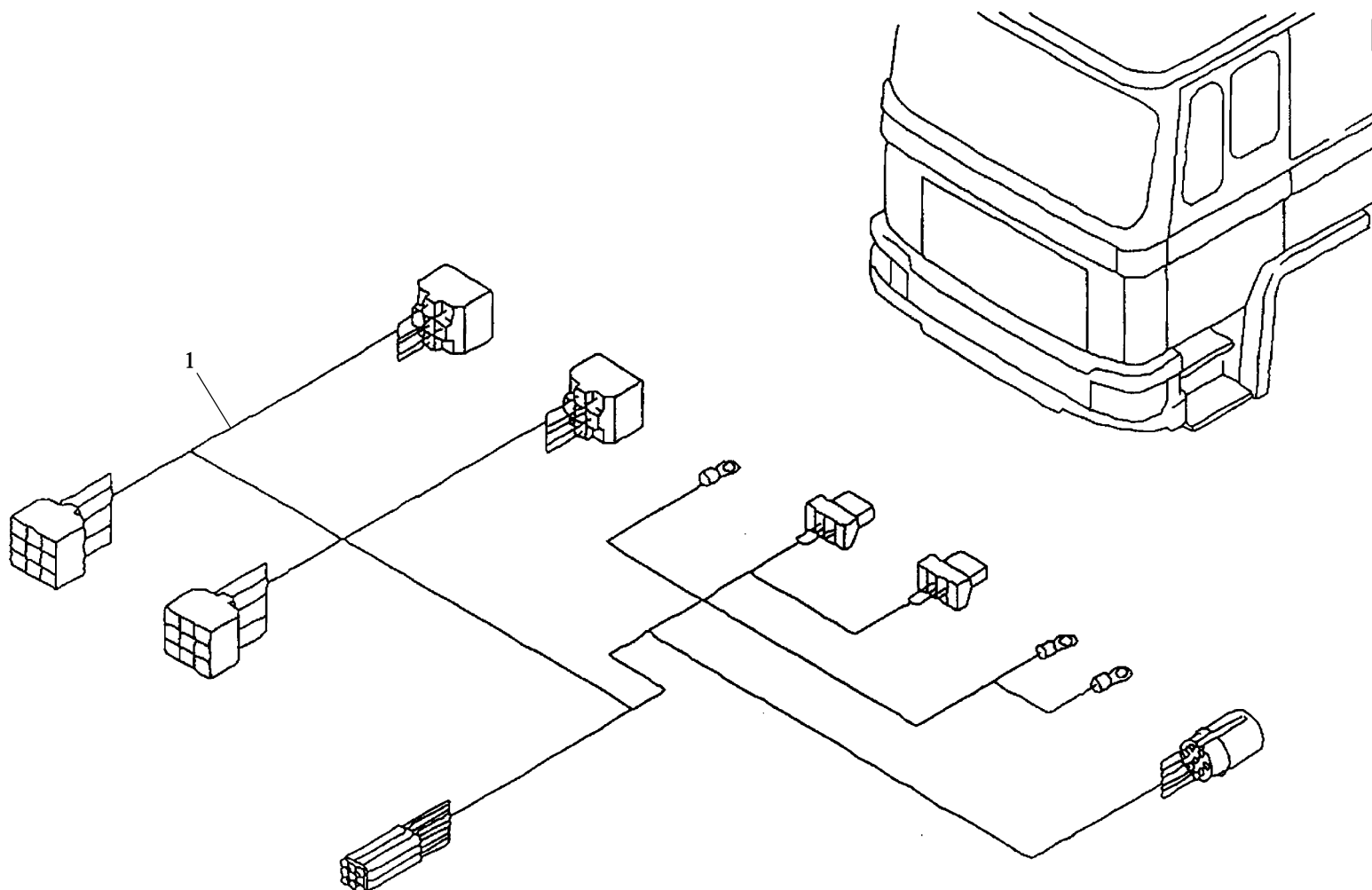

电动玻璃升降器驾驶室线束总成 (仪表台内) loom in cab window lifter electric

序号	件号	名称	Name	数量	适用车型	备注
NO	Part No.	Description		Quantity	Suitable	Remark
1	81.25426.6118	电动玻璃升降器驾驶室线束总成		1		

电动控制的左车门窗升降器 door window lifter left electrically operated

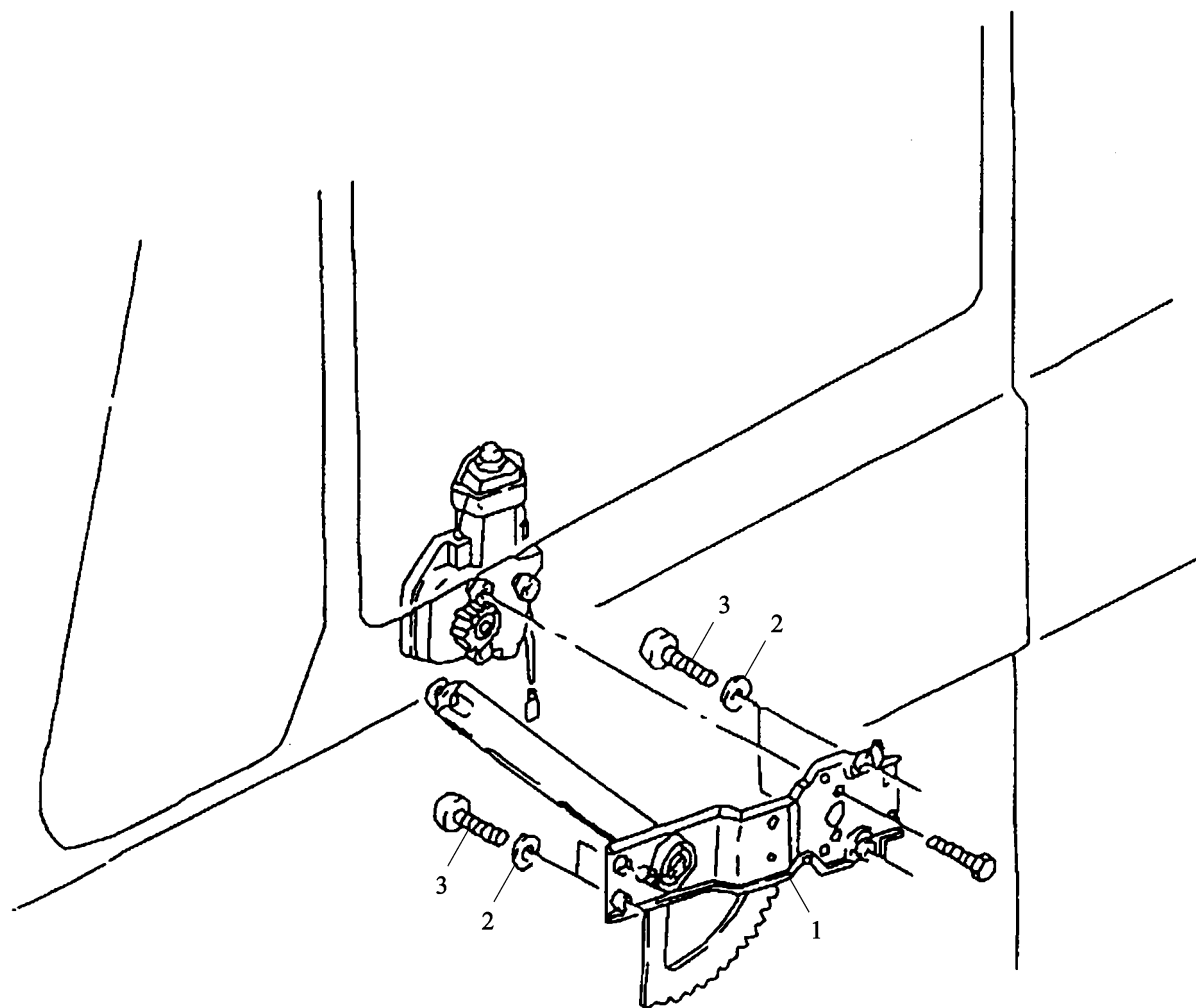

电动控制的左车门窗升降器 door window lifter left electrically operated

序号	件号	名称	Name	数量	适用车型	备注
NO	Part No.	Designation		Quantity	Suitable for	Remark
1	81.62640.6057	左玻璃升降器		1		
	81.62640.6049	左电动玻璃升降器		1		
2	06.15013.6109	平垫圈		4		A6.4*12*1.6-200HV-A3C
3	06.02829.0010	盘头螺钉		4		

电动控制的右车门窗升降器 door window lifter right electrically operated

-441-  陕西重汽

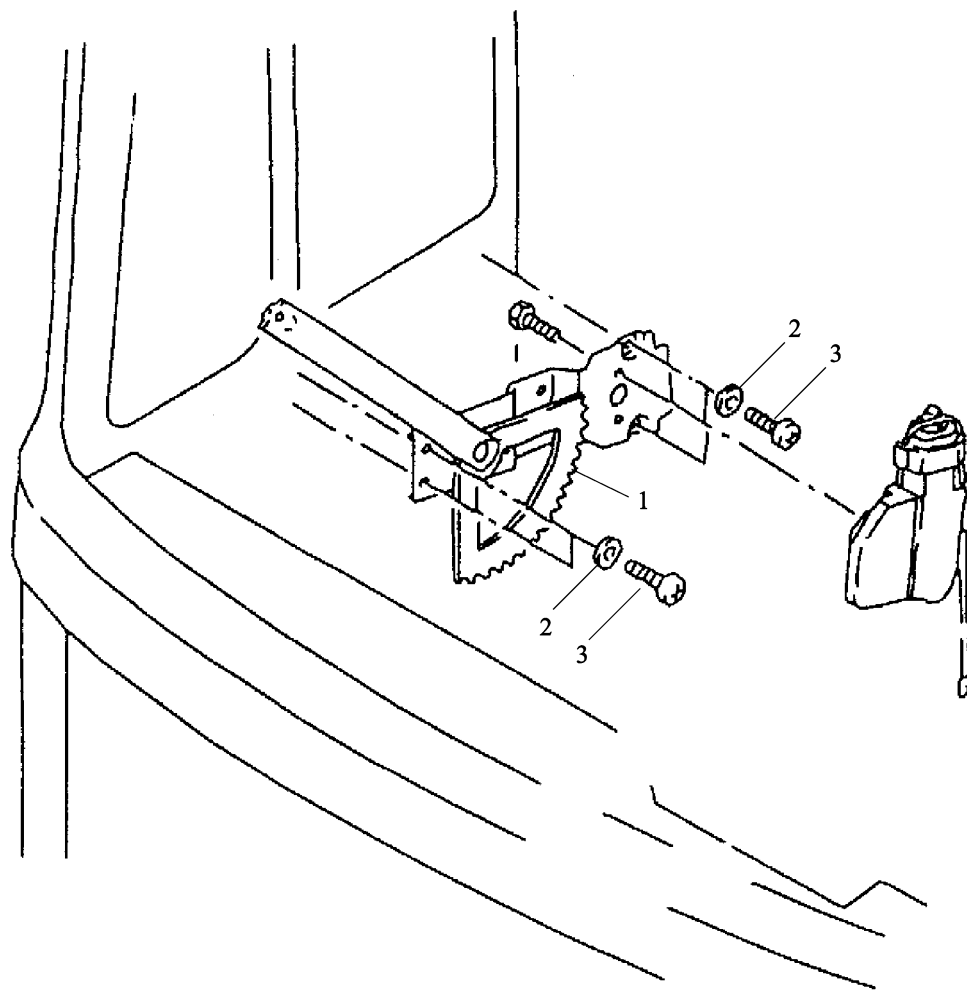

电动控制的右车门窗升降器 door window lifter right electrically operated

序号	件号	名称	Name	数量	适用车型	备注
NO	Part No.	Designation		Quantity	Suitable	Remark
1	81.62640.6058	右玻璃升降器		1		
	81.62640.6050	右电动玻璃升降器		1		
2	06.15013.6109	平垫圈		4		
3	06.02829.0010	盘头螺钉		4		

电源总开关 switch battery

-443-  陕西重汽

电源总开关 switch battery

 陕西重汽 -444-
<https://vk.com/dieselinj>

序号	件号	名称	Name	数量	适用车型	备注
NO	Part No.	Description		Quantity	Suit Model	Remark
1	Q150B0835	六角头螺栓	hex screw	2		
2	99100760100	蓄电池总开关	switch battery	1		
3	99100760099	密封垫	seal washer	1		
4	DZ9100766001	电源总开关绝缘垫		1		
5	Q40308	弹簧垫圈	spring washer	2		
6	Q340B08	六角螺母	hex nut	2		

电子式车速里程表 speedometer

-445-  陕西重汽

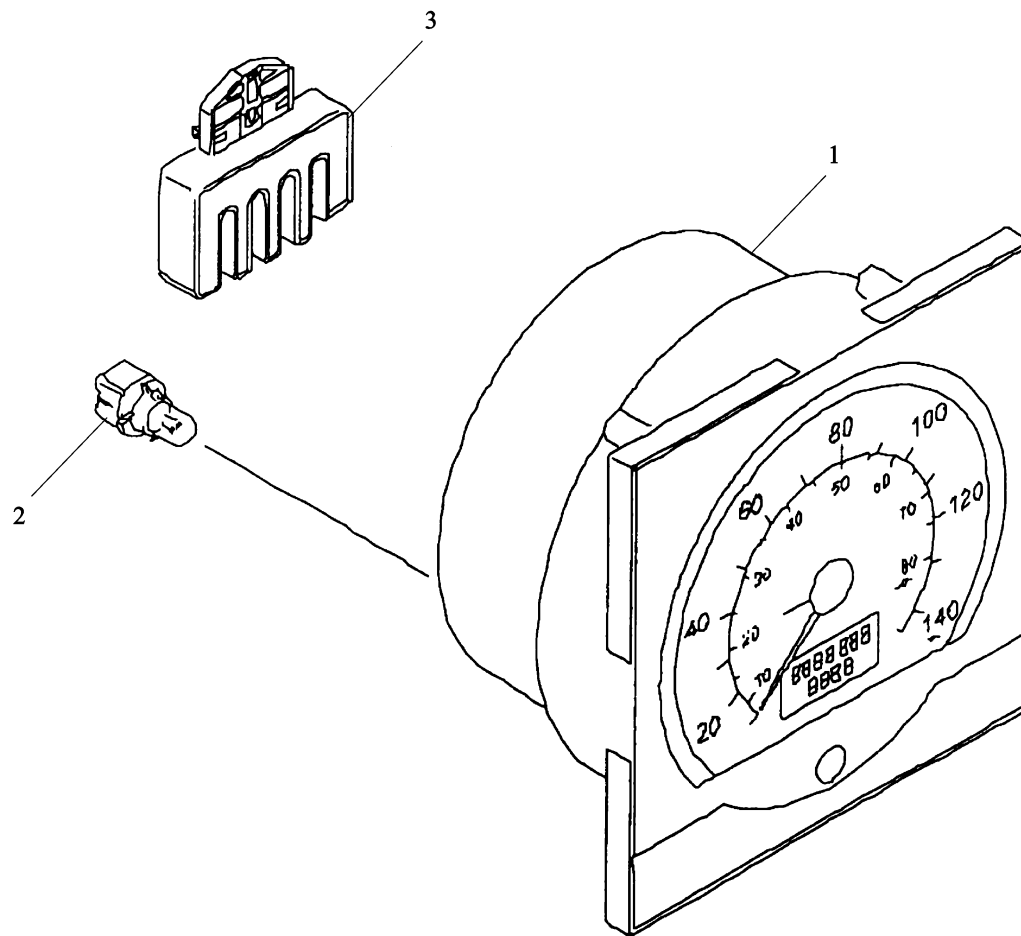

电子式车速里程表 speedometer

序号	件号	名称	Name	数量	适用车型	备注
NO	Part No.	Description		Quantity	Suitable	Remark
1	81.27110.6048	电子车速里程表		1		
2	81.25901.0086	灯泡 (12V.1.2W)		3		
3	81.27152.0019	防护盖		1		

电子转速表 revolution counter

-447-  陕西重汽

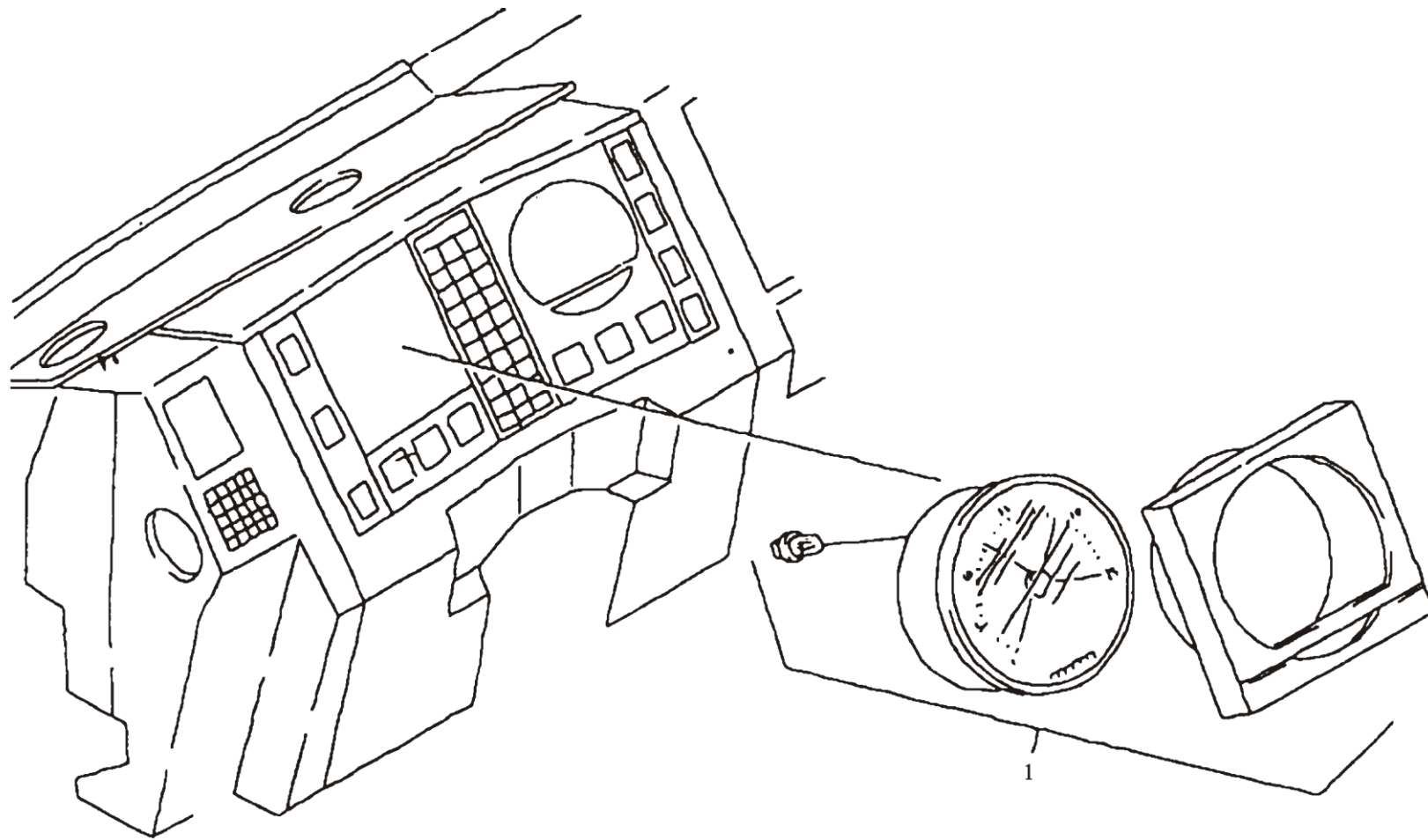

电子转速表 revolution counter

序号	件号	名称	Name	数量	适用车型	备注
NO	Part No.	Description		Quantity	Suit for	Remark
1	DZ9100586002	电子转速表 (绍兴怡东 ZS2518 φ10 型)		1		用于潍柴 WD615 玉柴发动机
	DZ9100586012	电子转速表 (速比 1:3.63)		1		用于潍柴 WD618 发动机
	DZ9100586042	电子转速表 (怡东 ZS251 系列, 速比 1:2.67)		1		用于康明斯 M11 系列发动机

顶蓬电线束 looms in cab left/right

-449-  陕西重汽

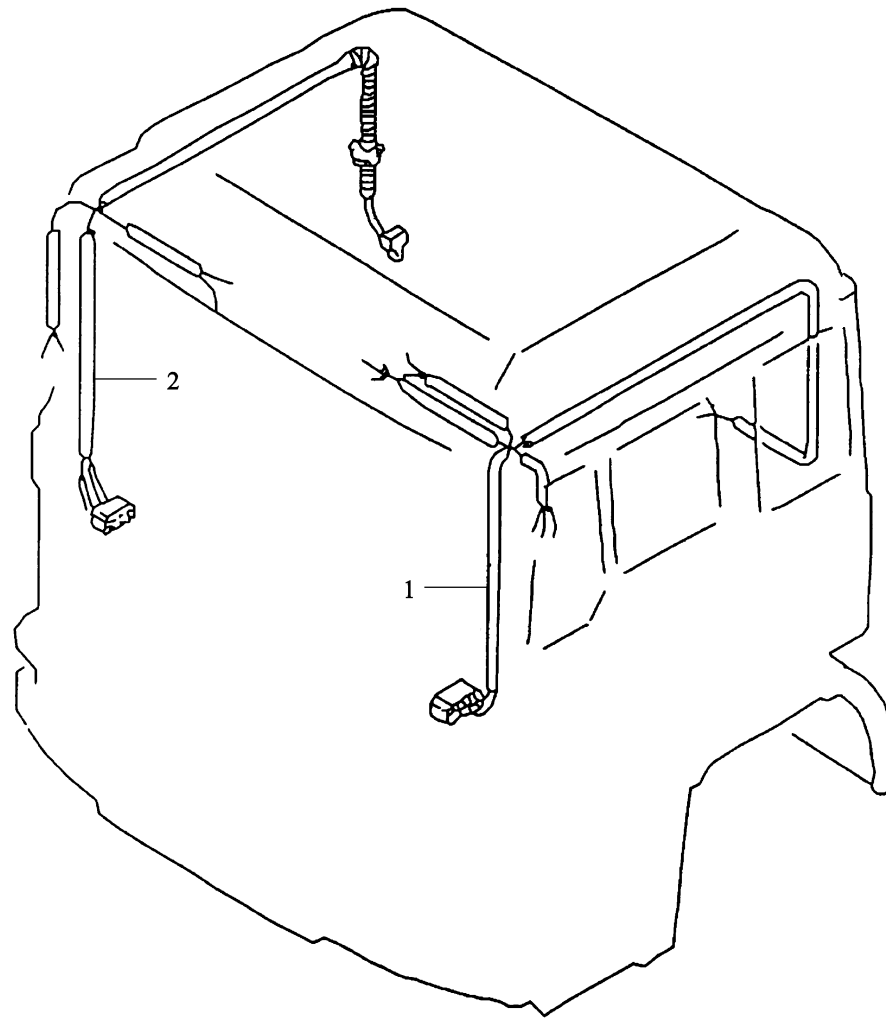

顶篷电线束 looms in cab left/right

序号	件号	名称	Name	数量	适用车型	备注
NO	Part No.	Description		Quantity	Suitable	Remark
1	81.25428.6085	驾驶室左顶篷电线束 (高顶)		1		
	DZ9100776085	左顶篷电线束 (基本型驾驶室)		1		
	81.25428.6081	驾驶室左顶篷电线束 (平顶)		1		
2	81.25416.6388	驾驶室右顶篷电线束		1		

高顶驾驶室电线束 (仪表台内) loom in cab top sleeper

-451-  陕西重汽

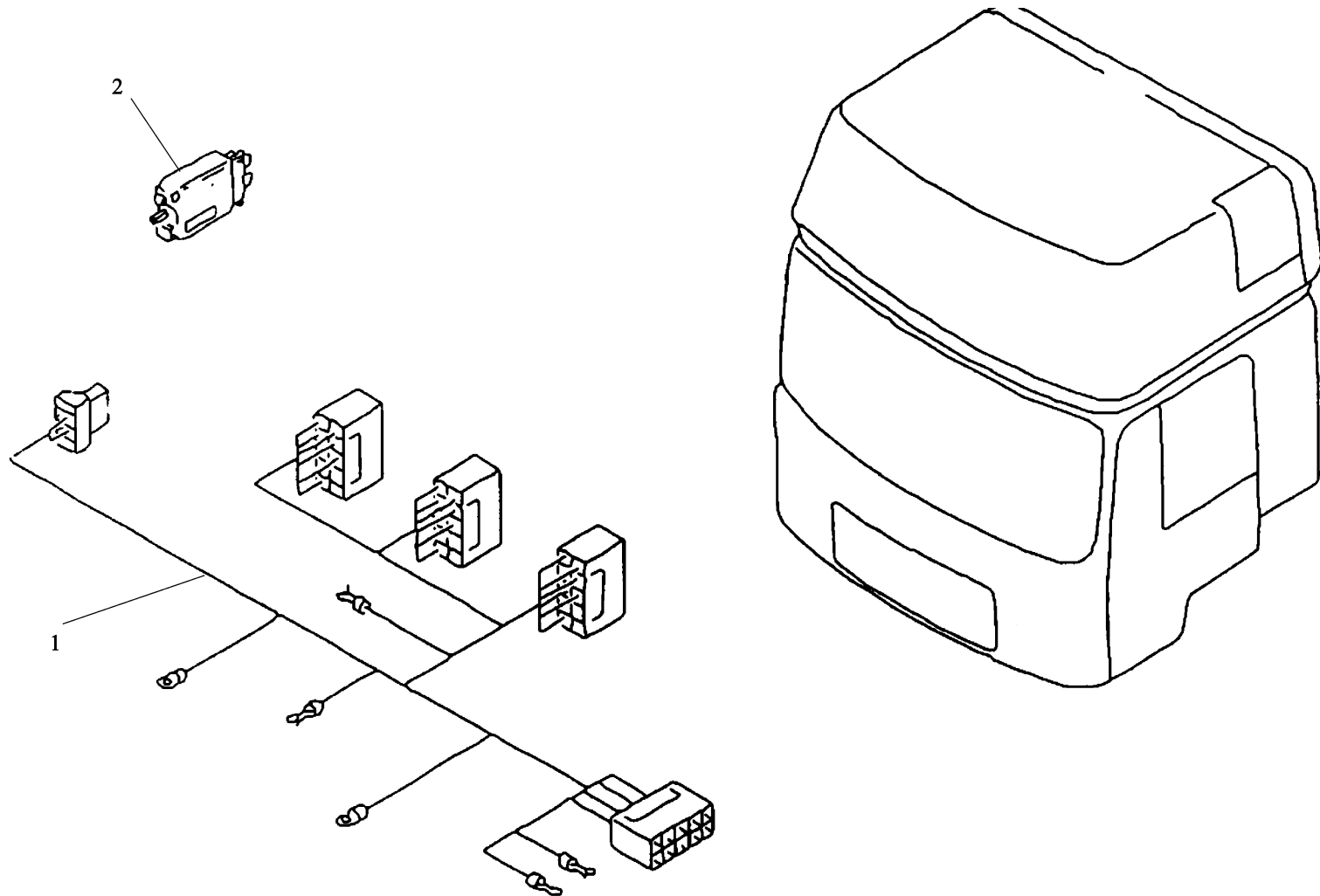

高顶驾驶室电线束（仪表台内） loom in cab top sleeper

序号	件号	名称	Name	数量	适用车型	备注
NO	Part No.	Description		Quantity	Suit Model	Remark
1	81.25426.6425	高顶驾驶室电线束		1		(仪表台内)
2	81.25436.0065	红色熔断丝		1		10A

刮水器电动机 wiper motor

-453-  陕西重汽

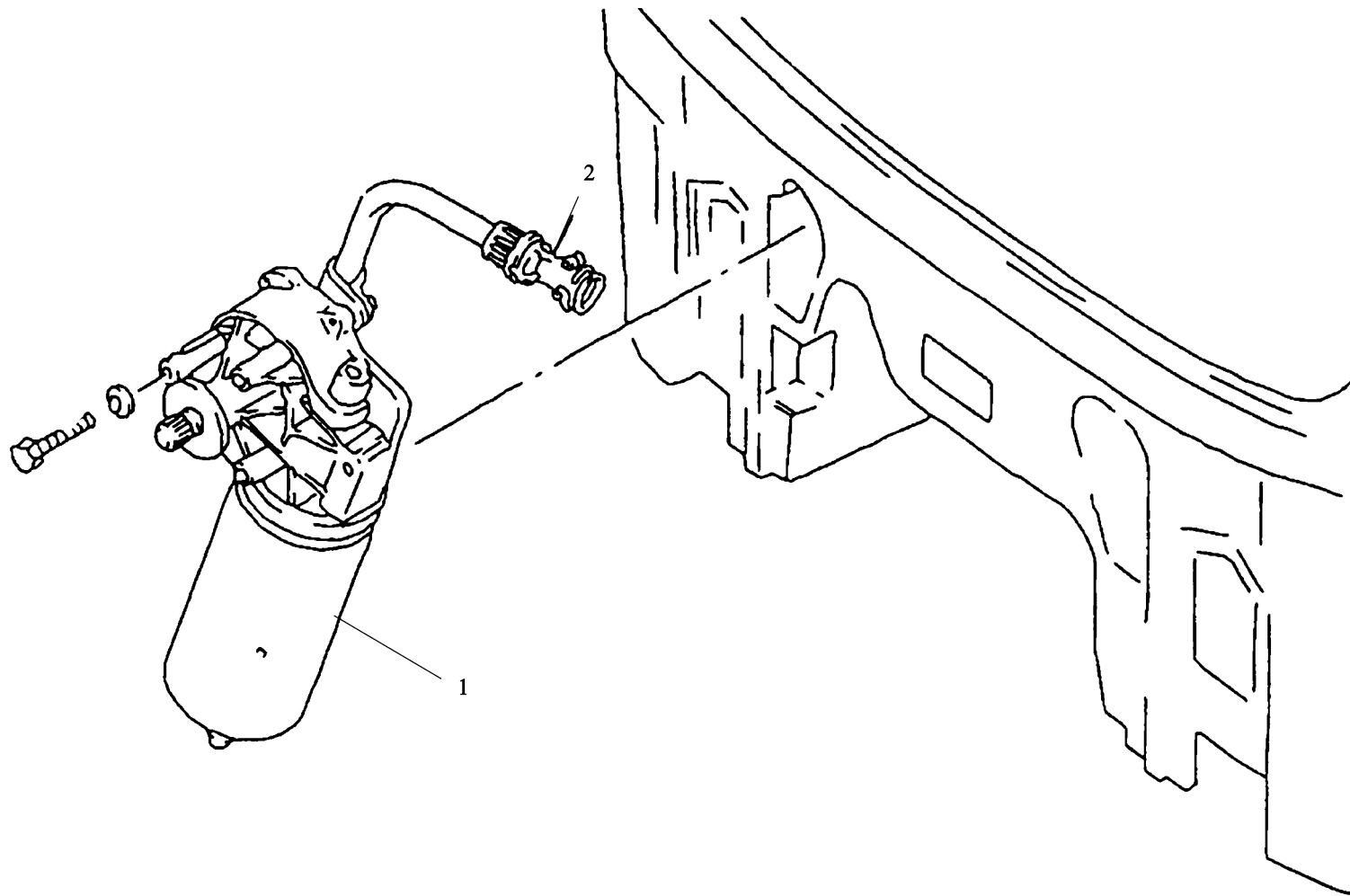

刮水器电动机 wiper motor

序号	件号	名称	Name	数量	适用车型	备注
NO	Part No.	Description		Quantity	Suit for	Remark
1	81.26401.6134	SWF 刮水器电动机	Wiper motor SWF	1		
2	06.01470.3411	六角螺栓	Hex bolt with washer	3		M6*20Z2-SC-8.8-MAN183-A2C

刮水器电动机支架 bracket for wiper motor

-455-  陕西重汽

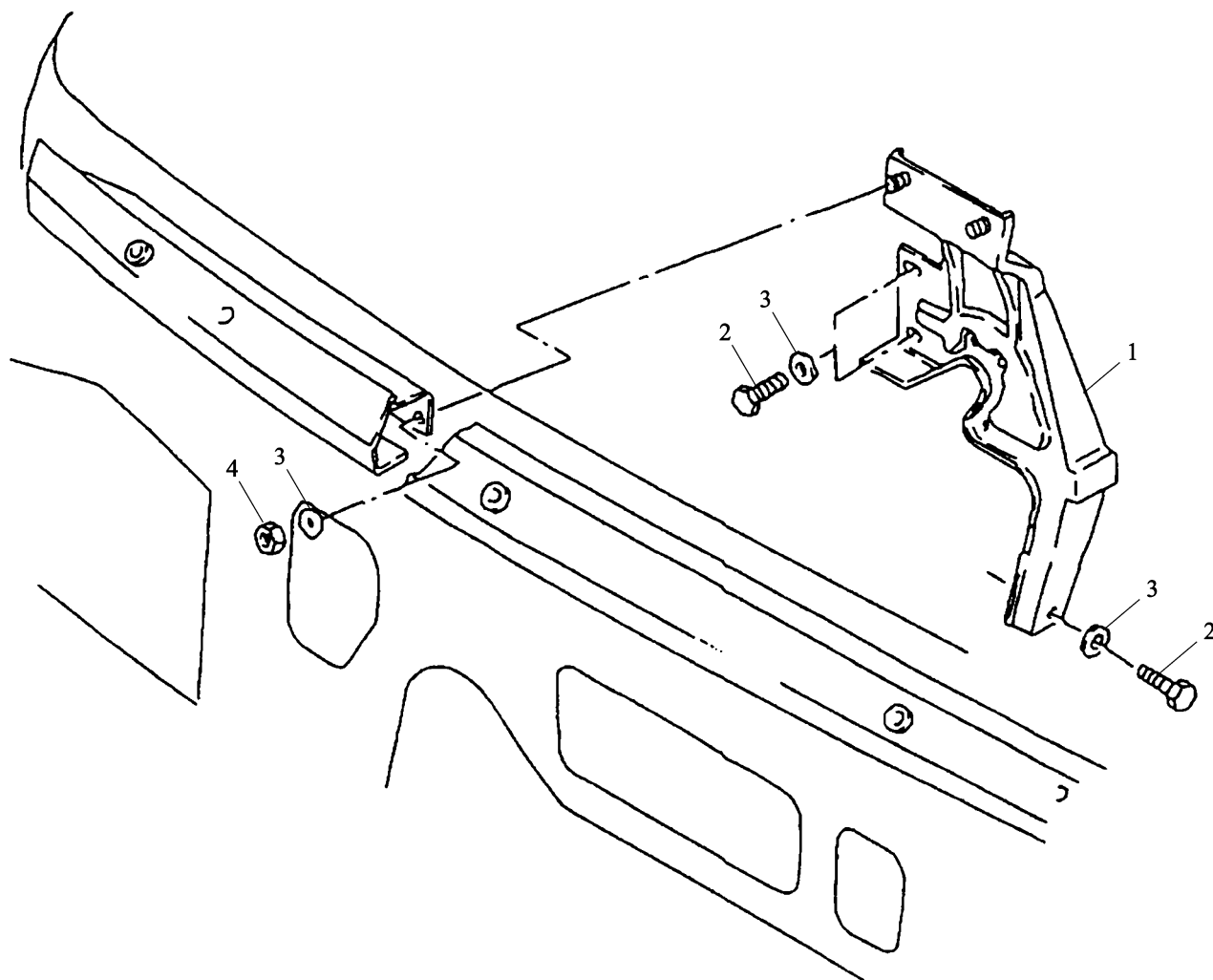

刮水器电动机支架 bracket for wiper motor

序号	件号	名称	Name	数量	适用车型	备注
NO	Part No.	Designation		Quantity	Suitable	Remark
1	81.26450.5035	支架总成	bracket assembly	1		
2	06.01289.0202	开槽螺栓	hex bolt	3		M8*20sc-8.8-man183-a2c
3	06.15013.6111	垫片	washer	3		A8.4*16*1.6-200HV-A3C
4	06.11069.0157	自锁螺母	hex collar nut	2		M8-8SB-8-SW13-MAN183-B1

恒温空调电线束 looms for air conditioning

-457-  陕西重汽

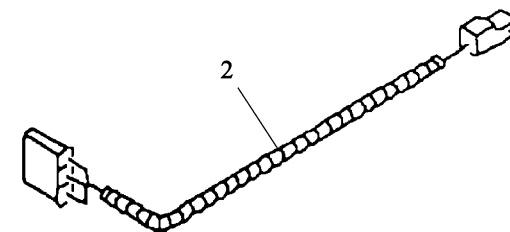
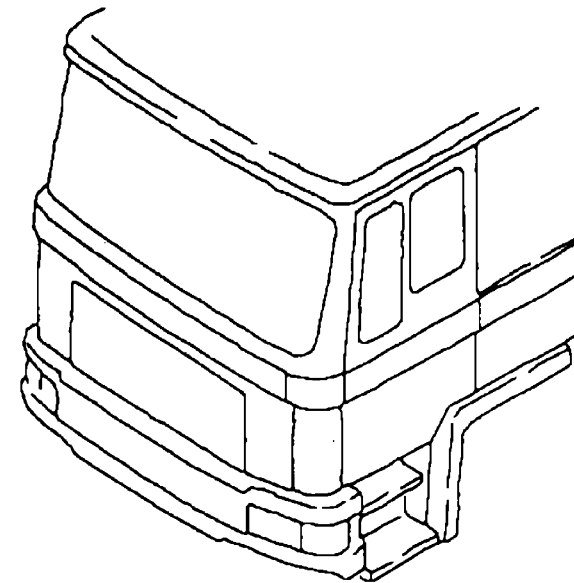
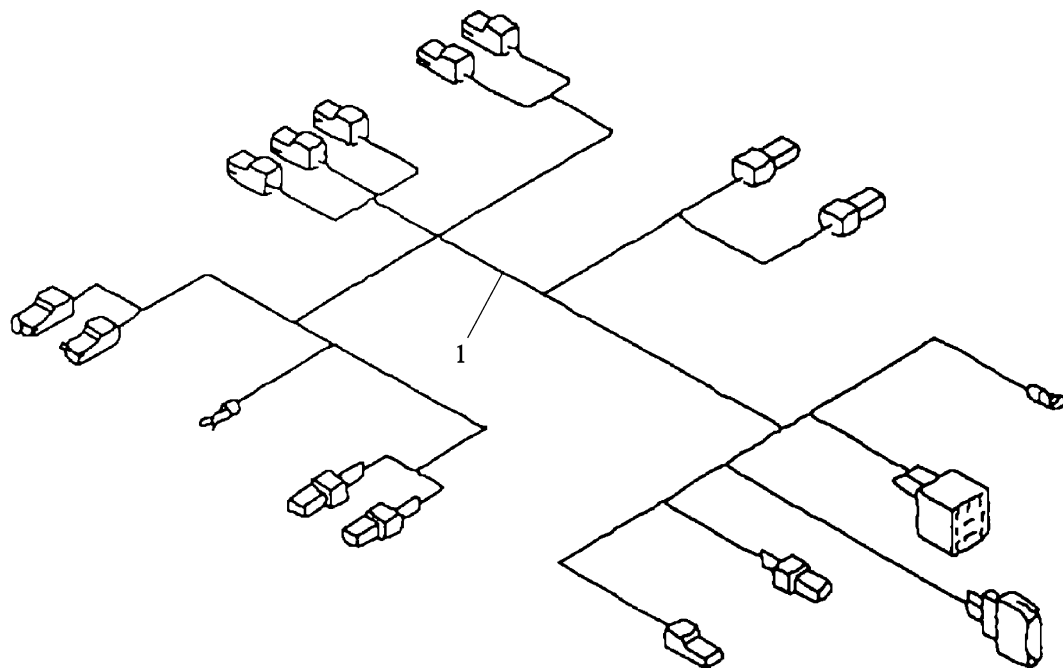

恒温空调电线束 looms for air conditioning

序号	件号	名称	Name	数量	适用车型	备注
NO	Part No.	Description		Quantity	Suit Model	Remark
1	81.25419.6917	空调驾驶室线束总成 (仪表台内)		1		
2	81.25427.6339	压缩机电磁开关电线束		1		

恒温空调控制元件 electronic control units for air conditioning

-459-  陕西重汽

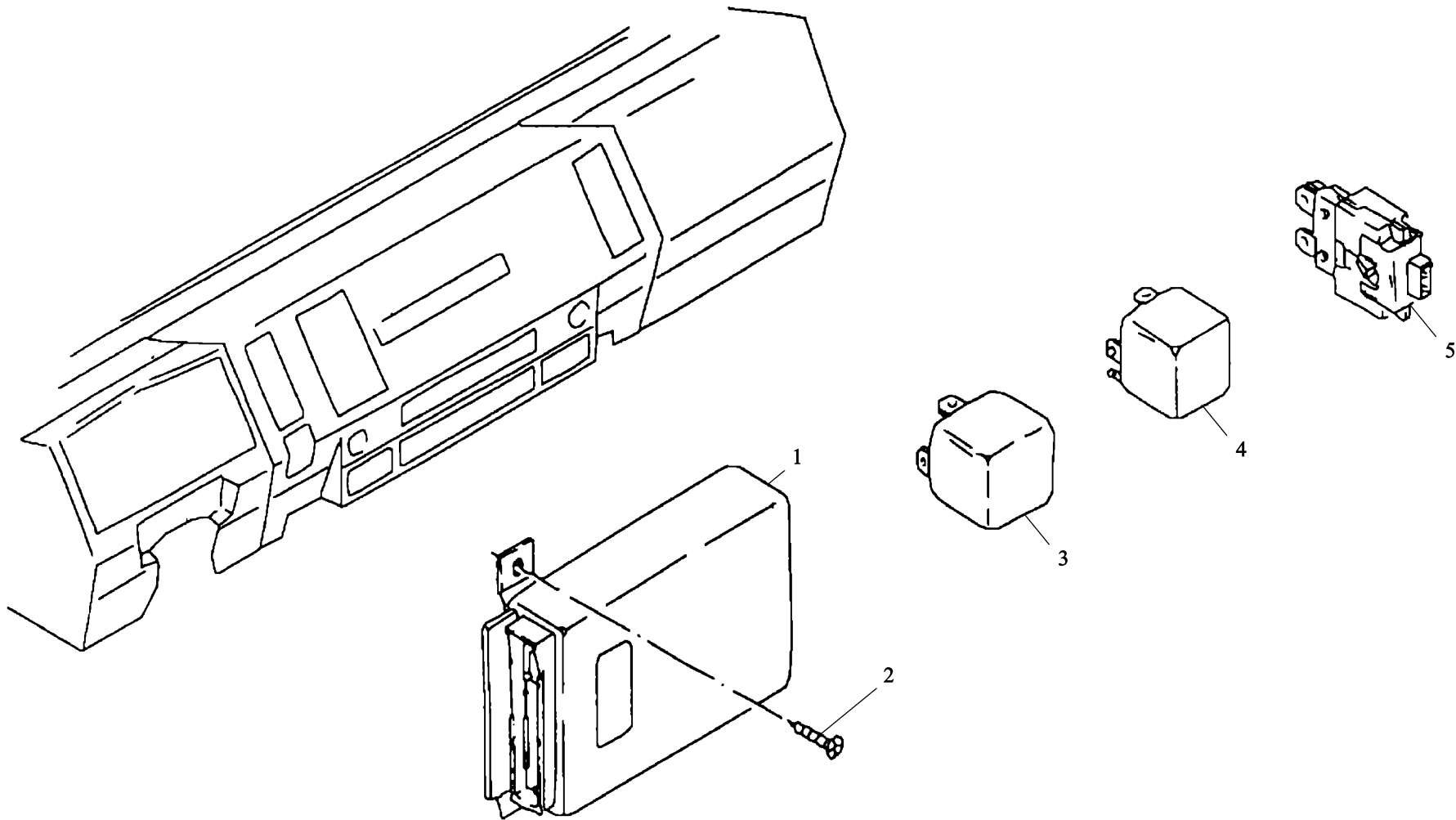

恒温空调控制元件 electronic control units for air conditioning

序号	件号	名称	Name	数量	适用车型	备注
NO	Part No.	Designation		Quantity	Suitable	Remark
1	81.25935.6660	空调电控单元		1		
2	Q2140620	十字槽盘头螺钉		2		
3	81.25902.0459	继电器		1		
4	81.25927.0099	二极管(压缩机电磁开关)		1		
5	81.25437.0118	断路器		1		7.5A/8A

继电器、控制器、熔断丝、连接片 relays and fuses on central electrical

-461-  陕西重汽

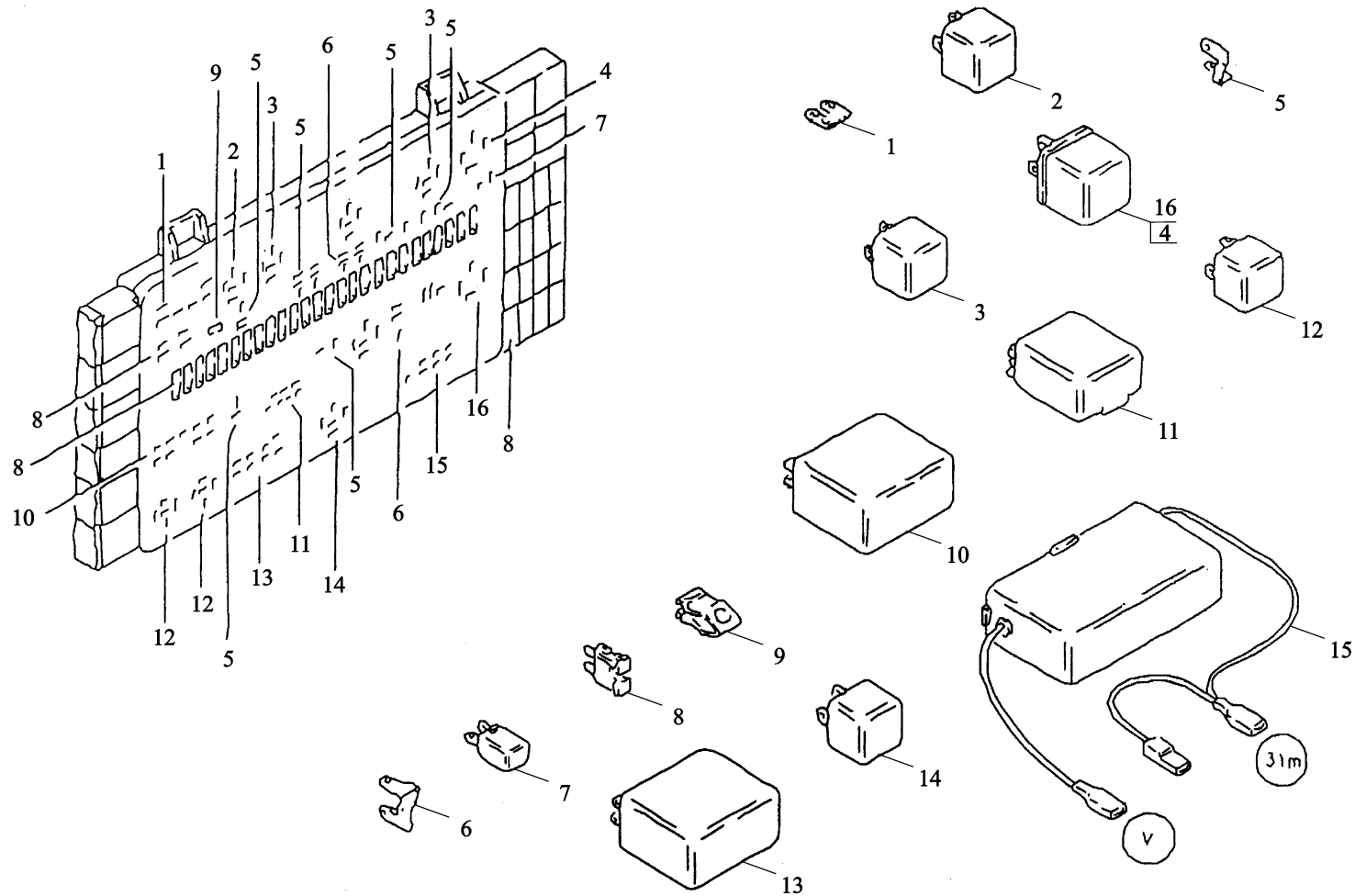

继电器、控制器、熔断丝、连接片 relays and fuses on central electrical

序号	件号	名称	Name	数量	适用车型	备注
NO	Part No.	Description		Quantity	Suit for	Remark
1	07.91203.0106	连接片		2		
2	81.25902.0410	继电器 (2*20A 转换式)		1		
3	81.25902.0460	继电器 (转换式)		1		
4	81.25902.0317	中央继电器 (+15)		1		
5	07.91203.0105	连接片		6		
6	07.91203.0104	连接片		2		
7	81.25927.0107	二极管		1		
8	81.25436.0065	红色熔断丝 (10A)		16		
	81.25436.0066	兰色熔断丝 (15A)		6		
	81.25436.0067	黄色熔断丝 (20A)		3		
	81.25436.0068	白色熔断丝 (25A)		2		
	81.25436.0079	橙色熔断丝 (40A)		2		
9	81.66818.0002	熔断丝插拔器		1		
10	81.25311.0006	闪光继电器		1		
11	81.25902.0376	延时继电器		1		
12	81.25902.0460	继电器 (转换式)		2		
13	81.25311.0023	雨刮-闪光间隙控制器		1		
14	81.25902.0460	继电器 (转换式)		1		
15	81.25902.0497	火焰预热控制器		1		
16	81.25902.0415	负载继电器		1		

驾驶室电线束 (仪表台内) loom instrument panel and central electrical system

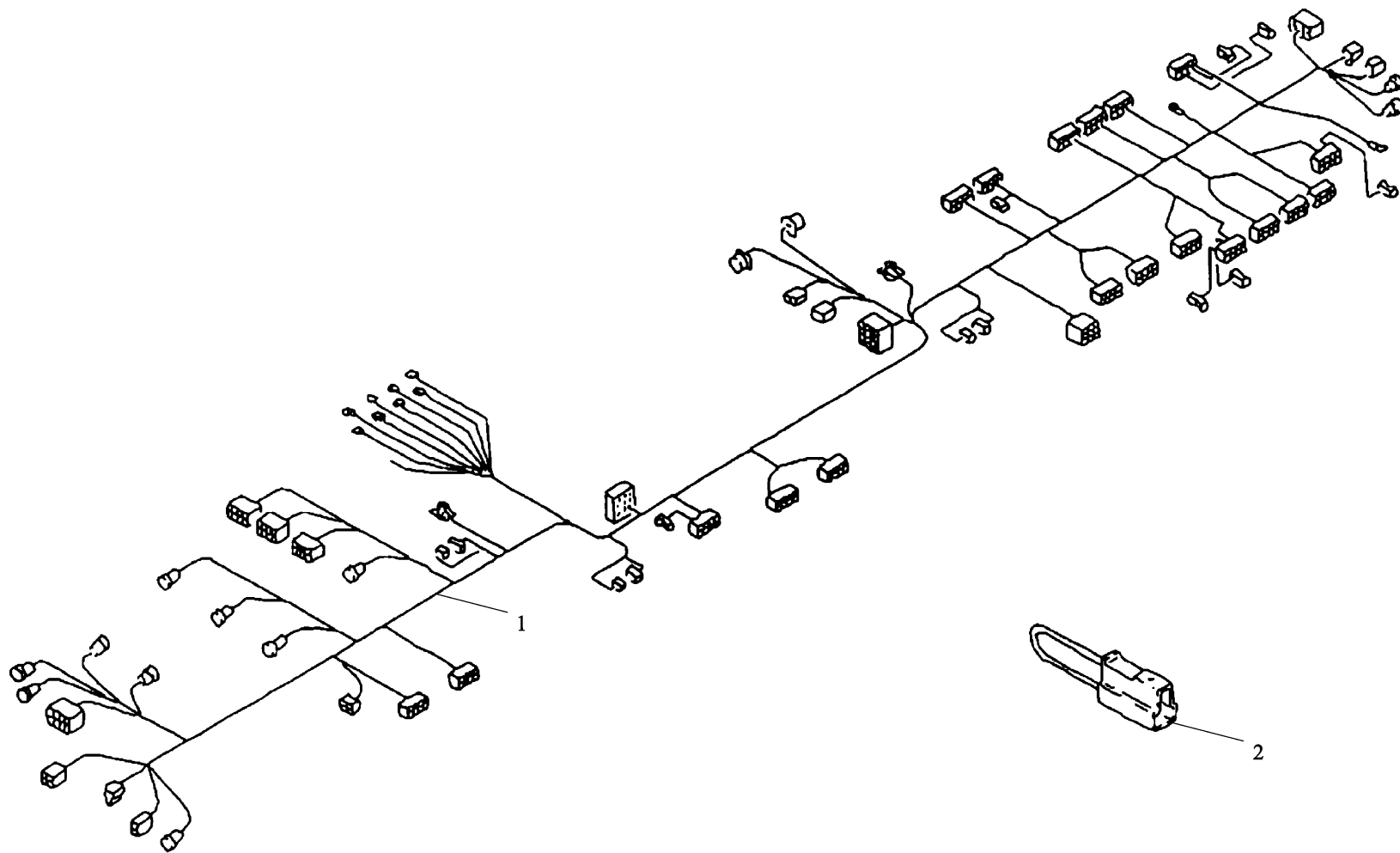

驾驶室电线束（仪表台内） loom instrument panel and central electrical system

序号	件号	名称	Name	数量	适用车型	备注
NO	Part No.	Description		Quantity	Suit Model	Remark
1	81.25428.6604	驾驶室电线束		1		
2	81.25408.6059	连接线		1		

驾驶室后围照明灯框架 adapter

-465-  陕西重汽

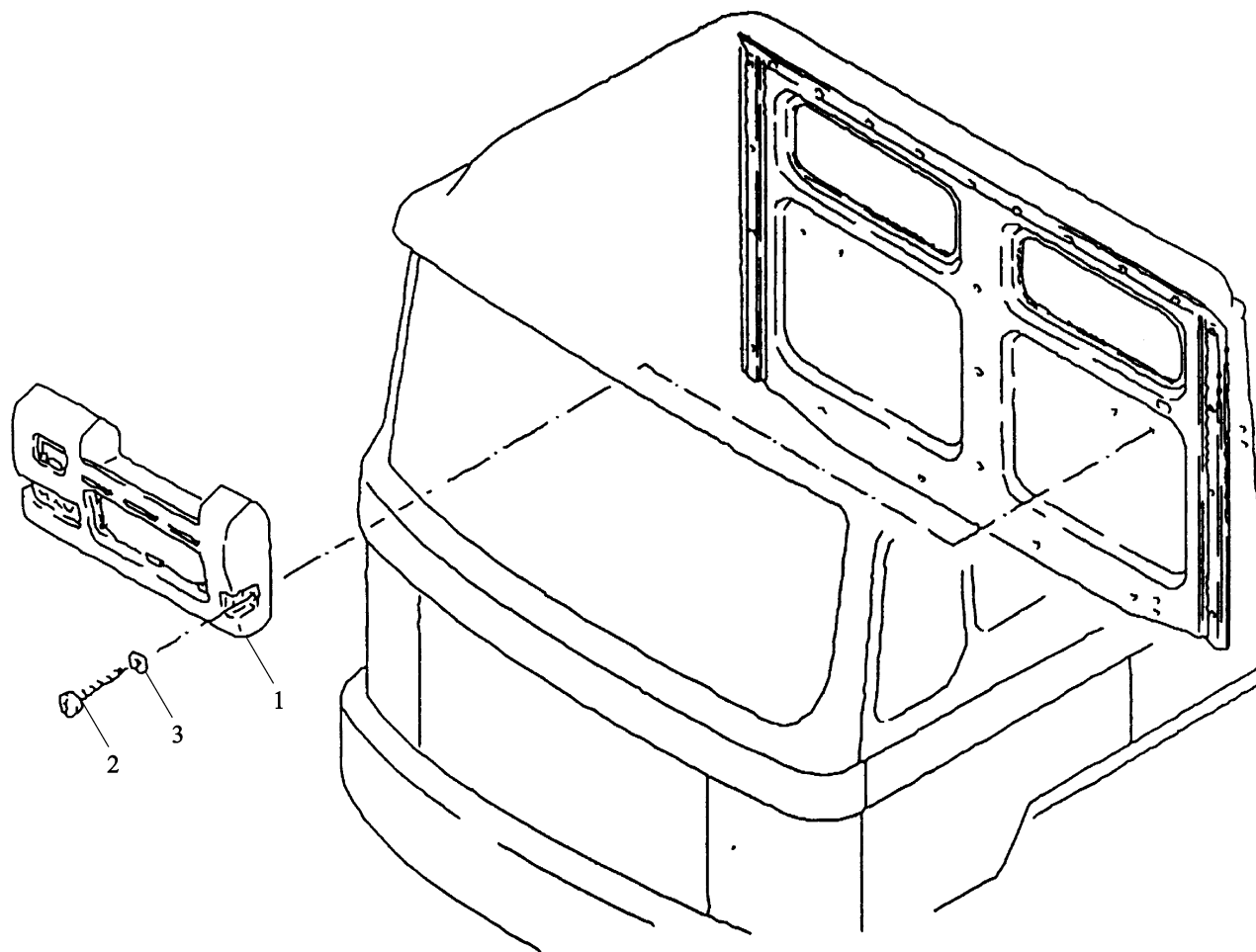

驾驶室后围照明灯框架 adapter

序号	件号	名称	Name	数量	适用车型	备注
NO	Part No.	Description		Quantity	Suitable	Remark
1	81.62740.0067	驾驶室后围照明灯框架 (高顶)		1		
	81.25245.0143	驾驶室后围照明灯框架 (平顶)		1		
2	06.07158.1409	圆柱头自攻螺钉		2		
3	06.15013.0407	垫圈		2		

驾驶室内照明灯 (高顶) interior lights stepwell lights and outline lights

-467-  陕西重汽

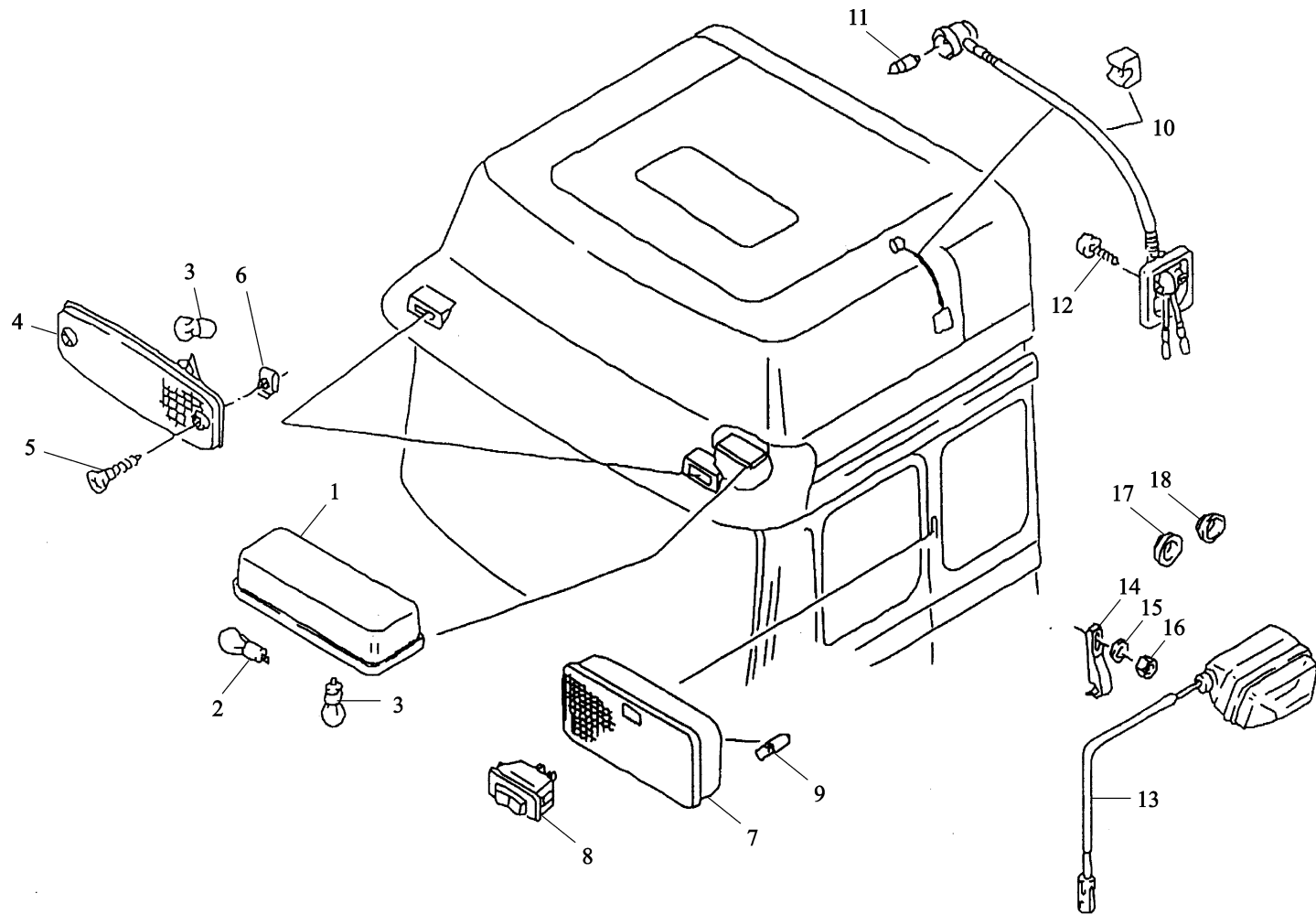

驾驶室内照明灯（高顶） interior lights stepwell lights and outline lights

序号	件号	名称	Name	数量	适用车型	备注
NO	Part No.	Description		Quantity	Suit Model	Remark
1	81.25201.6188	驾驶室内照明灯（带阅读灯）		2		
2	81.25901.0075	灯泡（24V.21W）		2		
3	81.25901.0074	灯泡（24V.10W）		4		
4	81.25260.6040	示高灯		2		
5	06.07171.1506	自攻螺钉		4		
6	06.13189.0112	簧片螺母		4		
7	81.25201.6207	驾驶室后围照明灯		1		
8	81.25503.0270	高顶驾驶室电动天窗翘板开关（后围）		1		
9	81.25901.0090	灯泡（12V.6W）		2		
10	81.25202.6006	圆形阅读灯		1		
11	81.25901.0069	灯泡（12V.5W）		1		
12	06.07158.4503	圆柱头自攻螺钉		2		
13	81.25416.6776	左、右车门踏步灯电线束		2		
14	81.97440.0219	电线紧固夹（固定线束）		2		
15	06.15190.0307	垫圈		2		
16	06.11064.2112	六角螺母		2		
17	81.96001.0481	穿线胶圈（驾驶室本体）		2		
18	81.96001.0482	穿线胶圈（车门本体）		2		

驾驶室内照明灯（平顶） interior lights stepwell lights and outline lights

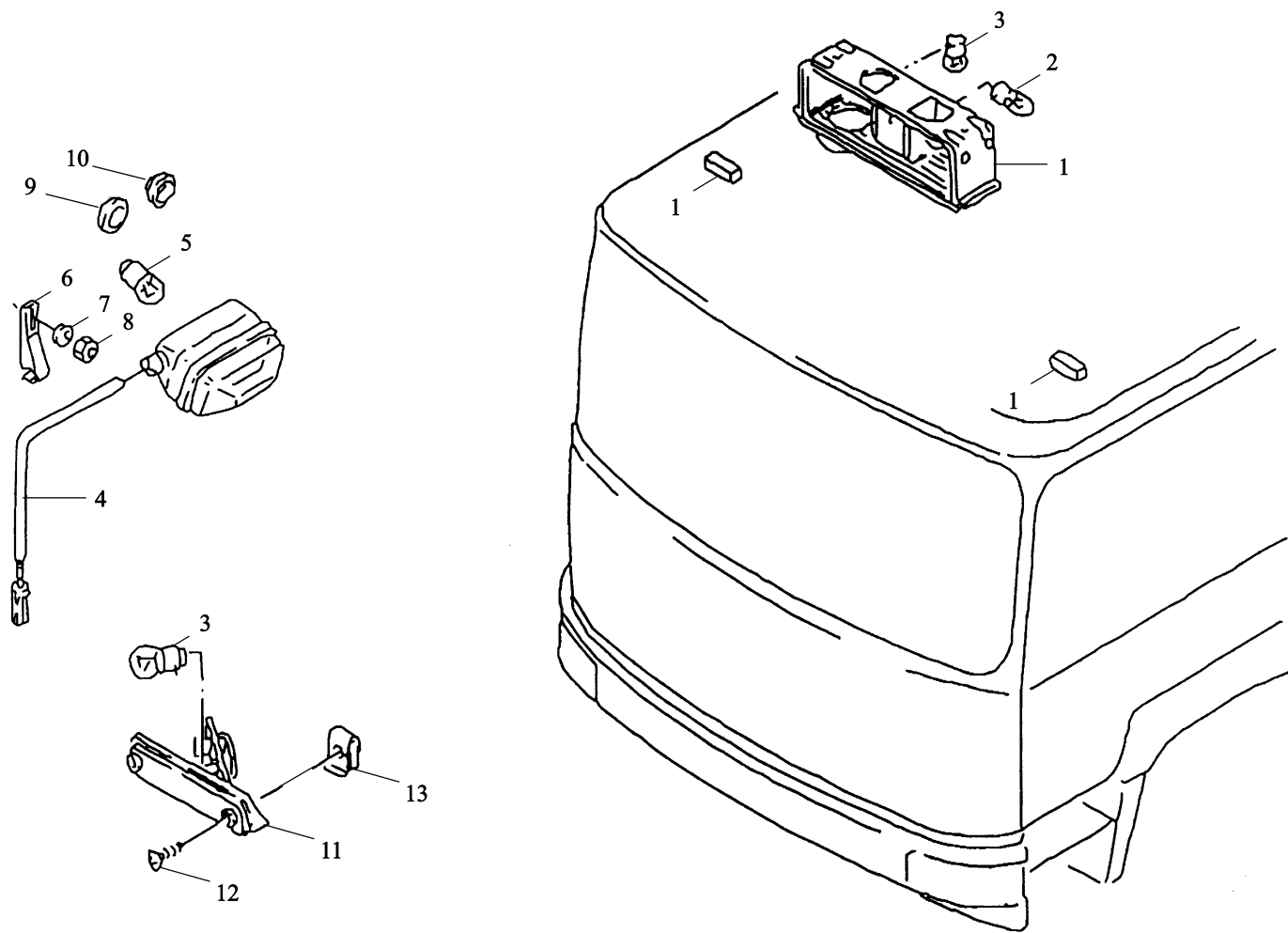

驾驶室内照明灯（平顶） interior lights stepwell lights and outline lights

序号	件号	名称	Name	数量	适用车型	备注
NO	Part No.	Description		Quantity	Suit Model	Remark
1	81.25201.6188	驾驶室内照明灯（带阅读灯）		2		
2	81.25901.0075	灯泡（24V.21W）		2		
3	81.25901.0074	灯泡（24V.10W）		2		
4	81.25416.6776	左、右车门踏步灯电线束		2		
5	81.25901.0073	灯泡（24V.5W）		2		
6	81.97440.0219	电线紧固夹		2		
7	06.15190.0307	垫圈		2		
8	06.11064.2112	六角螺母		2		
9	81.96001.0481	穿线胶圈（驾驶室本体）		2		
10	81.96001.0482	穿线胶圈（车门本体）		2		
11	81.25260.6057	示高灯		2		
12	06.07171.1506	自攻螺钉		4		
13	06.13189.0112	簧片螺母		4		

门灯开关 door contact switch

-471-  陕西重汽

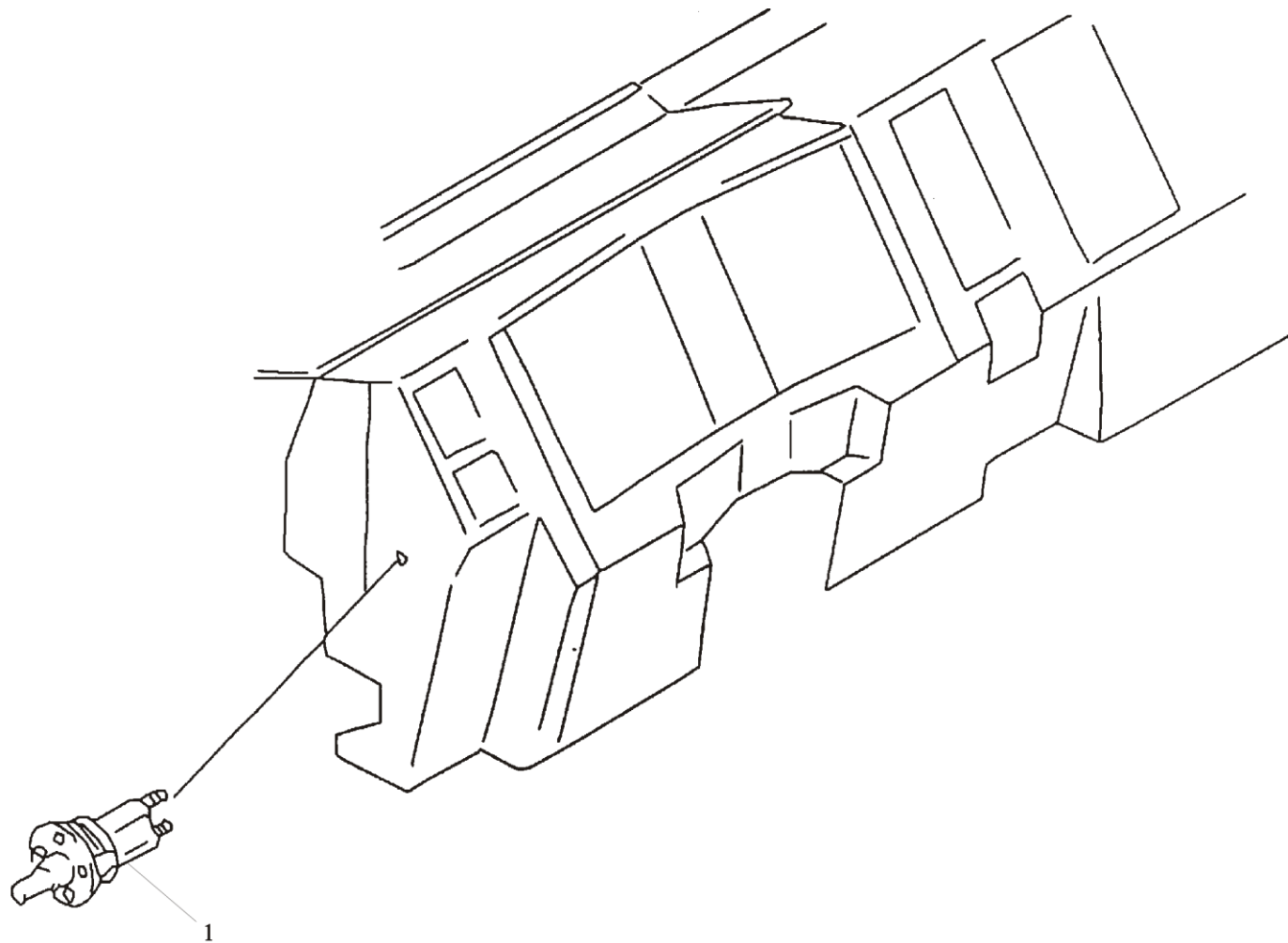

门灯开关 door contact switch

序号	件号	名称	Name	数量	适用车型	备注
NO	Part No.	Description		Quantity	Suit Model	Remark
1	81.25505.0989	门灯开关		2		

前照灯总成 (带转向灯) headlamps(H7)with flasher

-473-  陕西重汽

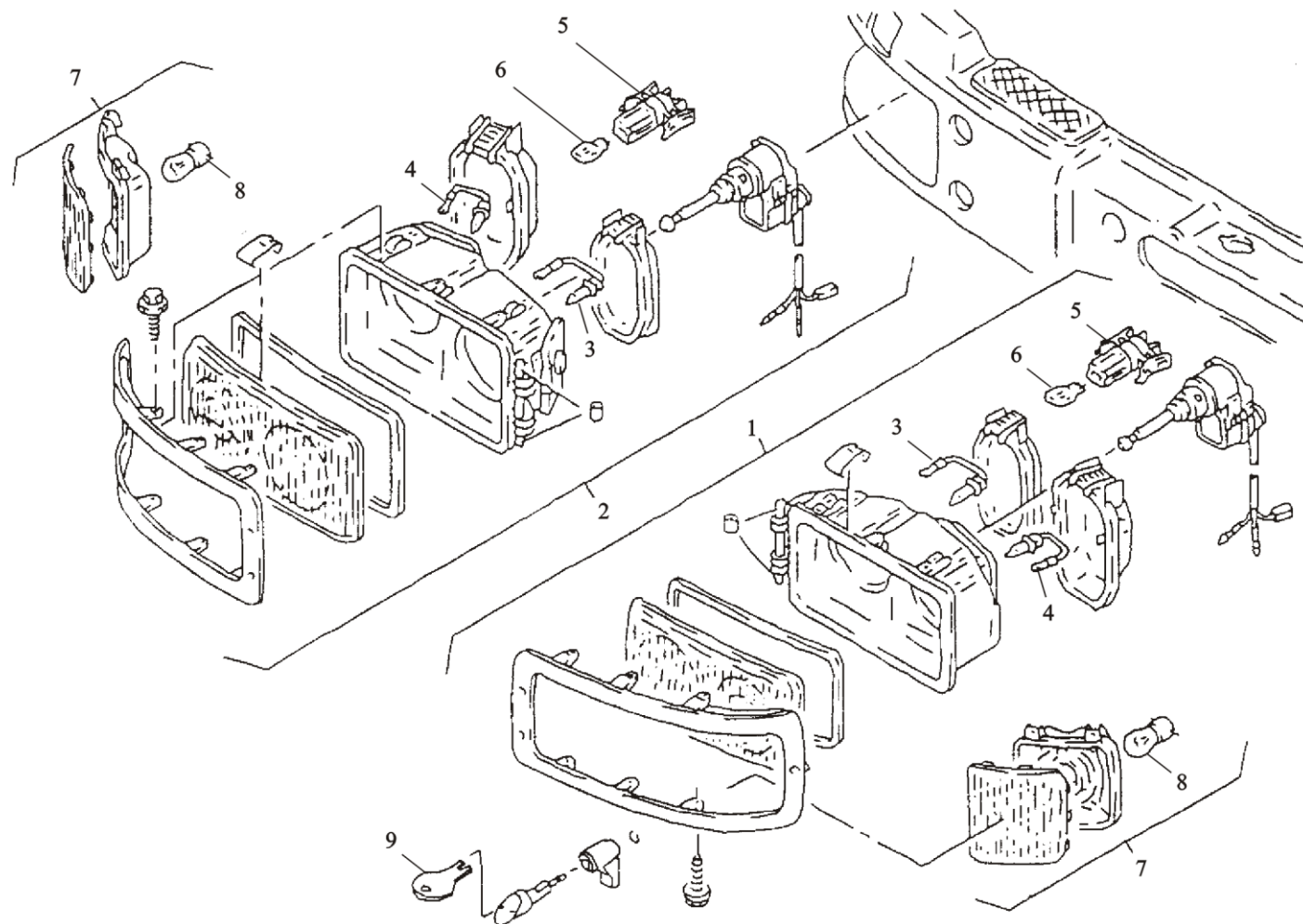

前照灯总成 (带转向灯) headlamps(H7)with flasher

序号	件号	名称	Name	数量	适用车型	备注
NO	Part No.	Description		Quantity	Suit for	Remark
1	81.25101.6289	前照灯总成 (左)	headlamps assembly left	1		
2	81.25101.6290	前照灯总成 (右)	headlamps assembly right	1		
3	81.25901.0091	灯泡	bulb	2		H7-24V-70W-HG
4	81.25901.0091	灯泡	bulb	2		H7-24V-70W-HG
5	81.25236.0050	灯座	socket for bulb PA6	2		(PA6)
6	81.25901.0093	灯泡	miniature bulb	2		LD24V-5W-W2.1*9.5D
7	81.25320.6082	转向灯	flasher			
8	81.25901.0075	灯泡	bulb	2		P21W-24V-BAY15S-HD
9	81.97118.0028	钥匙 (前照灯)	key for headlamps	1		

翘板开关 switch for mirror heating

-475-  陕西重汽

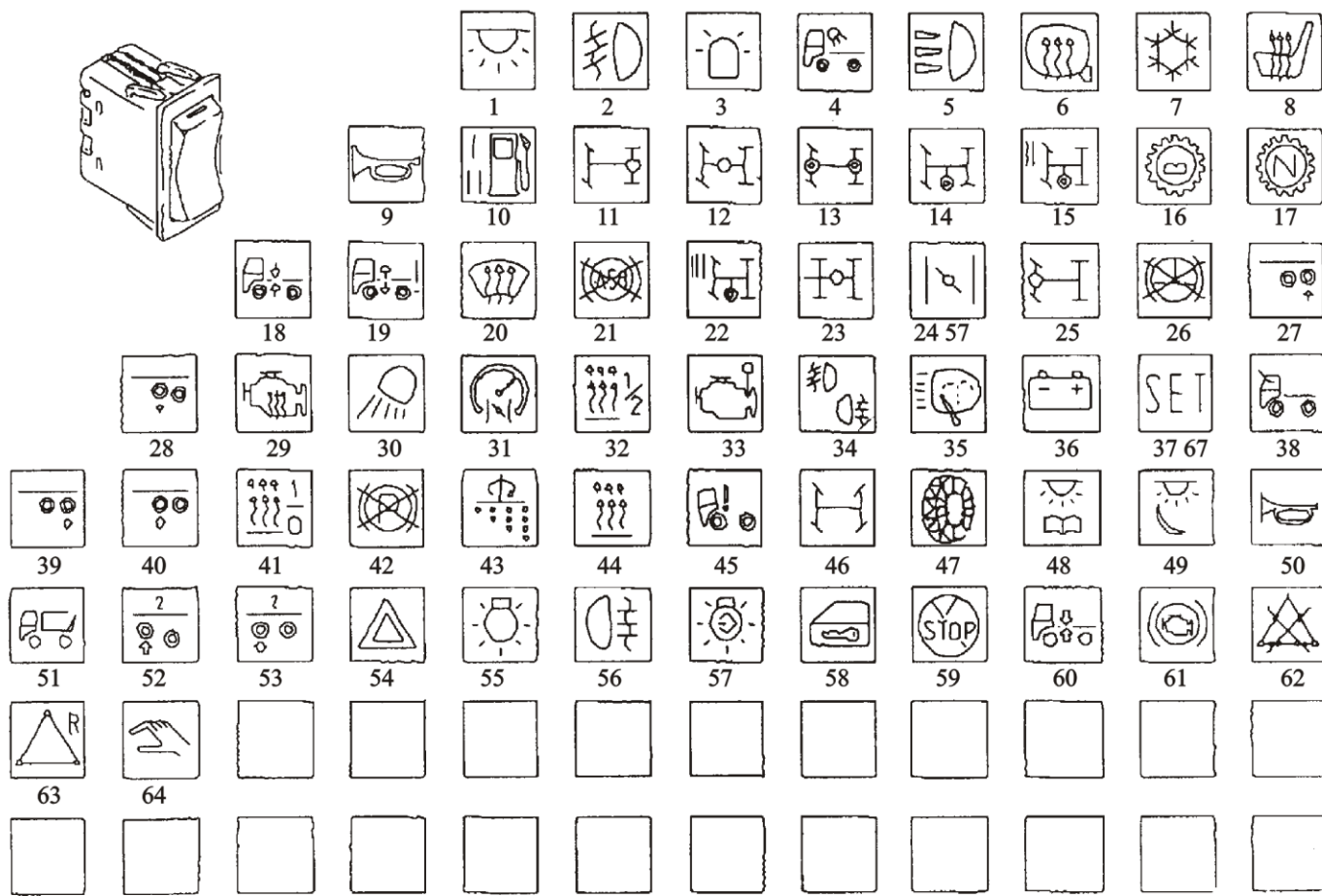

翘板开关 switch for mirror heating

序号	件号	名称	Name	数量	适用车型	备注
NO	Part No.	Description		Quantity	Suit for	Remark
4	DZ9100586006	工作照明灯翘板开关		1		
6	81.25505.6262	后视镜电加热		1		
9	DZ9100586005	喇叭转换开关		1		
11	81.25505.6267	轮间差速锁翘板开关		1		
23	81.25505.6280	轴间差速锁翘板开关		1		
34	81.25505.6607	雾灯翘板开关		1		
38	81.25503.6131	高顶驾驶室电动天窗翘板 开关		1 1		
48	81.25505.6326	高顶驾驶室内照明灯翘板 开关		1 1		
49	81.25505.6327	高顶驾驶室天窗照明翘板 开关		1 1		
54	81.25505.6291	危急报警翘板开关		1		
55	81.25505.6255	灯光翘板开关		1		
56	81.25503.6302	后雾灯翘板开关				

翘板开关和点烟器 switch trim cover cigarette lighter illumination for ash tray

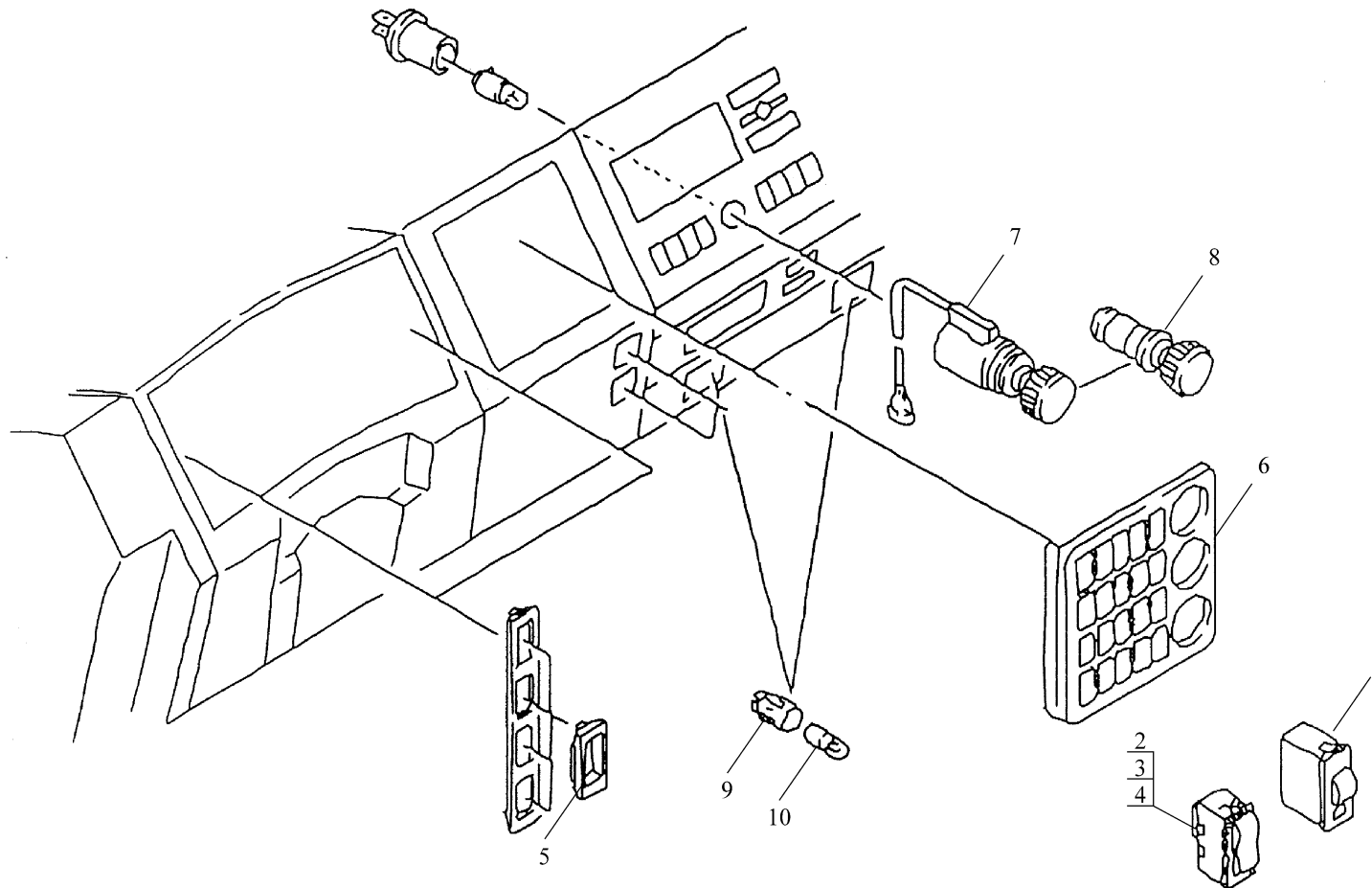

翘板开关和点烟器 switch trim cover cigarette lighter illumination for ash tray

序号	件号	名称	Name	数量	适用车型	备注
NO	Part No.	Description		Quantity	Suit for	Remark
1	81.25907.0225	灯光亮度翘板开关		1		
2	81.25505.6255	灯光翘板开关		1		
3	81.25503.6302	后雾灯翘板开关		1		
4	81.25505.6291	危急报警翘板开关		1		
5	81.61446.0014	翘板开关堵盖		4		
6	81.61701.0121	开关板		1		
7	81.28901.0018	点烟器插座		1		
8	81.28901.0017	点烟器		1		
9	85.25236.0001	灯座(烟灰盒照明)		2		
10	81.25901.0043	灯泡(烟灰盒照明)				

收放机扬声器、变压器线束 accessories radio

-479-  陕西重汽

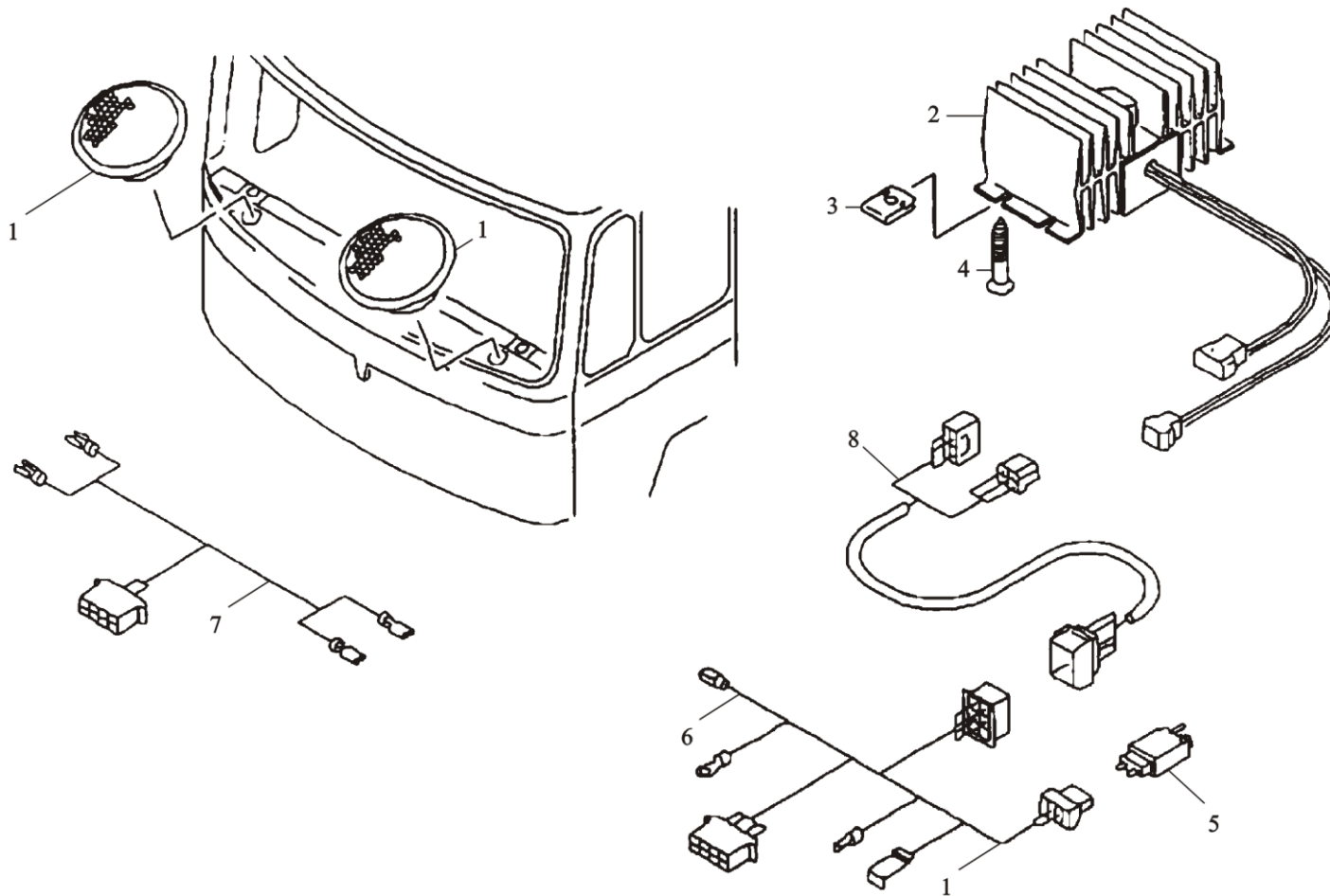

收音机扬声器、变压器线束 accessories radio

序号	件号	名称	Name	数量	适用车型	备注
NO	Part No.	Description		Quantity	Suit for	Remark
1	81.28102.6066	扬声器		2		
2	81.25907.0269	变压器		1		24V/12V
3	06.13189.0112	固定夹		2		
4	06.07158.4503	圆柱头自攻螺钉		2		
5	81.25436.0065	红色熔断丝		1		10A
6	81.25417.6647	收放机电线束		1		12V
7	81.25416.6739	扬声器电线束		1		
8	81.25417.6646	变压器电线束		1		

天线 (收放机) accessories for radio system

-481-  陕西重汽

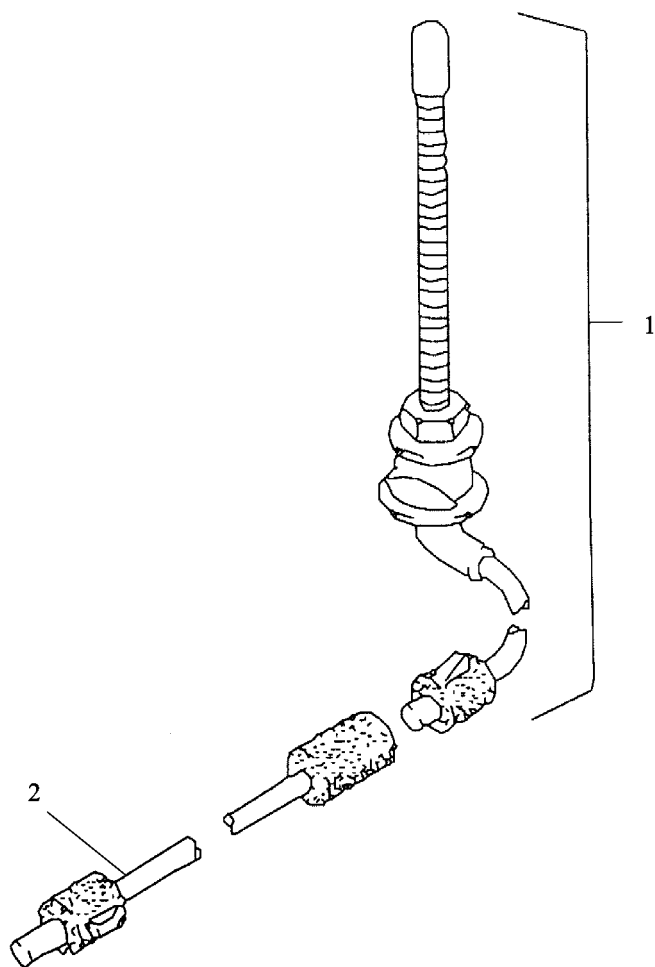

天线 (收放机) accessories for radio system

序号	件号	名称	Name	数量	适用车型	备注
NO	Part No.	Description		Quantity	Suit Model	Remark
1	81.28205.0054	天线总成		1		
2	81.28104.0033	馈线 (4000mm)		1		

线束

线束

序号	件号	名称	Name	数量	适用车型	备注
NO	Part No.	Description		Quantity	Suit for	Remark
1	81.25426.6425	高顶驾驶室线束			S29(潍柴机器)	
2	81.25428.6604	驾驶室电线束			基本型、豪华型	
3	81.25416.6739	扬声器电线束			S35(潍柴机器)	
4	81.25417.6647	收放机(12V)电线束			基本型、豪华型	
5	81.25416.6910	点烟器电线束				
6	81.25416.6912	点烟盒照明电线束				
7	81.25416.6734	右前部电线束				
8	81.25426.6193	左前部电线束				
9	81.25426.6123	左车门电线束				基本型: 左右车门踏步灯电线束
10	81.25426.614.	右车门电线束				基本型: 左右车门踏步灯电线束
11	DZ9100776102	ABS 驾驶室电线束(正安 正昌)				
12	81.25428.6085	驾驶室左顶蓬电线束				
13	81.25416.6388	驾驶室右顶蓬电线束				
14	DZ9100776001	ABS 挂车底盘电线束				
15	DZ9100776001	起动机电线束				
16	DZ9100776003	底盘线束(二)				发动机、变速箱
17	DZ9100776012	底盘线束(一)				车架、油箱、电磁阀
18	18.910077008	轴间差速和爬行档线束				
19	DZ9100770706	正昌 ABS 线属(6×4)				
20	DZ9100770502	ABS 挂车底盘电线束				
21	DZ9100770022	ABS 螺旋型柔性电缆总成				WABCD 型号: 446 008 2300
	DZ9100770032	ABS 螺旋型柔性电缆总成				JAGER. POWAY: 641001
22	179100770391	配电盒				
23	179100770392	分线箱体				

线束

-485-  陕西重汽

线束

 陕西重汽 -486-
<https://vk.com/dieselinj>

序号	件号	名称	Name	数量	适用车型	备注
NO	Part No.	Description		Quantity	Suit Model	Remark
24	179100770394	分线箱体				
25	AZ9100773022	右组合后灯电线束				
	DZ9100773024	右组合后灯电线束 (S35)				
26	AZ9100773023	左组合后灯电线束				
	DZ9100773025	左组合后灯电线束 (S35)				

线束保护罩 (前围右侧) covering loom

-487-  陕西重汽

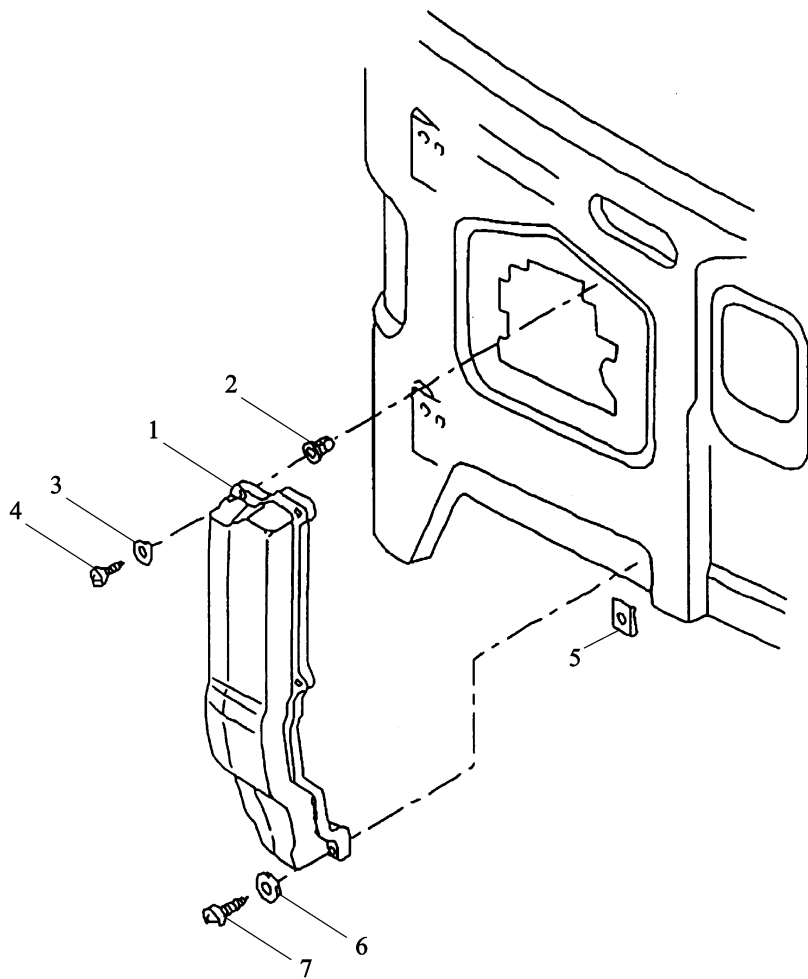

线束保护罩 (前围右侧) covering loom

序号	件号	名称	Name	数量	适用车型	备注
NO	Part No.	Description		Quantity	Suit for	Remark
1	81.25425.5008	线束保护罩		1		
2	81.90685.0377	塑料螺母		4		
3	06.15190.0307	垫圈		4		
4	06.07154.1506	圆柱头自攻螺钉		4		
5	06.13189.0108	簧片螺母		2		
6	06.15190.0307	垫圈		2		
7	06.07154.0506	圆柱头自攻螺钉		2		ST4.2*22C-H-H31
	06.07154.1506	圆柱头自攻螺钉				

信号灯总成 warning light in of instrument panel

-489-  陕西重汽

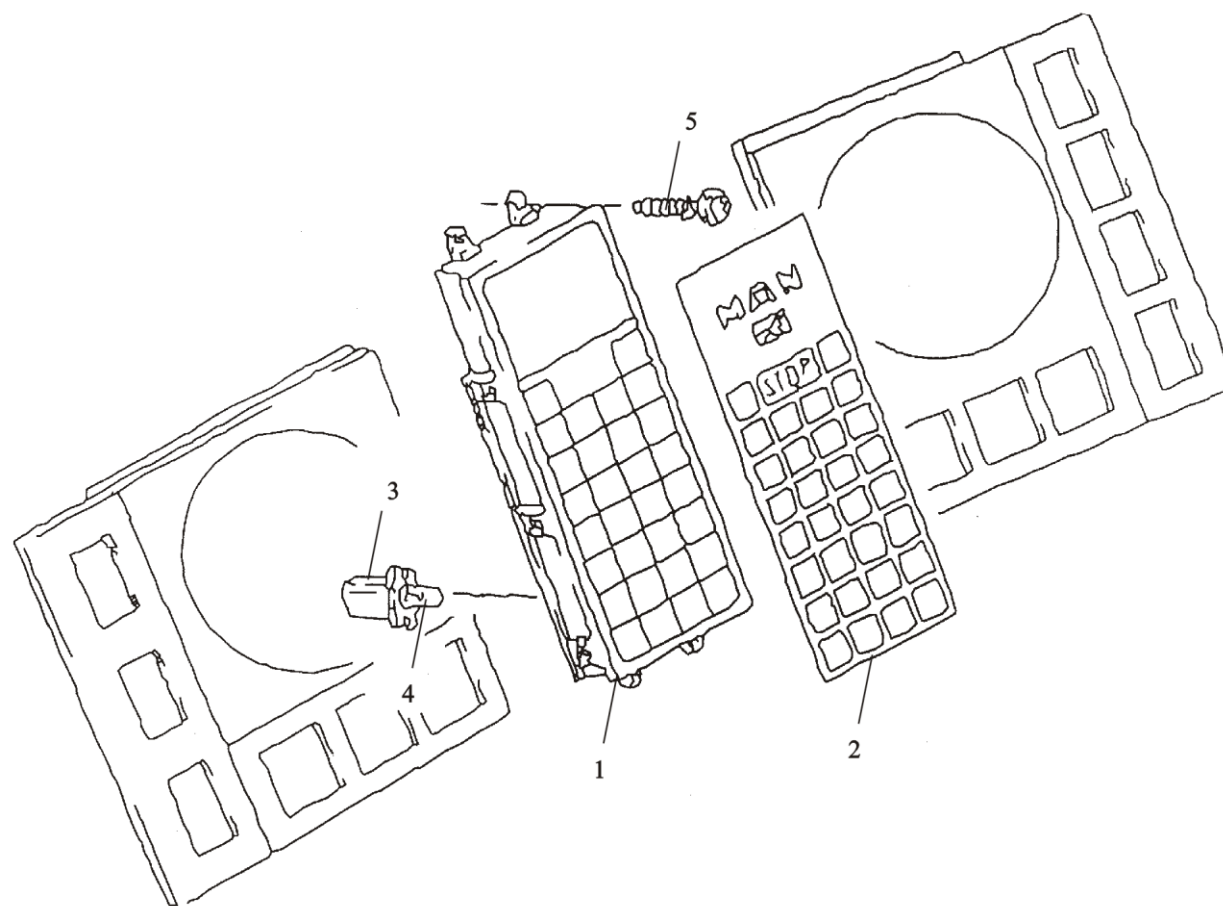

信号灯总成 warning light in of instrument panel

序号	件号	名称	Name	数量	适用车型	备注
NO	Part No.	Designation		Quantity	Suitable	Remark
1	81.25210.6073	信号灯框架		1		
2	82.25229.0065	信号灯符号板		1		
3	81.25901.0086	灯泡 (24V.1.2W)		11		
4	81.25901.0076	灯泡 (24V.2.4W)		1		
5	81.90470.0608	自攻螺钉		4		

蓄电池箱 battery box

-491-  陕西重汽

蓄电池箱 battery box

 陕西重汽 -492-
<https://vk.com/dieselinj>

序号	件号	名称	Name	数量	适用车型	备注
NO	Part No.	Description		Quantity	Suit for	Remark
1	9910076008	蓄电池箱盖总成	cover	1		
2	Q150B16200		hex screw	2		
3	Q151B1645	六角头螺栓	hex screw	3		
4	99100760084		rubber pad	1		
5	AZ9100760143	六角头螺栓	draw bar	4		
6	99100760021		hook	2		
7	99100760066	橡胶垫板	plate	1		
8	99100760227		battery box	1		
9	AZ9100760001	紧固拉杆	pad	1		
10	99114760004		bracket	2		
11	Q33216	拉钩	locking nut	4		
12	Q150B1640		hex screw	2		
13	99100760011	隔板	cover	1		
14	Q40008		washer	4		
15	A8×16D07513	蓄电池箱体总成	slit screw	2		
16	682 110021		cushion pad	4		
17	Q33408	垫板	locking nut	4		
18	99100760064			2		
19	99100760065	蓄电池箱支架		2		
	79200760024		bracket	2		
		自锁螺母				
		六角头螺栓				
		盖				

仪表板前挡板 front panel with dashboard

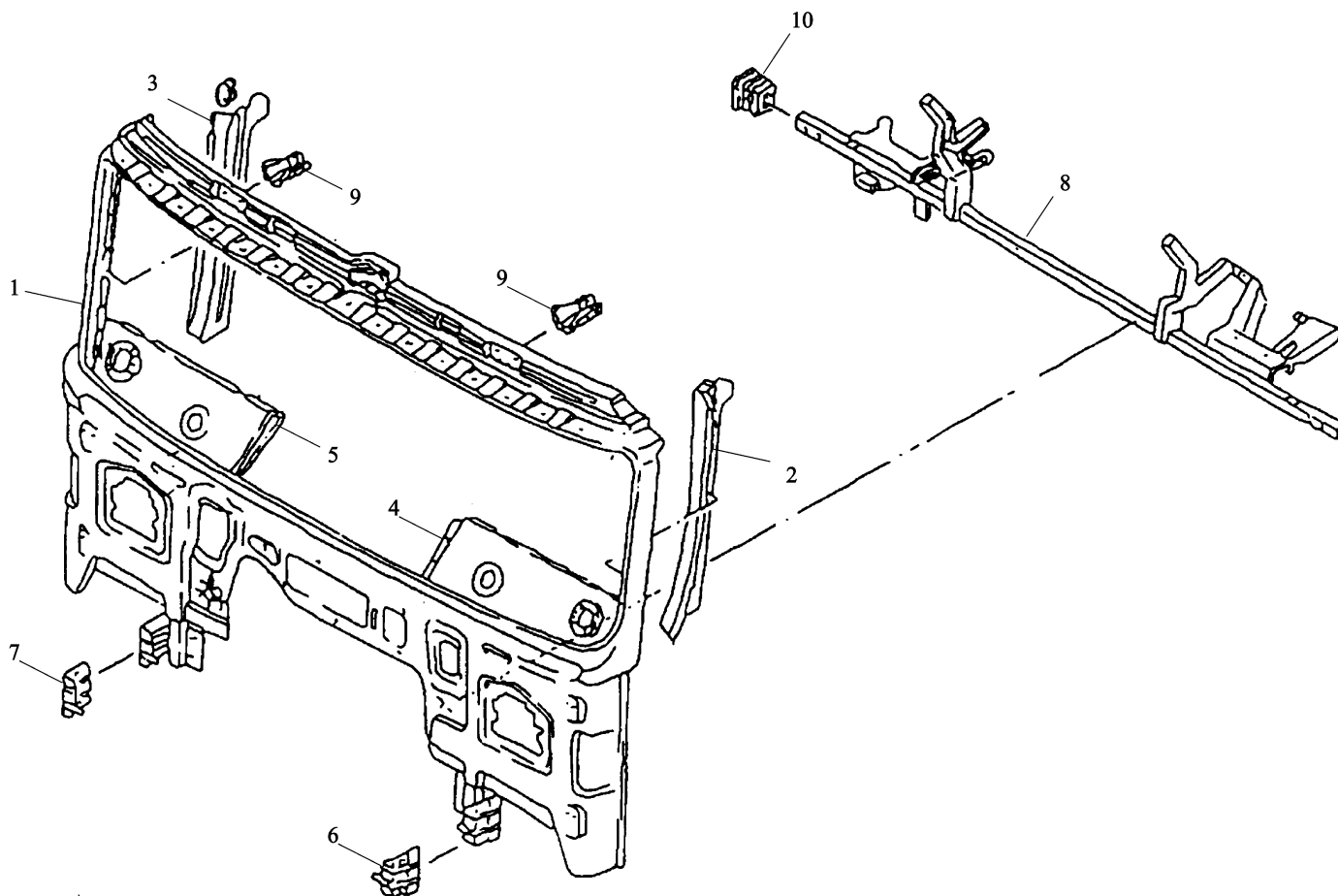

仪表板前挡板 front panel with dashboard

序号	件号	名称	Name	数量	适用车型	备注
NO	Part No.	Description		Quantity	Suit Model	Remark
1	81.62410.4303	前围外板分总成	front panel replacement	1		
2	81.61430.4373	前围左上内立柱总成	front panel assembly left upper	1		
3	81.61430.4374	前围右上内立柱总成	front panel assembly right upper	1		
4	81.61430.4421	仪表板左支撑板总成	covering assembly left	1		
5	81.61430.4420	仪表板右支撑板总成	covering assembly right	1		
6	81.42440.4009	左支架总成	bracket assembly left	1		
7	81.62440.4010	右支架总成	bracket assembly right	1		
8	81.61420.4087	仪表板支架总成	tool support replacement group	1		
9	81.62910.2460	前连接纵梁	bracket	2		
10	81.96002.0389	塑料堵	plug	2		C45*33*2-M3165E1-NF

诊断接口装置板 bracket diagnostic system

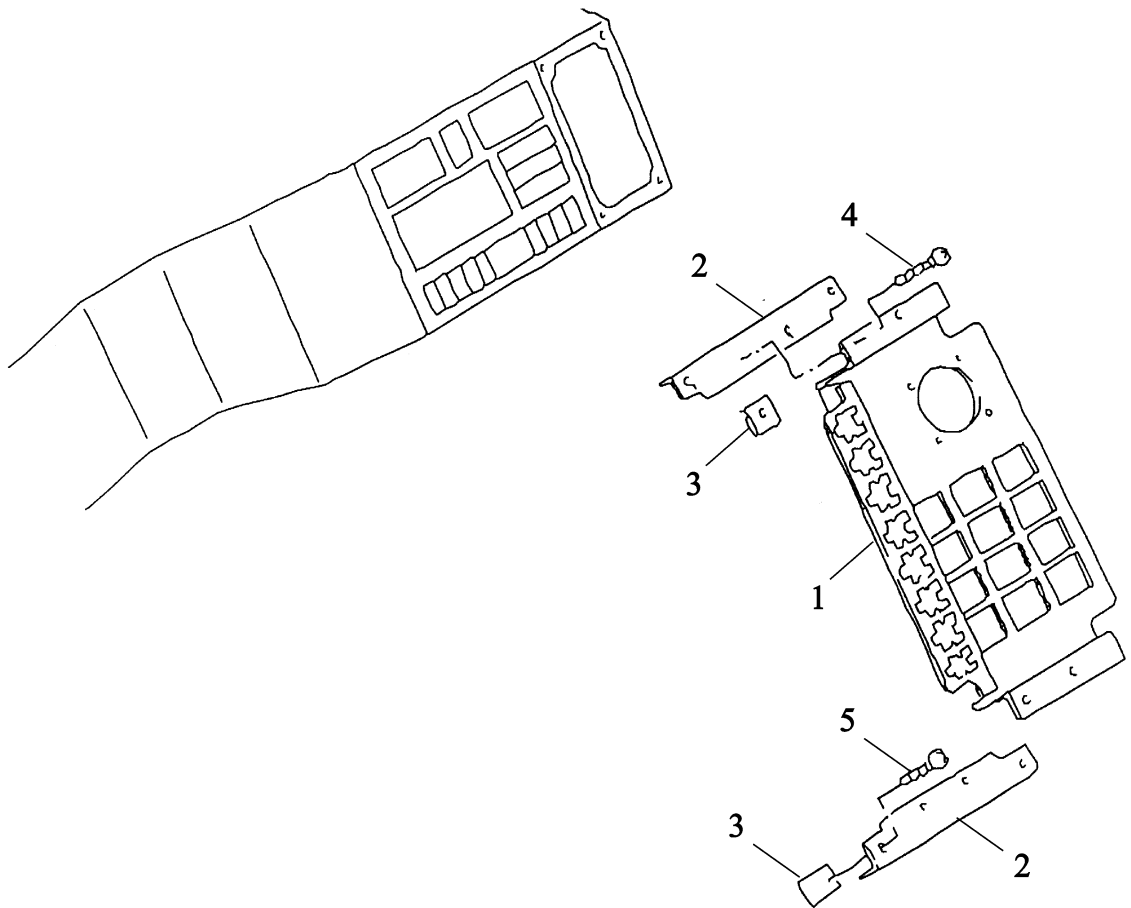

诊断接口装置板 bracket diagnostic system

序号	件号	名称	Name	数量	适用车型	备注
NO	Part No.	Designation		Quantity	Suitable	Remark
1	81.25441.0609	诊断接口装置板		1		
2	81.25441.0524	诊断接口装置板支架		2		
3	06.13189.0039	簧片螺母		4		
4	06.07158.4503	半圆头十字槽自攻螺钉		4		
5	06.07158.4507	半圆头十字槽自攻螺钉		4		

制动灯开关 sensor stop light switch

-497-  陕西重汽

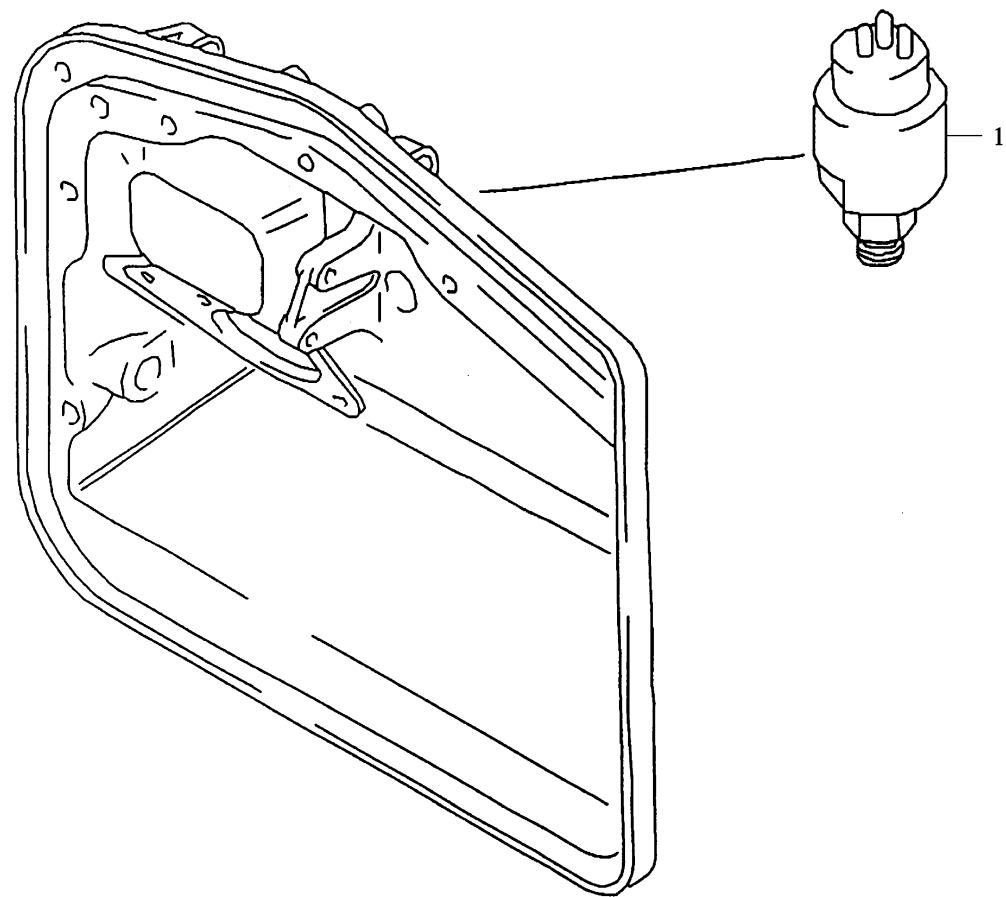

制动灯开关 sensor stop light switch

序号	件号	名称	Name	数量	适用车型	备注
NO	Part No.	Designation		Quantity	Suitable for	Remark
1	81.25520.0171	制动灯开关		1		

中央电器装置板

-499-  陕西重汽

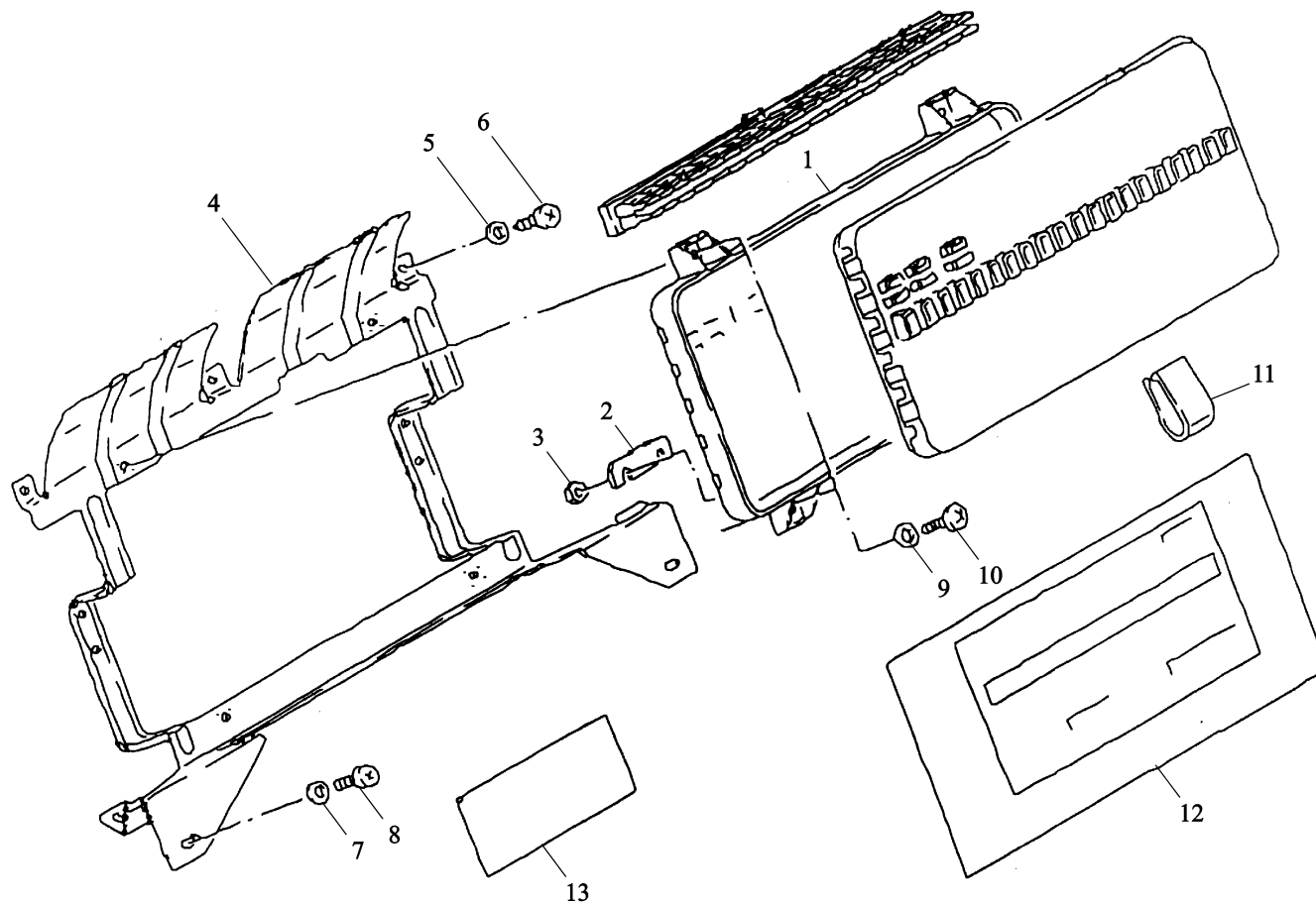

中央电器装置板

序号	件号	名称	Name	数量	适用车型	备注
NO	Part No.	Description		Quantity	Suit for	Remark
1	81.25444.6060	中央电器装置板		1		
2	81.25908.0010	两孔连接片		1		
3	06.11064.2112	六角螺母		2		
4	81.25441.5217	中央电器装置板支架		1		
5	06.15013.0407	平垫圈		3		
6	06.07151.1503	十字槽盘头自攻螺钉		3		
7	06.15190.0307	平垫圈		3		
8	06.04201.6607	平头自攻螺钉		2		
9	06.15013.0409	平垫圈		4		
10	06.04201.4609	平头自攻螺钉		4		
11	81.66818.0001	继电器插拨器		1		
12	DZ9100586100	中央电器装置板		1		中文标志牌
	DZ9100586110	中央电器装置板		1		英文标志牌
13	81.61460.2036	保护垫		2		

转向灯 (保险杠) flashers towards rear in bumper

-501-  陕西重汽

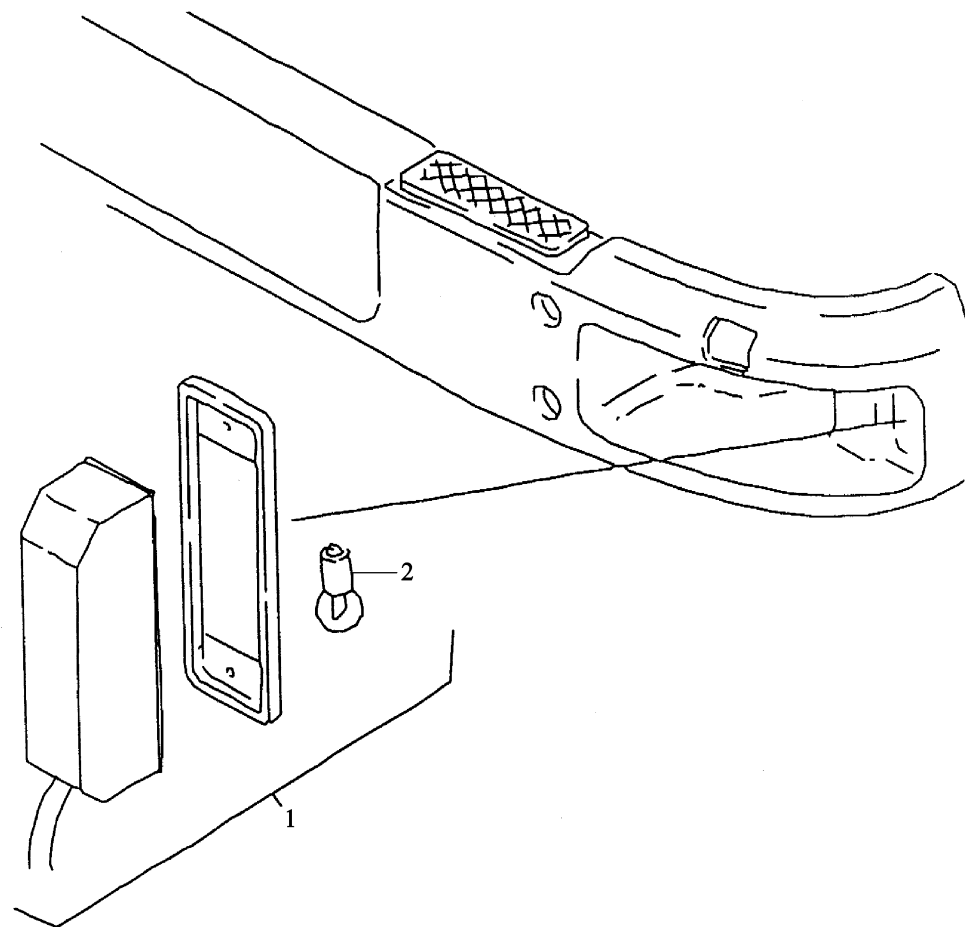

转向灯 (保险杠) flashers towards rear in bumper

序号	件号	名称	Name	数量	适用车型	备注
NO	Part No.	Designation		Quantity	Suitable for	Remark
1	81.25320.6082	转向灯		2		
2	81.25901.0075	灯泡 (24V.21W)		2		

转向角限止器点火起动开关 steering lock ignition starter switch

-503-  陕西重汽

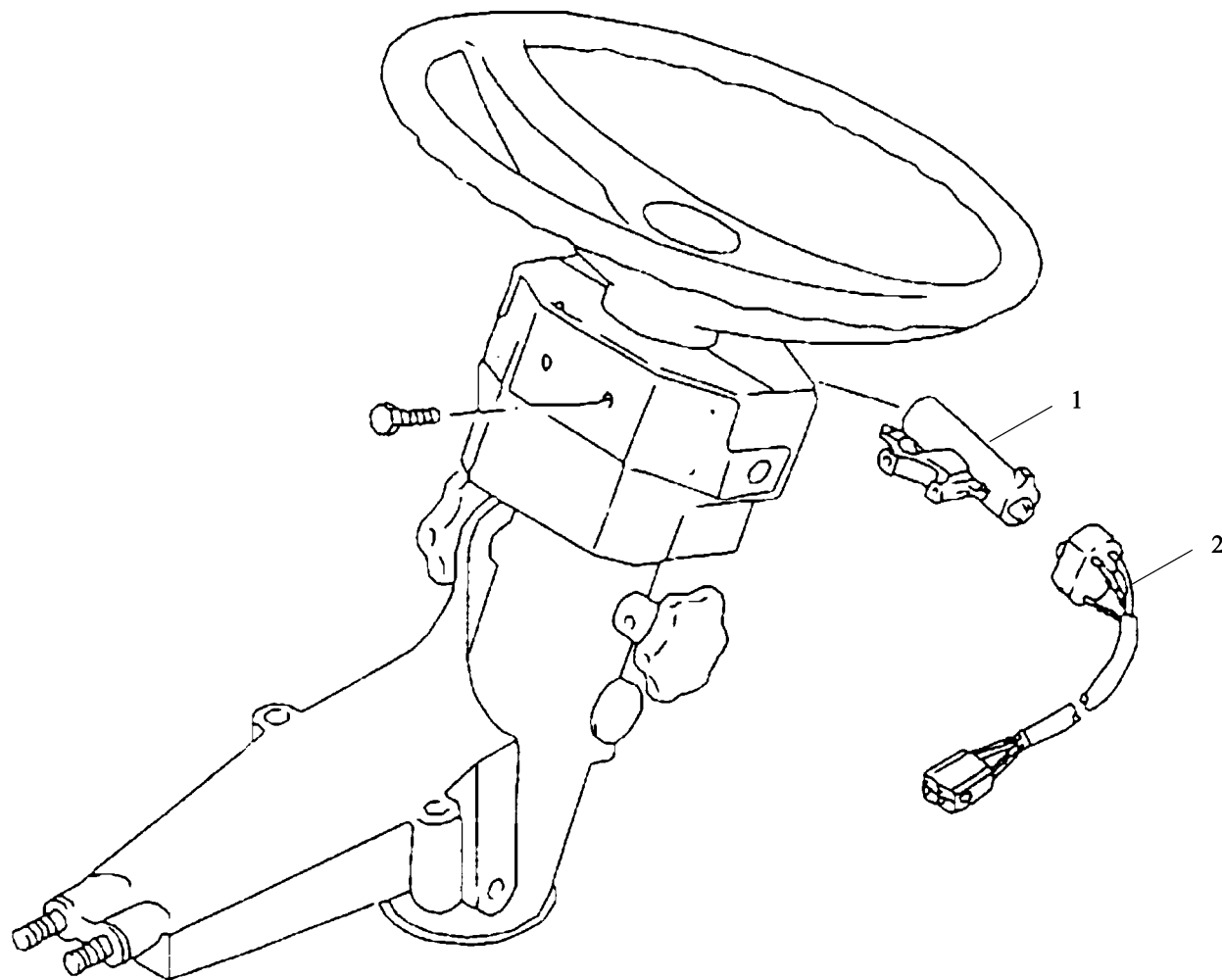

转向角限止器点火起动开关 steering lock ignition starter switch

序号	件号	名称	Name	数量	适用车型	备注
NO	Part No.	Designation		Quantity	Suitable	Remark
1	81.46433.6009	方向盘锁总成	Steering lock assembly	1		
2	81.25501.6033	点火起动开关	Ignition starter switch with cable700MM 8-pin	1		

组合开关 stalk switch

-505-  陕西重汽

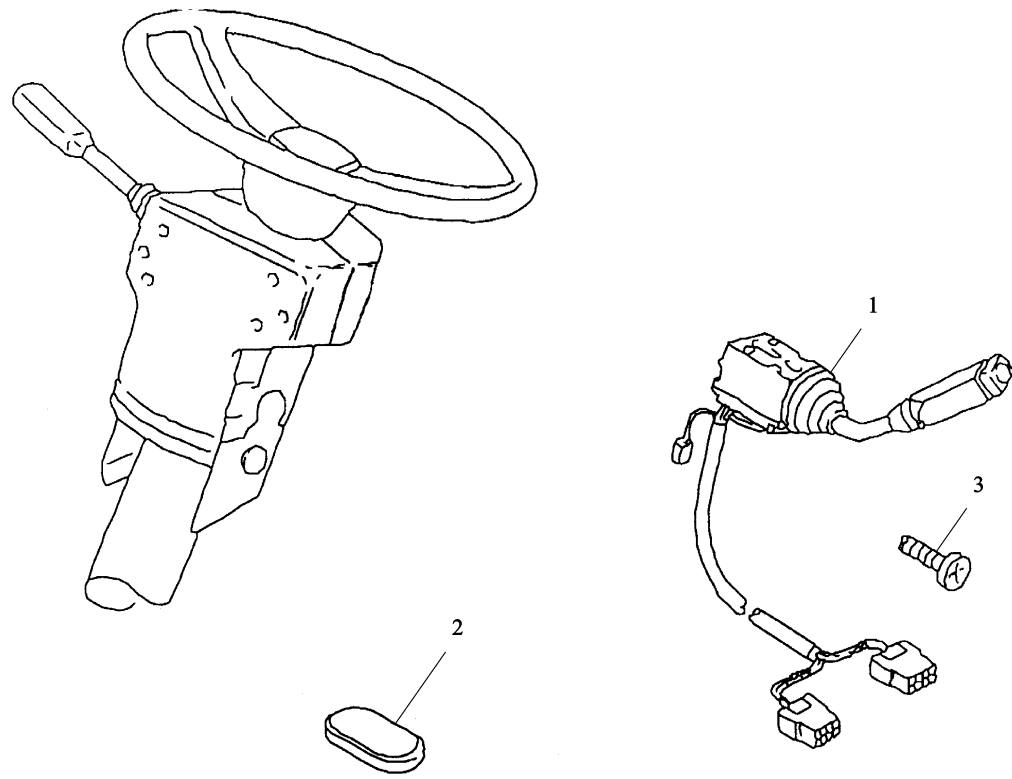

组合开关 stalk switch

序号	件号	名称	Name	数量	适用车型	备注
NO	Part No.	Designation		Quantity	Suitable for	Remark
1	81.25509.0124	组合开关		1		
2	81.46113.0088	橡胶堵盖		2		
3	06.04201.4503	平头螺栓		3		

组合仪表 (带框架) 总成 instruments

-507-  陕西重汽

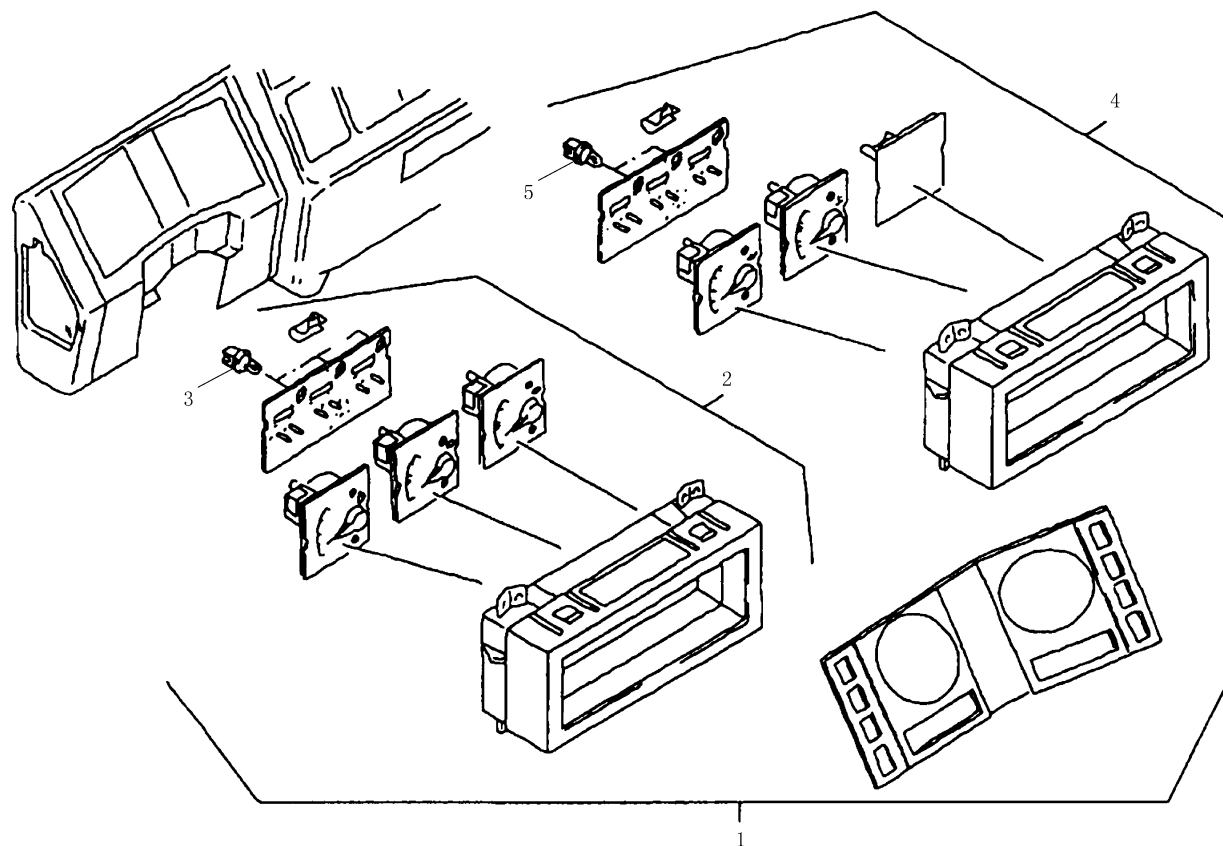

组合仪表 (带框架) 总成 instruments

序号	件号	名称	Name	数量	适用车型	备注
NO	Part No.	Description		Quantity	Suit for	Remark
1	81.27202.6080	组合仪表框架总成		1		
2	DZ9100586015	燃油制动气压一、二总成		1		
3	81.25901.0086	带座灯泡		3		24V-1.2W-BAX10D
4	DZ9100586016	水温表、机油压力表总成		1		
5	81.25901.0086	带座灯泡		2		24V-1.2W-BAX10D

左、右前部分电线束 looms on cab outer

-509-  陕西重汽

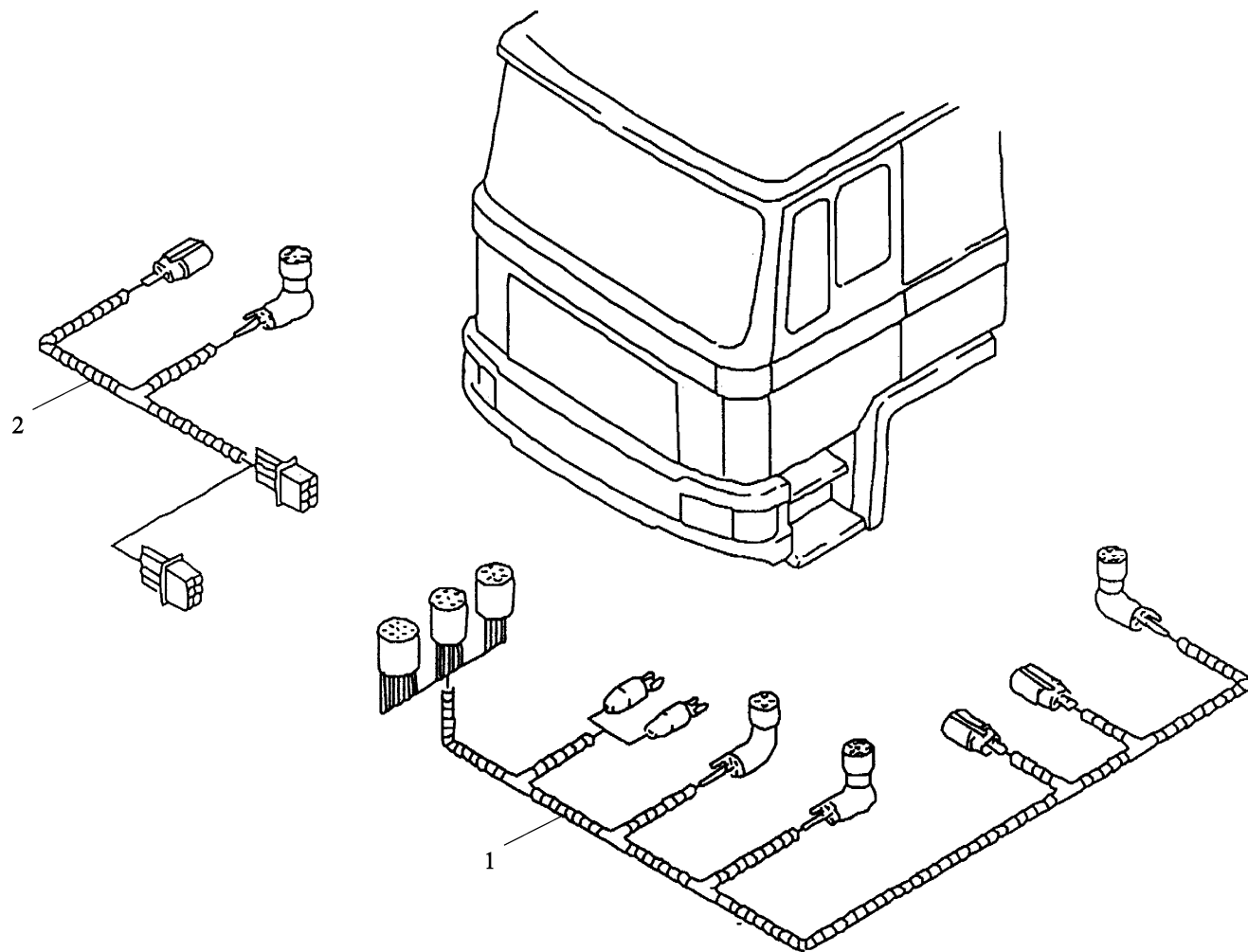

左、右前部分电线束 looms on cab outer

序号	件号	名称	Name	数量	适用车型	备注
NO	Part No.	Description		Quantity	Suit Model	Remark
1	81.25426.6193	左前部分电线束		1		
2	81.25416.6734	右前部分电线束		1		

行车自动记录仪 tachograph

-511-  陕西重汽

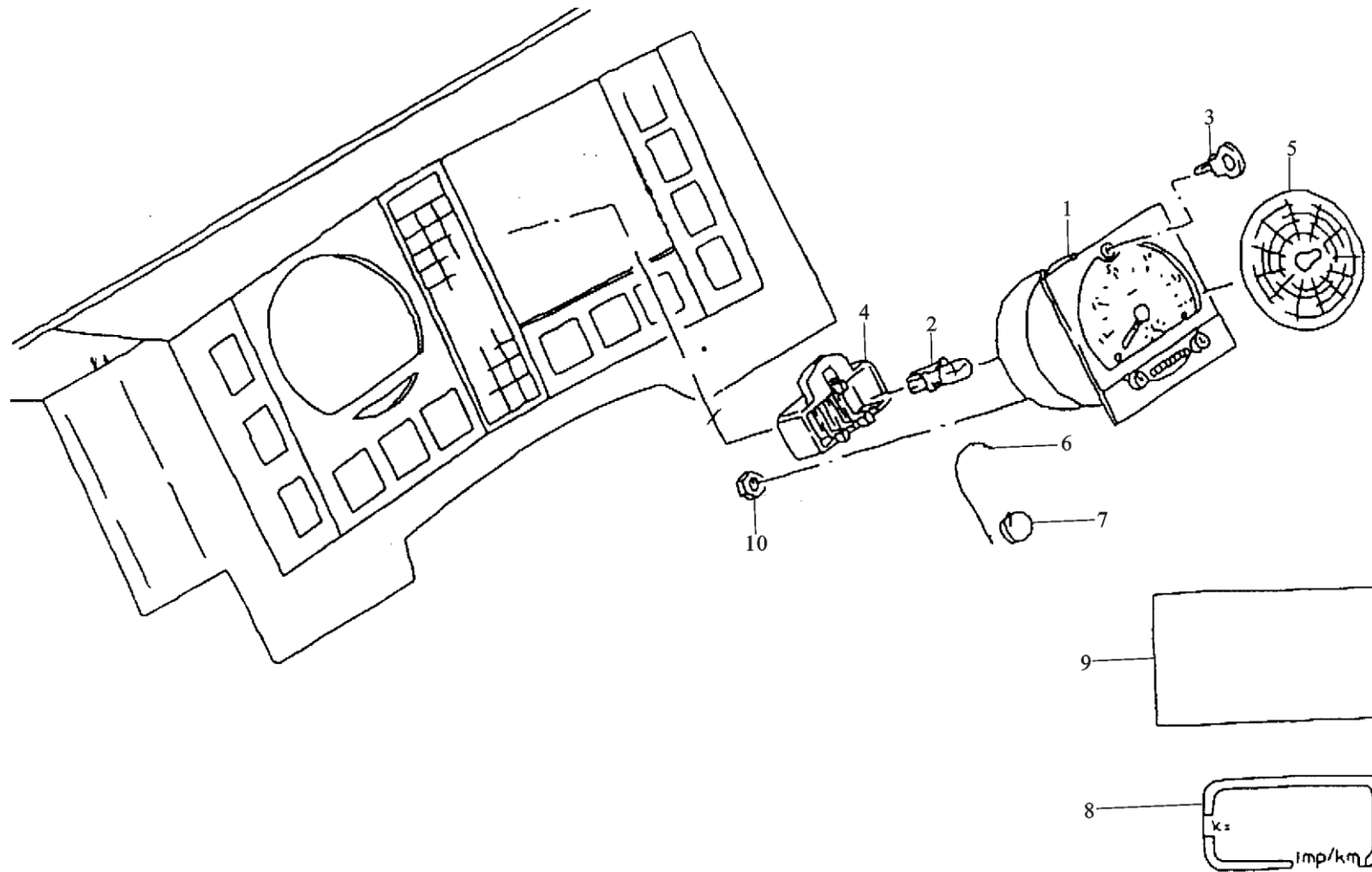

行车自动记录仪 tachograph

序号	件号	名称	Name	数量	适用车型	备注
NO	Part No.	Designation		Quantity	Suitable	Remark
1	81.27152.0021	行车自动记录仪盖	covering for tachograph	1		
	81.27101.6415	行车自动记录仪	tachograph	1		
	81.27101.6440	行车自动记录仪	tachograph	1		
2	81.25901.0086	灯泡 (24V.1.2W)	bulb with holder	2		
3	81.27151.0005	按 键	key tachograph	2		
4	81.27152.0019	密封件	tachograph disc	1		
5	81.27103.0029	记录盘	tachogrph disc	NB		
10	06.11064.2111	螺 母	hexagon nut	2		

仪表 instruments

-513-  陕西重汽

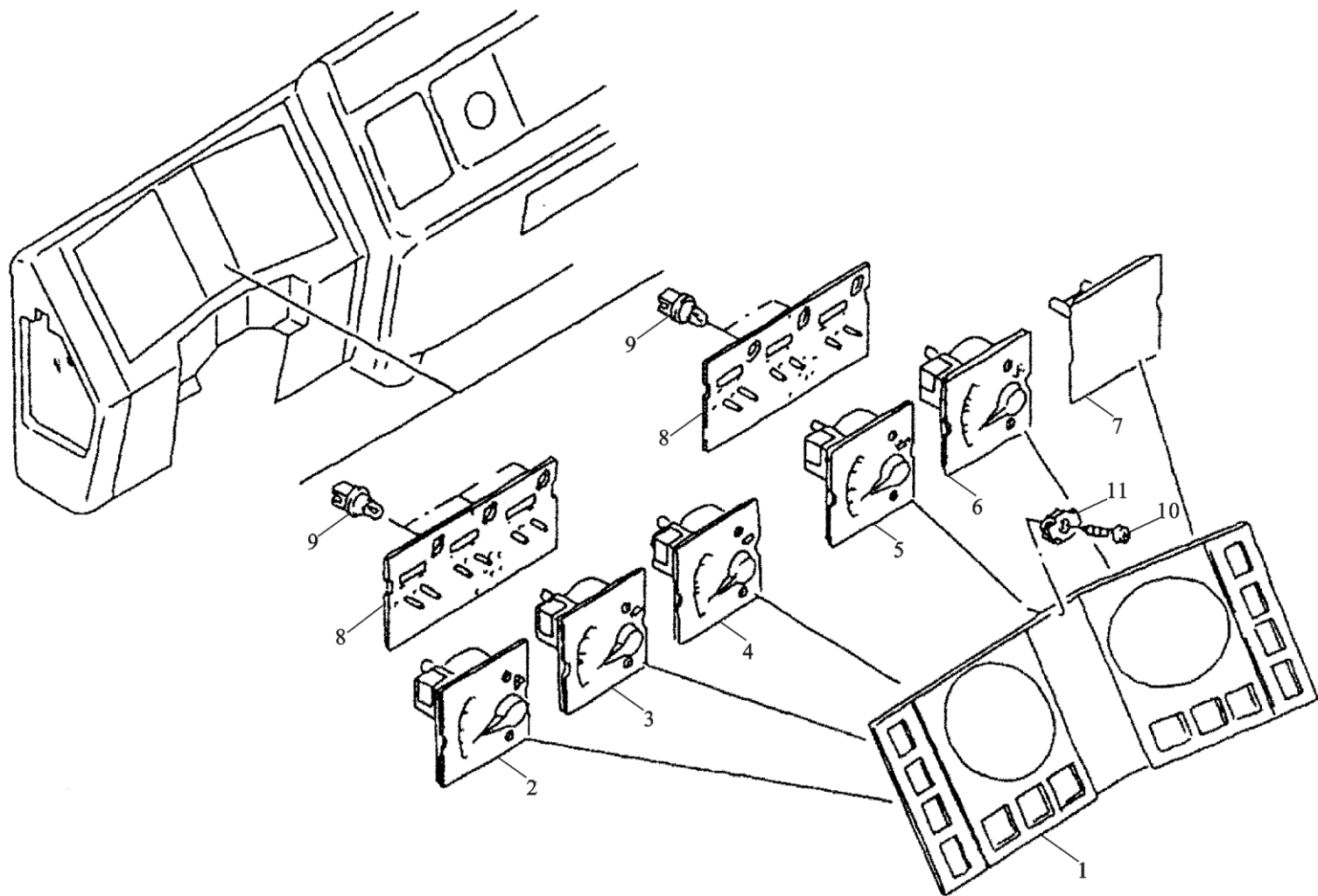

仪表 instruments

序号	件号	名称	Name	数量	适用车型	备注
NO	Part No.	Description		Quantity	Suit Model	Remark
1	81.27202.6080	组合仪表框架总成	indicator grey	1		
2	81.27201.6059	燃油表	fuel gauge	1		
3	81.27410.6052	制动管路的压力显示器	pressure indicatorbrake circuit	1		
4	81.27410.6053	制动管路的压力显示器	pressure indicatorbrake circuit	1		
5	81.27410.6046	油压表	oil pressure gauge	1		
6	81.27420.6032	油压表	temperature gauge	1		
7	81.61701.0141	盖	cover	1		
8	81.25908.0055	印制电路	printed circuit	2		
9	81.25901.0086	灯泡 (24V.1.2W)	bulb with holder	5		
10	06.07158.1604	自攻螺钉	oval-head self-tapping screw	7		
11	85.90685.0004	滑动螺母	slip-on nut	7		

行车自动记录仪脉冲传感器连接管 connecting line tachograph pulse generator

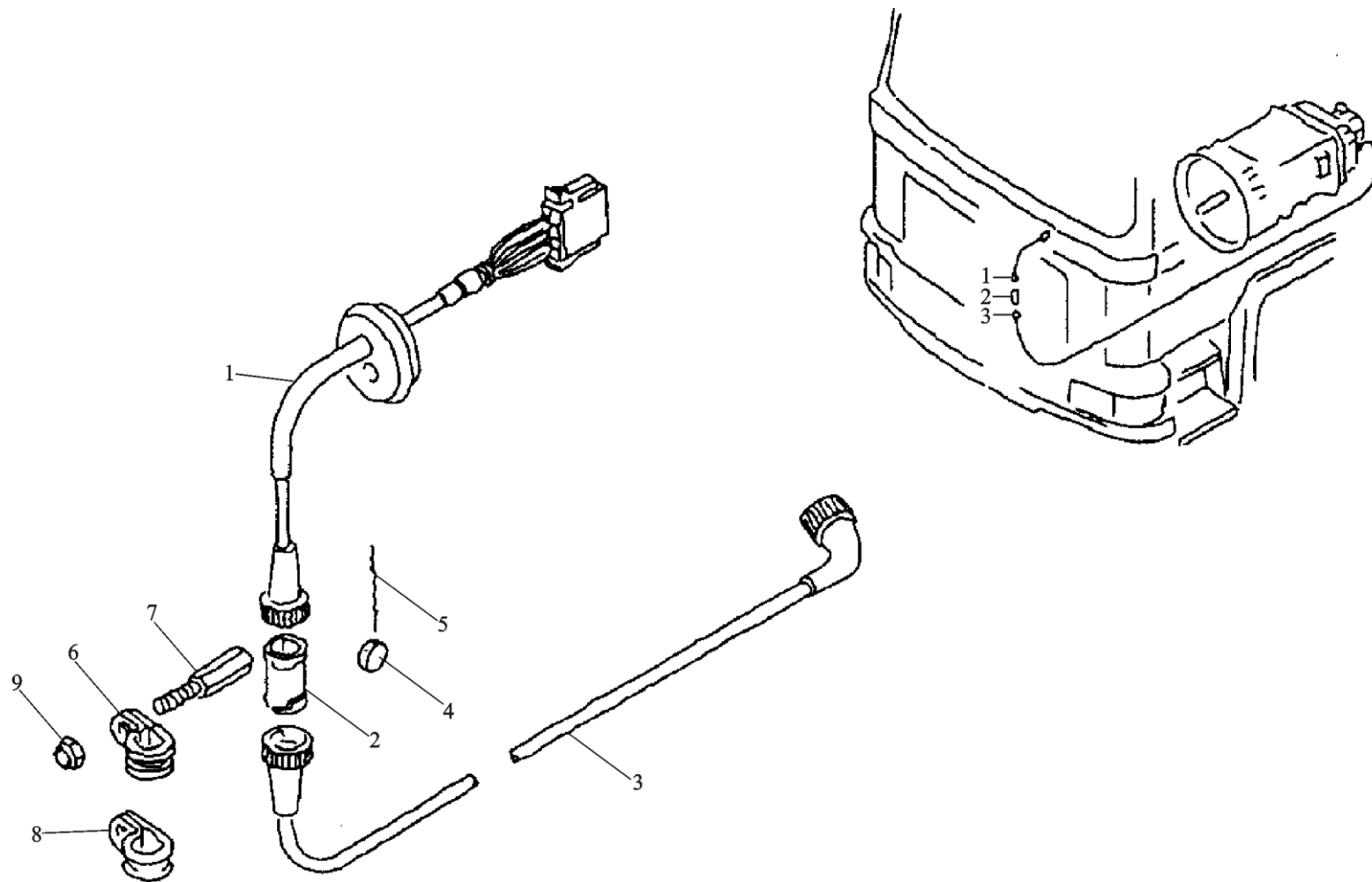

行车自动记录仪脉冲传感器连接管 connecting line tachograph pulse generator

序号	件号	名称	Name	数量	适用车型	备注
NO	Part No.	Description		Quantity	Suit for	Remark
1	81.27111.0142	行车记录仪驾驶室电缆	power cable for tachograph	1		
	81.27111.0141	行车记录仪驾驶室电缆	power cable for tachograph	1		
2	81.27131.0006	行车记录仪电缆连接器	coupling piece	1		
	81.27131.0007	行车记录仪电缆连接器	coupling piece	1		
3	81.27111.0120	动力电缆	power cable for tachograph	1		
4	80.99605.0046	密封圈	seal	NB		
5	06.48020.0201	密封线	seal wire	NB		
6	81.97401.0585	带橡胶条的夹子	clamp with rubber	1		
7	81.95190.0242	间隔销	spacer pin	1		
8				*		
9	06.11240.0303	六角锁紧螺母	hex lock nut	1		

气动燃油发送器 fuel sender for pneumatic

-517-  陕西重汽

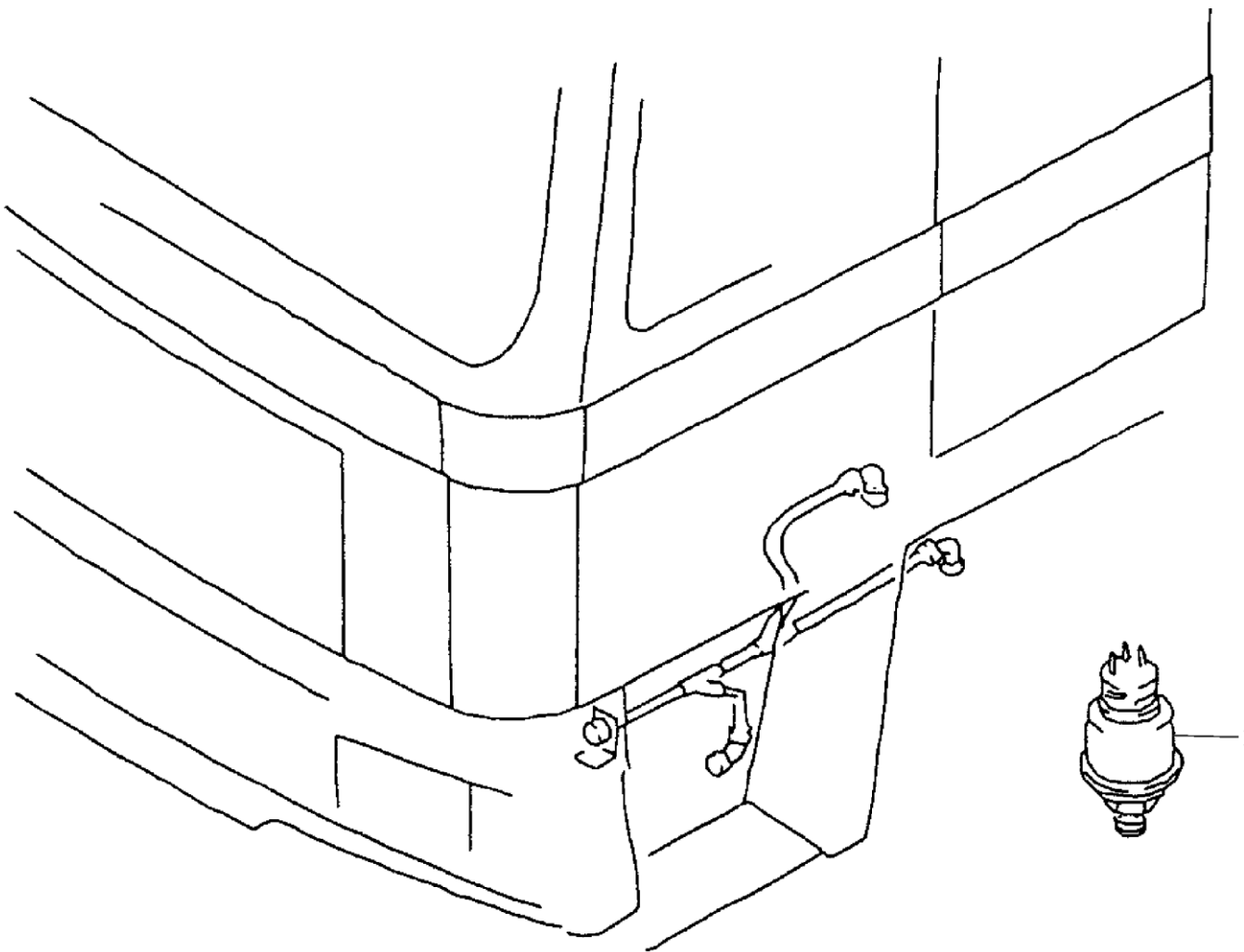

气动燃油发送器 fuel sender for pneumatic

序号	件号	名称	Name	数量	适用车型	备注
NO	Part No.	Designation		Quantity	Suitable	Remark
1	81.27421.0151	气压传感器	pressure sensor brake circuit	2		

驾驶室总成

-519-  陕西重汽

驾驶室总成

 陕西重汽 -520-
<https://vk.com/dieselinj>

序号	件号	名称	Name	数量	适用车型	备注
NO	Part No.	Description		Quantity	Suit Model	Remark
1	DZ1643870010	遮阳罩总成 (用于高顶)		1		
	DZ1643870020	遮阳罩总成 (用于半高顶)		1		
2	81.62450.0052	挡风玻璃		1		
3	DZ1642110044	散热器面罩		1		
4	DZ1642110060	散热器护栅 (国产)		1		
5	81.63703.6019	遮阳帘		2		
6	81.63730.6365	电加热左后视镜		1		
	81.63730.6366	电加热右后视镜		1		
7	DZ1643340030	左车门锁总成		1		
	DZ1643340040	右车门锁总成		1		
8	81.63730.6294	下视镜总成		1		

平顶驾驶室

-521-  陕西重汽

平顶驾驶室

 陕西重汽 -522-
<https://vk.com/dieselinj>

序号	件号	名称	Name	数量	适用车型	备注
NO	Part No.	Description		Quantity	Suitable	Remark
1	DH 163.420101	F2000 豪华型加长加宽半 高顶驾驶室		1		

高顶驾驶室 high cab

-523-  陕西重汽

高顶驾驶室 high cab

 陕西重汽 -524-
<https://vk.com/dieselinj>

序号	件号	名称	Name	数量	适用车型	备注
NO	Part No.	Description		Quantity	Suit Model	Remark
1	DH 163.430101	F2000 豪华型加长加宽高 顶驾驶室		1	SX4325	

驾驶室本体(平顶)

-525-  陕西重汽

驾驶室本体(平顶)

 陕西重汽 -526-
<https://vk.com/dieselinj>

序号	件号	名称	Name	数量	适用车型	备注
NO	Part No.	Description		Quantity	Suit Model	Remark
1	81.62910.4193	顶盖总成		1		
2	82.62811.5005			1		
3	81.62410.5100	地板总成		1		
4	81.62410.2225			1		
	81.62410.2224	前围总成		1		
5	81.61420.4087			1		
6	81.62510.4503	左前侧盖板		1		
	81.62510.4500			1		
7	81.62710.4235	右前侧盖板		1		
		仪表板支架总成				
		左侧围总成				
		右侧围总成				
		后围总成				

驾驶室本体(高顶)

-527-  陕西重汽

驾驶室本体(高顶)

 陕西重汽 -528-
<https://vk.com/dieselinj>

序号	件号	名称	Name	数量	适用车型	备注
NO	Part No.	Designation		Quantity	Suitable	Remark
1	81.62900.6188	高顶驾驶室顶盖总成		1		
2	81.62910.4234			1		
3	82.62811.5005	高顶过度顶盖总成		1		
4	81.62410.5106			1		
5	81.62410.2225	地板总成		1		
	81.62410.2224			1		
6	81.61420.4087	前围总成		1		
7	81.62510.4503			1		
	81.62510.4488	左前侧盖板		1		
8	81.62710.4235			1		
		右前侧盖板				
		仪表板支架总成				
		左侧围总成				
		右侧围总成				
		后围总成				

替代驾驶室适用于无侧窗带车顶活板的驾驶室 replacement cab for version

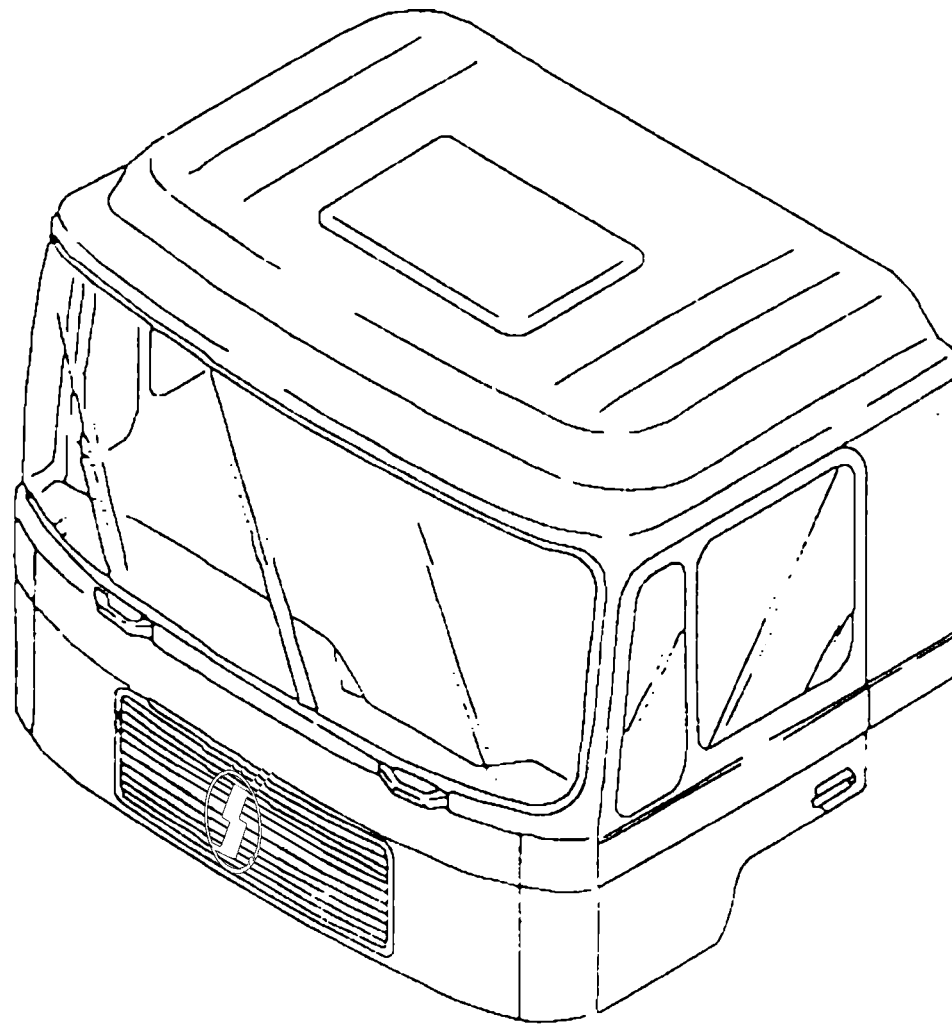

替代驾驶室适用于无侧窗带车顶活板的驾驶室 replacement cab for version

序号	件号	名称	Name	数量	适用车型	备注
NO	Part No.	Designation		Quantity	Suitable	Remark
	DH0163420101	F2000 豪华型加长加宽半高顶驾驶室	Replacement cab assembly When ordering of spare cab please specify chassis no	1		

air intake box on cab

-531-  陕西重汽

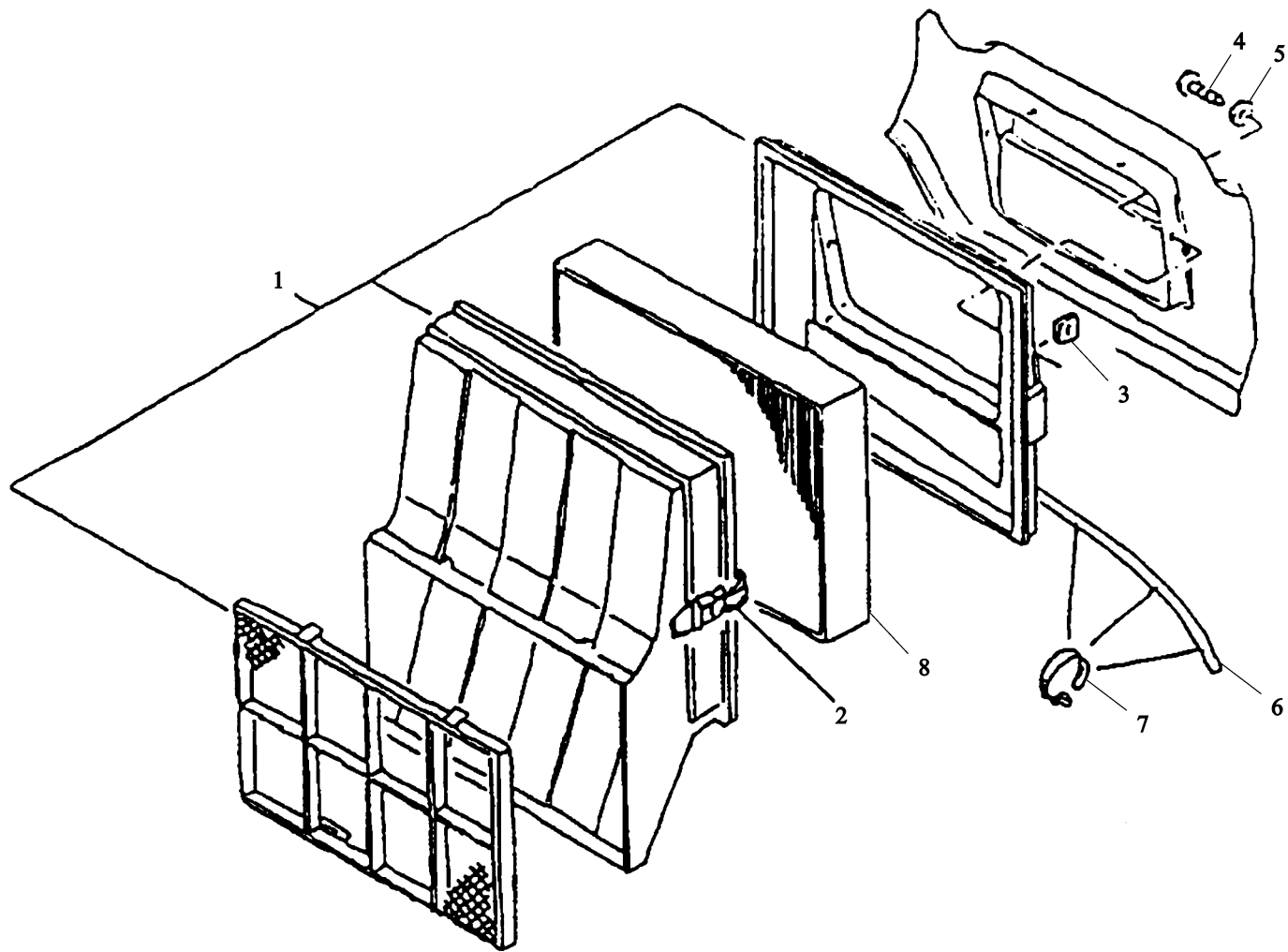

air intake box on cab

序号	件号	名称	Name	数量	适用车型	备注
NO	Part No.	Description		Quantity	Suit for	Remark
1	81.61950.6043	过滤器壳体总成	filter housing assembly	1		
2	81.41860.0040	锁扣	lock	2		
3	06.13189.0099	簧片螺母	speed nut	4		ST4.8-2-MAN183-B1
4	06.07158.1604	自攻螺钉	oval-head self-tapping	4		ST4.8*16C-H-A3R
5	06.15190.0306	垫圈	washer	4		5.3*15*1.2-140HV-MAN183-B1
6	81.98405.0050	空调排水管	polymide tube	0.5		
7	81.97401.0580	塑料紧固带	cable binder	2		2.4*92-PA6.6-SW
8	81.61910.0011	暖风机进风口滤网	pollen filter	1		

F2000 驾驶室空调

-533-  陕西重汽

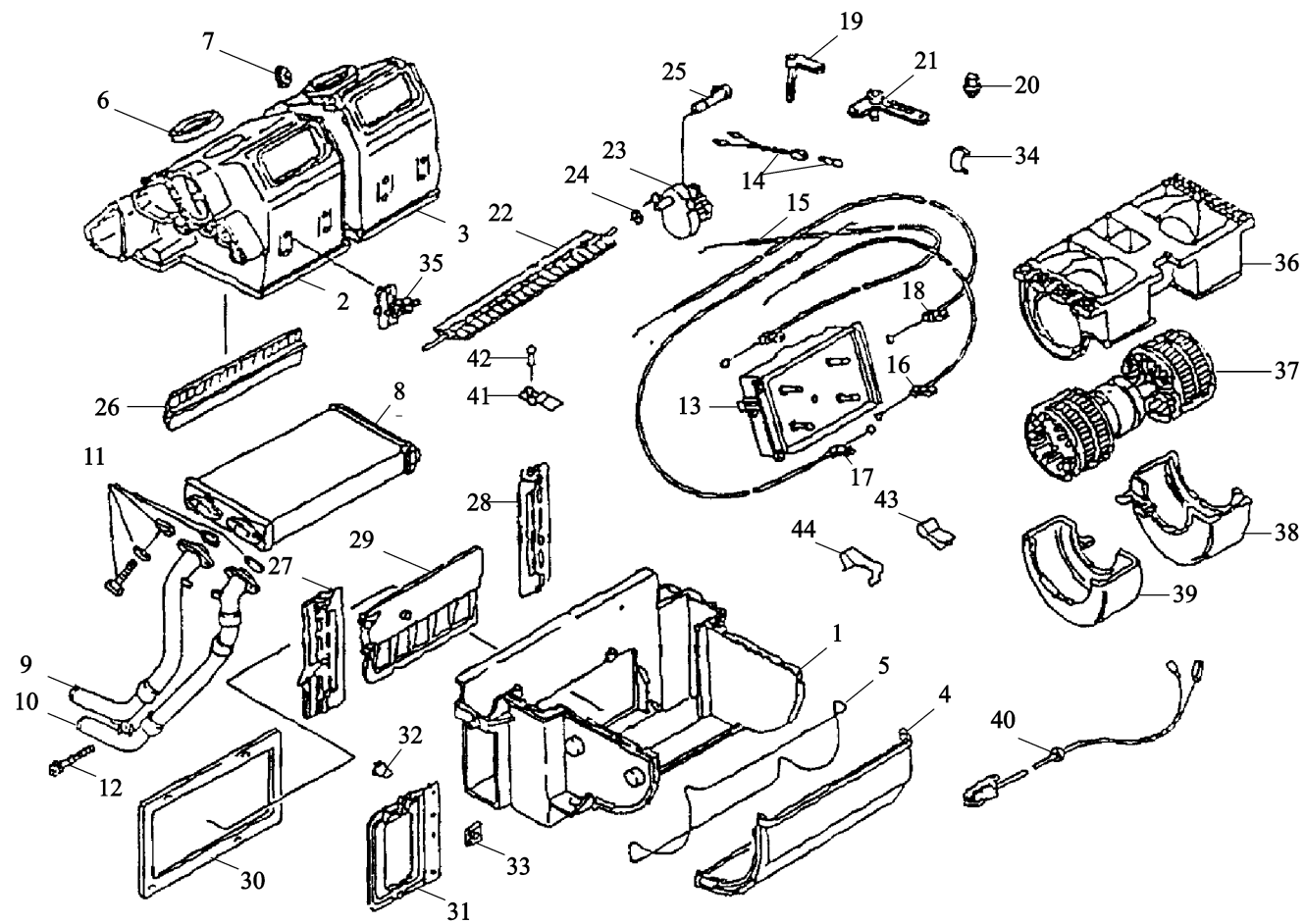

F2000 驾驶室空调

序号	件号	名称	Name	数量	适用车型	备注
NO	Part No.	Description		Quantity	Suit Model	Remark
1	81.61902.0075	壳体零件	housing bottom part	1		
2	81.61902.0063	左壳	housing left	1		
2	81.61902.0079	左壳	housing left	1		
3	81.61902.0062	右壳	housing right	1		
3	81.61902.0078	右壳	housing right	1		
4	81.61942.0067	盖	cover	2		
5	81.61951.0053	密封条	sealing cord	1		
6	81.61951.0023	密封件	seal	1		
7	81.61951.0051	密封垫圈	sealing washer	1		
8	81.61901.0067	加热器	heater	1		
9	81.61960.0616	暖风接管	adapter	1		
10	81.61960.0660	暖风接管	adapter	1		
11	81.61941.6015	装配件	parts kit mounting	1		
12	81.90470.0611	螺钉	grooved raised head coll	1		
13	81.61990.6054	控制开关总成	control switch assembly	1		
14	81.25901.0104	小灯泡	miniature bulb	1		
15	81.95501.0173	风门拉线	bowden cable	1		
15	81.95501.0187	风门拉线	bowden cable	1		
16	81.95501.0174	风门拉线	bowden cable	1		
16	81.95501.0190	风门拉线	bowden cable	1		
17	81.95501.0175	风门拉线	bowden cable	1		
17	81.95501.0189	风门拉线	bowden cable	1		
18	81.95501.0176	风门拉线	bowden cable	1		
18	81.95501.0188	风门拉线	bowden cable	1		
19	81.61972.0026	拉杆	lever	2		

F2000 驾驶室空调

-535-  陕西重汽

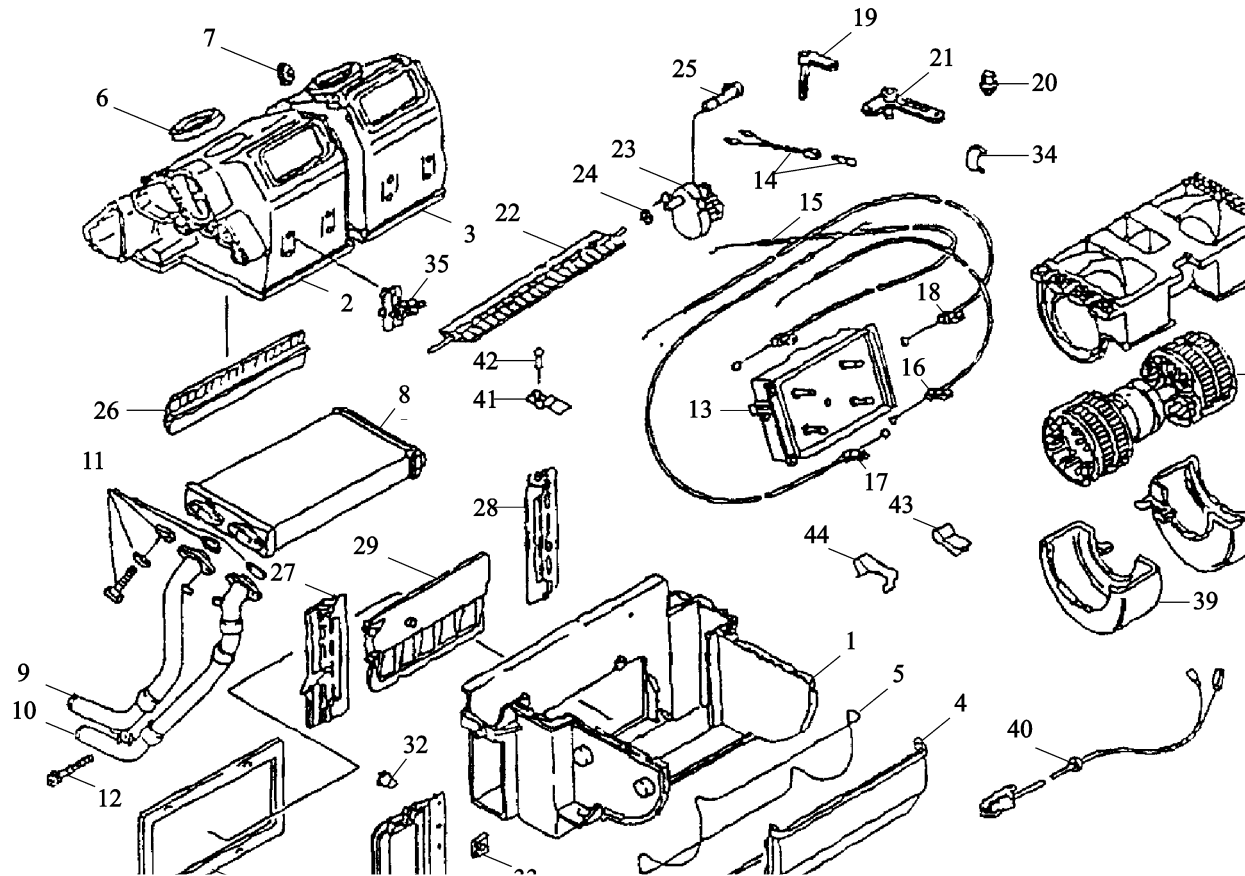

F2000 驾驶室空调

序号	件号	名称	Name	数量	适用车型	备注
NO	Part No.	Description		Quantity	Suit Model	Remark
20	81.61990.0034	夹子	clip	9		
21	81.61990.0066	拉杆	lever	1		
22	81.61990.0083	活动板	flap	1		
23	81.28601.6110	电机	motor	1		
24	81.90820.0404	锁紧垫圈	lock washer	1		
25	81.90490.0681	螺钉	grooved raised head coll	2		PT-K3*10-WN1451-ST-T10
26	81.61990.0081	除霜板	defroster flap	1		
27	81.61990.0079	左板	flap left	1		
28	81.61990.0080	右板	flap right	1		
29	81.61990.0082	换气片	fresh air flap	1		
30	81.61951.0021	密封架	sealing frame	1		
31	81.61940.0047	法兰	flange	1		
32	81.92201.0098	铆钉	blind rivet	4		A4*13-AL/ST-BK/A4C
33	81.90650.0018	螺母	nut	6		
34	81.97640.0274	支持片	retaining clip	30		
35	81.61941.0250	支架	bracket	2		
36	81.61930.0054	鼓风机壳	blower housing	1		
37	81.61930.0055	风扇	fan	1		
38	81.61930.0053	半壳	half shell	1		
39	81.61930.0052	半壳	half shell	1		
40	81.25417.6818	电线束	loom	1		
41	81.95510.0054	支架	bracket	3		
42	06.24243.0221	铆钉	blind rivet	3		
	81.61990.0063	装配夹	mounting clamp	1		A4*13-ST-ST-A1P-A1P
	81.97640.0251	弹簧夹	spring clamp	3		

mounting fuer refrigerant pipes

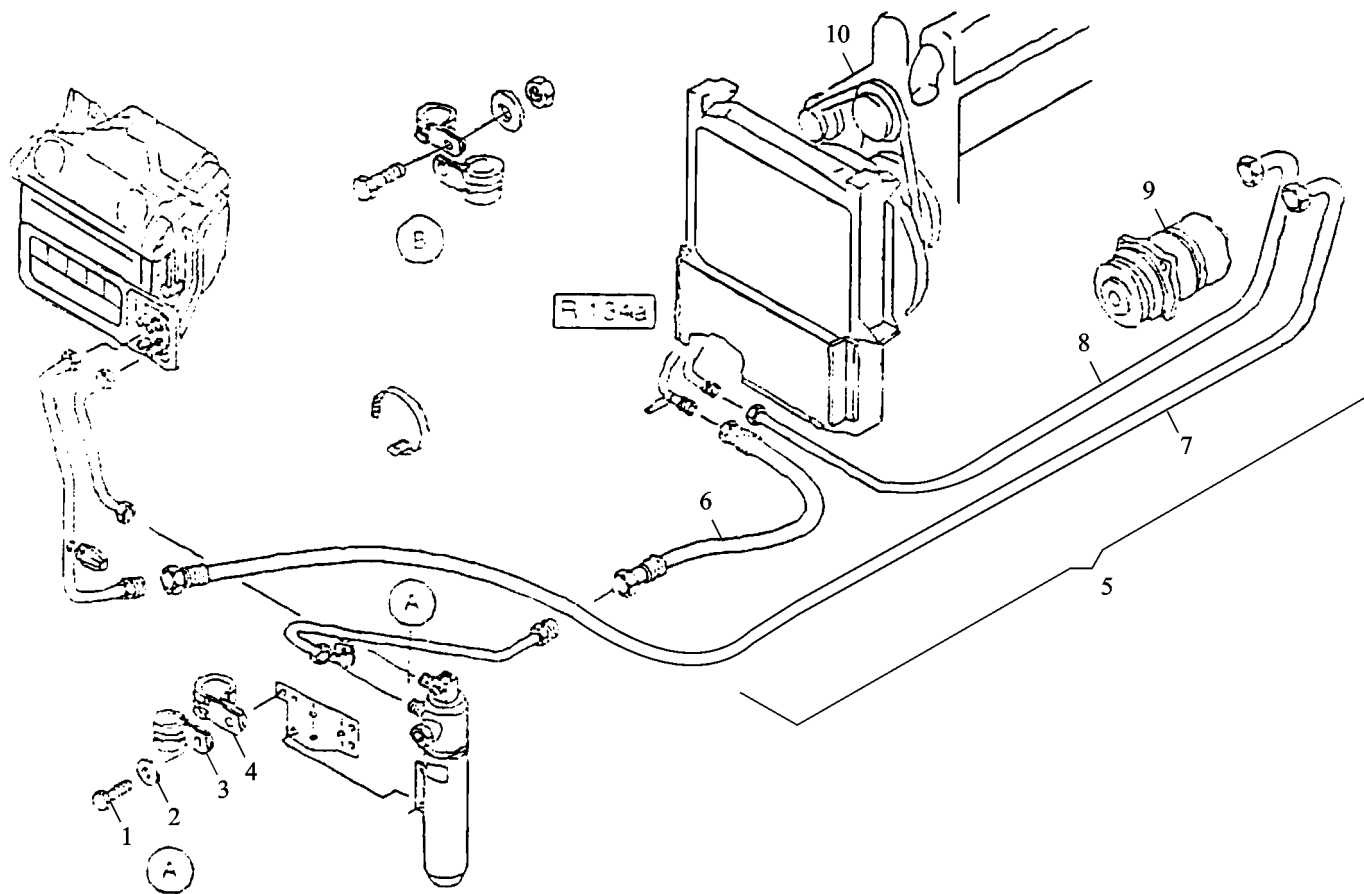

mounting fuer refrigerant pipes

序号	件号	名称	Name	数量	适用车型	备注
NO	Part No.	Description		Quantity	Suit for	Remark
1	06.01470.1409	六角螺栓		2		M6×16Z-8.8-MAN183-Z2C
2						
3	81.97401.0771	管 夹		1		D1-110×15-W1
4	81.97401.0435	管 夹		1		冷凝器-干燥器
5	DZ1642840020	空调底盘件分总成		1		包括 6~10
6	DZ1642840012	管 子		1		冷凝器-储液罐
7	DZ1642840013	管 子		1		蒸发器-压缩机
8	DZ1642840011	管 子		1		蒸发器-压缩机
9	DZ1642840010	压缩机总成		1		
10	DZ1642840014	空调压缩机皮带		3		1430

不带车窗手柄的左车窗 door window left without window crank

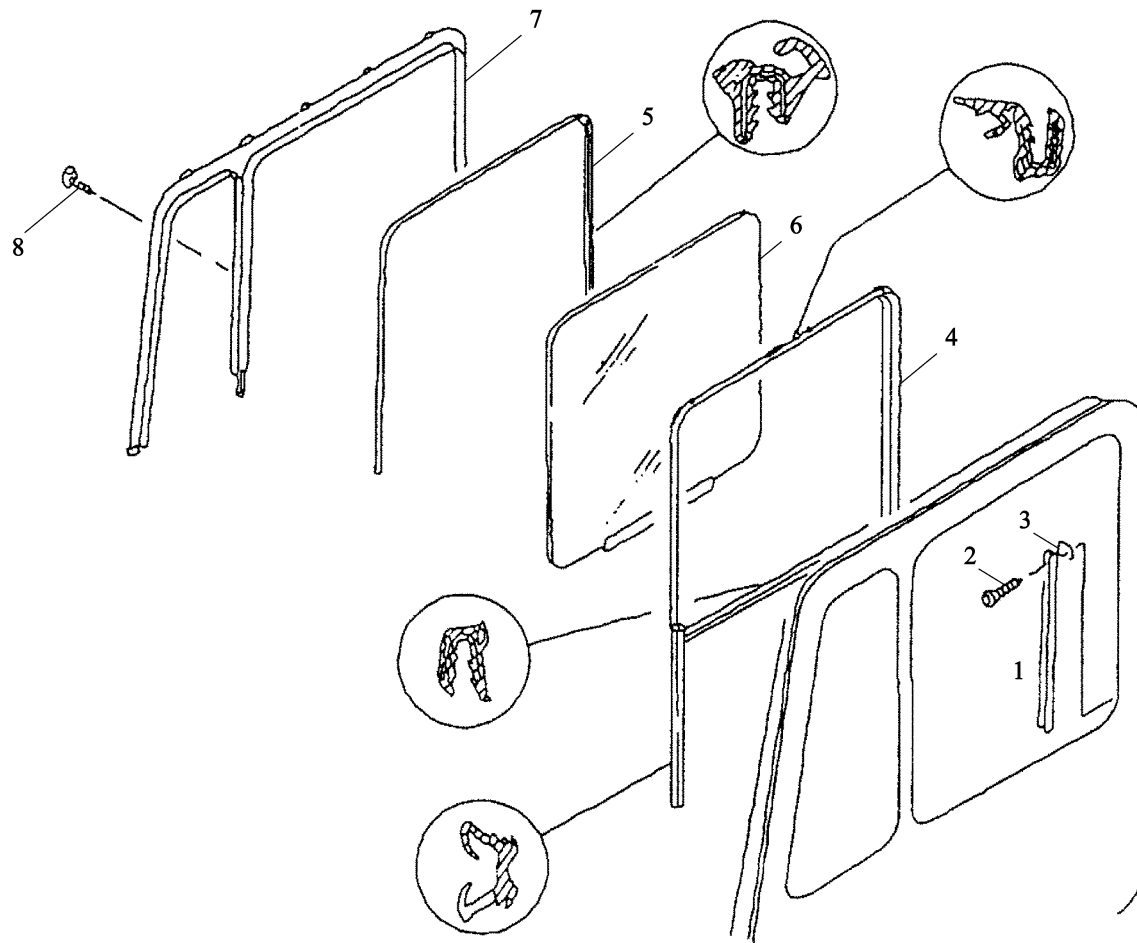

不带车窗手柄的左车窗 door window left without window crank

序号	件号	名称	Name	数量	适用车型	备注
NO	Part No.	Description		Quantity	Suit for	Remark
1	81.62640.0081	后窗导轨	guide rail for window rear	1		
2	06.07164.1604	沉头自攻螺钉	self-tapping countersunk screw	2		ST4.8*16C-H-A3C
3	06.13189.0025	变速螺母	speed nut	2		ST4.8-1-A3C
4	81.62651.0050	外窗导轨	window guide outer	1		
5	81.62651.0045	车窗导轨	window guide	1		
6	81.62645.6011	车门玻璃总成	door glass assembly	1		
7	81.62630.0048	右窗框	window frame right	1		
8	06.07159.0008	盘头螺钉	groovde oval head collar bolt	4		ST4.8*25C-H-A3R

不带车窗手柄的右车窗 door window right without window crank

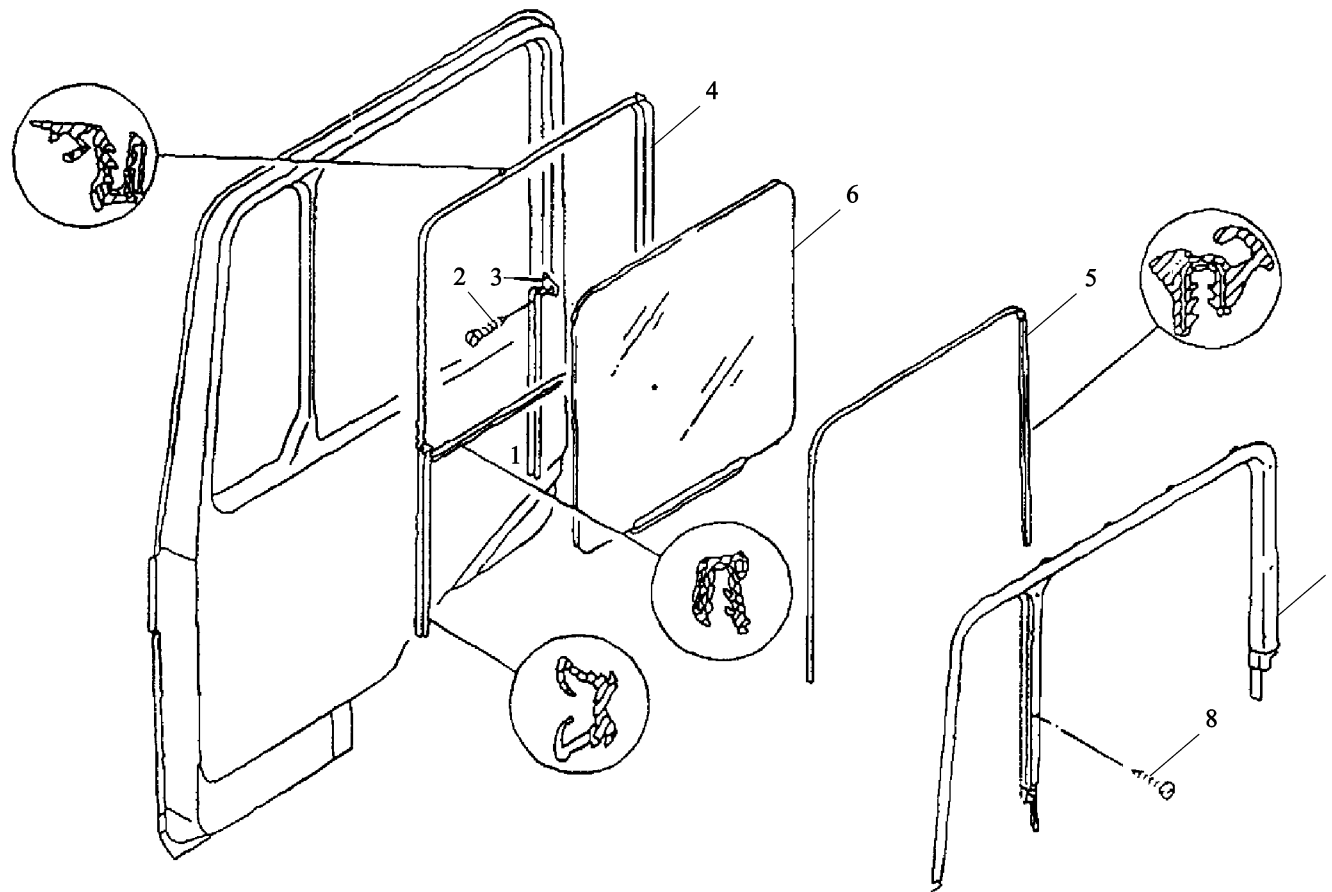

不带车窗手柄的右车窗 door window right without window crank

序号	件号	名称	Name	数量	适用车型	备注
NO	Part No.	Description		Quantity	Suitable	Remark
1	81.62640.0081	后窗导轨	guide rail for window rear	1		
2	06.07164.1604	沉头自攻螺钉	self-tapping countersunk screw	2		ST4.8*16C-H-A3C
3	06.13189.0025	簧片螺母	speed nut	2		SR4.8-1-A3C
4	81.62651.0050	外窗导轨	window guide outer	1		
5	81.62651.0045	车窗导轨	window guide	1		
6	81.62645.6011	车门玻璃总成	door glass assembly	1		
7	81.62630.0048	右窗框	window frame right	1		
8	06.07159.0008	盘头螺钉	groovde oval head collar bolt	4		ST4.8*25C-H-A3R

不带横向加强件的地板支架 floor support without cross reinforcement

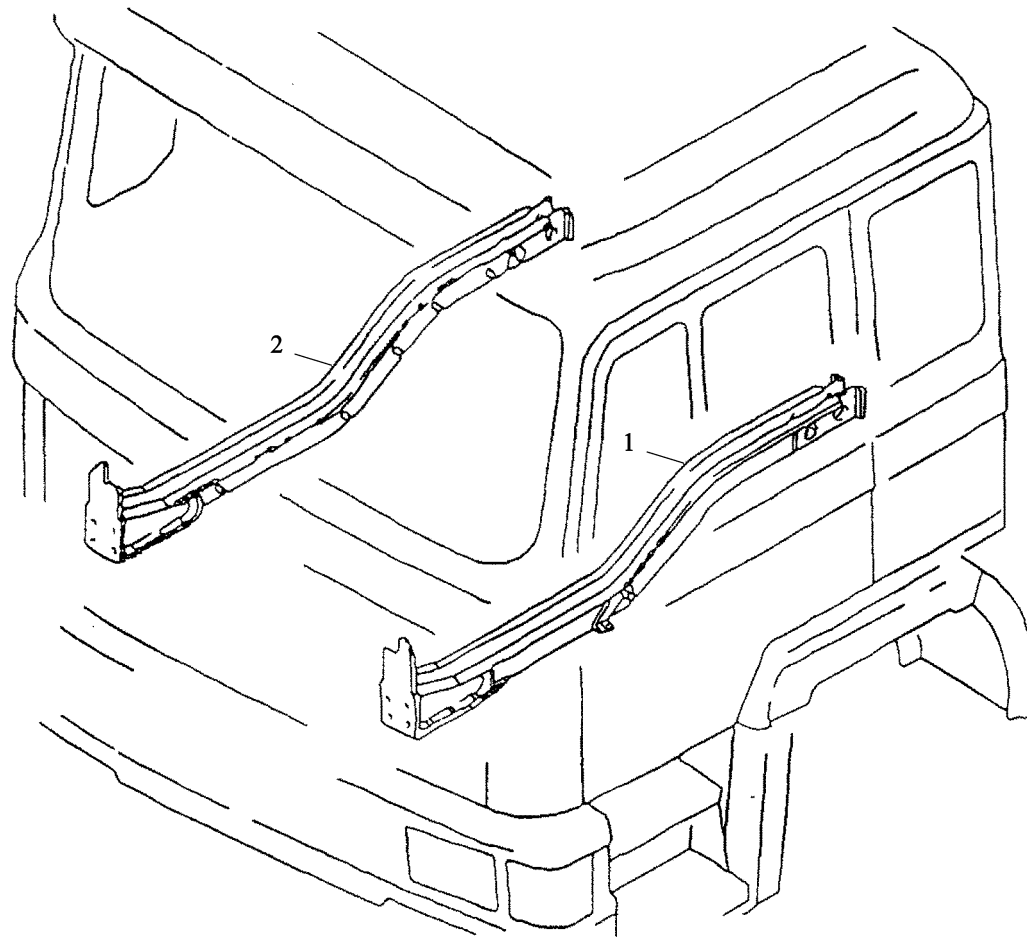

不帶橫向加強件的地板支架 floor support without cross reinforcement

序号	件号	名称	Name	数量	适用车型	备注
NO	Part No.	Designation		Quantity	Suitable for	Remark
1	81.62811.4541	左纵梁总成	side member assembly	1		
2	8162811.4550	右纵梁总成	side member assembly	1		

操纵杆 适用带中央锁紧装置的驾驶室 operating rod for version:with centralized locking

-545-  陕西重汽

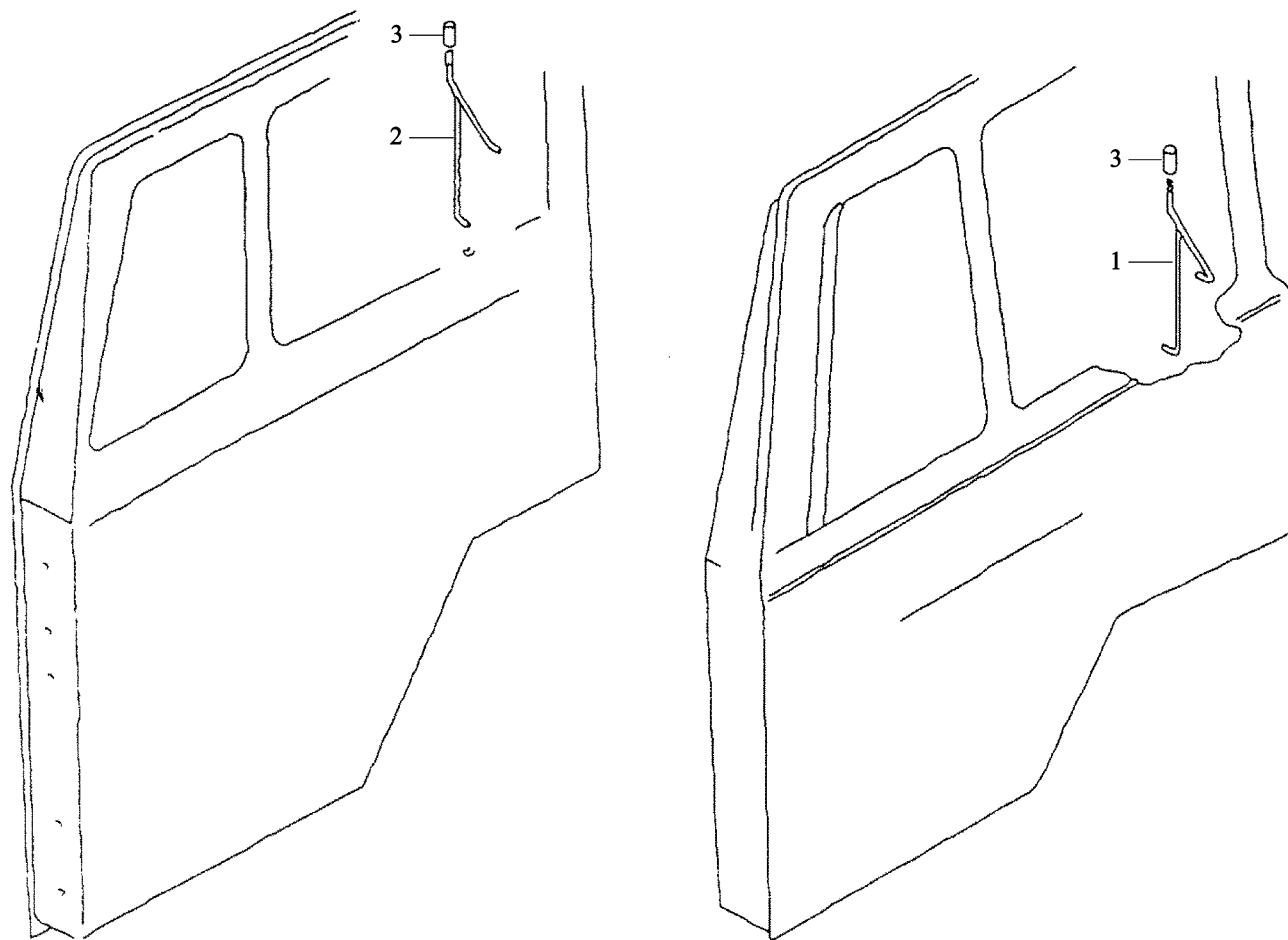

操纵杆 适用带中央锁紧装置的驾驶室 operating rod for version:with centralized locking

序号	件号	名称	Name	数量	适用车型	备注
NO	Part No.	Description		Quantity	Suitable	Remark
1	81.62680.5013	左操纵杆总成	operating rod assembly left	1		
2	81.62680.5014	右操纵杆总成	operating rod assembly left	1		
3	81.62680.0059	按钮	knob	2		

长途驾驶室隔声板 noise insulation long haul cab

-547-  陕西重汽

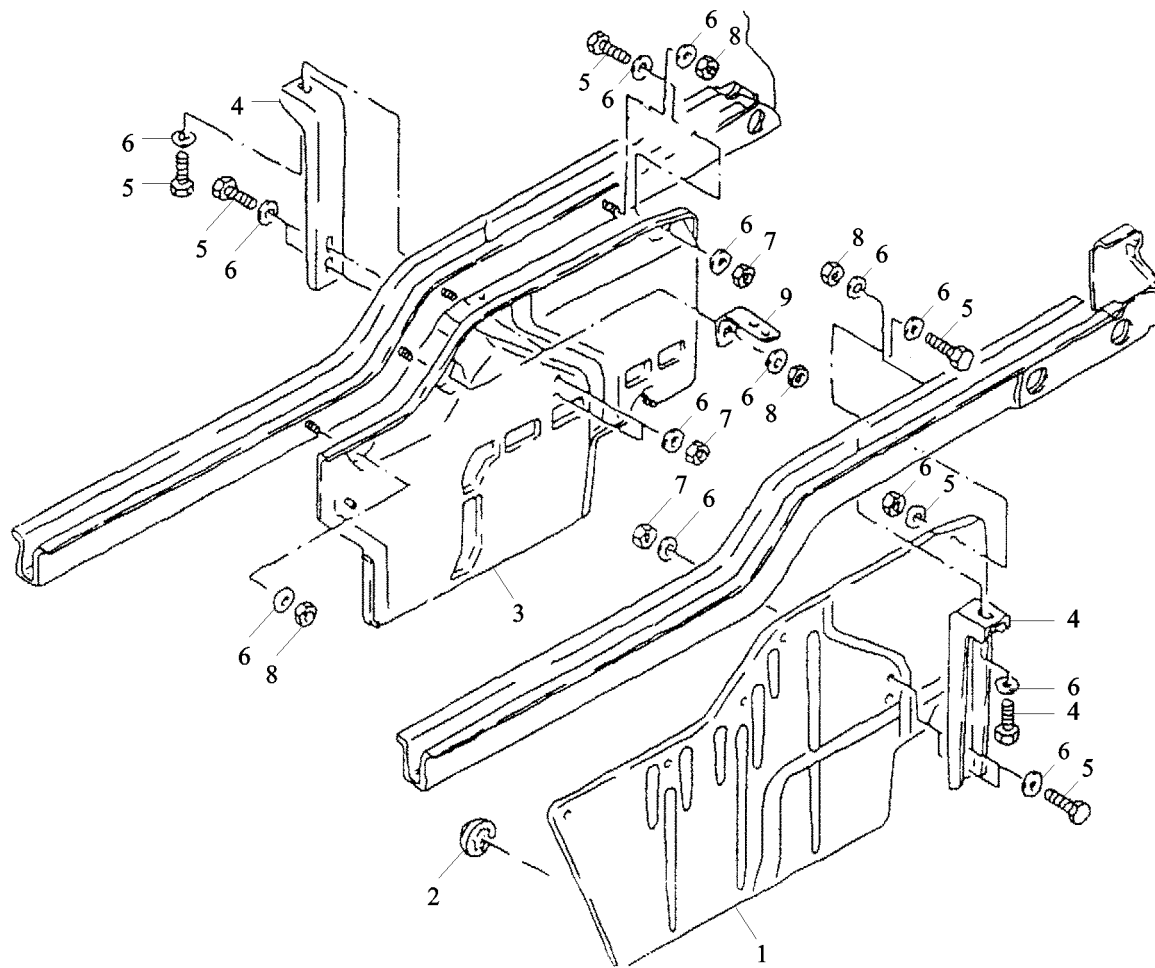

长途驾驶室隔声板 noise insulation long haul cab

序号	件号	名称	Name	数量	适用车型	备注
NO	Part No.	Designation		Quantity	Suitable	Remark
1	DZ1642690019	左隔音板	Noise insulation aluminium cap	1		
2	06.16119.0023	锁紧垫圈		22		
3	DZ1642690018	右隔音板	noise insulation assembly	1		
4	81.19220.0684	支架	bracket right	2		
5	06.01303.3113	六角头螺栓	hex bolt	6		
6	06.15190.0309	大垫圈	washer	20		
7	06.11240.0404	六角锁紧螺母		4		
8	06.11069.0145	六角法兰面自排销螺母		10		
9	81.97487.0128	连接夹	angle	2		

长途运输驾驶室锁紧机构 cab lock long haul cab

-549-  陕西重汽

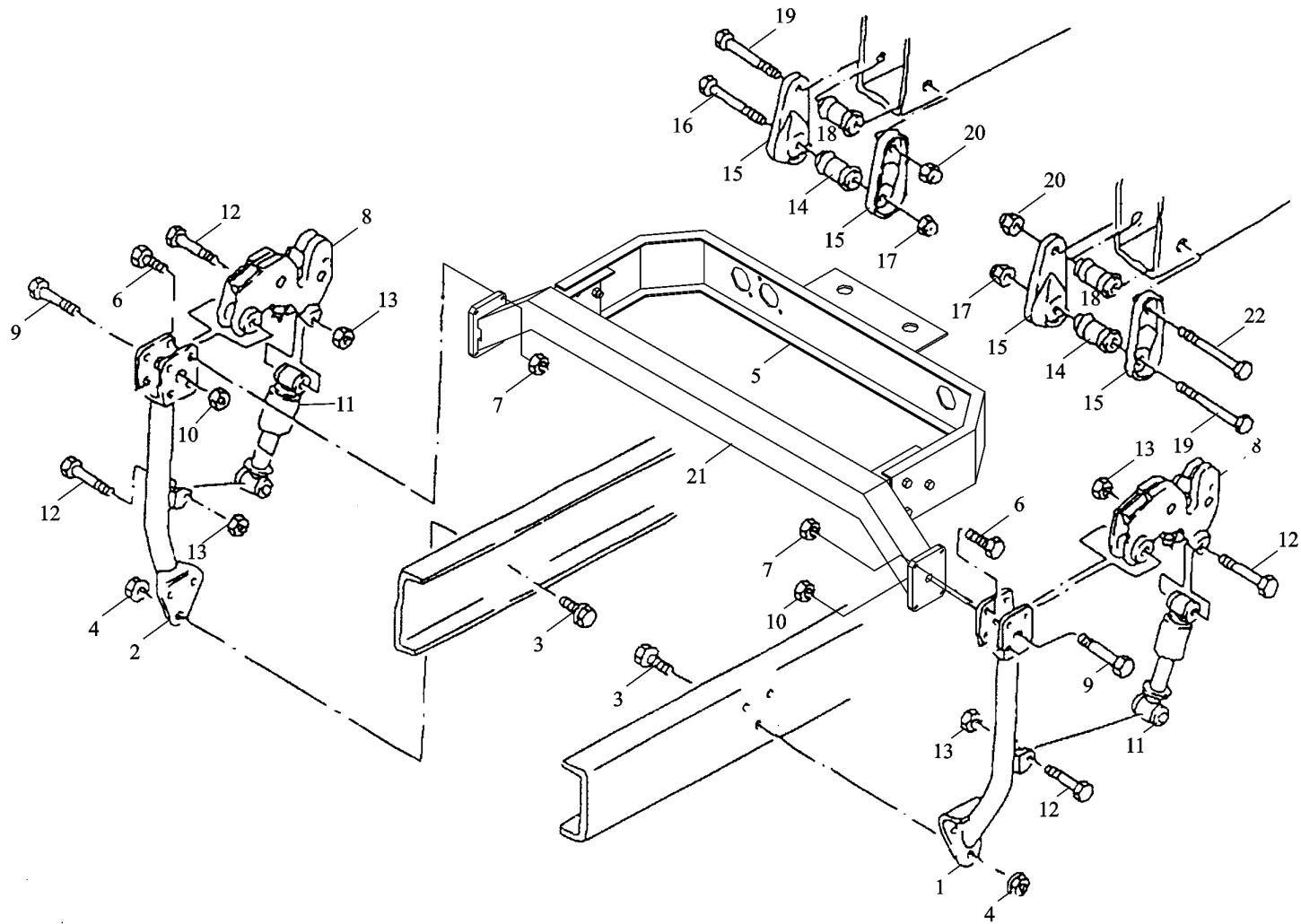

长途运输驾驶室锁紧机构 cab lock long haul cab

序号	件号	名称	Name	数量	适用车型	备注
NO	Part No.	Description		Quantity	Suitable	Remark
1	81.41701.5344	后悬置支架总成	cab support assembly	1		
	DZ1640440020	后悬置支架总成	cab support assembly			
	DZ1642440060	后悬置支架总成	cab support assembly			
2	81.41701.5345	后悬置支架总成	cab support assembly	1		
	DZ1640440010	后悬置支架总成	cab support assembly			
	DZ1642440050	后悬置支架总成	cab support assembly			
3	Q150B1440	六角头螺栓	hex lock screw	6		
4	Q33414	1 型全金属六角锁紧螺母	hex lock nut	6		
5	DZ1640440036	固定横梁总成	cross member assembly	1		
	DZ1640440045	固定横梁总成	cross member assembly			
	DZ1642440055	固定横梁总成	cross member assembly			
6	Q150B1225	六角头螺栓	hex bolt low type	8		M12*1.5*22-M8.8-A3C
7	Q33412	1 型全金属六角锁紧螺母	hex lock nut	8		BM12*1.5-8-MAN183-B1
8	81.61851.6020	驾驶室锁	cab lock	2		
9	Q150B1690	六角头螺栓	hex shoulder stud	2		M16*1.5*90-8
10	Q33416	1 型全金属六角锁紧螺母	hex lock nut	2		
11	81.41722.6013	减震器	spring strut	2		
12	Q150B1470	六角头螺栓	hex bolt	4		M14*1.5*65-8.8-MAN183-B1
13	Q33414	1 型全金属六角锁紧螺母	hex lock nut	4		AM14*1.5-10-MAN183-B1
14	81.96210.0462	橡胶套筒	rubber pad	2		
15	81.61851.0008	凹板	striker plate	4		
16	Q150B1470	六角头螺栓	hex bolt	2		M14*1.5*70-8.8-A-A3C
17	Q33414	1 型全金属六角锁紧螺母	hex lock nut	1		AM14*1.5-10-MAN183-B1
18	81.96210.0364	套筒	Silent block	2		

长途运输驾驶室锁紧机构 cab lock long haul cab

-551-  陕西重汽

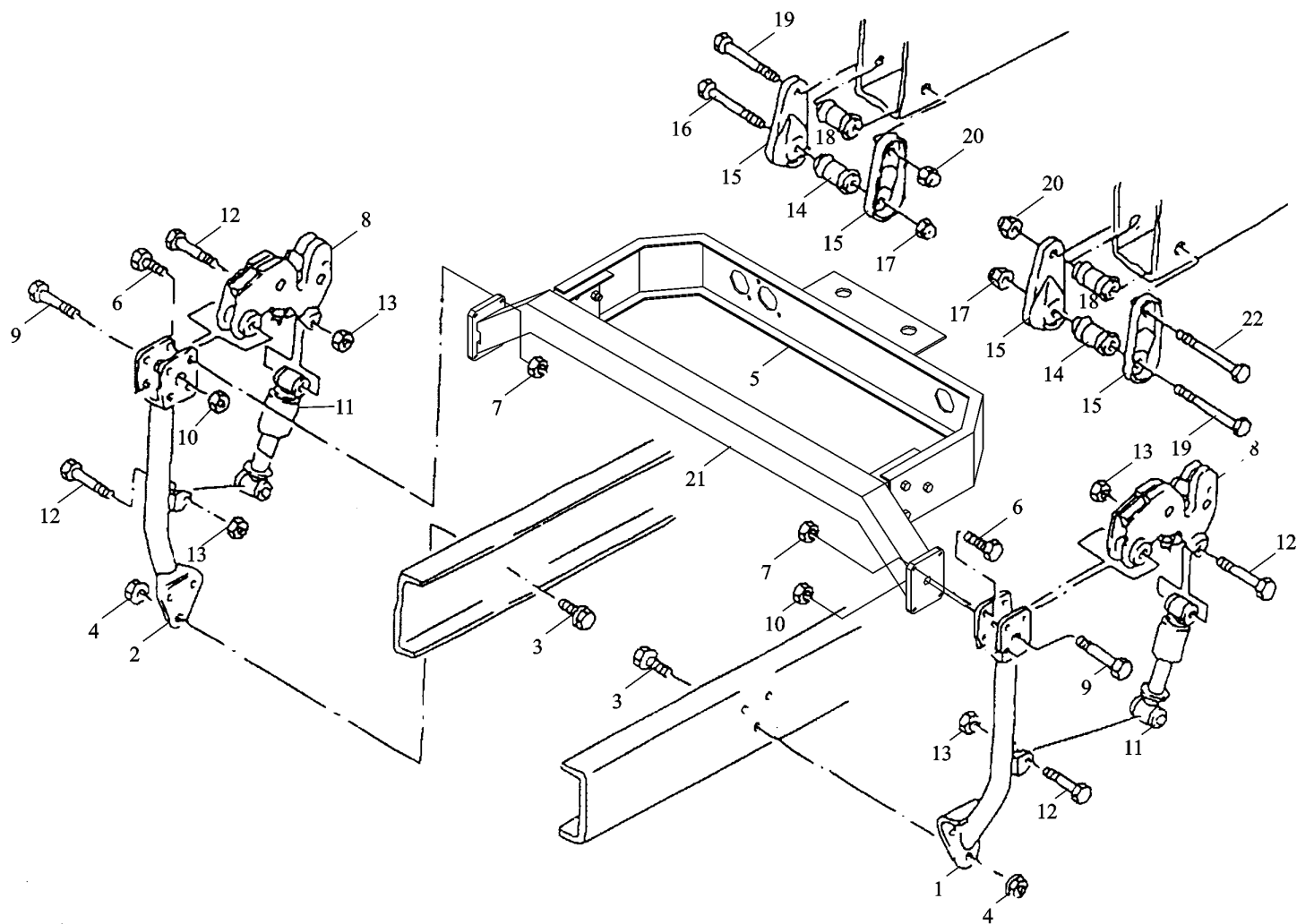

长途运输驾驶室锁紧机构 cab lock long haul cab

序号	件号	名称	Name	数量	适用车型	备注
NO	Part No.	Designation		Quantity	Suitable	Remark
19	Q150B16110	六角头螺柱	Hex shoulder stud	2		M16*1.5*110-8.8-A3C
20	Q33416	1型全金属六角锁紧螺母	Hex lock nut	2		AM16*1.5-10-A3C
21	DZ1643440070	U型横梁总成	cross member assembly	1		牵引车用

驾驶室锁紧件 cab lock components

-553-  陕西重汽

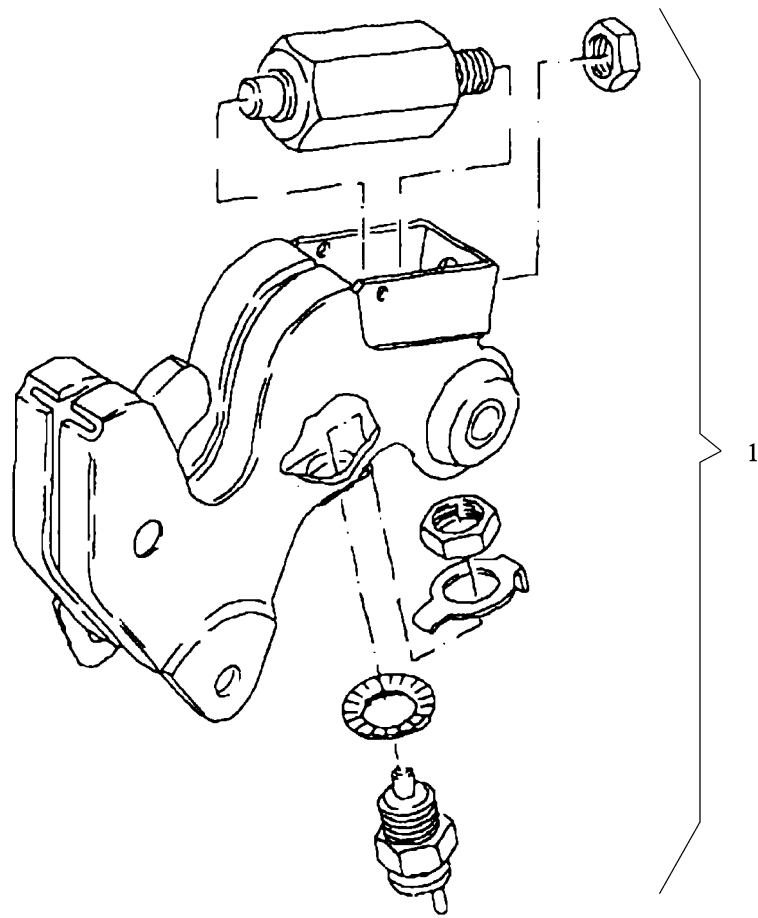

驾驶室锁紧件 cab lock components

序号	件号	名称	Name	数量	适用车型	备注
NO	Part No.	Description		Quantity	Suitable	Remark
1	81.61851.6020	驾驶室锁		2		

液压系统举升泵 lift pump hydraulic system

-555-  陕西重汽

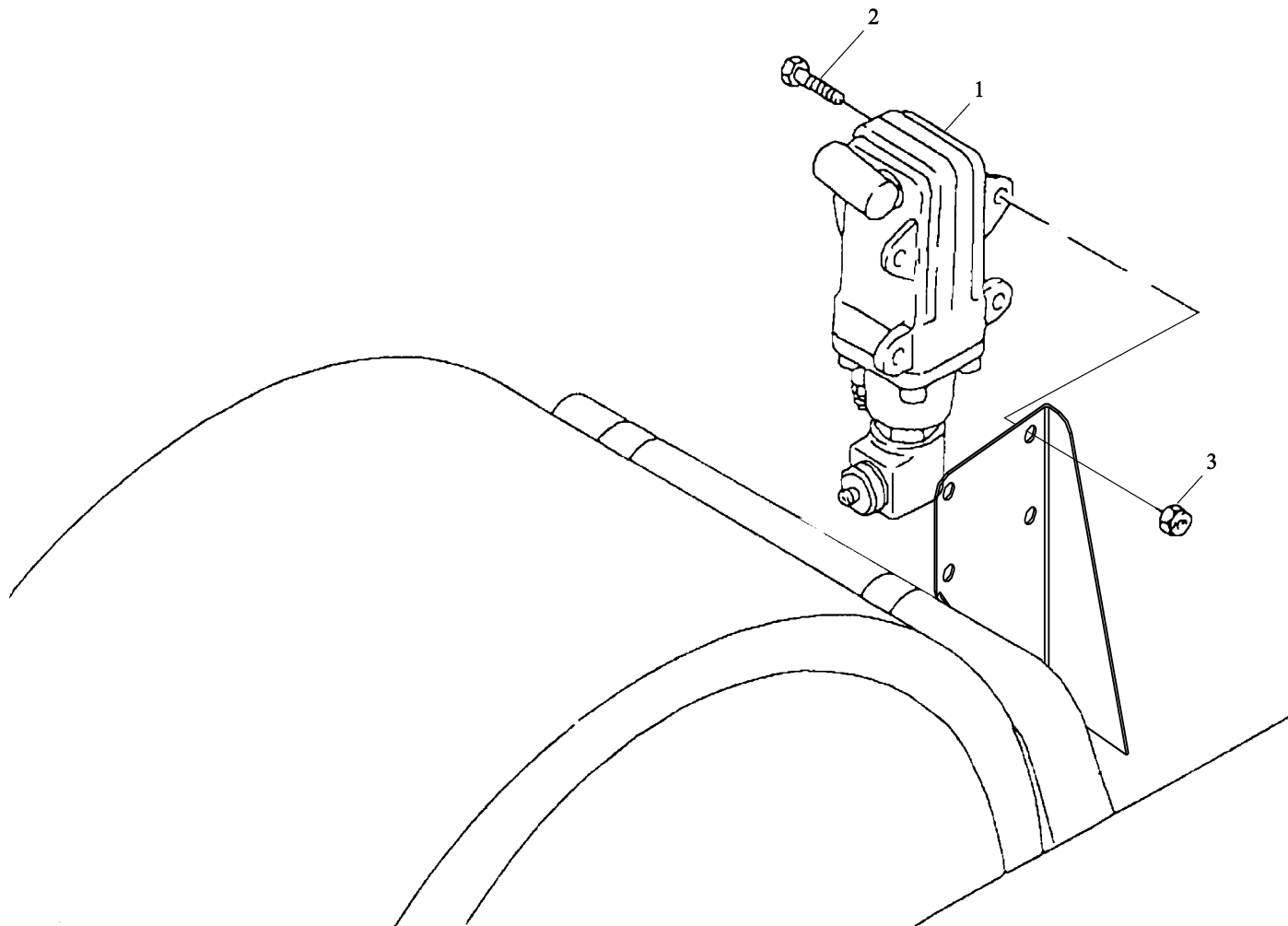

液压系统举升泵 lift pump hydraulic system

序号	件号	名称	Name	数量	适用车型	备注
NO	Part No.	Designation		Quantity	Suitable	Remark
1	81.41723.6059	液压举升泵	lift pump hydraul	1		
2	06.02813.4410	六角紧锁螺钉	hex lock screw	4		M10*25-10.9-MAN183-B1
3	06.11251.2001	六角紧锁螺母	hex lock nut	4		M10-10-MAN183-B1

驾驶室翻转系统布线示意图 wiring diagram cab tilting system

-557-  陕西重汽

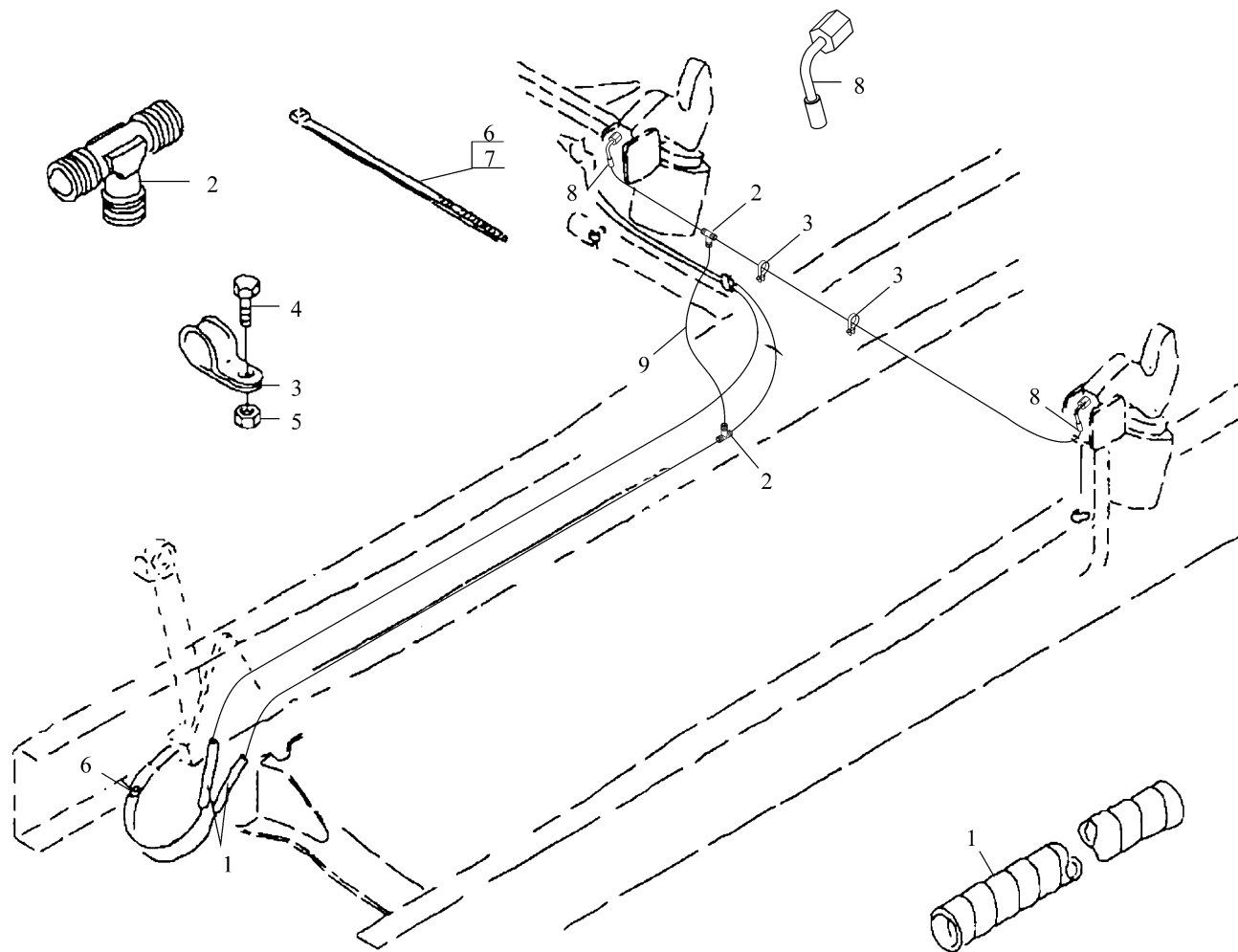

驾驶室翻转系统布线示意图 wiring diagram cab tilting system

序号	件号	名称	Name	数量	适用车型	备注
NO	Part No.	Designation		Quantity	Suitable	Remark
1	04.37117.9000	螺旋保护器	spiral protector	NB		9.5-CAB-SW
2		T形接头	t-union	2		L6-ST-A4C
3	06.67840.0106	装配夹	mounting clamp	3		
4	06.01283.4913	螺栓	hex bolt	1		用于空调 M3*20-8.8-MAN183-B1
5	06.11240.0303	锁紧螺母	hex lock nut	1		AM16-8-MAN183-B1
6	81.97470.0065	电线夹	cable binder	1		
7	81.97401.0589	电线夹	cable binder	20		
8	06.71230.2101	弯管接头	elbow union	NB		
9	991125200005	高压软管				

左翼子板 fender left

-559-  陕西重汽

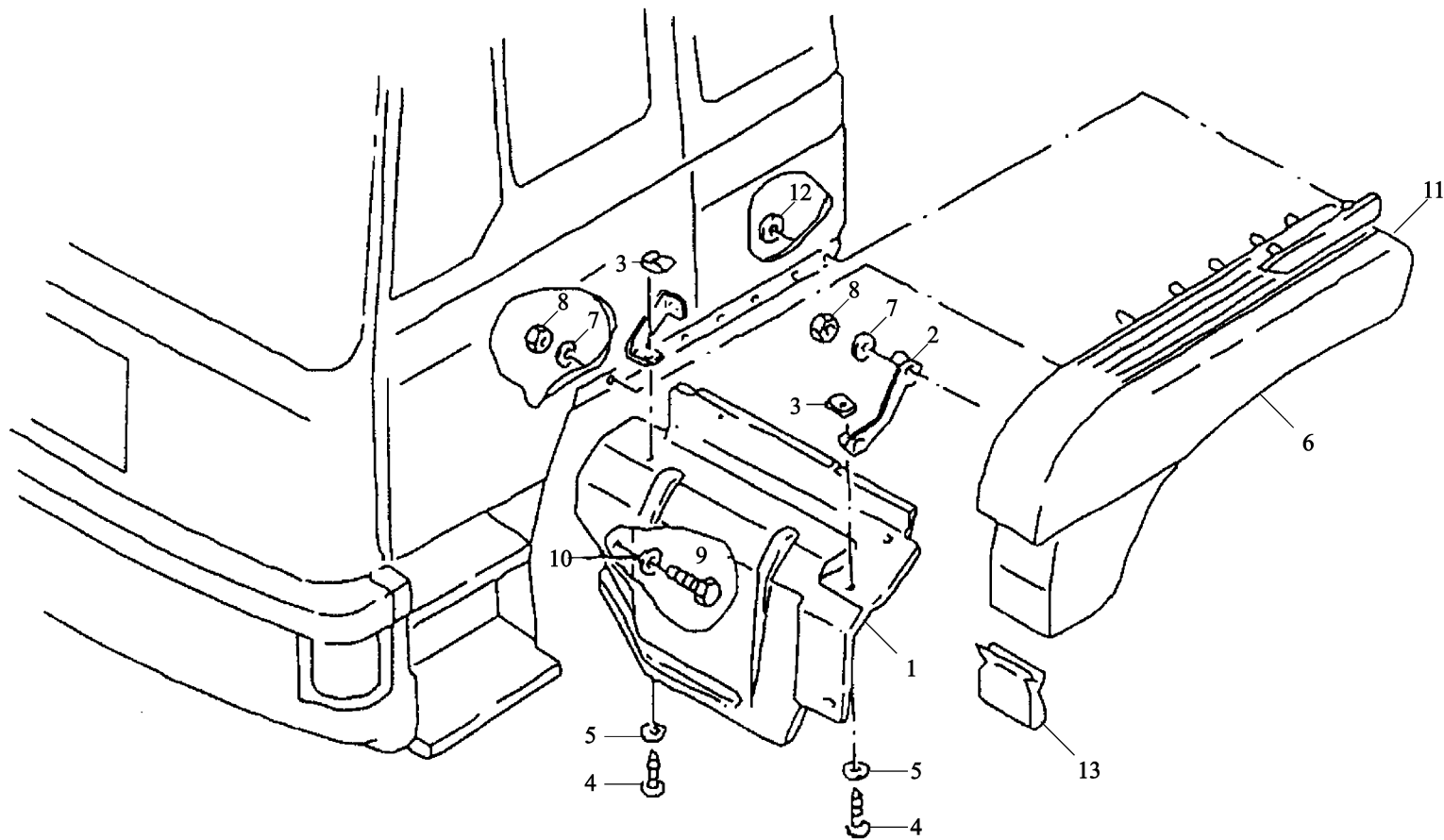

左翼子板 fender left

序号	件号	名称	Name	数量	适用车型	备注
NO	Part No.	Description		Quantity	Suit Model	Remark
1	81.61230.0067	左前挡泥板	guard plate left wide	1		
2	81.61243.0095	角架	angle bracket left graphite/black plastic	1		
3	06.13189.0078	螺母	speed nut	2		ST6.3-5-SW
4	06.07154.1804	椭圆型自攻螺钉	oval-head self-tapping screw	4		ST6.3*16C-H-A3C
5	06.15190.0307	垫圈	washer	4		
6	81.61210.5363	左前翼子板	mudguards assembly left narrow	1		
7	06.15190.0309	垫圈	washer	7		8.4*24*2-140HV-MAN183-B1
8	06.11184.0114	六角螺母	hexagon nut	7		M8-8-A2C
9	06.07158.1805	椭圆型自攻螺钉	oval-head self-tapping screw	2		ST6.3*19C-H-A3R
10	06.15190.0307	垫圈	washer	2		6.4*18*1.6-140HV-MAN183-B1
11	81.61210.0173	左翼子板装饰板	mudguard trim plate left	1		
12	06.41159.0050	锁紧垫片	lock washer	4		5-18-CK67/PVC-SW
13	81.97640.0278	U型夹	clamp	1		

右翼子板 fender right

-561-  陕西重汽

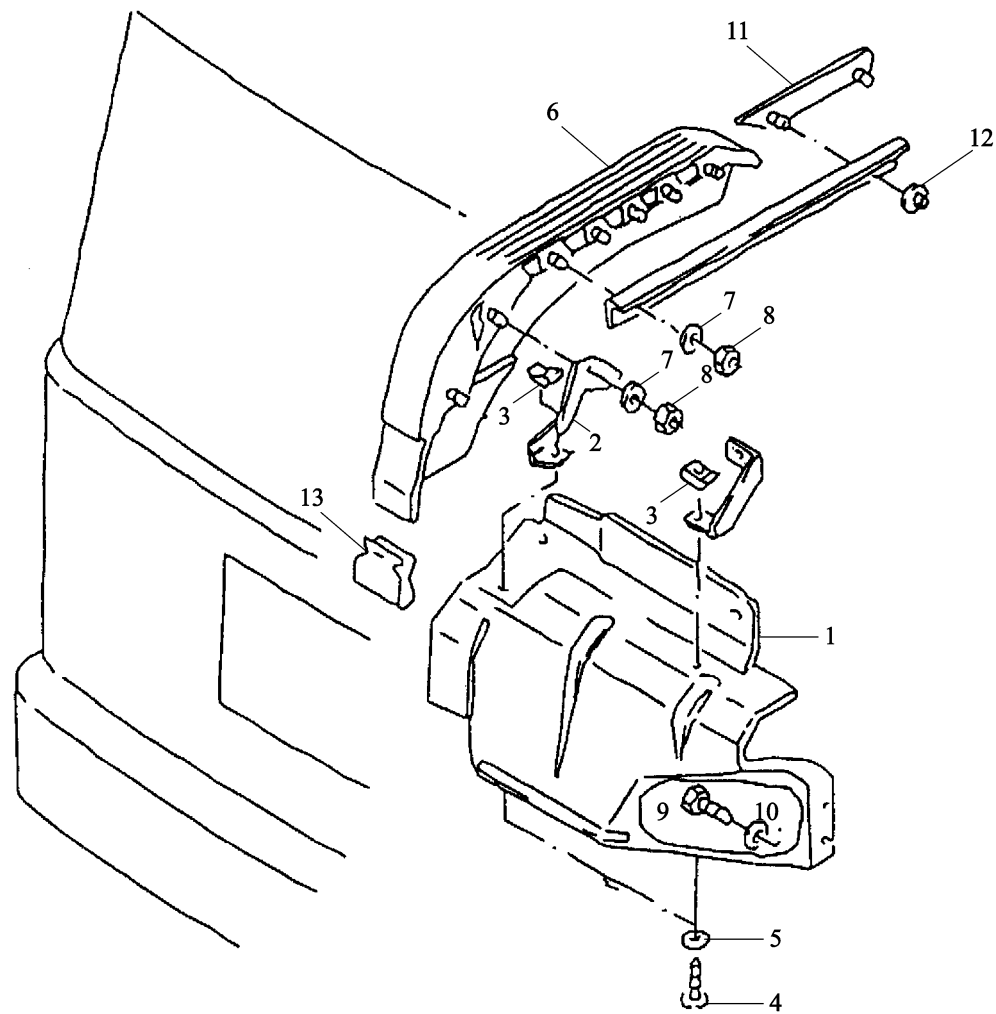

右翼子板 fender right

序号	件号	名称	Name	数量	适用车型	备注
NO	Part No.	Description		Quantity	Suit Model	Remark
1	81.61230.0066	右前挡泥板	guard plate right wide	1		
2	81.61243.0094	角架	angle bracket right graphite/black plastic	1		
3	06.13189.0078	螺母	speed nut	2		ST6.3-5-SW
4	06.07154.1804	椭圆型自攻螺钉	oval-head self-tapping screw	4		ST6.3*16C-H-A3C
5	06.15190.0307	垫圈	washer	4		6.4*18*1.6-140HV-MAN183-B1
6	81.61210.5364	右前翼子板	mudguards assembly right narrow	1		
7	06.15190.0309	垫圈	washer	7		8.4*24*2-140HV-MAN183-B1
8	06.11184.0114	六角螺母	hexagon nut	7		M8-8-A2C
9	06.07158.1805	椭圆型自攻螺钉	oval-head self-tapping screw	2		ST6.3*19C-H-A3R
10	06.15190.0307	垫片	washer	2		6.4*18*1.6-140HV-MAN183-B1
11	81.61210.0172	右挡泥板装饰板	mudguard trim plate right	1		
12	06.41159.0050	锁紧垫圈	lock washer	4		5-18-CK67/PVC-SW
13	81.97640.0278	U型夹	clamp	1		

驾驶室后侧左翼子板 fender left behind cab

-563-  陕西重汽

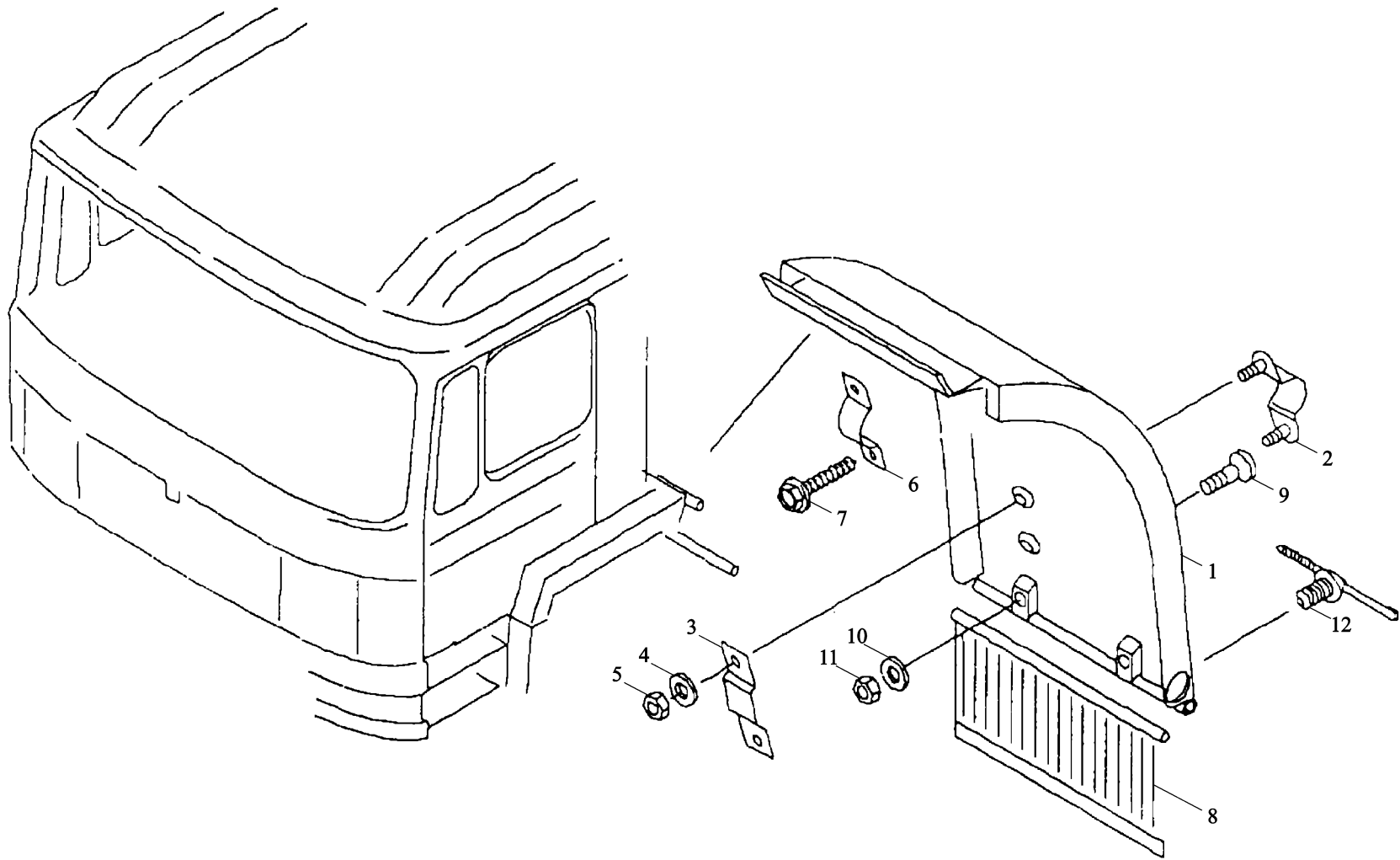

驾驶室后侧左翼子板 fender left behind cab

序号	件号	名称	Name	数量	适用车型	备注
NO	Part No.	Description		Quantity	Suit for	Remark
1	81.66410.0352	左后翼子板	mudguards left rear	1		
2	81.61243.5268	夹片总成	clip assembly	2		
3	81.61243.0091	搭接板	fish plate	2		
4	Q40108	垫片	washer	4		A8.4*16*1.6-200HV-MAN183-B4
5	Q33408	六角螺母	hexagon nut	4		M8-8-MAN183-B4
6	81.97445.0208	夹片	clip	2		
7	81.90490.0641	带槽六角有环螺栓	grooved hex collar bolt	4		PTK7*25-WN1447-ST-A2B
8	DZ1640230071	挡泥板	mud flap	1		
9	Q2540835	埋头螺钉	countersunk screw	2		M8*35-8.8-A3C
10	Q40108	垫片	washer	2		A8.4*16*1.6-200HV-MAN183-B1
11	Q33408	六角螺母	hexagon nut	2		M8-8-MAN183-B1
12	81.97470.0098	塑料紧固带(带固定座)	cable binder with nounting	2		

驾驶室后侧右翼子板 fender right behind cab

-565-  陕西重汽

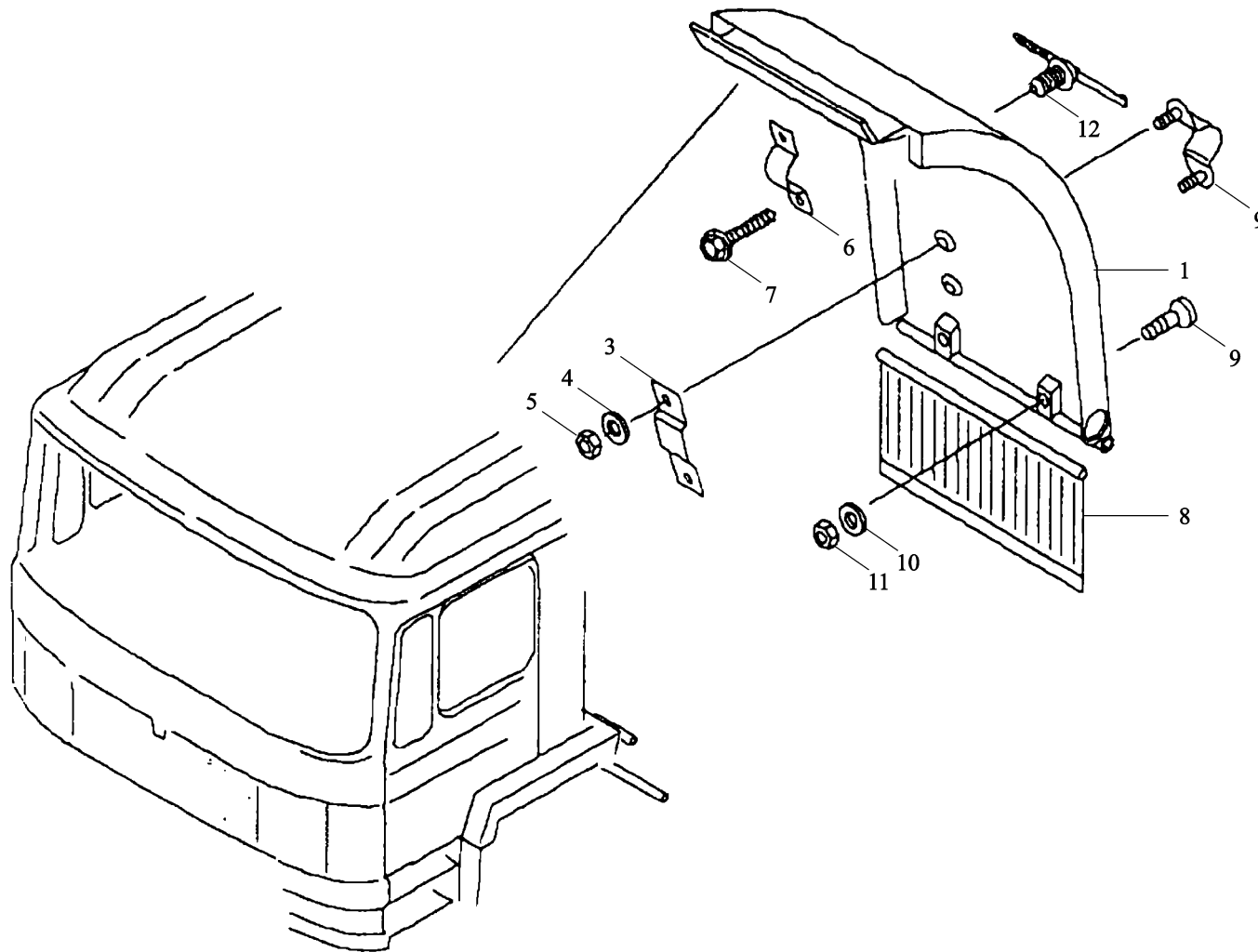

驾驶室后侧右翼子板 fender right behind cab

序号	件号	名称	Name	数量	适用车型	备注
NO	Part No.	Description		Quantity	Suit for	Remark
1	81.66410.0353	右后翼子板	mudguards right rear	1		
2	81.61243.5268	夹片总成	clip assembly	2		
3	81.61243.0091	搭接板	fish plate	2		
4	Q40108	垫片	washer	4		A8.4*16*1.6-200HV-MAN183-B4
5	Q33408	六角螺母	hexagon nut	4		M8-8-MAN183-B4
6	81.97445.0208	夹片	clip	2		
7	81.90490.0641	带槽六角方头螺栓	grooved hex collar bolt	4		PT-K7*25-WN1447-ST-A2B
8	DZ1640230071	挡泥板	mud flap	1		
9	Q2540835	埋头螺钉	countersunk screw	2		M8*35-8.8-A3C
10	Q40108	垫片	washer	2		A8.4*16*1.6-200HV-MAN183-B1
11	Q33408	六角螺母	hexagon nut	2		M8-8-MAN183-B1
12	81.97470.0098	塑料紧固带(带固定座)	cable binder with mounting	2		

左/右翼子板支架 bracket-fender left/right behind cab

-567-  陕西重汽

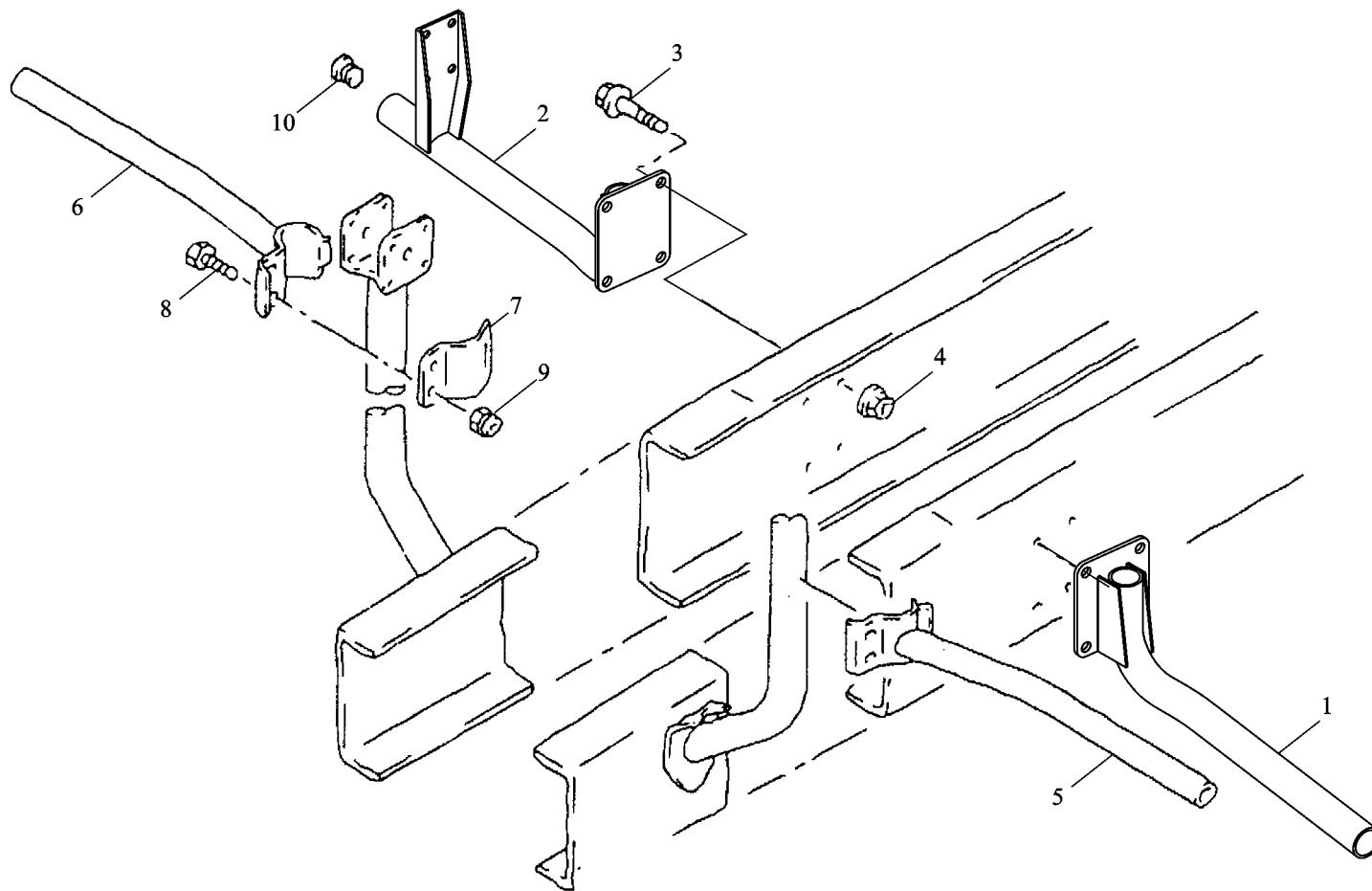

左/右翼子板支架 bracket-fender left/right behind cab

序号	件号	名称	Name	数量	适用车型	备注
NO	Part No.	Description		Quantity	Suit for	Remark
1	81.61243.5265	左后翼子板支架总成	bracket assembly left	1		
	DZ1640230020	左后翼子板支架总成	bracket assembly left	1		
2	81.61243.5267	右后翼子板支架总成	bracket assembly right	1		
	DZ1640230026	右后翼子板支架总成	bracket assembly right	1		
3	Q150B1430	六角锁紧螺钉	hex lock screw	8		M14*1.5*40-10.9-MAN183-B1
4	Q33414	六角锁紧螺钉	hex lock screw	8		M14*1.5-10-MAN183-B1
5	81.61243.5234	前支架	bracket assembly left	1		
6	81.61243.5236	前支架	bracket assembly right	1		
7	81.61243.0086	夹片	mounting clamp	2		
8	Q150B1030	六角螺栓	hex bolt	4		M10*30-8.8-MAN183-B1
9	Q33410	六锁紧螺母	hex lock nut	4		BM10-8-MAN183-B1
10	81.96002.0416	盲盖	plug	4		

挡风玻璃 windscreen

-569-  陕西重汽

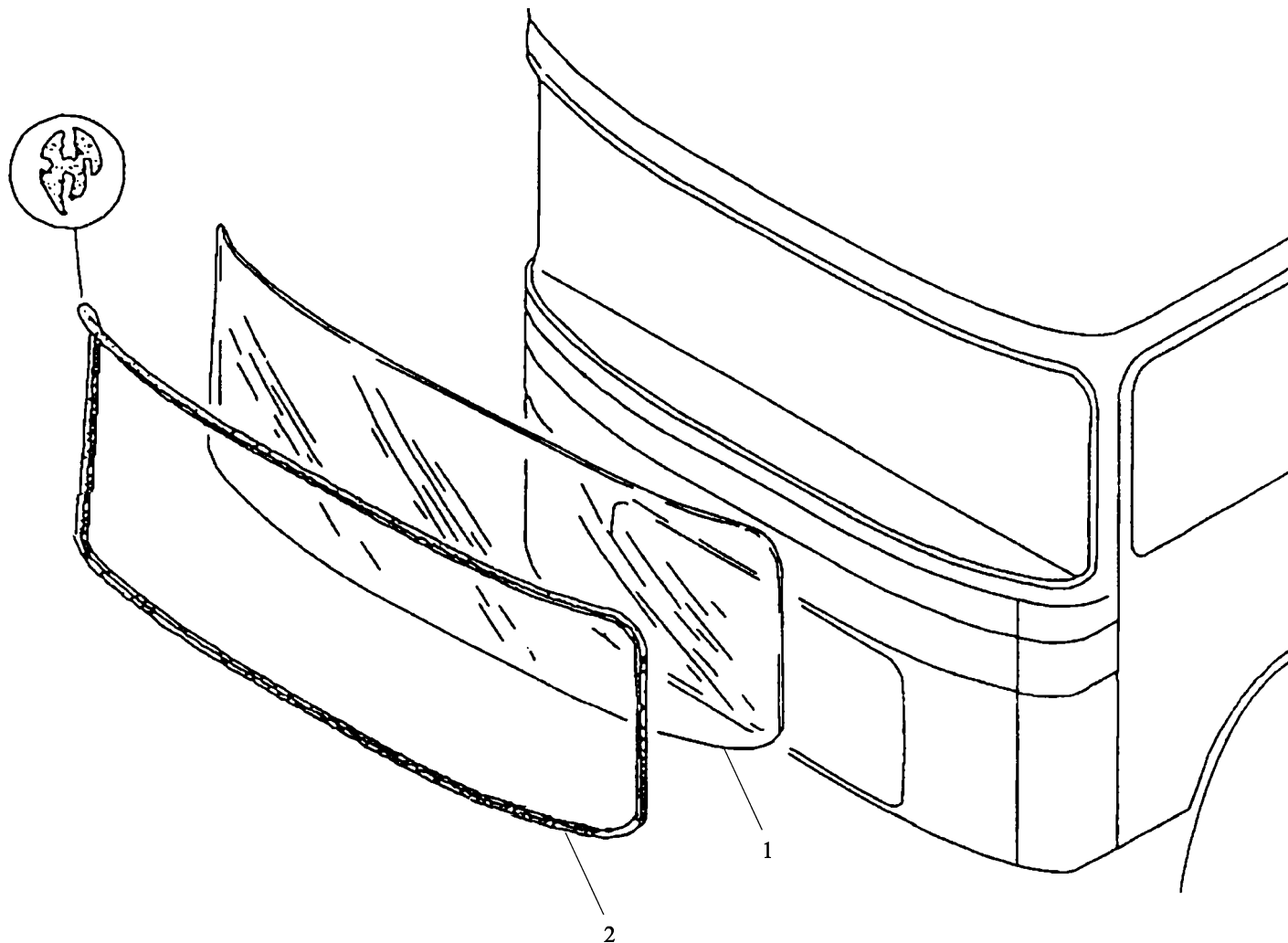

挡风玻璃 windscreen

序号	件号	名称	Name	数量	适用车型	备注
NO	Part No.	Description		Quantity	Suit for	Remark
1	81.62450.0052	挡风玻璃	windscreen	1		
2	81.96121.0056	挡风玻璃密封条		1		

挡风玻璃刮水系统 windscreen wiper system (BOSCH)

-571-  陕西重汽

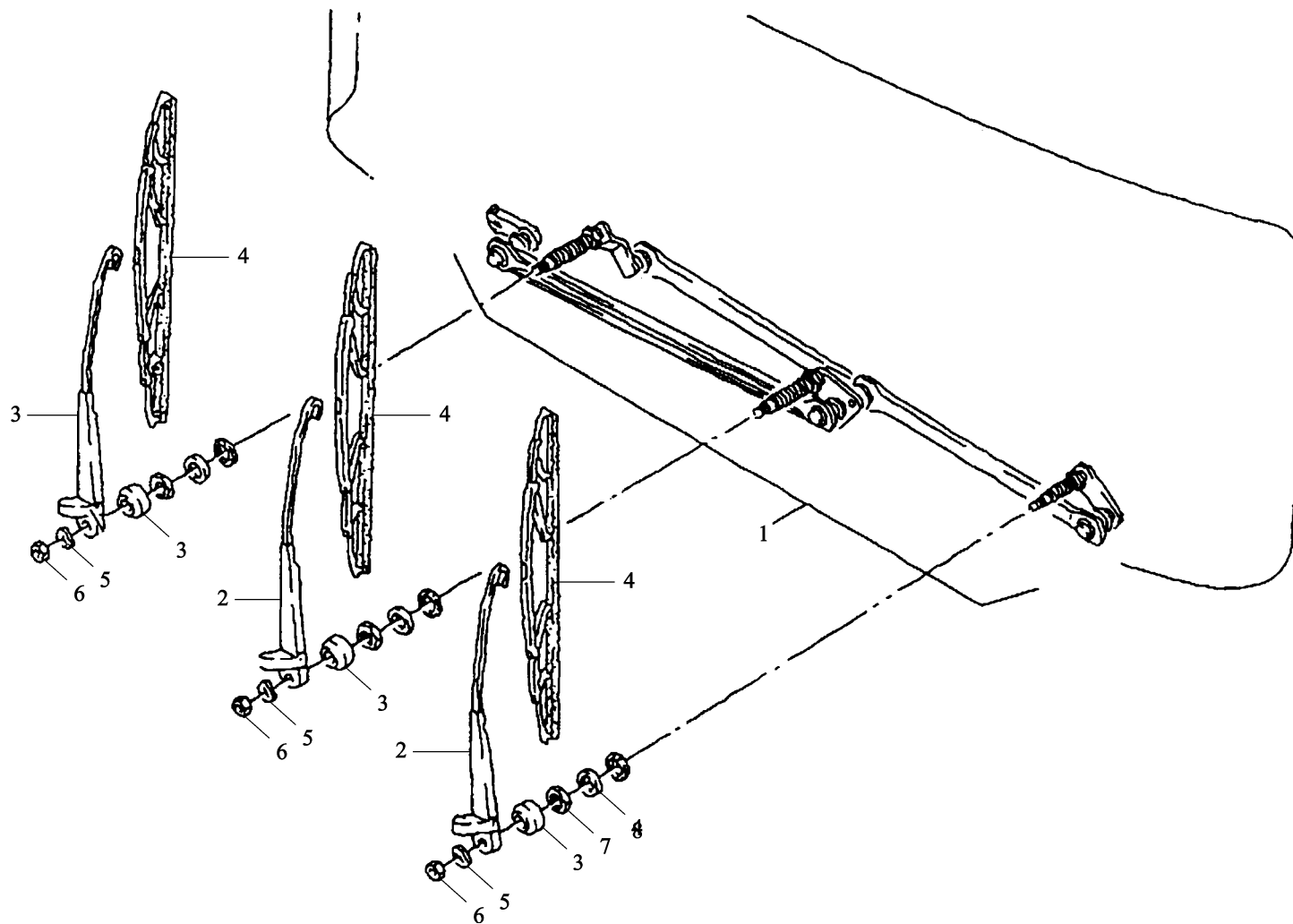

挡风玻璃刮水系统 windscreen wiper system (BOSCH)

序号	件号	名称	Name	数量	适用车型	备注
NO	Part No.	Description		Quantity	Suit for	Remark
1	81.26411.6093	BOSCH 刮水器连接杆	wiper linkage assembly BOSCH	1		
2	81.26430.0116	SWF 刮水臂	wiper arm SWF	3		
3	81.96410.0678	盖	cap	3		
4	81.26440.0067	刮水器片	wiper blade	3		
5	06.16043.0247	弹簧垫片	spring washer	3		B10*18-A3C
6	06.11164.2115	六角螺母	hexagon nut	3		M10-8-A3C
7	81.90714.0332	垫圈		3		
8	81.90501.0113	螺母		3		M26*1

挡风玻璃喷洗泵和附件 windscreen washer pump and accessories

-573-  陕西重汽

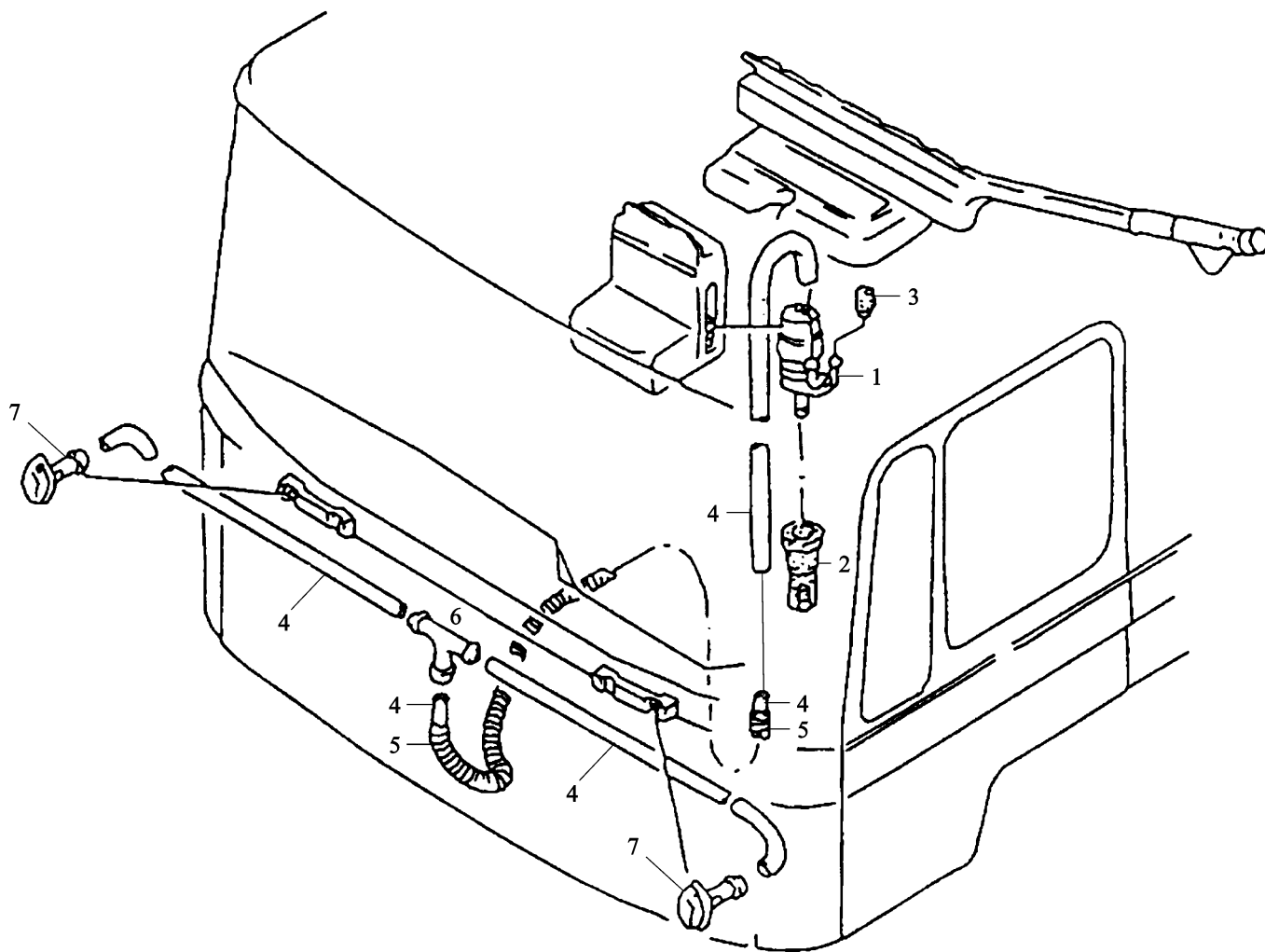

挡风玻璃喷洗泵和附件 windscreen washer pump and accessories

序号	件号	名称	Name	数量	适用车型	备注
NO	Part No.	Description		Quantity	Suit for	Remark
1	81.26485.6030	前挡风玻璃喷淋泵 (24V)	windscreen washer pump single-pipe	1		
2	81.26481.0033	水滤清器	water filter	1		
3	81.96410.0307	螺 塞	plug	1		B5*16-CR-SW
4	04.37134.9004	软 管	hose	5.6		4*1-PVC2-80-TR
5	04.37135.9940	波纹管	corrugated pipe	4.0		10*50000-PA6-SW
6	81.26483.0001	三 通	distributor	1		
7	81.26482.0025	挡风玻璃冲洗嘴	windscreen wash nozzle	2		

带拉手的加宽刮水器支架 wiper carrier with grab handle

-575-  陕西重汽

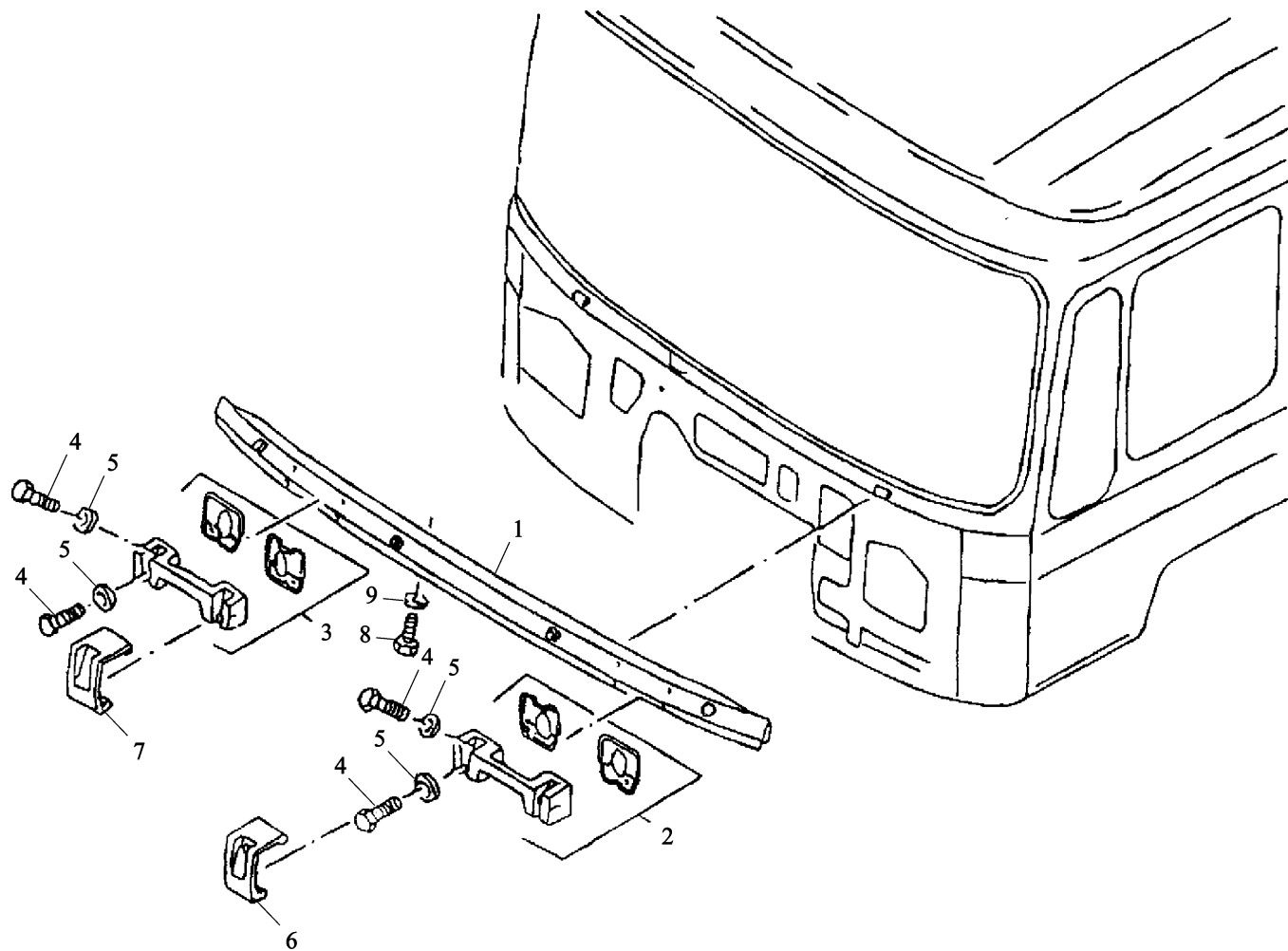

带把手的加宽刮水器支架 wiper carrier with grab handle

序号	件号	名称	Name	数量	适用车型	备注
NO	Part No.	Description		Quantity	Suitable	Remark
1	81.62410.5031	加宽刮水器支架总成	Wiper carrier assembly wide	1		
2	81.97001.5081	左拉手总成	Grab handle assembly left	1		
3	81.97001.5082	右拉手总成	Grab handle assembly right	1		
4	06.01470.2413	六角螺栓	Hex bolt	8		M6*25SC-8.8-MAN183-A2C
5	06.15013.6109	垫片	Washer	8		A6.4*12*1.6-200HV-MAN183-B1
6	81.97001.0499	左盖	Covering left	1		
7	81.97001.0498	右盖	Covering right	1		
8	06.01289.0202	开槽螺栓	Hex bolt	6		M8*20SC-8.8-MAN183-A2C
9	06.15013.6111	垫片	Washer	6		A8.4*16*1.6-200HV-A3C

气压弹簧 front service door gas spring

-577-  陕西重汽

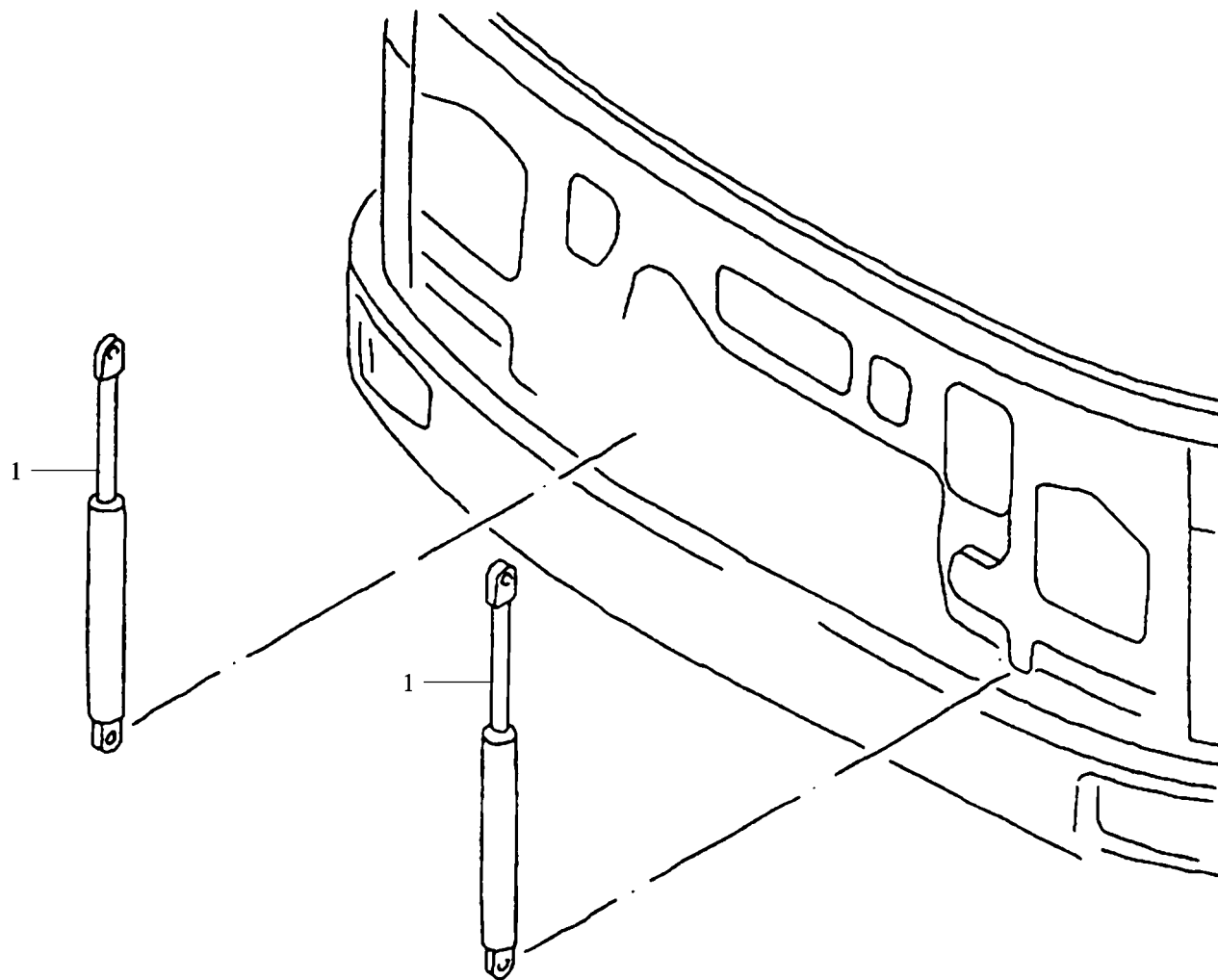

气压弹簧 front service door gas spring

序号	件号	名称	Name	数量	适用车型	备注
NO	Part No.	Designation		Quantity	Suitable	Remark
1	81.74821.0095	气压弹簧	gas spring	2		

带有散热器的护栏前面罩 front service door with radiator grille

-579-  陕西重汽

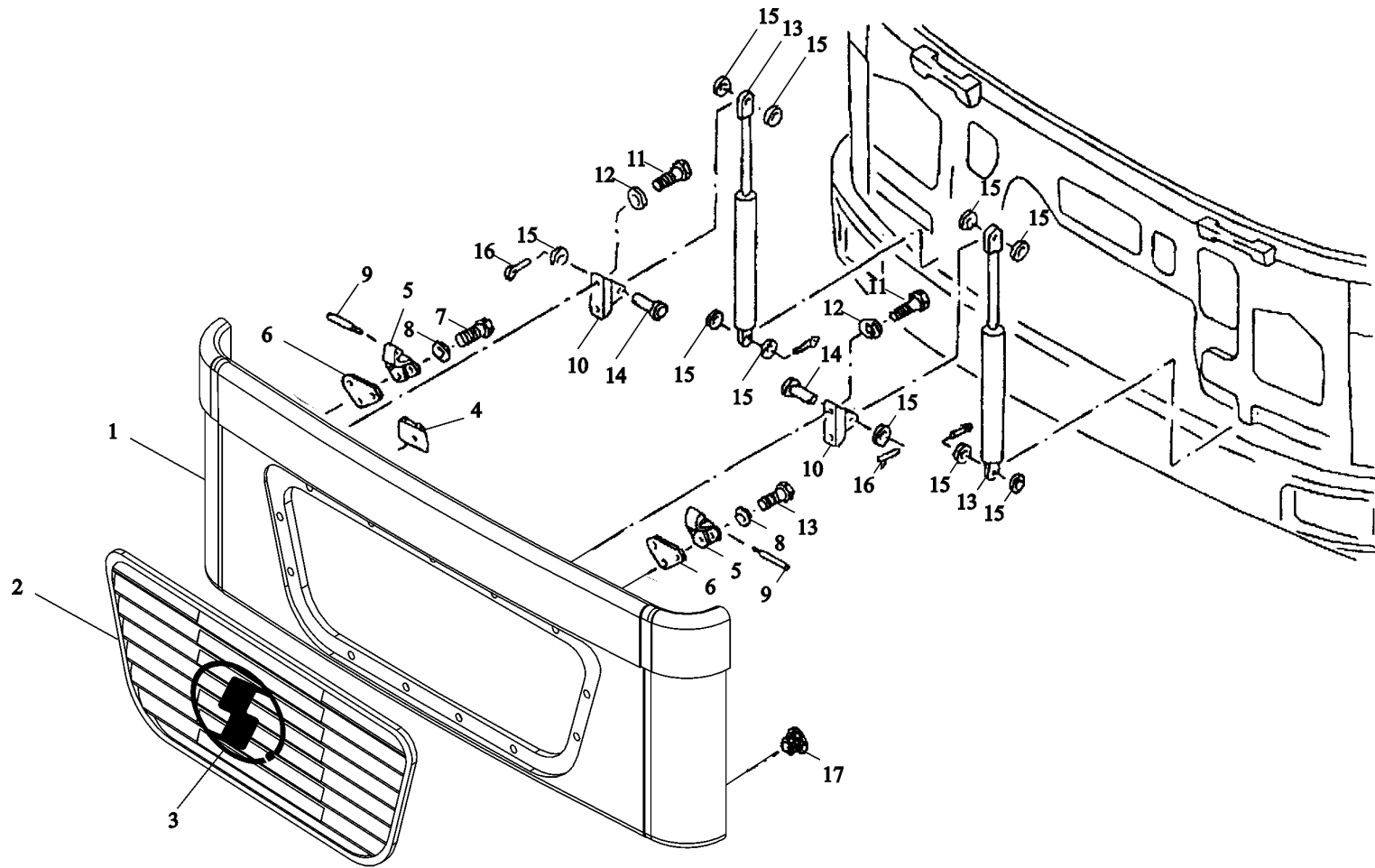

带有散热器的护栏前面罩 front service door with radiator grille

序号	件号	名称	Name	数量	适用车型	备注
NO	Part No.	Description		Quantity	Suit for	Remark
1	DZ1642110044	散热器面罩		1		
2	DZ1642110060	散热器护栅		1		
3	DZ1600930003	陕汽标志牌		1		
4	81.92501.0029	夹箍	clamp	15		
5	81.62440.0031	黑色铰链	hinge black	2		
6	81.62440.0022	衬垫	packing	2		
7	Q2140625	十字槽盘头螺钉		6		M8*22-8.8-MAN183-B1
8	Q40206	大垫圈	washer	6		
9	81.90201.0163	铰链销	hinge pin	2		
10	81.62440.0023	气弹簧支架	bracket	2		
11	Q2140616	十字槽盘头螺钉	hex bolt	4		
12	Q40106	平垫圈	washer	4		8*16*2-ST-A3C
13	81.74821.0095	气压弹簧	gas spring	2		B8F8*25*19-CQ15K-A3C
14	06.21569.0046	销子	pin	2		B8F8*25*19-CQ15K-A3C
15	06.15120.0206	垫片	washer	10		8*16*2-ST-A3C
16	06.16029.0035	开口销	cotter pin	4		
17	81.96002.0347	塞子	plug	2		

车顶保护边 protective edging roof

-581-  陕西重汽

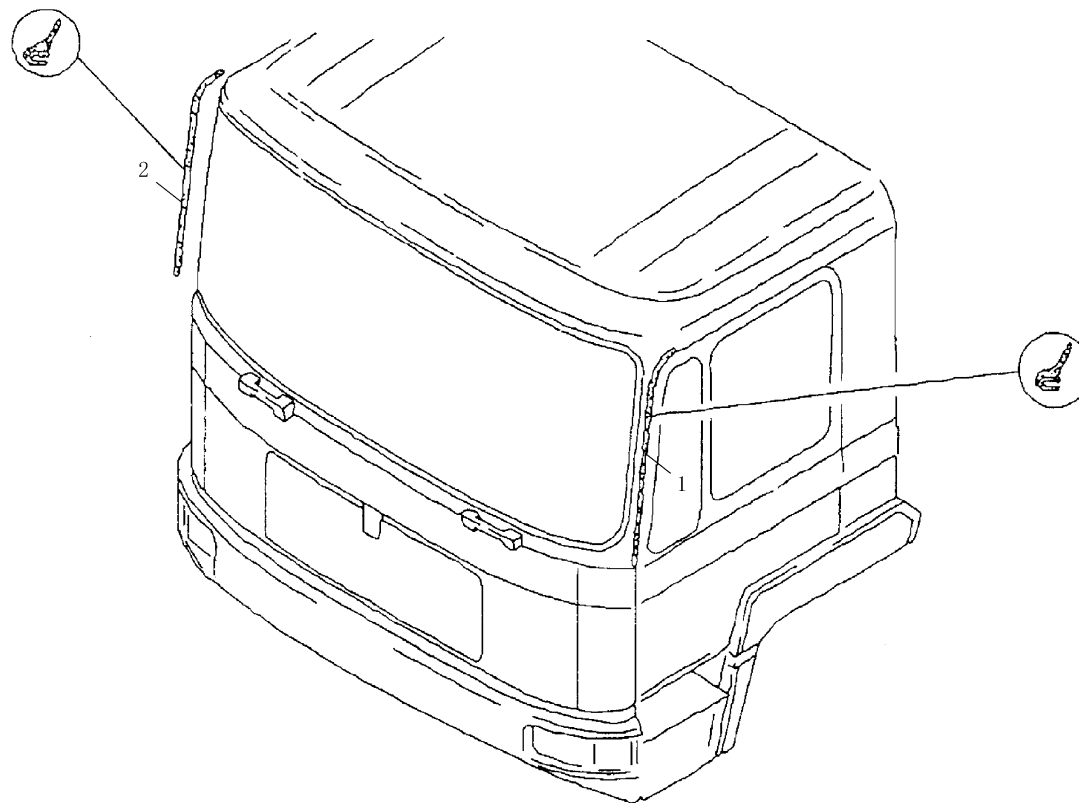

车顶保护边 protective edging roof

序号	件号	名称	Name	数量	适用车型	备注
NO	Part No.	Description		Quantity	Suitable	Remark
1	81.62910.0051	雨槽护套左		1		
2	81.62910.0052	雨槽护套右		1		

车顶衬里后拦板 headlining rear panelling

-583-  陕西重汽

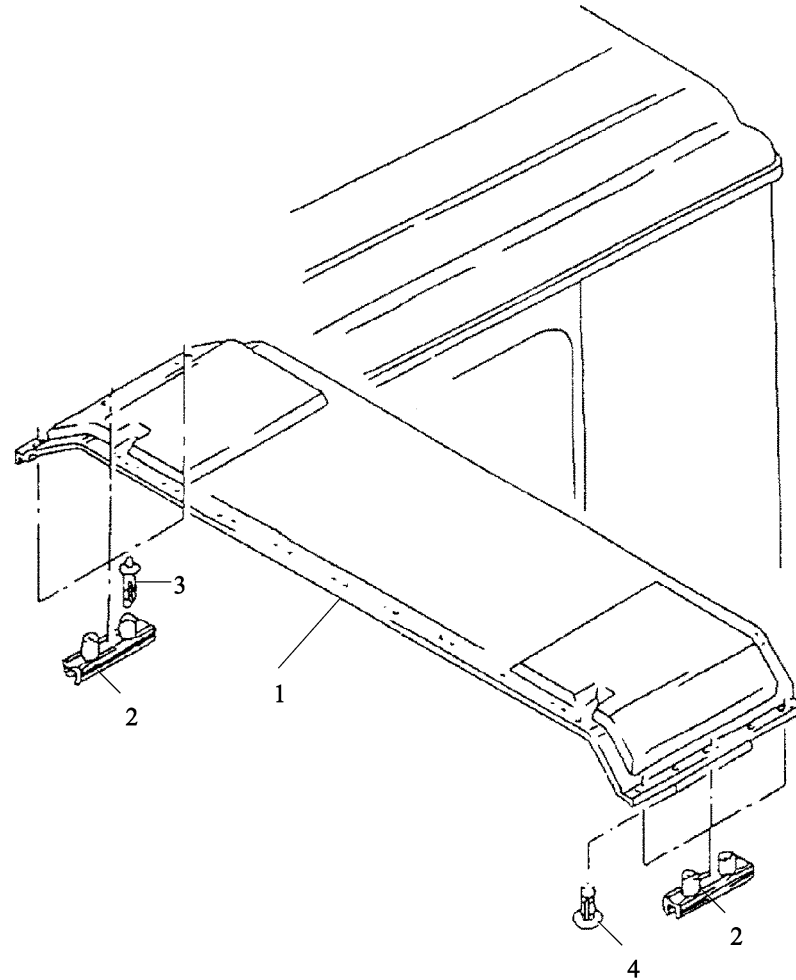

车顶衬里后拦板 headlining rear panelling

序号	件号	名称	Name	数量	适用车型	备注
NO	Part No.	Designation		Quantity	Suitable	Remark
1	81.62930.5157	车顶后衬层总成	headlining assembly	1		
2	81.63704.0012	夹片	clampin piece	6		
3	06.04209.0028	带垫自攻螺钉	grooved raised head coll.screw	12		6*9-ST-ZN5
4	06.24249.0007	铆钉	rivet	6		7*3*17.5-4-PA6.6-SW

车顶通风装置 roof vent

-585-  陕西重汽

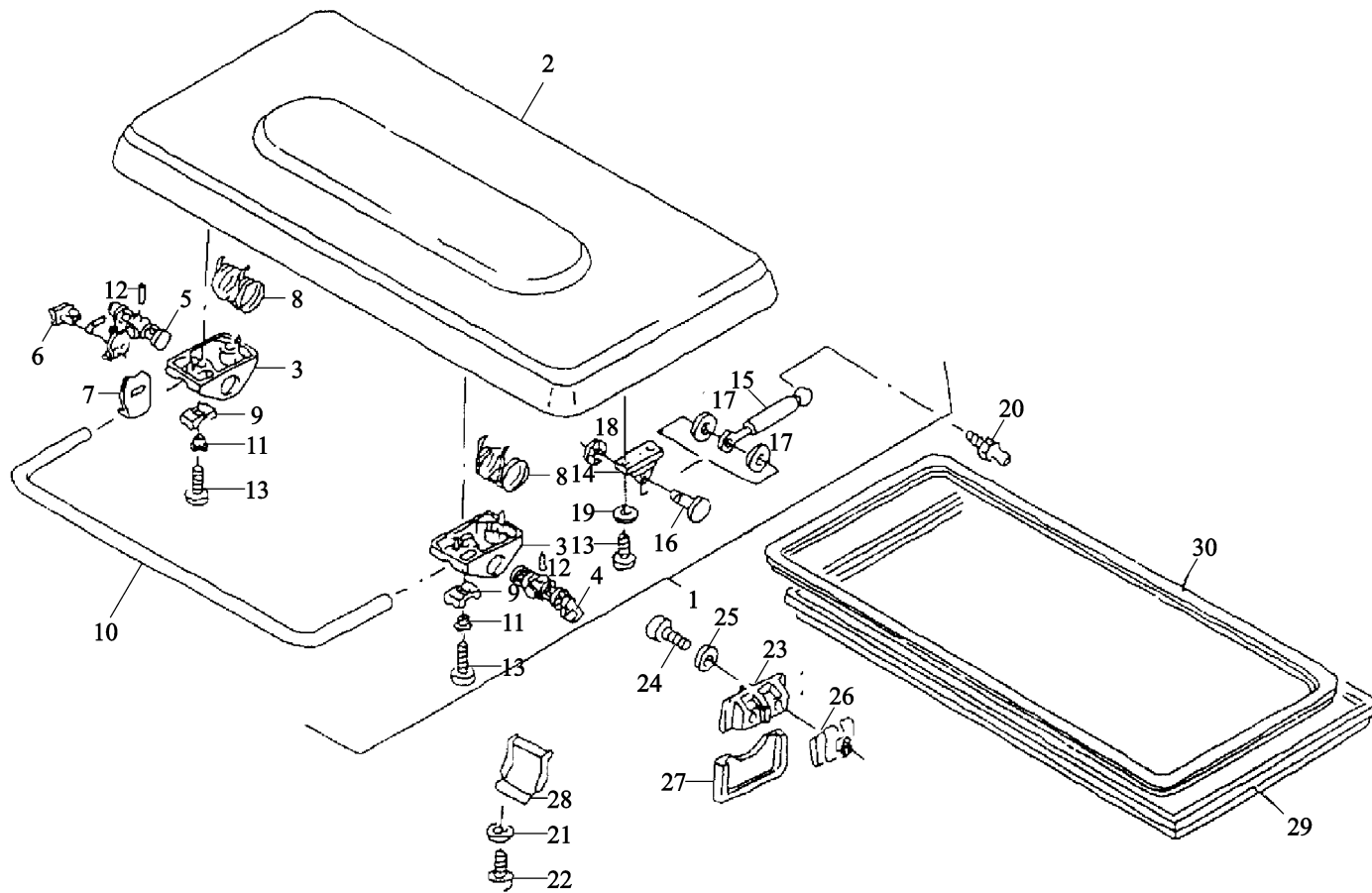

车顶通风装置 roof vent

序号	件号	名称	Name	数量	适用车型	备注
1	81.62941.6038	通风装置总成	roof vent assembly	1		
2	81.62941.0059	天窗	roof vent	1		
3	81.62941.0060	壳体	housing	2		
4	81.62941.0061	锁紧垫圈 I	lock washer i	1		
5	81.62941.0062	锁紧垫圈 II	lock washer ii	1		
6	81.62941.0055	锁紧件	detent	1		
7	81.62941.0054	盖	covering	1		
8	81.62941.0063	弹簧	spring	2		
9	81.62941.0064	橡胶挡块	rubber stop	2		
10	81.62941.0065	支架	bracket	1		
11	81.91701.0455	衬套	bhsh	4		6.5*8.8*14/5.5*4.3-GD-ZNAL4CU1
12	06.2220.1014	螺旋定位销	spiral dowel pin	2		5*28-ST
13	81.90470.0602	开槽自攻螺钉	grooved oval head screw	8		DURO-PR6*16SB-WN1742-ST-A3C
14	81.62941.0042	支架	bracket	2		
15	81.74821.0132	气压弹簧	gas spring	2		
16	06.21565.0405	销子	pin	2		A6F8*14-CQ15K-A3C
17	06.15019.0018	垫片	washer	4		A6.4*12*1.6-PA6.6
18	06.16119.0020	锁紧垫圈	lock washer	2		6-16-FST
19	06.15190.0207	垫片	washer	4		6.4*18*1.6-140HV-MAN183-B1
20	81.95302.0064	球头销	ball pin	2		C10-M8*13-19MN-SW13-A3C
21	06.15190.0207	垫片	washer	4		6.4*18*1.6-140HV-MAN183-B1
22	81.90470.0603	带槽的椭圆头螺钉	grooved oval head screw	4		DURO-PT6*18SB-WN1742-ST-A3C
23	81.62941.0044	锁紧支架	locking bracket	2		
24	06.01283.4919	六角螺栓	panhead screw	4		M6*40
25	06.15191.0207	垫圈	washer	4		6.4*18*1.6-140HV-MAN183-B1

车顶通风装置 roof vent

-587-  陕西重汽

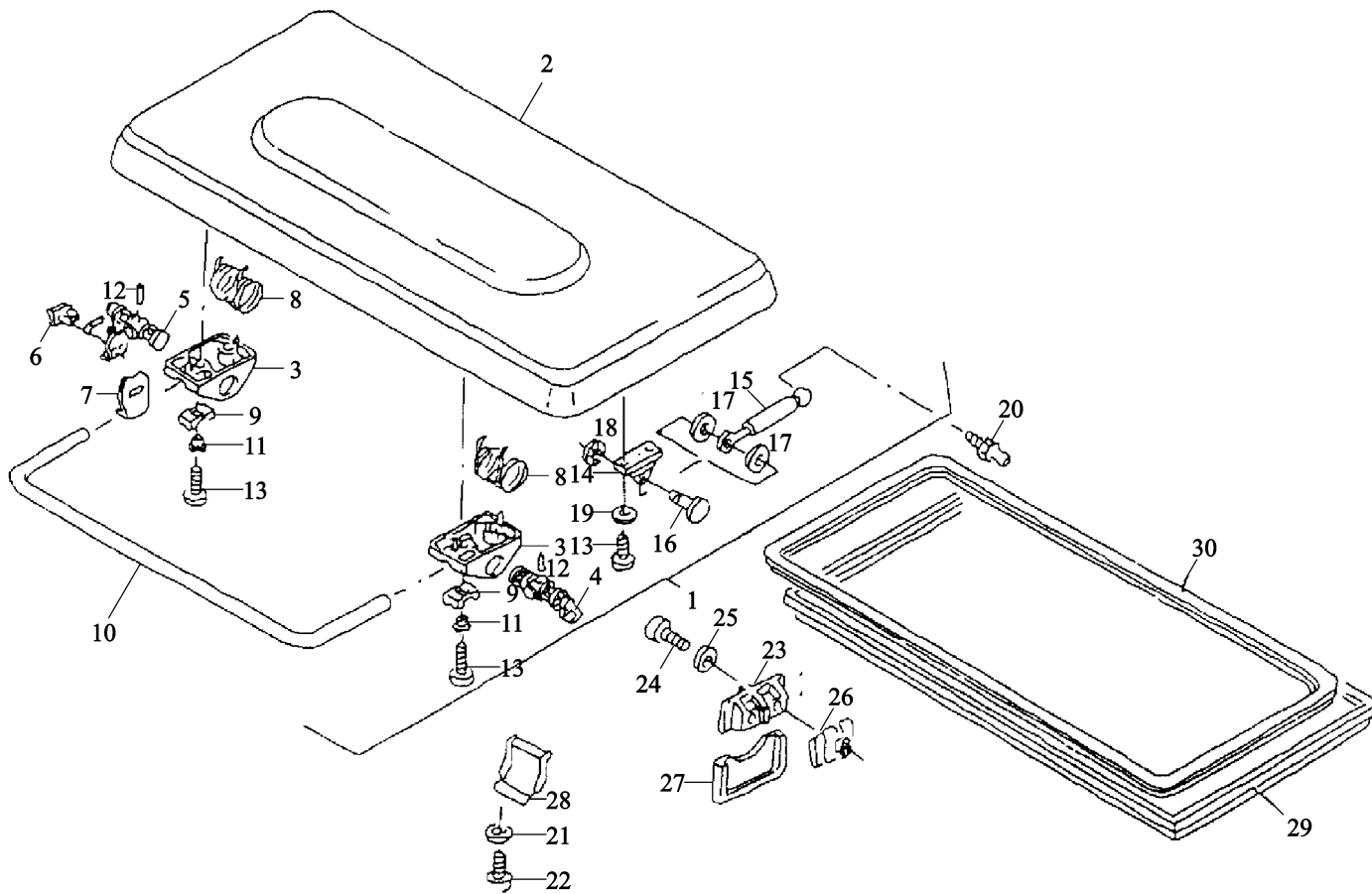

车顶通风装置 roof vent

序号	件号	名称	Name	数量	适用车型	备注
NO	Part No.	Designation		Quantity	Suitable	Remark
26	06.13189.0020	簧片螺母	slip-on cage nut	4		
27	81.62941.0043	护盖	cap	2		
28	81.62930.0032	铰链护盖	cap	2		
29	81.62930.0025	密封架	sealing frame roof vent	1		
30	81.96120.0899	天窗密封条	sealing frame	1		

左车门镶板 door paneling left

-589-  陕西重汽

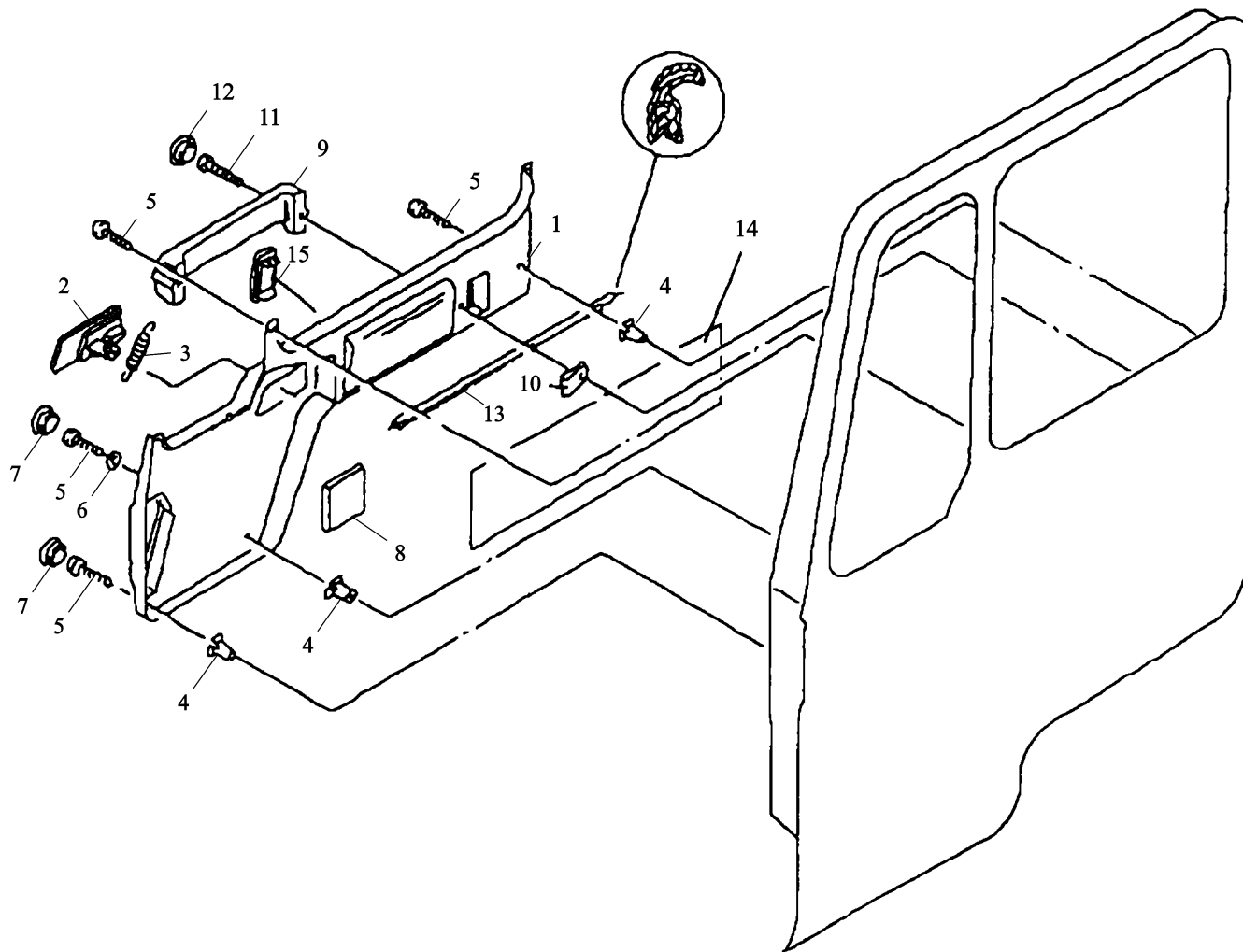

左车门镶板 door paneling left

序号	件号	名称	Name	数量	适用车型	备注
NO	Part No.	Description		Quantity	Suit for	Remark
1	81.62630.6021	左车门镶板总成	door paneling assembly left	1		
2	81.62641.0099	左车门把手	door handle left	1		
3	81.97610.0288	拉簧	tension spring	1		
4	81.90685.0374	塑料方螺母	speed nut	4		B4.8-9.7/9.7*18.0-PA-NF
5	06.07159.0008	盘头螺栓	grooved oval head collar bolt	6		ST4.8*25C-H-A3R
6	06.15190.0306	垫圈	washer	3		5.3*15*1.2-140HV-MAN183-B1
7	81.96002.0414	塞子	plug	3		
8	81.98702.0006	衬垫	gasket	1		
9	81.62641.0101	门内拉手	pull handle	1		
10	06.13189.0056	簧片螺母	slip-on nut	2		M6-16*24*4.0-C45-ZN
11	06.04201.2607	十字槽盘头螺钉	pan-head screw	4		M6*16-4.8-H-H31
12	81.96002.0414	螺塞	plug	2		
13	81.62651.0049	密封件	seal	1		
14	81.62630.2276	装饰件	foil	1		
	81.62630.2259	左装饰件	foil left	1		
15	81.61446.0037	翘板开关	cover	1		

右车门镶板 door panelling right

-591-  陕西重汽

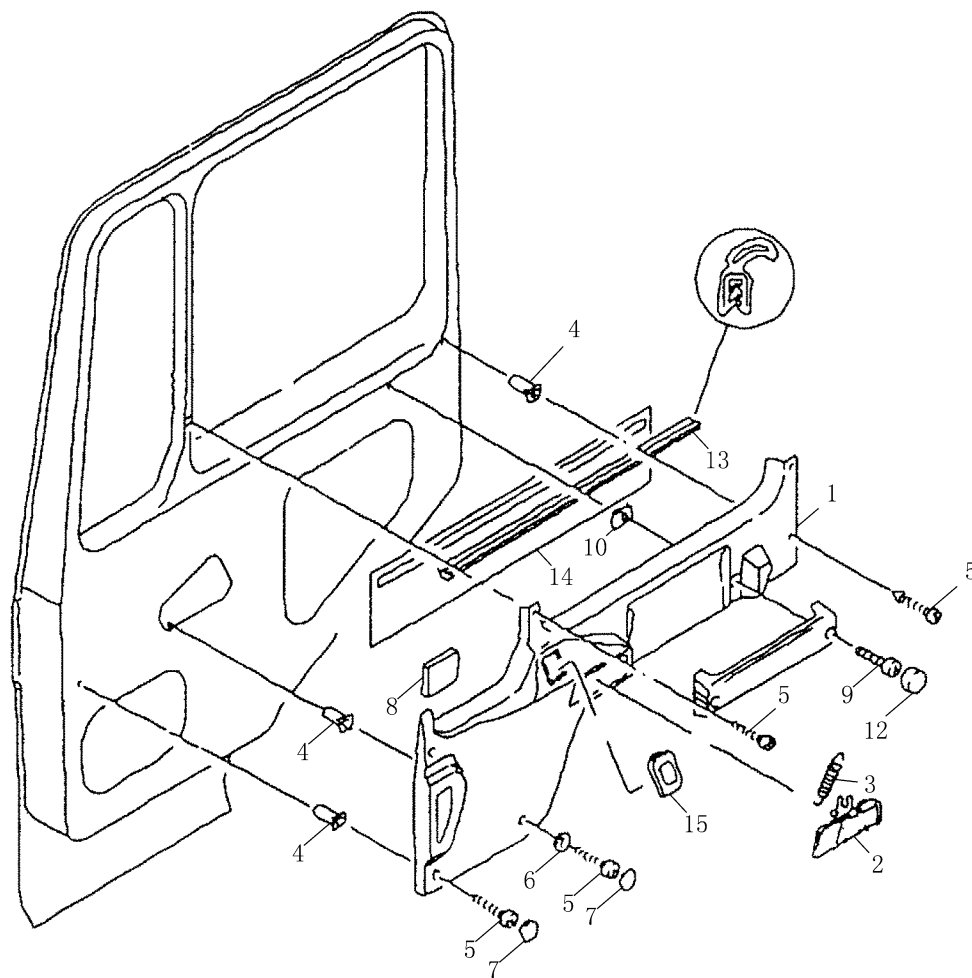

右车门镶板 door panelling right

序号	件号	名称	Name	数量	适用车型	备注
NO	Part No.	Description		Quantity	Suit for	Remark
1	81.62630.6020	右车门镶板总成	door panelling assembly right	1		
2	81.62641.0100	右车门把手	door handle right	1		
3	81.97610.0288	拉簧	tension spring	1		
4	81.90685.0374	塑料方螺母	speed nut	4		B4.8-9.7/9.7*18.0-PA-NF
5	06.07159.0008	盘头螺钉	grooved oval head collar bolt	6		ST4.8*25C-H-A3R
6	06.15190.0306	垫圈	washer	3		5.3*15*1.2-140HV-MAN183-B1
7	81.96002.0414	塞子	plug	3		
8	81.98702.0006	衬垫	gasket	1		
9	81.62641.0101	门内拉手	pull handle	1		
10	06.13189.0056	簧片螺母	slip-on nut	2		M6-16*24*4.0-C45-ZN
11	06.04201.2607	十字槽盘头螺钉	pan-head screw	4		M6*16-4.8-H-H31
12	81.96002.0414	塞子	plug	2		
13	81.62651.0049	密封条	seal	1		
14	81.62630.2276	挡片	foil	1		
	81.62630.2258	右挡片	foil right	1		
15	81.61446.0037	翘板关盖板	cover	1		不装电动玻璃升降器时数量为4

左非旋转式车窗 door window door left non-swivelling

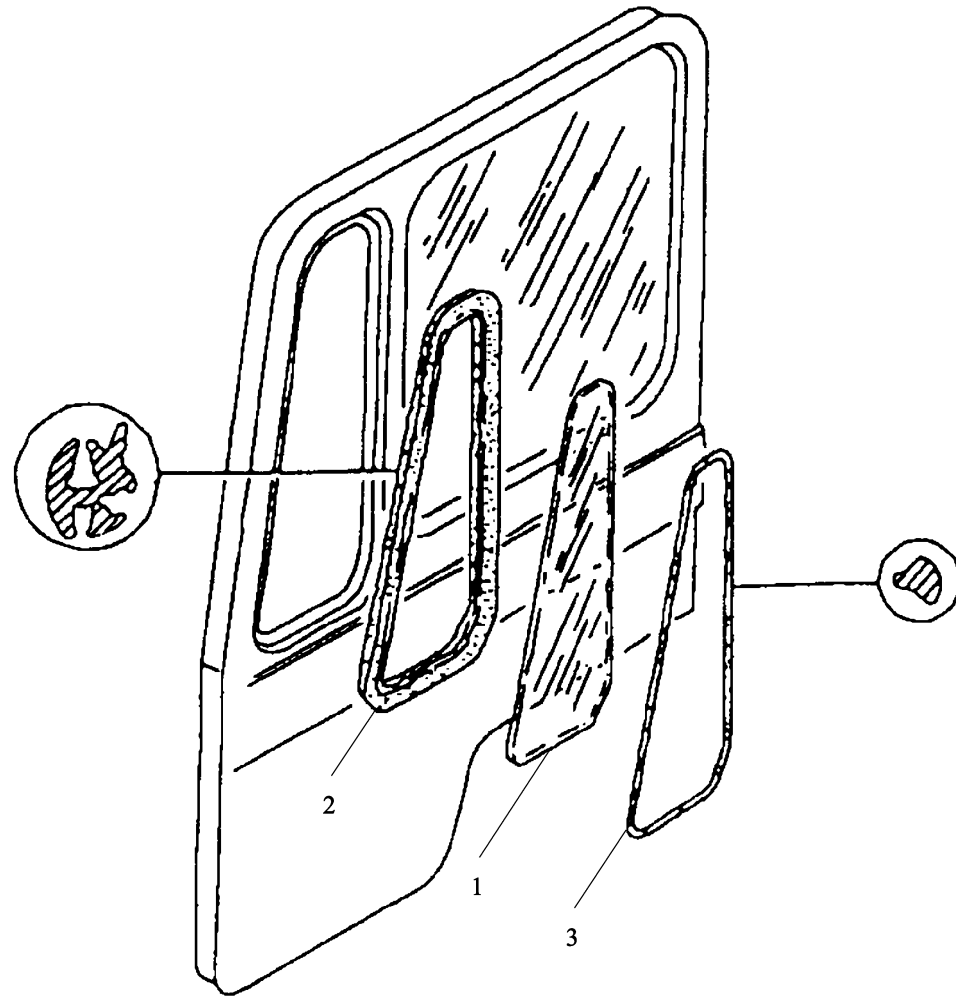

左非旋转式车窗 door window door left non-swivelling

序号	件号	名称	Name	数量	适用车型	备注
NO	Part No.	Description		Quantity	Suitable	Remark
1	81.62650.0037	角窗玻璃	Door glass	1		
2	81.96120.0885	密封框	Sealing frame	1		
3	A0.00182.8078	黑色嵌条	Filler strip black			

右非旋转式车窗 door window door right non-swivelling

-595-  陕西重汽

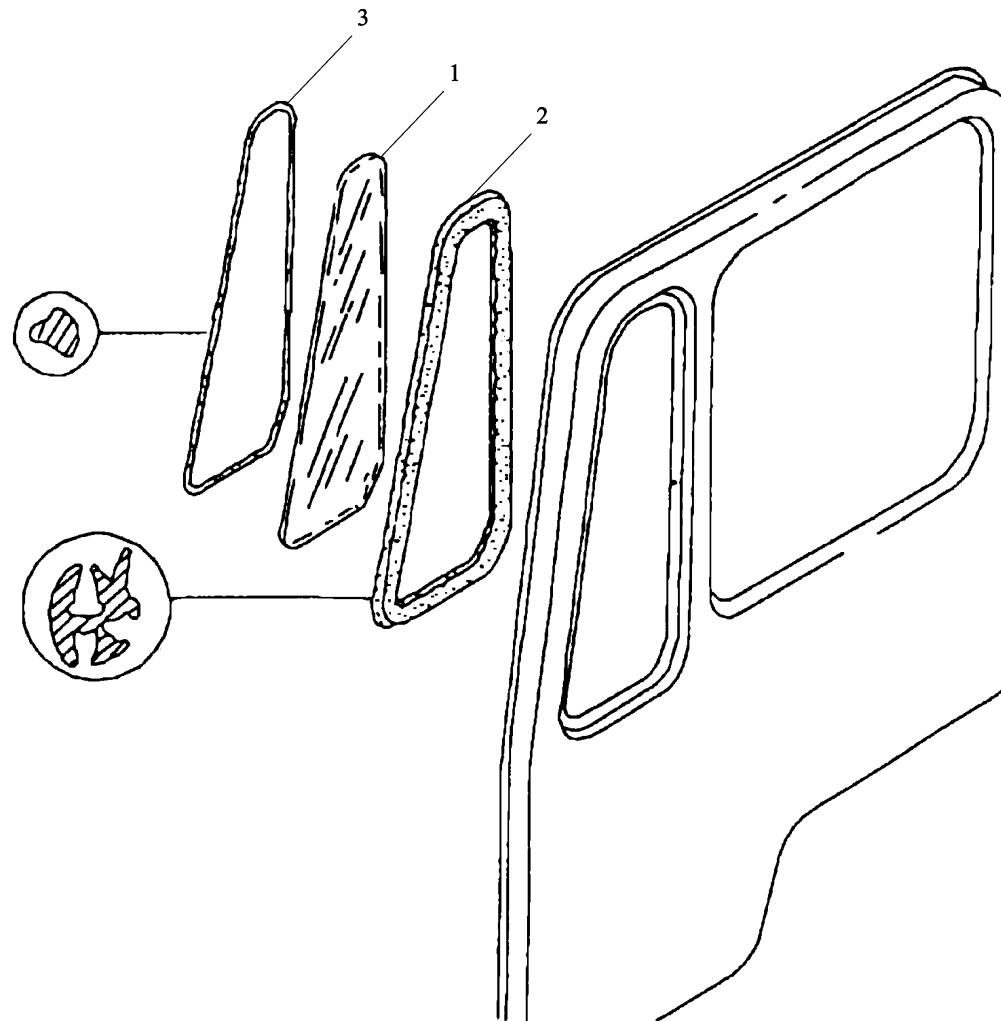

右非旋转式车窗 door window door right non-swivelling

序号	件号	名称	Name	数量	适用车型	备注
NO	Part No.	Description		Quantity	Suitable	Remark
1	81.62650.0037	角窗玻璃	Door glass	1		
2	81.96120.0885	密封框	Sealing frame	1		
3	A0.00182.8078	黑色嵌条	Filler strip black			

左车门止动器和车门操作系统 door arrestor and door actuating system left

-597-  陕西重汽

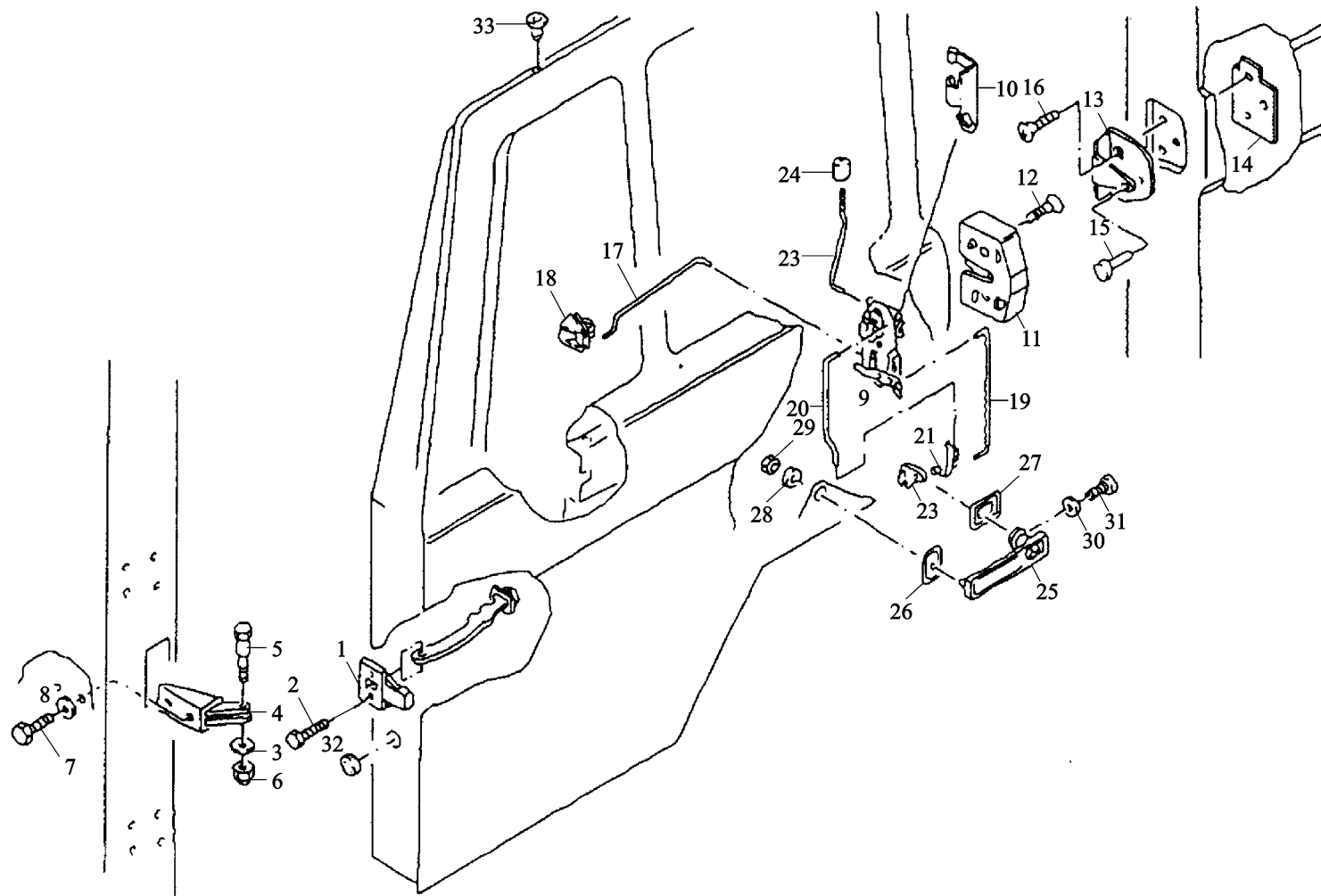

左车门止动器和车门操作系统 door arrester and door actuating system left

序号	件号	名称	Name	数量	适用车型	备注
NO	Part No.	Description		Quantity	Suit for	Remark
1	81.62670.6011	车门止动器总成	door arrestor assembly	1		
2	06.01470.0409	六角头带垫螺栓	hex bolt	2		M6*16
3	06.15013.6109	平垫圈	washer	20		A6.4*12*1.6-200HV-MAN183-B1
4	81.62692.5001	支座总成	support assembly	1		
5	81.62691.0010	螺钉	screw	1		
6	06.12072.0153	锁紧螺母	hex cap lock nut	1		
7	06.01303.3113	六角螺栓	hex bolt	2		
8	06.15013.6111	垫片	washer	2		A8.4*16*1.6-200HV-MAN183-B1
9	81.62680.6107	左车门锁总成	door lock assembly left	1		
10	81.62680.0069	绿夹子	clip green	4		
11	81.62680.6095	左锁块	lock assembly	1		
12	06.02829.0009	锁紧螺钉	raised counters head locking screw	2		
13	81.62680.0055	碰板	striker plate	1		
14	81.90750.0571	锁柱螺母板	threaded plate	1		
15	81.62680.0070	销子	pin	1		
16	06.04308.0909	埋头螺钉	oval-head countersunk screw	2		
17	81.62680.0085	左操纵杆	operating rod left	1		
18	81.62680.0083	导板	guide plate	1		
19	81.62680.0074	操纵杆(四)	operating rod	1		
20	81.62680.0073	操纵杆(三)	operating rod	1		
21	81.62680.0069	绿夹子	clip green	1		
22	81.62641.0085	左支架总成	lever assembly	1		

左车门止动器和车门操作系统 door arrestor and door actuating system left

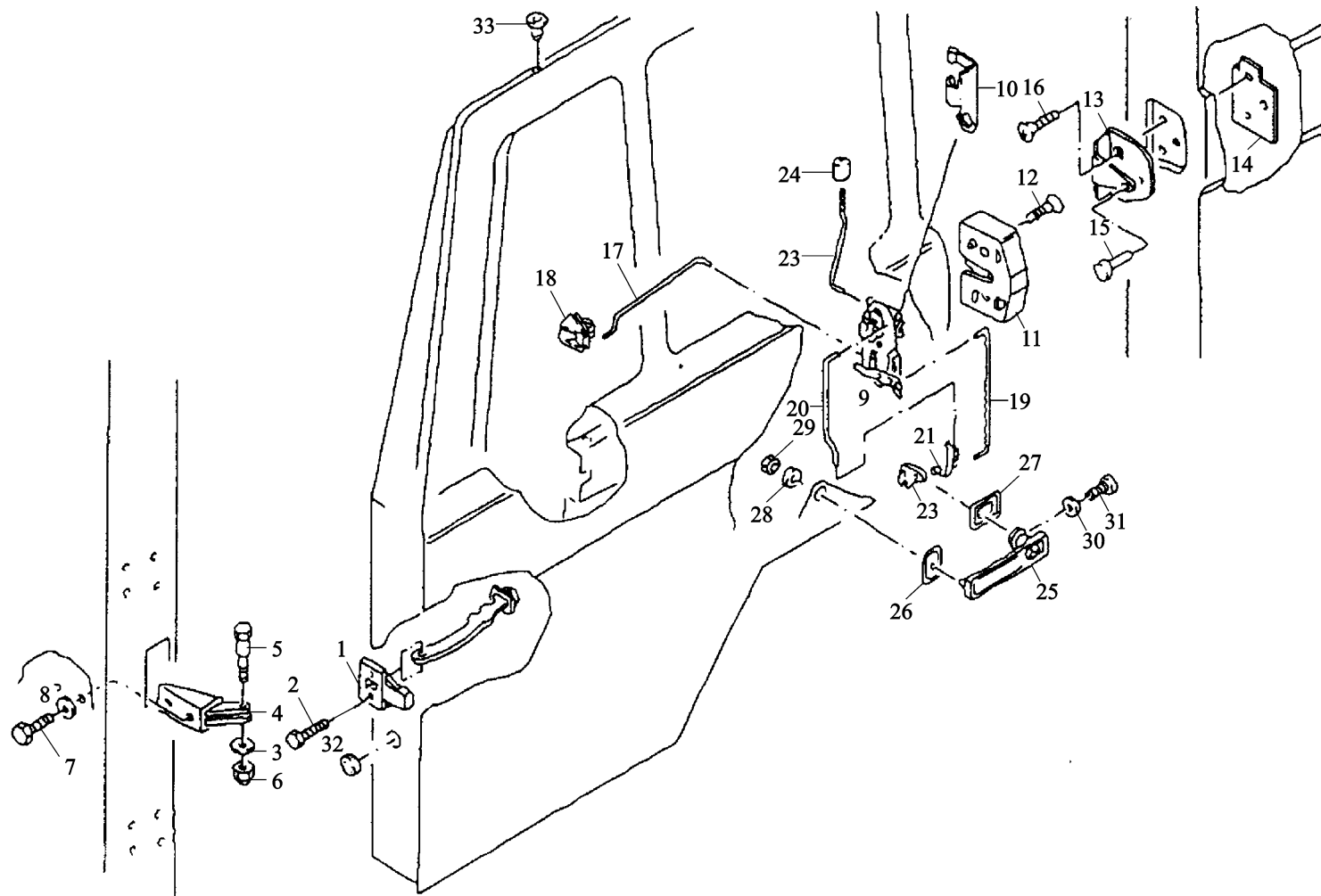

左车门止动器和车门操作系统 door arrester and door actuating system left

序号	件号	名称	Name	数量	适用车型	备注
NO	Part No.	Description		Quantity	Suitable	Remark
23	81.62680.0087	左操纵杆	Operating rod without centralized locking	*		
24	81.62680.0059	按钮	operating rod without centralizde lock ing	*		
25		外手柄	lock set in cab	*		(见驾驶室锁装置)
26	81.62642.0032	橡胶垫板	escutcheon	1		
27	81.62642.0031	橡胶垫板	escutcheon	1		
28	06.15191.0207	垫片	washer	1		6.4*18*1.6-140HV-MAN183-B1
29	06.11184.0112	六角螺母	hexagon nut	1		M6-8-MAN183-B1
30	06.16739.0011	垫片	washer	2		A6.4*12*1.6-200HV-MAN183-B1
31	06.02829.0010	盘头螺钉	pan-head screw	2		M6*10-MK5-4.8-H-A2C
32	81.96001.0388	穿线护套	grommet	1		
33	81.96002.0142	塞子	plug	2		

右车门止动器和车门操作系统 door arrestor and door acuating system right

-601-  陕西重汽

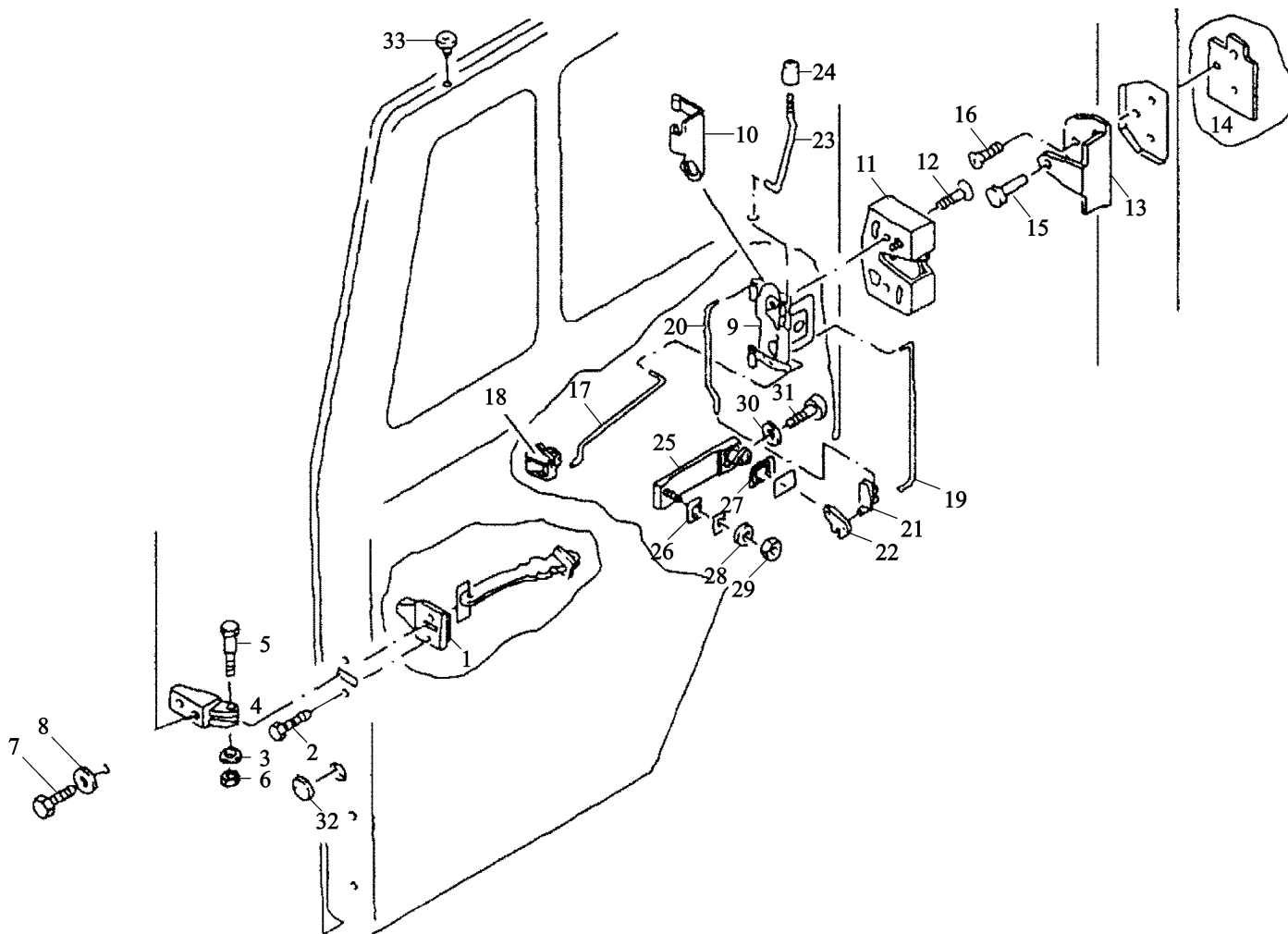

右车门止动器和车门操作系统 door arrester and door acuating system right

序号	件号	名称	Name	数量	适用车型	备注
NO	Part No.	Description		Quantity	Suitable	Remark
1	81.62670.6011	车门止动器	door arrestor assembly	1		
2	06.01470.0409	带垫六角螺栓	hex bolt	2		M6*12SK-8.8-MAN183-A2C
3	06.15013.6109	平垫圈	washer	2		A6.4*12*1.6*200HV-MAN183-B1
4	81.62692.5001	支座总成	support assembly	1		
5	81.62691.0010	螺钉	screw	1		
6	06.12072.0153	锁紧螺母	hex cap lock nut	1		
7	06.01303.3113	锁紧螺栓	hex bolt	2		M6-6-A2C
8	06.15013.6111	垫片	washer	2		A8.4*16*1.6-200HV-MAN183-B1
9	81.62680.6108	右车门锁总成	door lock assembly	1		
10	81.62680.0058	红夹子	door lock assembly	4		
11	81.62680.6096	右锁块	lock assembly	1		
12	06.02829.0009	锁紧螺钉	raised counters head locking screw	2		M8*30-MK8-A2
13	81.62680.0055	碰板	striker plate	1		
14	81.90750.0571	螺纹板	threaded plate	1		
15	81.62680.0070	销子	pin	1		
16	06.04308.0909	沉头螺钉	oval-head counter sunk screw	2		M8*16-A2
17	81.62680.0084	右操纵杆	operating rod right	1		
18	81.62680.0083	导板	guide plate	1		
19	81.62680.0074	操纵杆(四)	operating rod	1		
20	81.62680.0072	操纵杆(三)	operating rod	1		
21	81.62680.0058	红夹子	clip red	1		
22	81.62641.0086	支架总成	lever assembly right	1		

右车门止动器和车门操作系统 door arrestor and door acuating system right

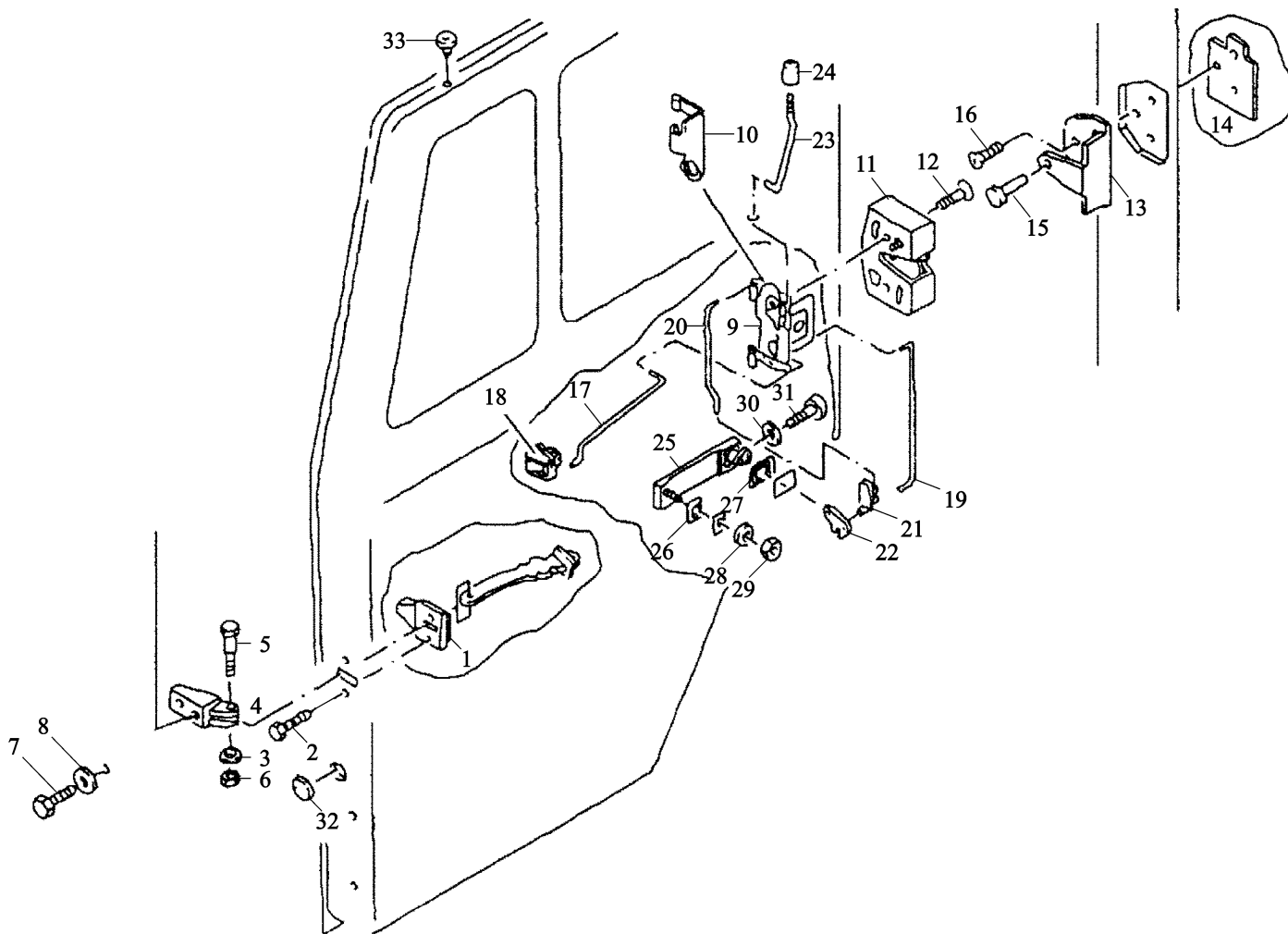

右车门止动器和车门操作系统 door arrester and door acuating system right

序号	件号	名称	Name	数量	适用车型	备注
NO	Part No.	Description		Quantity	Suitable	Remark
23	81.62680.0086	右操纵杆	operating rod without centralized locking	1		
24	81.62680.0049	按钮	operating rod without centralized locking	1		
25		外手柄	lock cylinder see plate: lock set in cab	1 1		
26	81.62642.0032	橡胶垫板	escutcheon	1		
27	81.62642.0031	橡胶垫板	escutcheon	1		
28	06.15191.0207	垫片	washer	1		6.4*18*1.6-140HV-MAN183-B1
29	06.11184.0112	六角螺母	hexagon nut	2		M6-8-MAN183-B1
30	06.16739.0011	垫片	washer	1		A6.4*12*1.6-200HV-MAN183-B1
31	06.02829.0010	盘头螺钉	pan-head screw	2		M6*10-MK5-4.8-N-A2C
32	81.96001.0388	穿线护套	pan-head screw	1		
33	81.96002.0142	塞子	plug	2		8.3*11-13-PE

左车门铰链和右车门铰链 door hinge left and right

-605-  陕西重汽

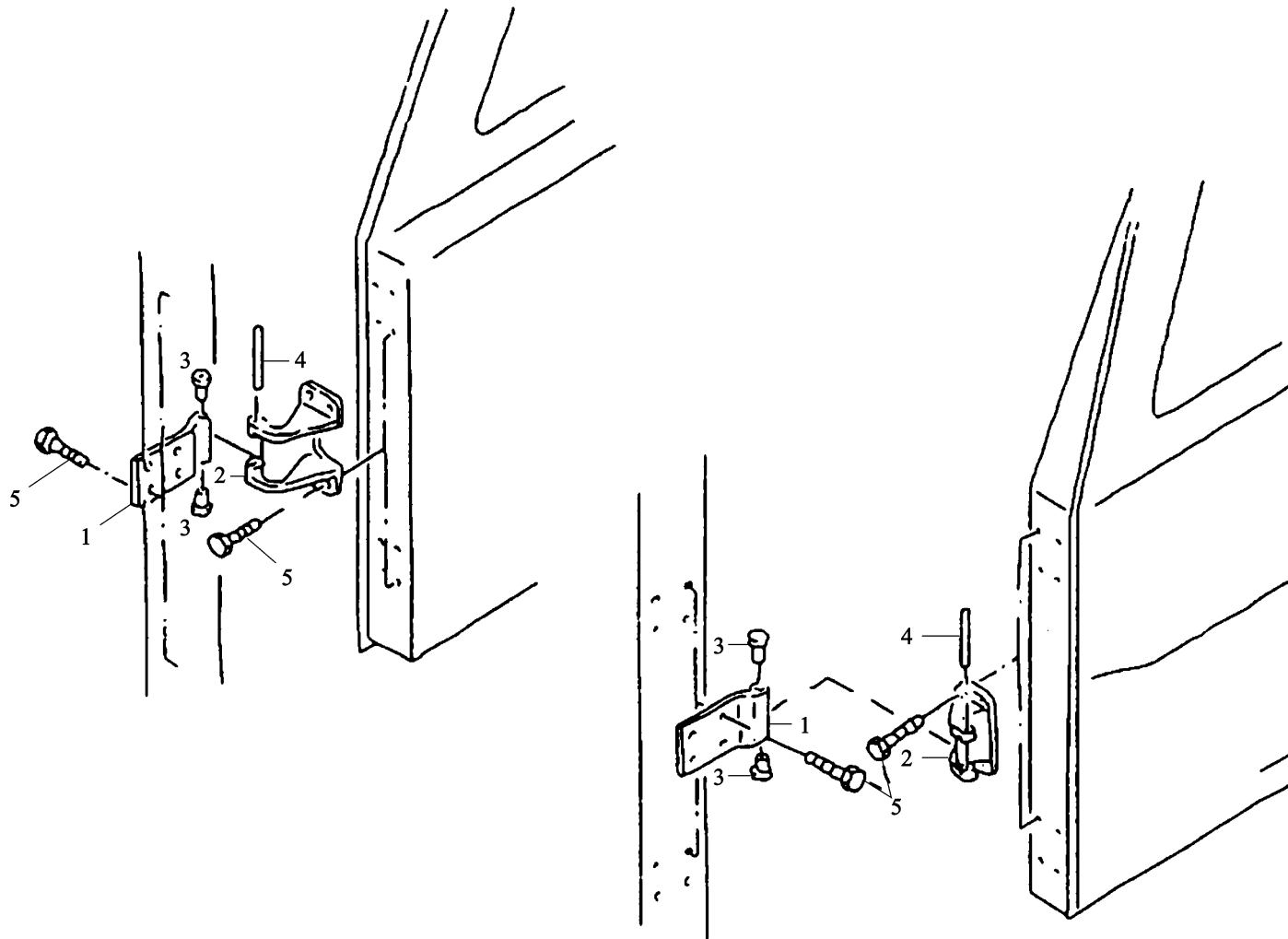

左车门铰链和右车门铰链 door hinge left and right

序号	件号	名称	Name	数量	适用车型	备注
NO	Part No.	Designation		Quantity	Suitable	Remark
1	81.62690.0047	铰链零件 II	hinge part	4		
2	81.62690.0042	铰链零件 I	hinge part	4		
3	81.62690.0046	衬套	bush	8		
4	81.62691.0007	铰链轴	hinge pin	4		
5	06.01470.0513	六角螺栓	hex bolt	32		M8*25Z1-8.8-MAN183-A2C

左车门部件 door covering left

-607-  陕西重汽

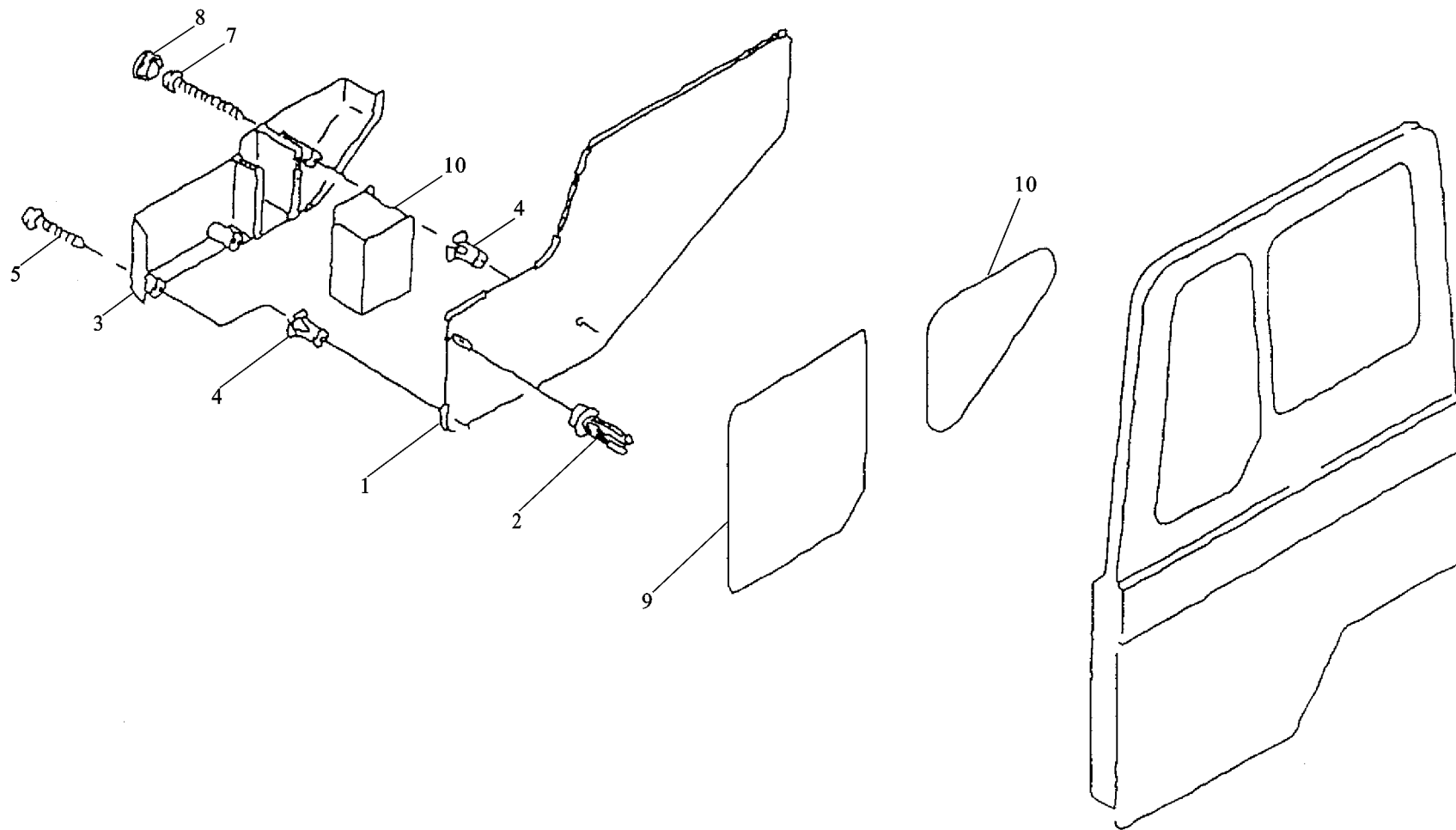

左车门部件 door covering left

序号	件号	名称	Name	数量	适用车型	备注
NO	Part No.	Designation		Quantity	Suitable	Remark
1	81.62630.5059	左车门衬里总成	door lining assembly left	1		
2	81.62640.0092	卡箍	clamp	5		
3	81.63745.0017	左杂物箱	stowage box left	1		
4	81.90685.0374	螺母	speed nut	6		
5	06.07159.0008	有环螺栓	grooved oval head collar bolt	5		
6	06.07159.0010	有环螺栓	grooved oval head collar bolt	1		
7	81.96002.0414	塞子	plug	1		
8	81.63745.0015	瓶座	bottle holder	1		
9	81.62630.2263	左挡片	foil left	1		
10	81.62630.2259	左挡片	foil left	1		

右车门部件 door covering right

-609-  陕西重汽

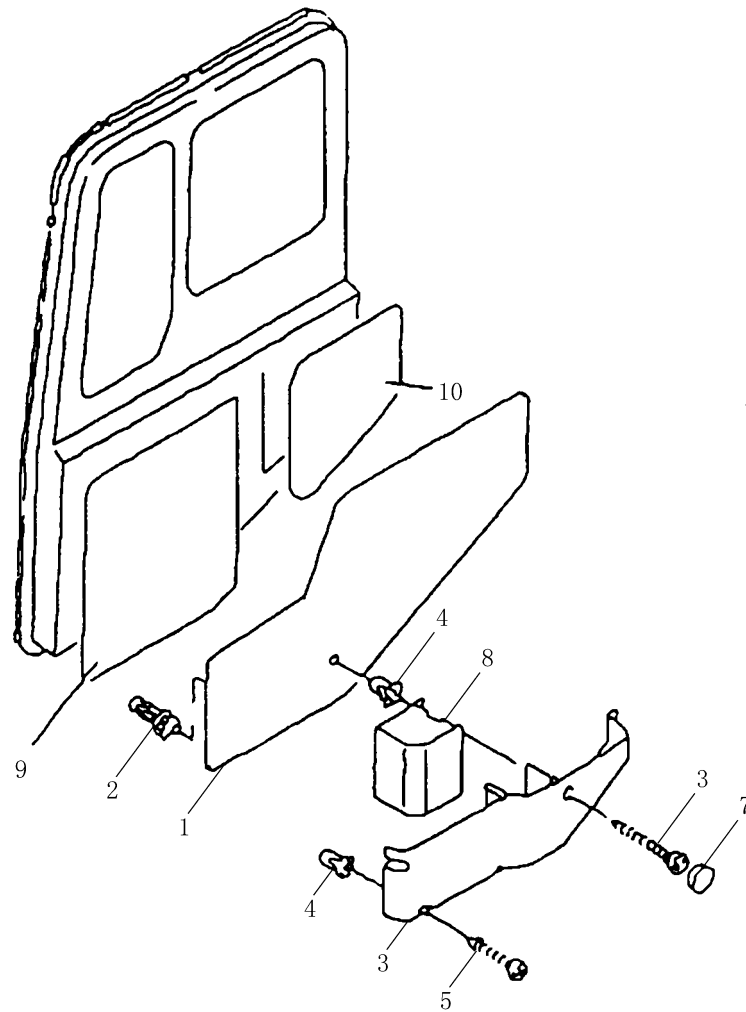

右车门部件 door covering right

序号	件号	名称	Name	数量	适用车型	备注
NO	Part No.	Designation		Quantity	Suitable	Remark
1	81.62630.5096	右车门衬里总成	door lining assembly right	1		
2	81.62640.0092	卡箍	clamp	5		
3	81.63745.0016	杂物箱	stowage box right	1		
4	81.90685.0374	螺母	speed nut	6		
5	06.07159.0008	螺栓	groovde oval head collar bolt	5		
6	06.07159.0010	螺栓	groovde oval head collar bolt	1		
7	81.96002.0414	塞子	plug	1		
8	81.63745.0015	瓶座	bottle holder	1		
9	81.62630.2262	右挡片	foil right	1		
10	81.62630.2258	右挡片	foil right	1		

车门装饰板 door trim panels

-611-  陕西重汽

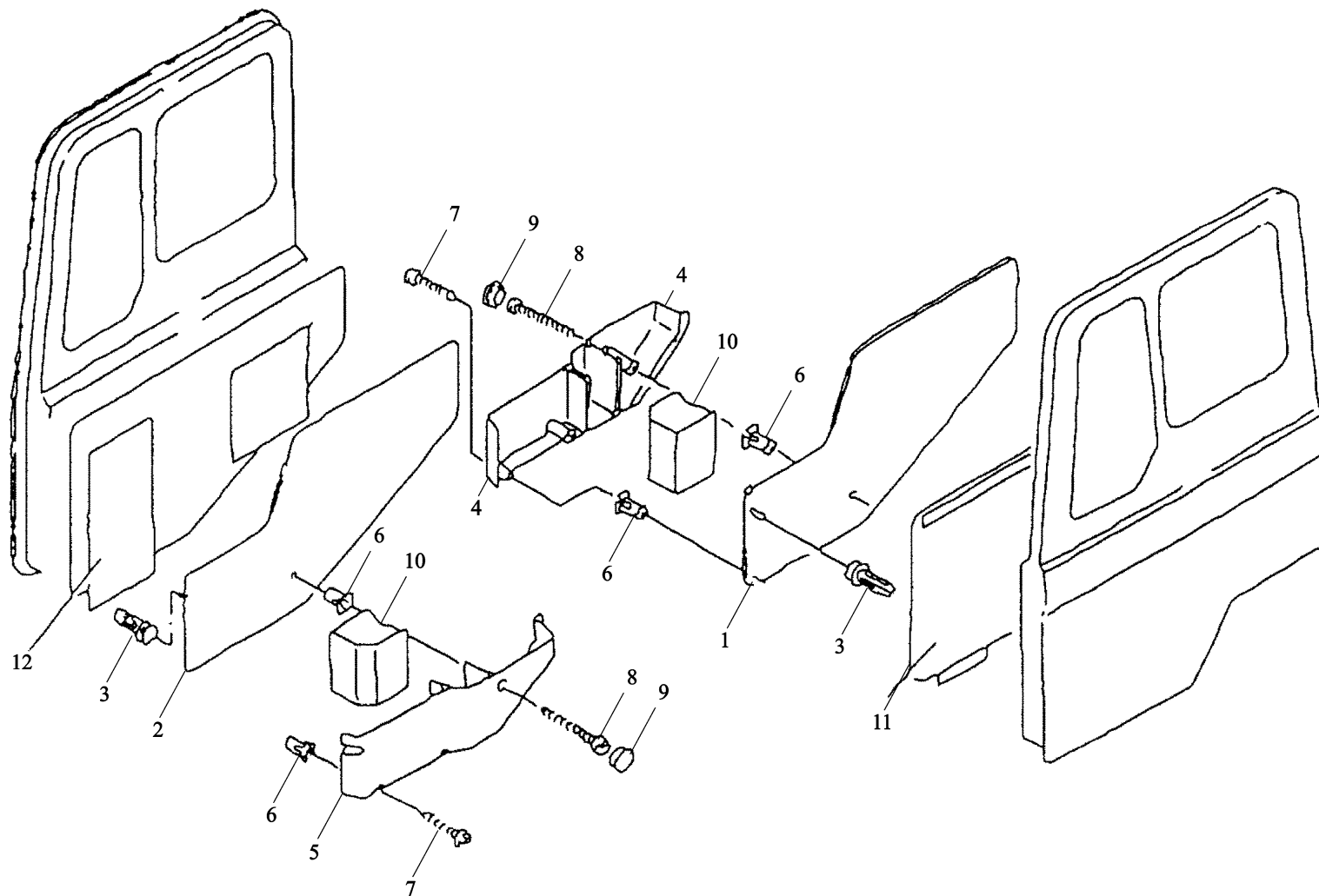

车门装饰板 door trim panels

序号	件号	名称	Name	数量	适用车型	备注
NO	Part No.	Description		Quantity	Suit Model	Remark
1	81.62630.5095	左车门内护面总成	dor lining assembly left	1		
2	81.62630.5096	右车门内护面总成	dor lining assembly right	1		
3	81.62640.0092	卡箍	clamp	10		
4	81.63745.0017	左杂物箱	stowage box left	1		
5	81.63745.0016	右杂物箱	stowage box right	1		
6	81.92685.0374	塑料方螺母	speed nut	12		B4.8-9.7/9.7*18.0-PA-NF
7	06.07159.0008	盘头螺钉	oval-head self-tapping screw	10		ST4.8*32ZZ1-C-H-A3R
8	06.07159.0010	自攻螺栓	groovde oval head collar bolt	8		ST4.8*60-C-A3R
9	81.96002.0414	塞子	plug	2		
10	81.63745.0015	杯座	bottle holder	2		
11	81.62630.2263	左护板	foil left	1		
12	81.62630.2262	右护板	foil right	1		

左门台阶 stepwell left

-613-  陕西重汽

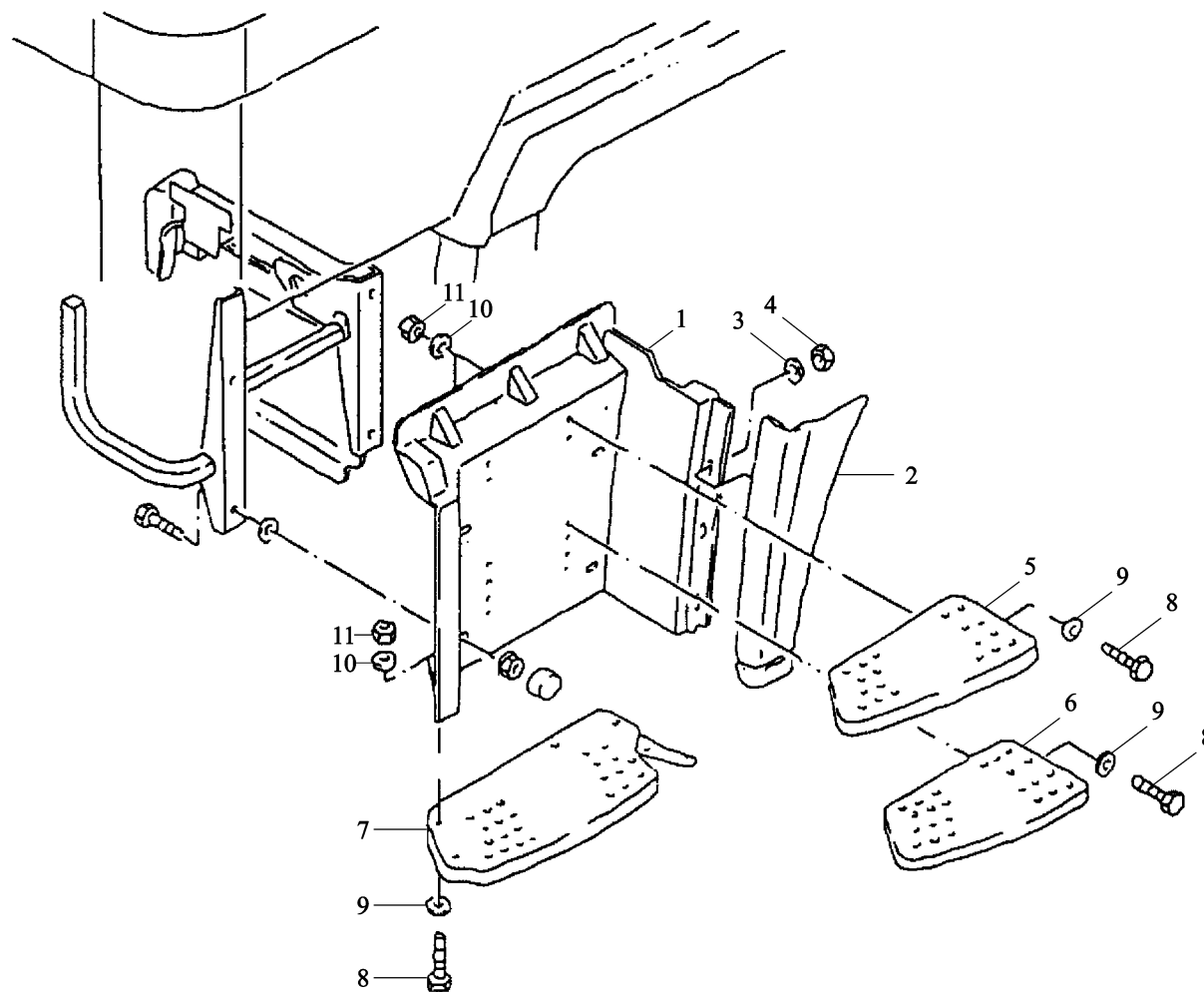

左门台阶 stepwell left

序号	件号	名称	Name	数量	适用车型	备注
NO	Part No.	Description		Quantity	Suit for	Remark
1	81.61510.0225	左门台阶 台阶支座看子组号 412/0	stepwell left mounting for stepwell see group412/0	1 *		
		台 阶	stepwell	*		
2	81.61510.5161	左装饰件总成	trim assembly left	1		
3	06.15190.0409	垫 片	washer	3		8.4*24*2-140HV-MAN183-B4
4	06.11069.0158	螺 母	hexagon nut	3		M8-8-MAN183-B4
5	81.61510.0267	左上台阶	step left upper	1		
6	81.61510.0263	左中间台阶	step center	1		
7	81.61510.5197	左下台阶总成	step assembly right lower black	1		
8	06.01320.1314	螺 栓	hex bolt	14		M8*22-8.8-MAN183-B4
9	06.15019.0084	垫 片	washer	14		A8.4*16*1.6-200HV-MAN183-B4
10	06.15190.0409	垫 片	washer	14		8.4*24*2-140HV-MAN183-B4
11	06.11069.0158	螺 母	hexagon nut	14		M8-8-MAN183-B4

右门台阶 stepwell right

-615-  陕西重汽

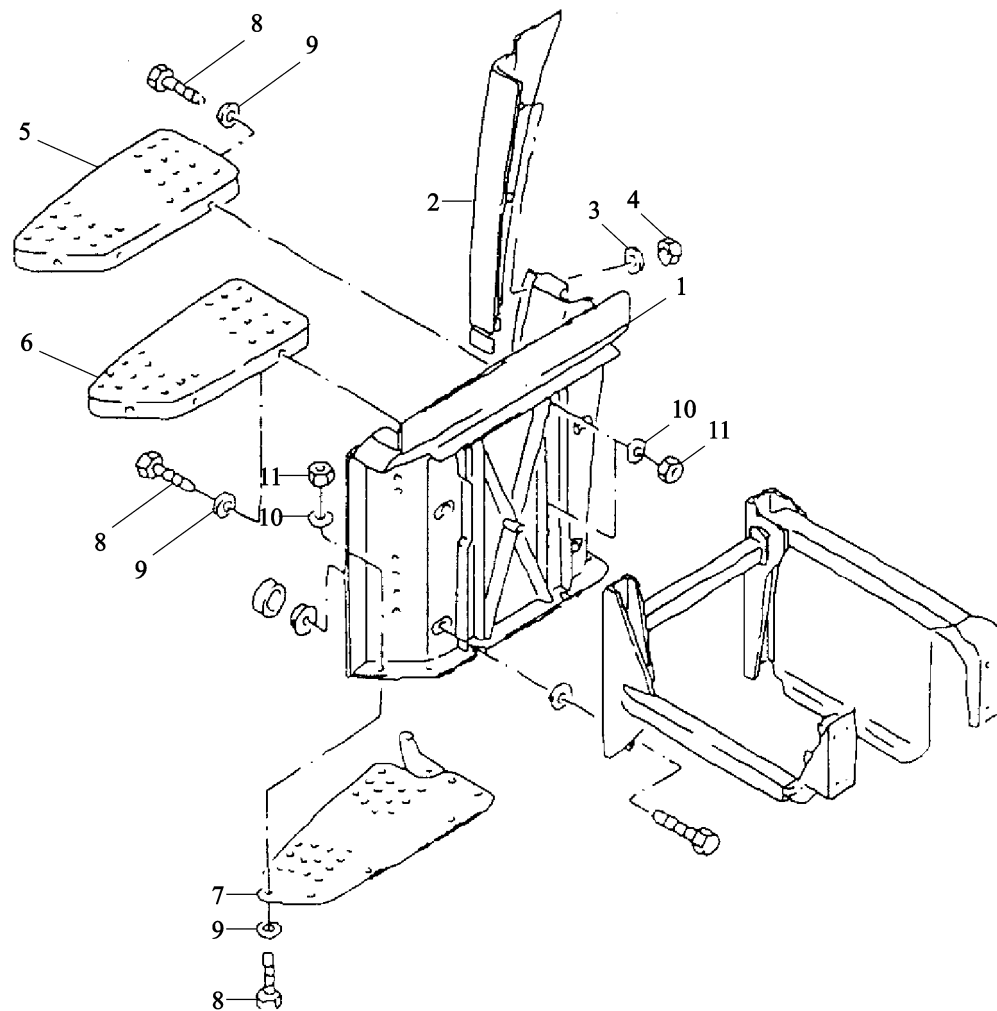

右门台阶 stepwell right

序号	件号	名称	Name	数量	适用车型	备注
NO	Part No.	Description		Quantity	Suit for	Remark
1	81.61510.0226	右门台阶 台阶支座看子组号 412/0	stepwell right mounting for stepwell see group412/0	1 *		
		台 阶	stepwell	*		
2	81.61510.5162	右装饰件总成	trim assembly right	1		
3	06.15190.0309	垫 片	washer	3		8.4*24*2-140HV-MAN183-B4
4	06.11069.0114	螺 母	hexagon nut	3		M8-8-MAN183-B4
5	81.61510.0268	右上台阶	step right upper	1		
6	81.61510.0262	右中间台阶	step center	1		
7	81.61510.5196	右下台阶	step assembly right lower black	1		
8	06.01320.1314	螺 栓	hex bolt	14		M8*22-8.8-MAN183-B4
9	06.15019.0081	垫 片	washer	14		A8.4*16*1.6-200HV-MAN183-B4
10	06.15190.0309	垫 片	washer	14		8.4*24*2-140HV-MAN183-B4
11	06.11069.0114	螺 母	hexagon nut	14		M8-8-MAN183-B4

位于保险杠下面的导风板脚踏 air dam foothold below bumper plateHAT PET06/95

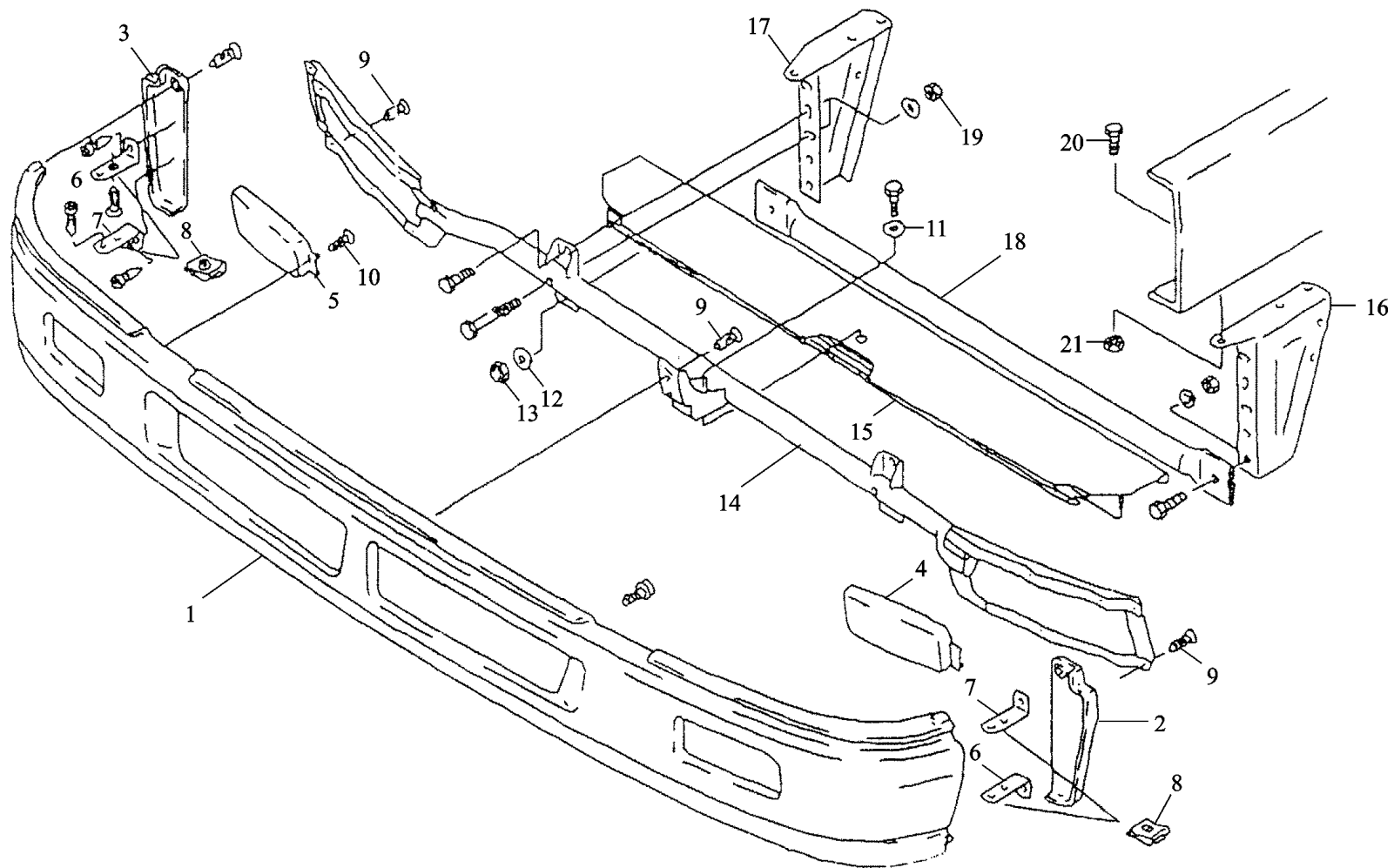

位于保险杠下面的导风板脚踏 air dam foothold below bumper plate HAT PET06/95

序号	件号	名称	Name	数量	适用车型	备注
NO	Part No.	Description		Quantity	Suitable	Remark
1	81.41613.0074	副保险杠总成	air dam assembly250mm plastic	1		
2	81.41613.0069	前雾灯盲孔盖 (左)	trim left	1		
3	81.41613.0066	前雾灯盲孔盖 (右)	trim right	1		
4						
5						
6	81.41613.0077	下端板	bracket left	2		
7	81.41613.0076	上端板	bracket right	2		
8	8141613.5031	角 板	speed nut	12		ST4.8-5-MAN183-B1
9	81.90470.0618	六角头螺栓	grooved raised head coll.screw	18		PT-KA6*20-WN1411-10.9-A3R
10	81.90470.0619	六角头螺栓	grooved oval head screw	8		PT-KA5*12-WN1412-10.9-A3C
11	06.15190.0309	垫 圈	washer	1		8.4*24*2-140HV-MAN183-B1
12	06.15190.0311	垫 圈	washer	2		13*37*3-140HV-MAN183-B1
13	06.11240.0406	六角锁紧螺母	hex lock nut	2		BM10-8-MAN183-B1
14	81.41613.5035	大灯支架	airdam mounting assembly	1		
15	81.41615.5061	脚踏板	foothold assembly	1		
16	DZ9112930252	左下支架	bracket left	1		
17	DZ9112930253	右下支架	bracket right	1		
18	81.41653.0004	撑 杆	protective tube	1		
19	06.11251.2001	六角锁紧螺母	hex lock nut	4		M10-10-MAN183-B1
20	06.02813.4911	六角锁紧螺钉	hex lock screw	6		M14*1.5*30-10
21	06.11251.2005	六角锁紧螺母	hex lock nut	6		M14*1.5-10-MAN183-B1

后挡板护盖 covering for rear panel

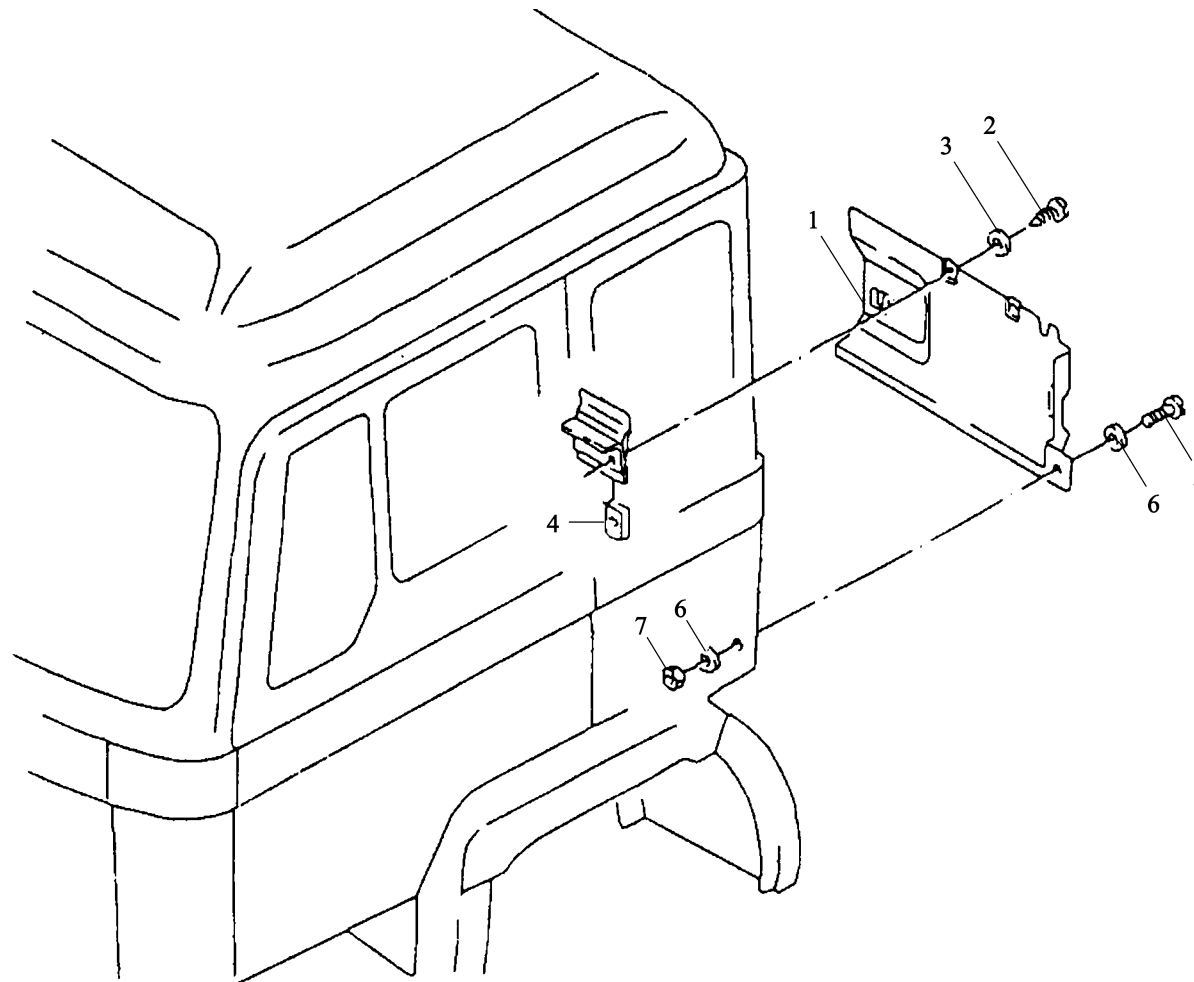

后挡板护盖 covering for rear panel

序号	件号	名称	Name	数量	适用车型	备注
NO	Part No.	Designation		Quantity	Suitable	Remark
1	81.62710.0002	左后护盖	covering for rear panel wide black	1		
2	06.07154.4504	自攻螺钉	oval-head self-tapping screw	2		ZX16Z1-C-H-ASR
3	06.15199.0006	垫圈	washer	2		5.3*15*1.2-140HV-A3R
4	06.13189.0058	簧片螺母	speed nut	2		ST4.2-8-CK67-A3C
5	06.04209.0015	盘头螺钉	pan-head screw	1		ST4.2-8-CK67-A3C
6	06.15199.0004	垫圈	washer	2		M6*20-4.8-H-A3R
7	06.11240.0203	六角锁紧螺母	hex lock nut	1		AM6-8-MAN183-B1

盖板 covering loom

-621-  陕西重汽

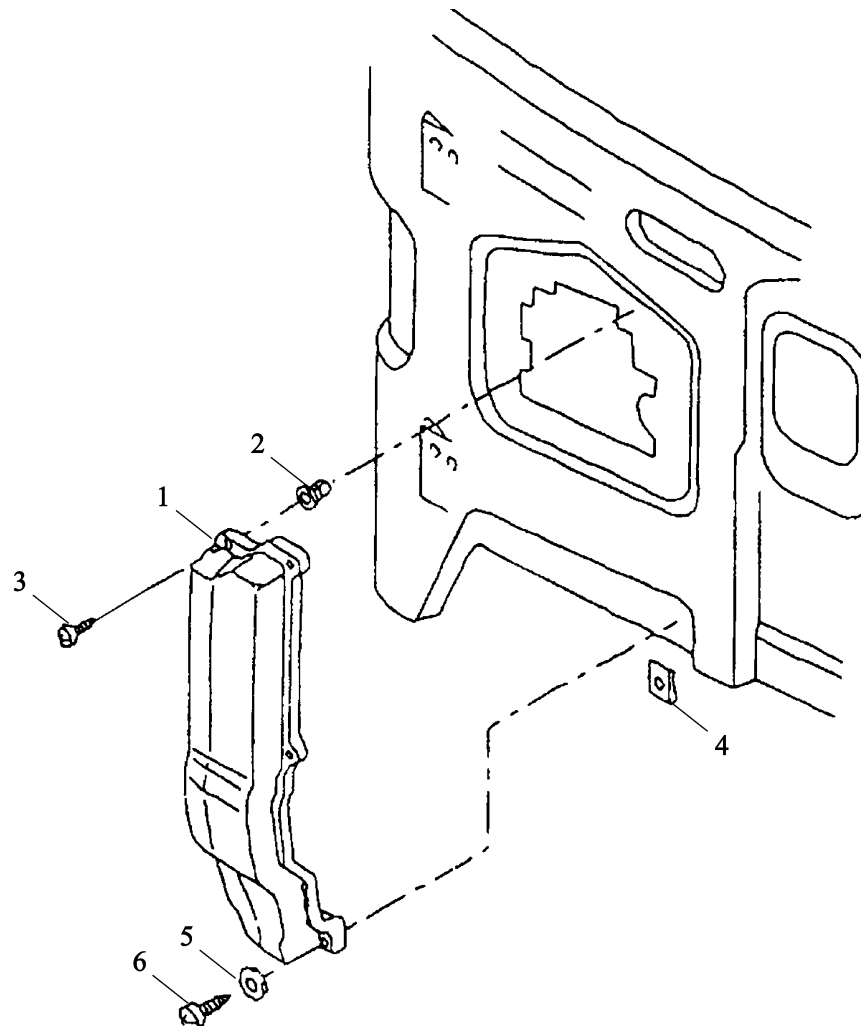

盖板 covering loom

序号	件号	名称	Name	数量	适用车型	备注
NO	Part No.	Description		Quantity	Suitable	Remark
1	81.25425.5008	线束保护罩	covering assembly	1		
2	81.90685.0377	塑料螺母	speed nut	4		B4.8-7.0/7.0*8.3-PA6.6-NF
3	06.07151.1506	自攻螺钉	oval-head self-tapping screw	4		ST4.2*22C-H-H3I
4	06.13189.0108	簧片螺母	speed nut	2		ST4.8-5-MAN183-B1
5	06.15190.0306	垫圈	washer	2		
6	06.07151.1506	自攻螺钉	oval-head self-tapping screw	2		2*22C-H-H31

辅助电气系统右护盖 covering right auxiliary electrical system

-623-  陕西重汽

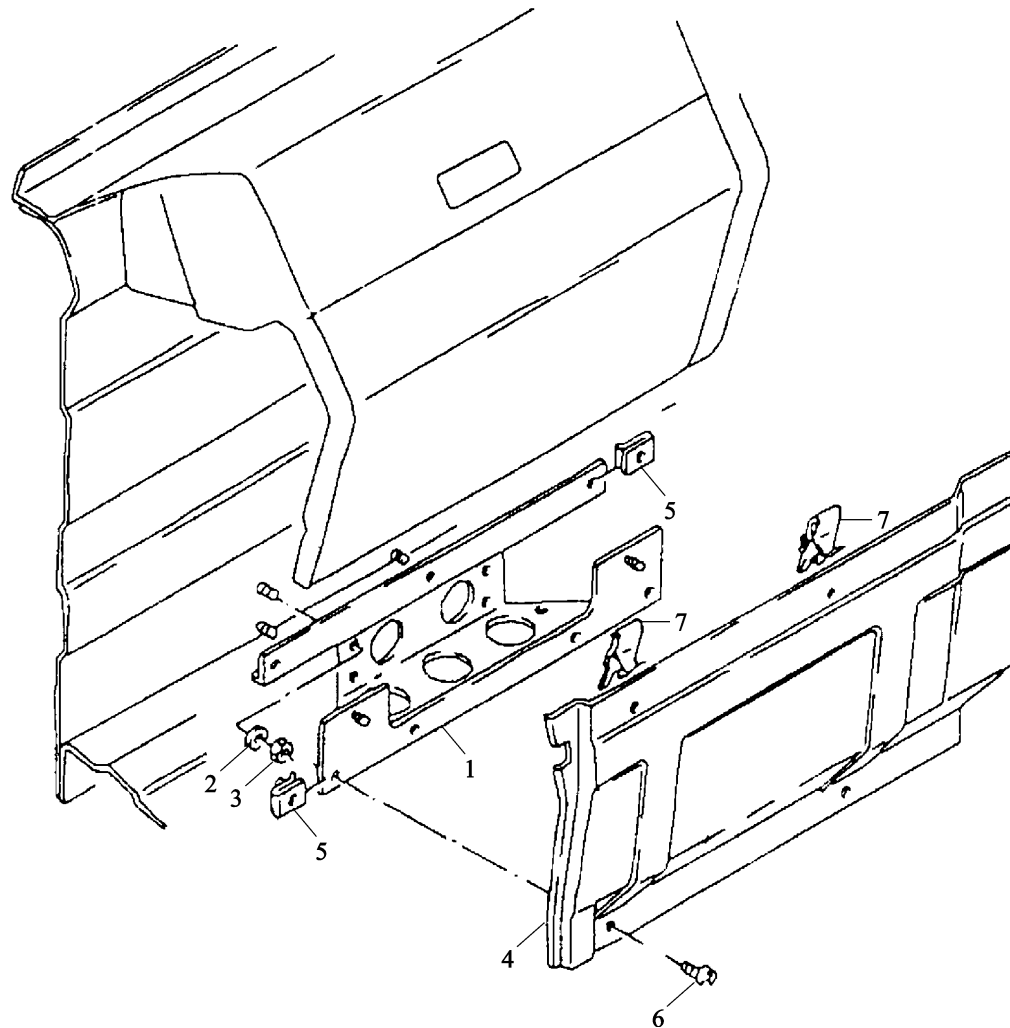

辅助电气系统右护盖 covering right auxiliary electrical system

序号	件号	名称	Name	数量	适用车型	备注
NO	Part No.	Designation		Quantity	Suitable	Remark
1	81.61443.2014	右仪表台下支架	bracket	1		
3	06.11069.0144	六角螺母	hex collar nut	4		M6—6SC-8-SW10-A3C
4	81.61430.0042	护盖	covering	1		
5	06.13189.0056	簧片螺母	slip-on nut	4		M6-16*24*4.0-C45-ZN
6	06.04201.8657	盘头螺钉	pan-head screw	2		M6*16Z2-4.8-H-A2R
7	81.97640.0266	卡子	line clip	2		

座椅底座盖板 covering seat box

-625-  陕西重汽

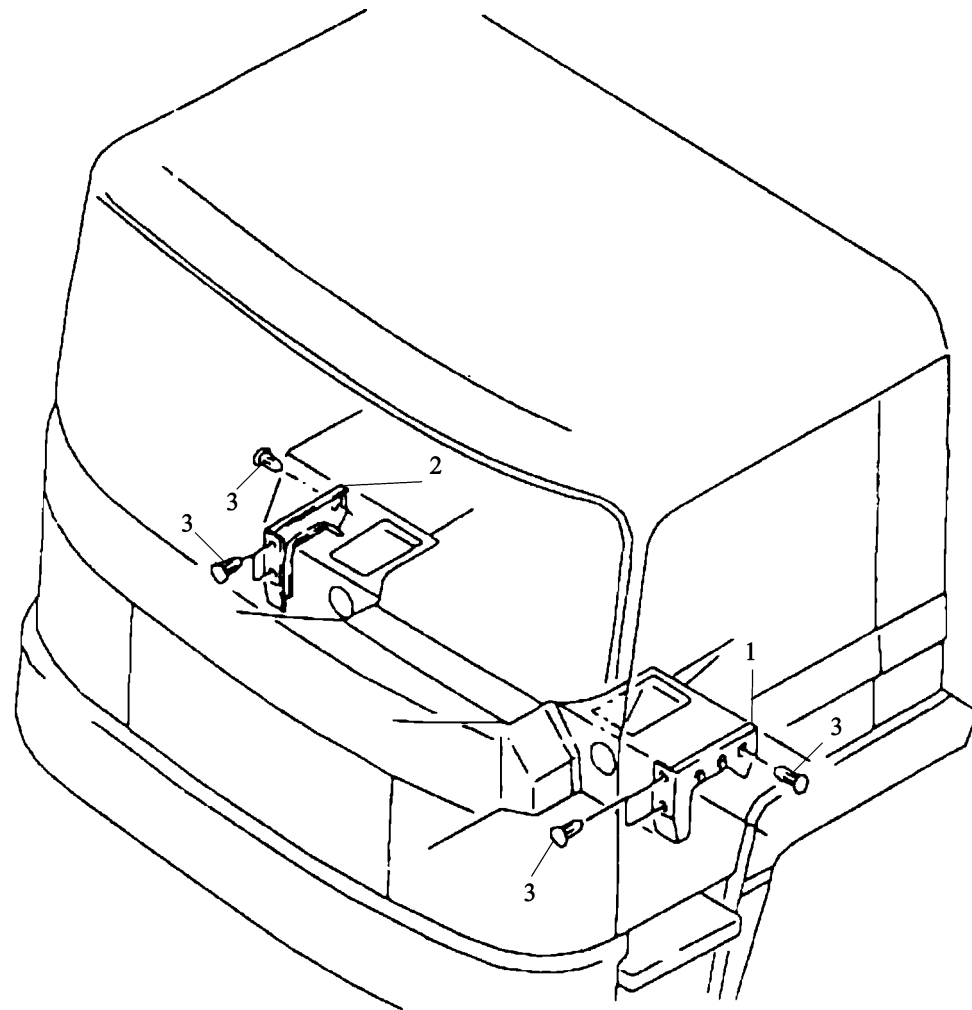

座椅底座盖板 covering seat box

序号	件号	名称	Name	数量	适用车型	备注
NO	Part No.	Description		Quantity	Suit Model	Remark
1	81.62230.0039	护盖左	covering left	1		
2	81.62230.0040	护盖右	covering right	1		
3	81.92201.0093	铆钉	rivet	6		6.2*14.8-POM-RAL9011

减振板 melt-on foil

-627-  陕西重汽

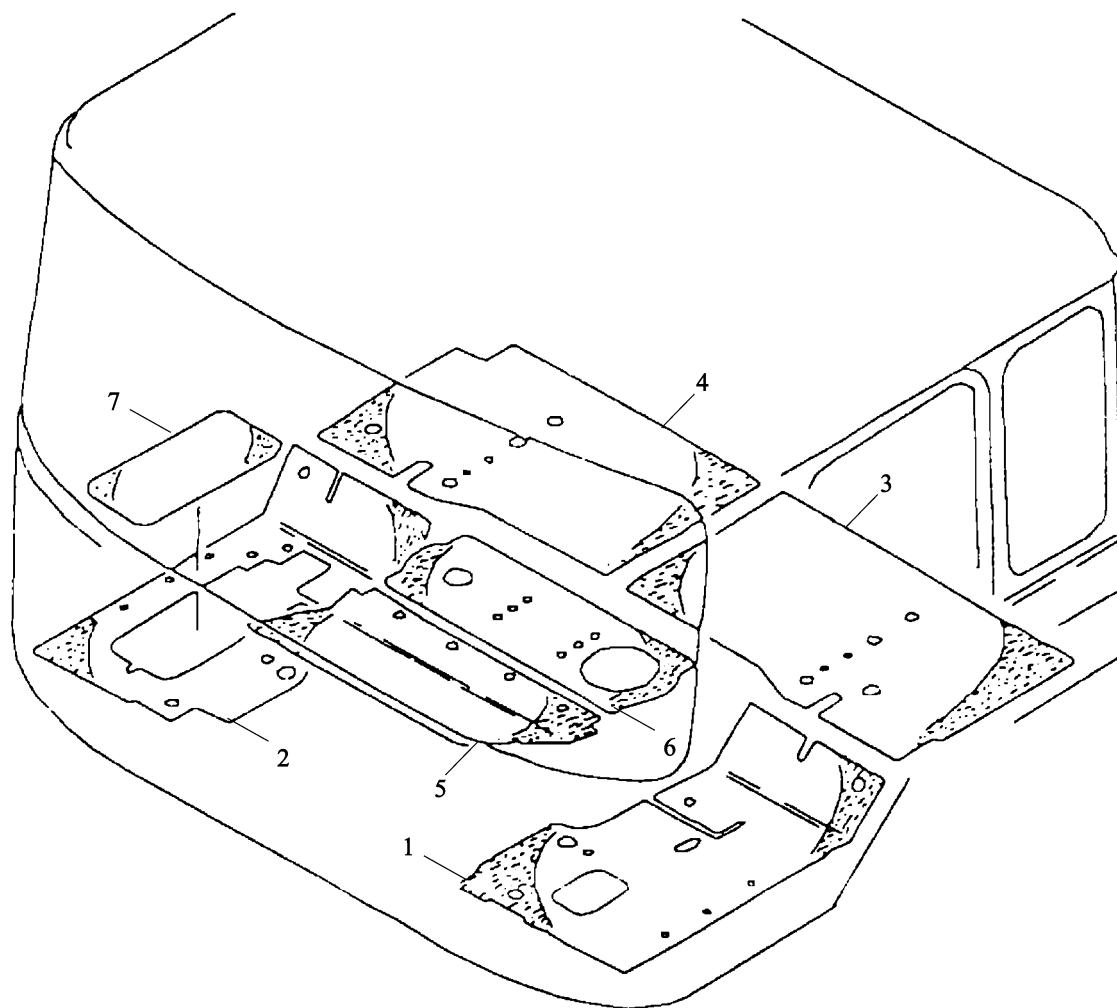

减振板 melt-on foil

 陕西重汽 -628-
<https://vk.com/dieselinj>

序号	件号	名称	Name	数量	适用车型	备注
NO	Part No.	Description		Quantity	Suit for	Remark
1	81.62850.2215	左前减振板	melt-on foil	1		
2	81.62850.2216	右前减振板	melt-on foil	1		
3	81.62850.2211	左后减振板	melt-on foil left rear	1		
4	81.62850.2212	右后减振板	melt-on foil right rear	1		
5	81.62850.2206	前减振板	melt-on foil front	1		
6	81.62850.2207	后减振板	melt-on foil rear	1		
7	81.62850.2182	减振板	melt-on roil	1		

地板和发动机罩 floor plate and engine cowling

-629-  陕西重汽

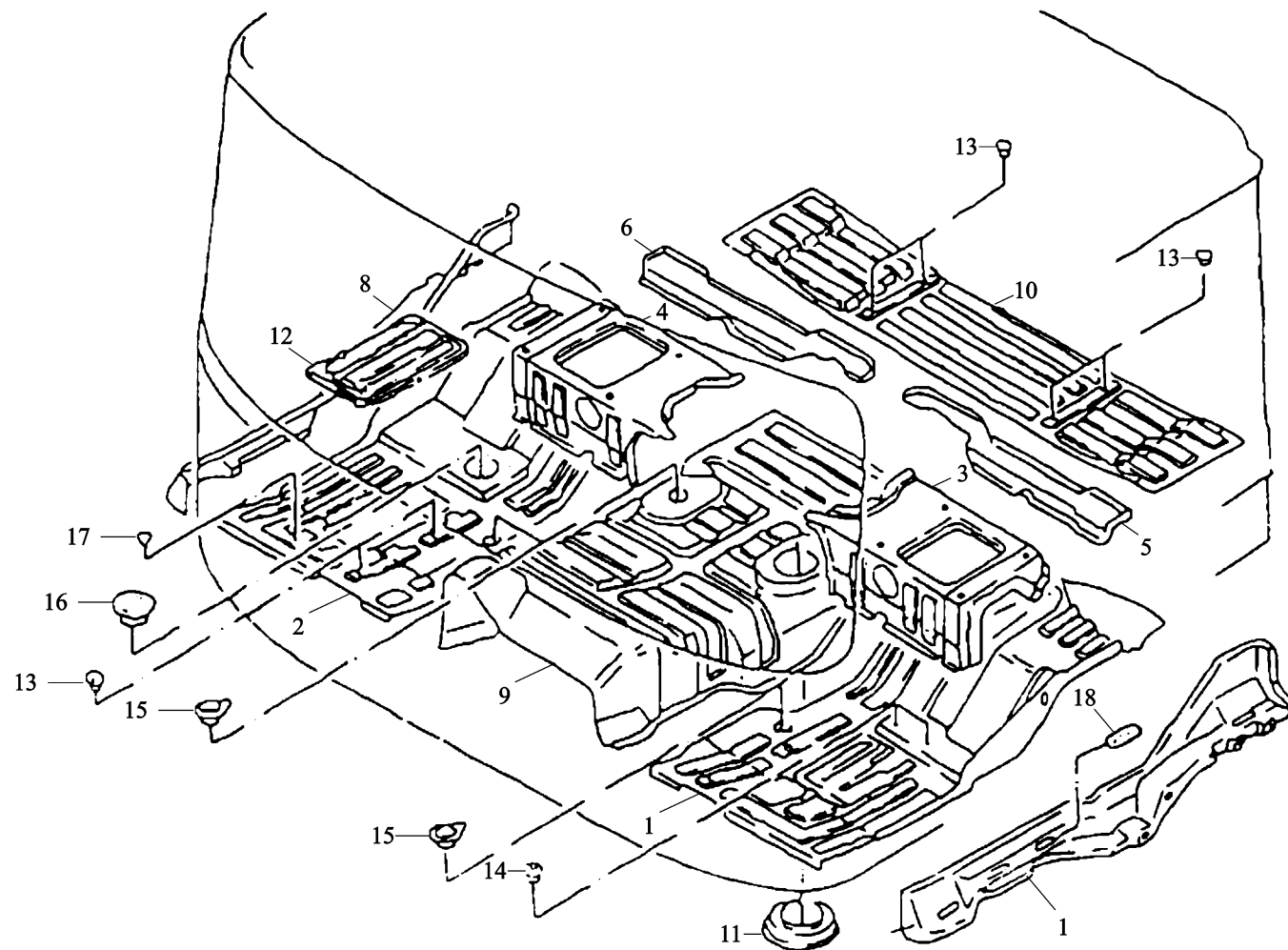

地板和发动机罩 floor plate and engine cowling

序号	件号	名称	Name	数量	适用车型	备注
NO	Part No.	Description		Quantity	Suitable	Remark
1	81.62811.4711	左地板总成	floor plate assembly left	1		
2	81.62811.4722	右地板总成	floor plate assembly	1		
3	81.62811.4629	左座椅底座总成	seat box assembly left	1		
4	81.62811.4630	右座椅底座总成	seat box assembly right	1		
5	81.62821.4451	横梁总成(左)	cross member assembly left	1		
6	81.62821.4452	横梁总成(右)	cross member assembly right	1		
7	81.62811.4671	左下挡板总成	floor support assembly	1		
8	81.62811.2540	右下挡板总成	floor support assembly	1		
9	81.61310.4169	发动机罩总成	engine cowling assembly	1		
10	81.61310.4130	后地板总成	cover plate assembly	1		
11	81.61310.2369	下挡盘	reinforcement ring	1		
12	81.61942.2015	右地板堵板	cover	1		
13	81.96002.0154	堵 塞	plug	25		20.7*8-25-PE-SW
14	81.96002.0428	塞 子	plug	2		20.7*8-25-PE
15	81.96002.0308	带有凸耳的锥形罩	tapered plug with tab	3		
16	81.96002.0312	塞 子	plug	1		102.5*18-124-PE
17	81.96002.0063	塞 子	plug	6		8.4*6-14-PE
18	81.96410.0502	塞 子	plug	10		85.5*20.6*7-89*24-M3165-P2

前地板垫和防滑条 floor mats front and anti-skid strip

-631-  陕西重汽

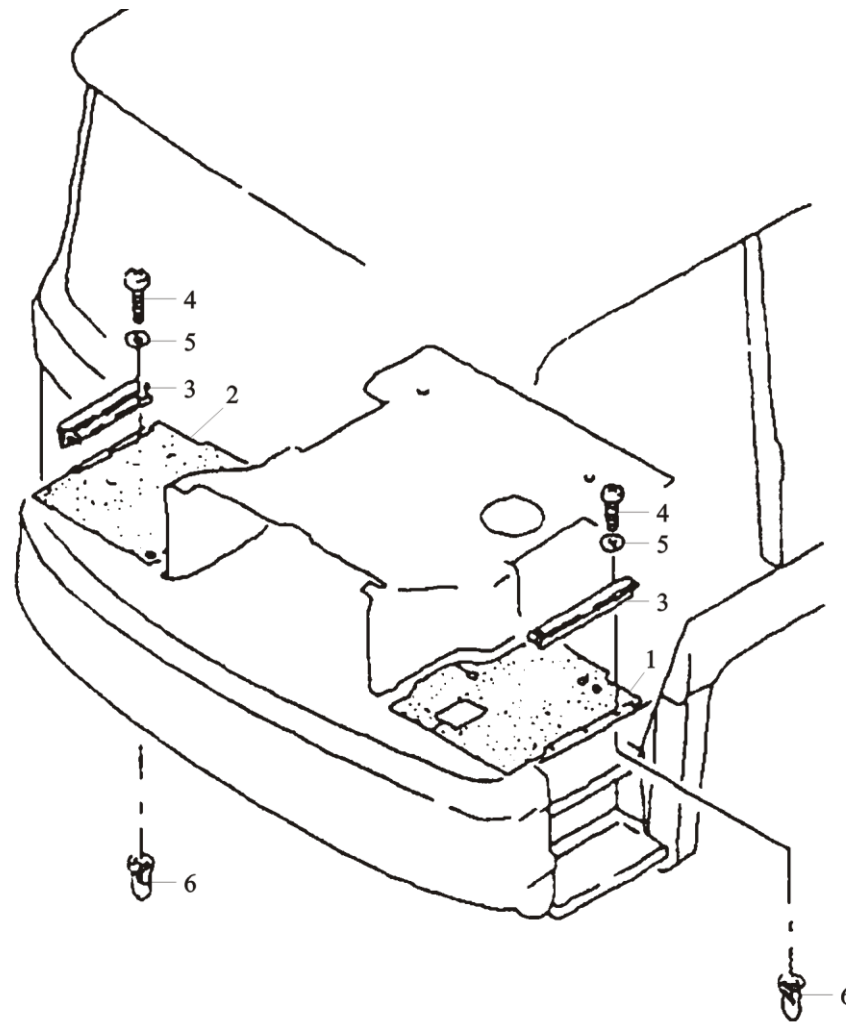

前地板垫和防滑条 floor mats front and anti-skid strip

序号	件号	名称	Name	数量	适用车型	备注
NO	Part No.	Description		Quantity	Suit for	Remark
1	81.62860.0677	左前宽地板垫	floor mat 1.h.drive vehicle f92 wide left	1		
2	81.62860.0676	右前宽地板垫	floor mat 1.h.drive vehicle f92 wide right	1		
3	81.61510.0137	防滑条	anti-skid strip	2		
4	06.04201.2607	六角头螺栓	pan-head screw	6		M16*16Z2-4.8-H-A2R
5	06.15191.0207	垫片	washer	6		6.4*18*1.6-140HV-MAN183-B1
6	06.13169.0012	空单面装压铆钉	blind rivet nut	6		AM16*13-QST36.3-A3A

地毯 carpet

-633-  陕西重汽

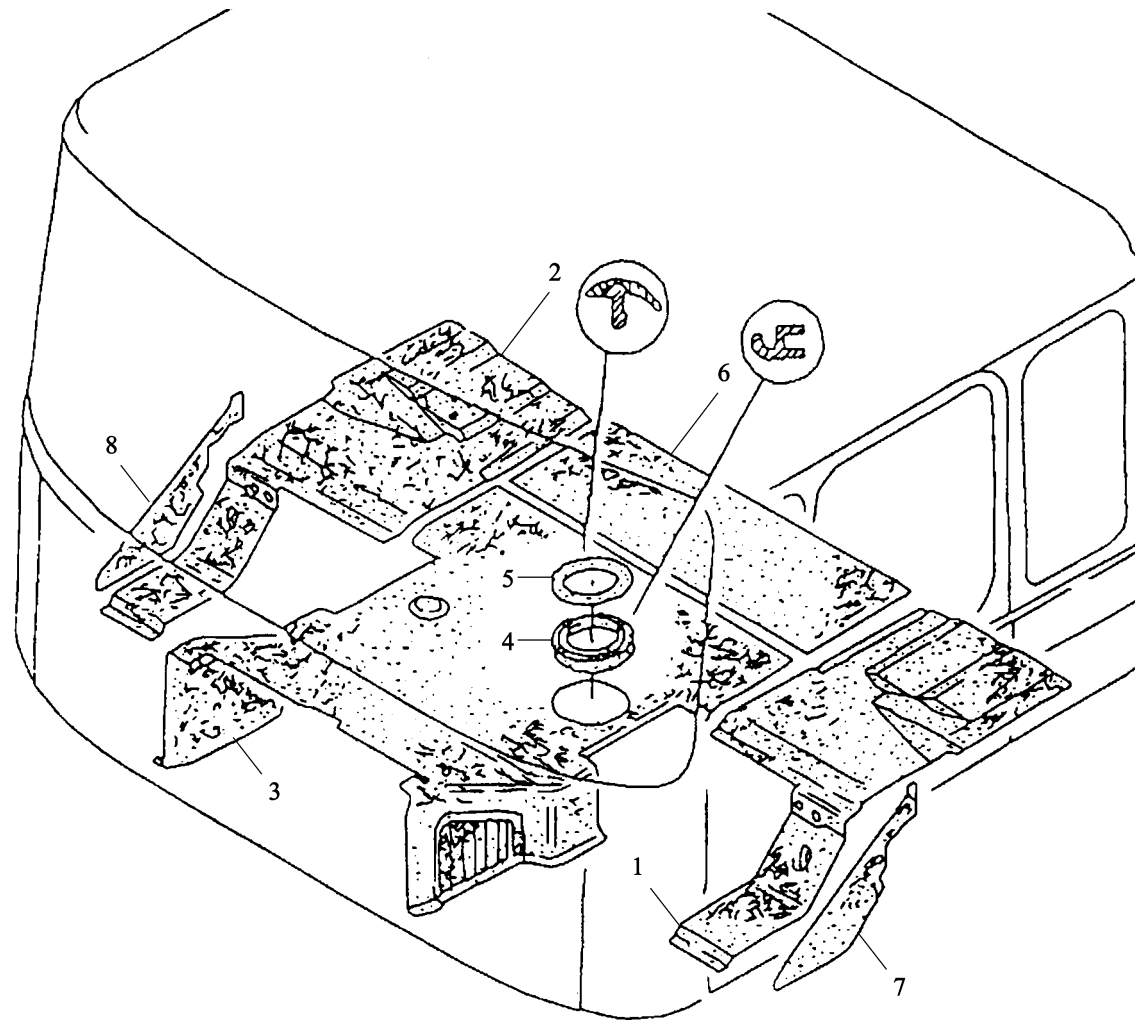

地毯 carpet

序号	件号	名称	Name	数量	适用车型	备注
NO	Part No.	Description		Quantity	Suit Model	Remark
1	81.62860.0685	左后地毯	floor mat left rear	1		
2	81.62860.0686	右后地毯	floor mat right rear	1		
3	81.62860.6113	发动机罩衬垫	carpet	1		
4	81.62860.0410	换档杆护圈	bordering ring	1		发动机罩带
5	81.62860.0426	装饰环	trm ring	1		发动机罩带
6	81.62860.0694	发动机后罩垫	engine cowlingmat F92 rear	1		
7	81.62860.0577	左侧围阻尼板	side wall carpeting F90 left	1		
8	81.62860.0578	右侧围阻尼板	side wall carpeting F90 right	1		

可加热的右路边镜 curb rnirror right heatable

-635-  陕西重汽

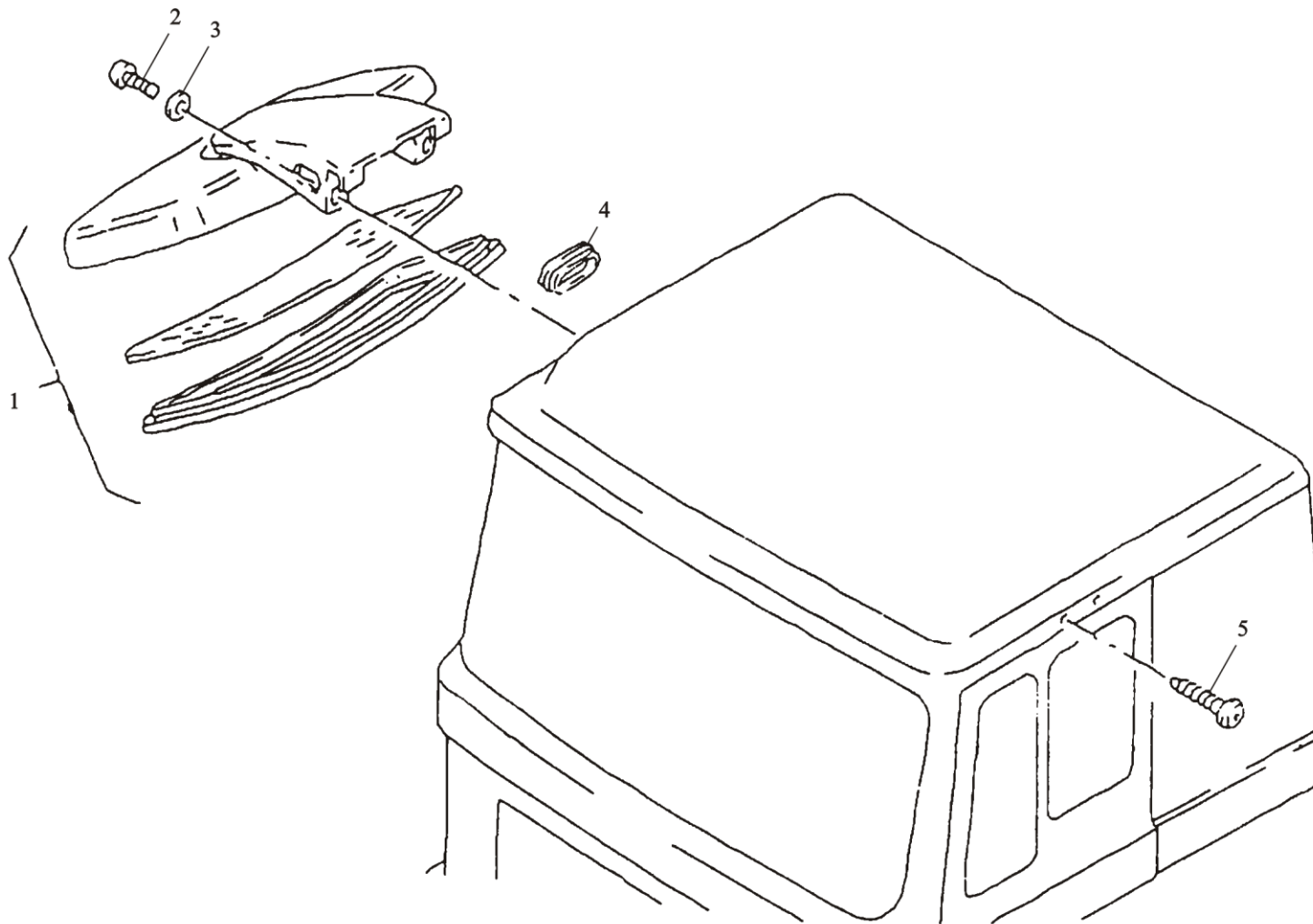

可加热的右路边镜 curb mirror right heatable

序号	件号	名称	Name	数量	适用车型	备注
NO	Part No.	Designation		Quantity	Suitable	Remark
1	81.63730.6294	下视镜总成	curb mirror electric heatable adjustable	1		
2	06.04201.8657	盘头螺钉	pan-head screw	2		M6*16SC-4.8-H-A2R
3	06.15013.6109	平垫圈	washer	2		A6.4*12*1.6-200HV-A3C
4	81.96001.0461	无孔胶圈	grommet without hole	1		
5	81.96002.0409	螺塞	plug	4		A5.3*20-14-POM-SW

可视顶 带顶盖 roof for version:with roof flap

-637-  陕西重汽

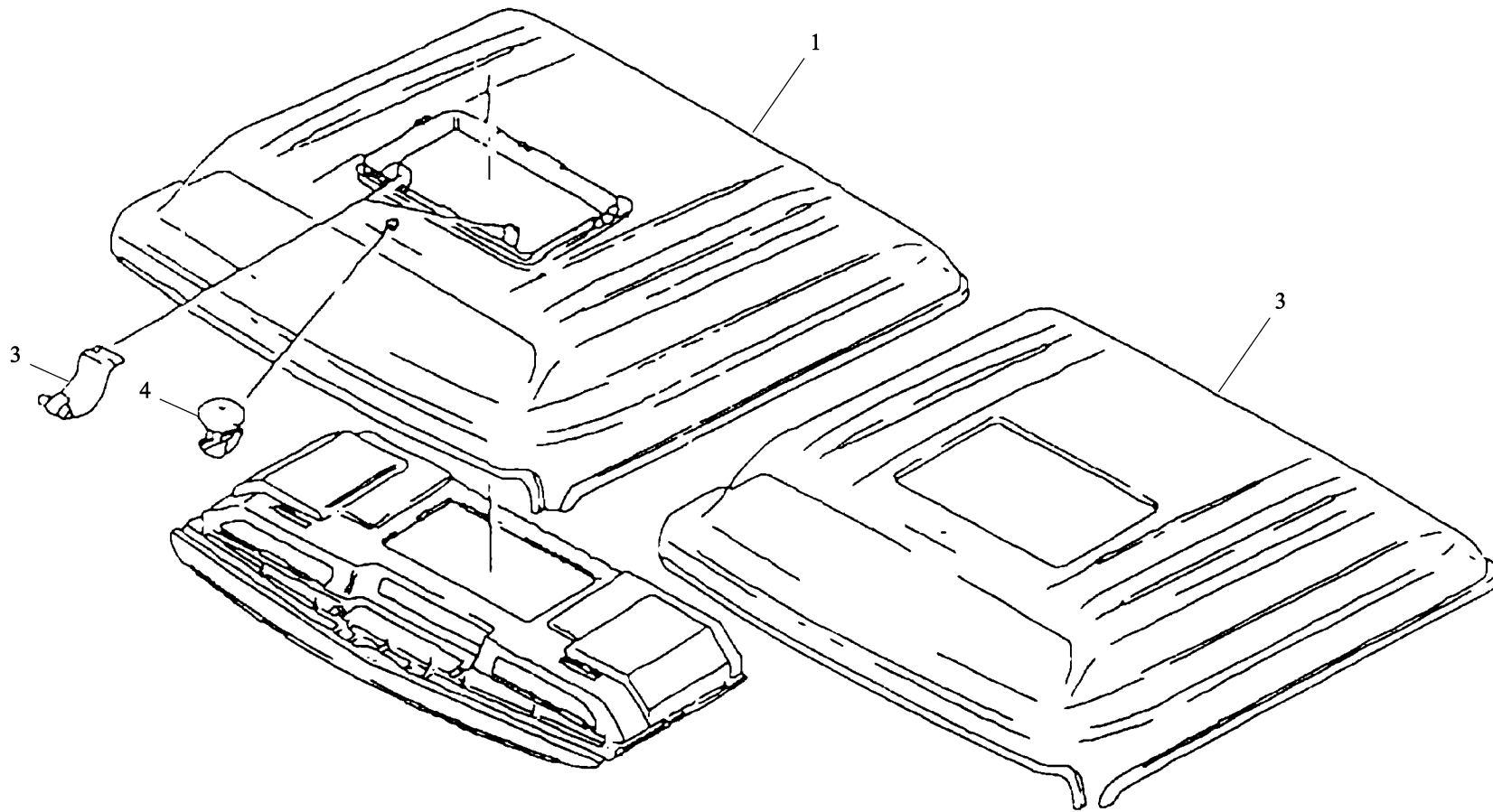

可视顶 带顶盖 roof for version:with roof flap

序号	件号	名称	Name	数量	适用车型	备注
NO	Part No.	Designation		Quantity	Suitable	Remark
1	81.62910.4193	顶盖总成	roof assembly	1		
2	81.62910.2368	顶盖外板	roof skin	1		
3	81.97201.2210	铰链	hinge	2		
4	81.96410.6004	天线堵塞	protective capassembly	1		

带有支座和扶手的车顶衬里 headlining with mounting and grab handle

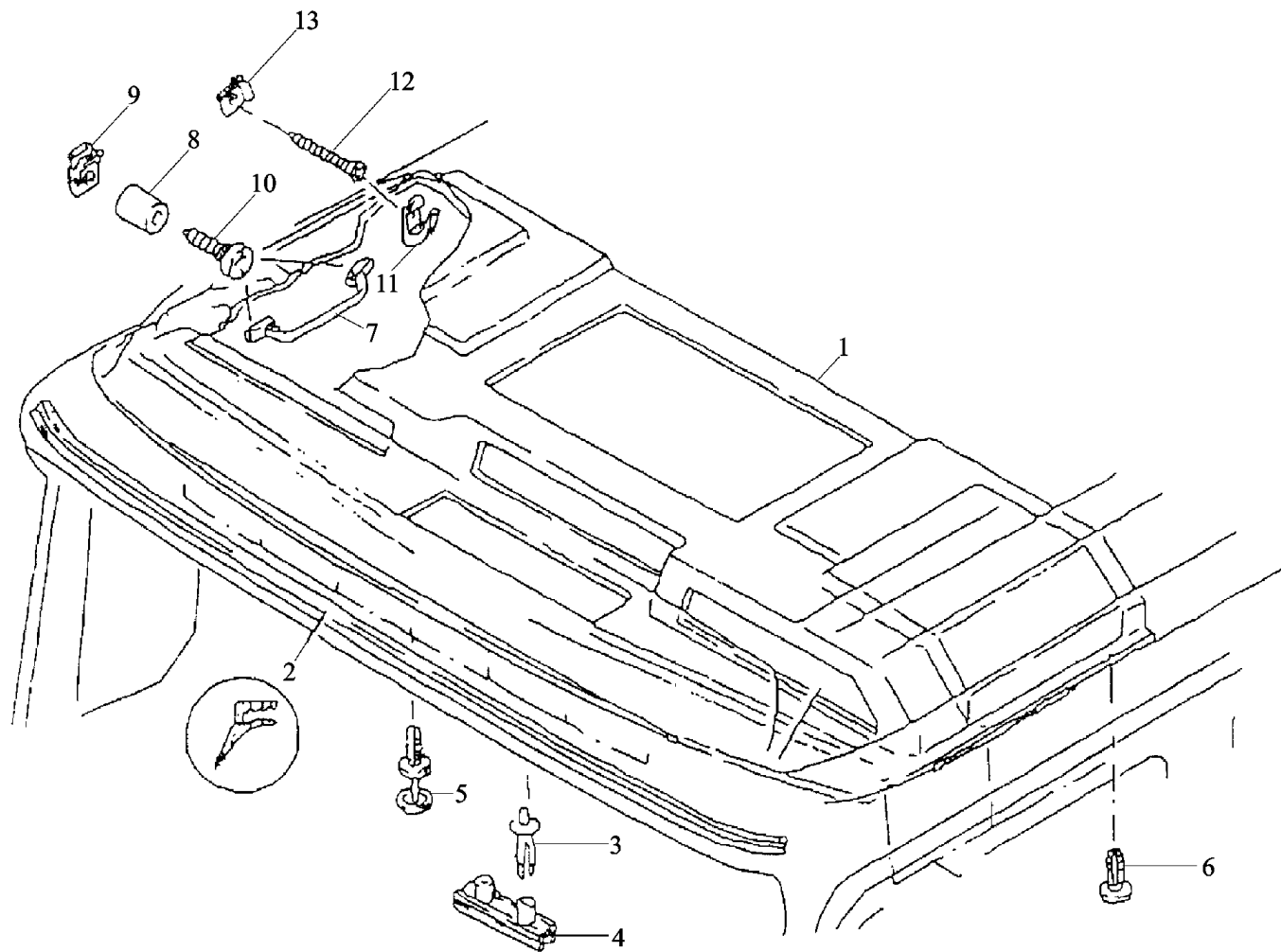

带有支座和扶手的车顶衬里 headlining with mounting and grab handle

序号	件号	名称	Name	数量	适用车型	备注
NO	Part No.	Description		Quantity	Suit for	Remark
1	81.62930.5137	顶盖前衬里总成	headlining assembly	1		
2	81.62640.0087	截面	section	1		
3	81.63704.0012	夹片	clamping piece	15		
4	06.04209.0028	带垫自攻螺钉	grooved raised head coll	30		5.6*9-ST-ZN5
5	81.92202.0026	塑料开尾铆钉	rivet	7		7.2*20/26-PA6-GR
6	06.24249.0007	铆钉	rivet	8		7*3*17.5-4-PA6.6-SW
7	81.97001.6069	扶手总成	grab handle assembly	1		
8	81.94289.0173	衬套	steel tube	4		
9	06.13189.0025	簧片螺母	speed nut	4		ST4.8-1-A3C
10	06.07156.1607	自攻螺钉	oval-head self-tappingm screw	4		ST4.8*25C-HA3R
11	81.63710.0018	衣钩	coat hook	2		
12	06.07171.1408	椭圆头自攻螺钉	oval-head self-tappingm screw	4		
13	06.13189.0024	簧片螺母	speed nut	4		ST3.9-1-A3C

驾驶室内的锁组件 lock set in cab

-641-  陕西重汽

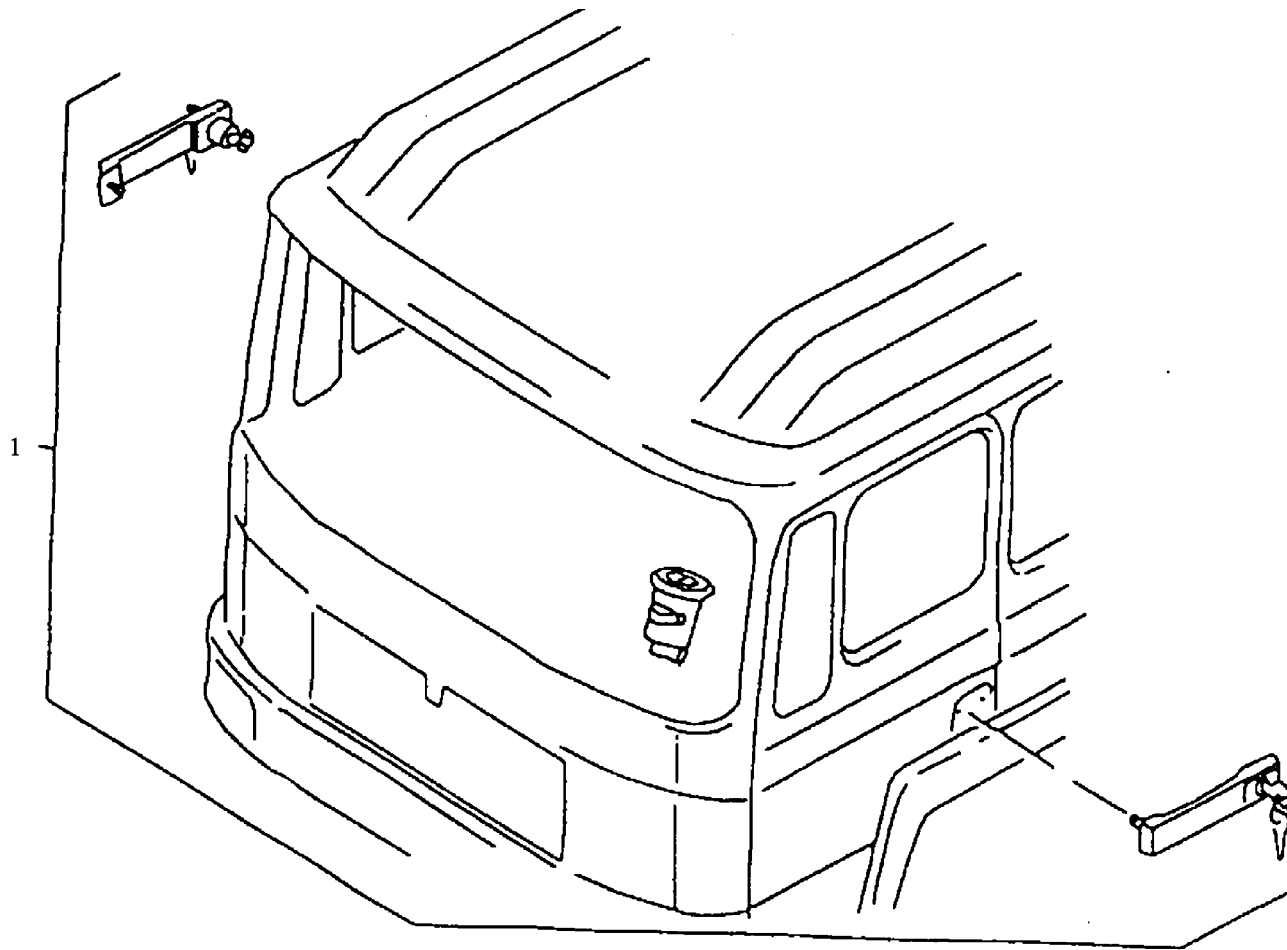

驾驶室內的鎖組件 lock set in cab

序号	件号	名称	Name	数量	适用车型	备注
NO	Part No.	Description		Quantity	Suit Model	Remark
1	81.97100.6098	外手柄总成	Lock set	1		含左右外手柄点火开关芯 油箱锁芯

存放箱 stowage box

-643-  陕西重汽

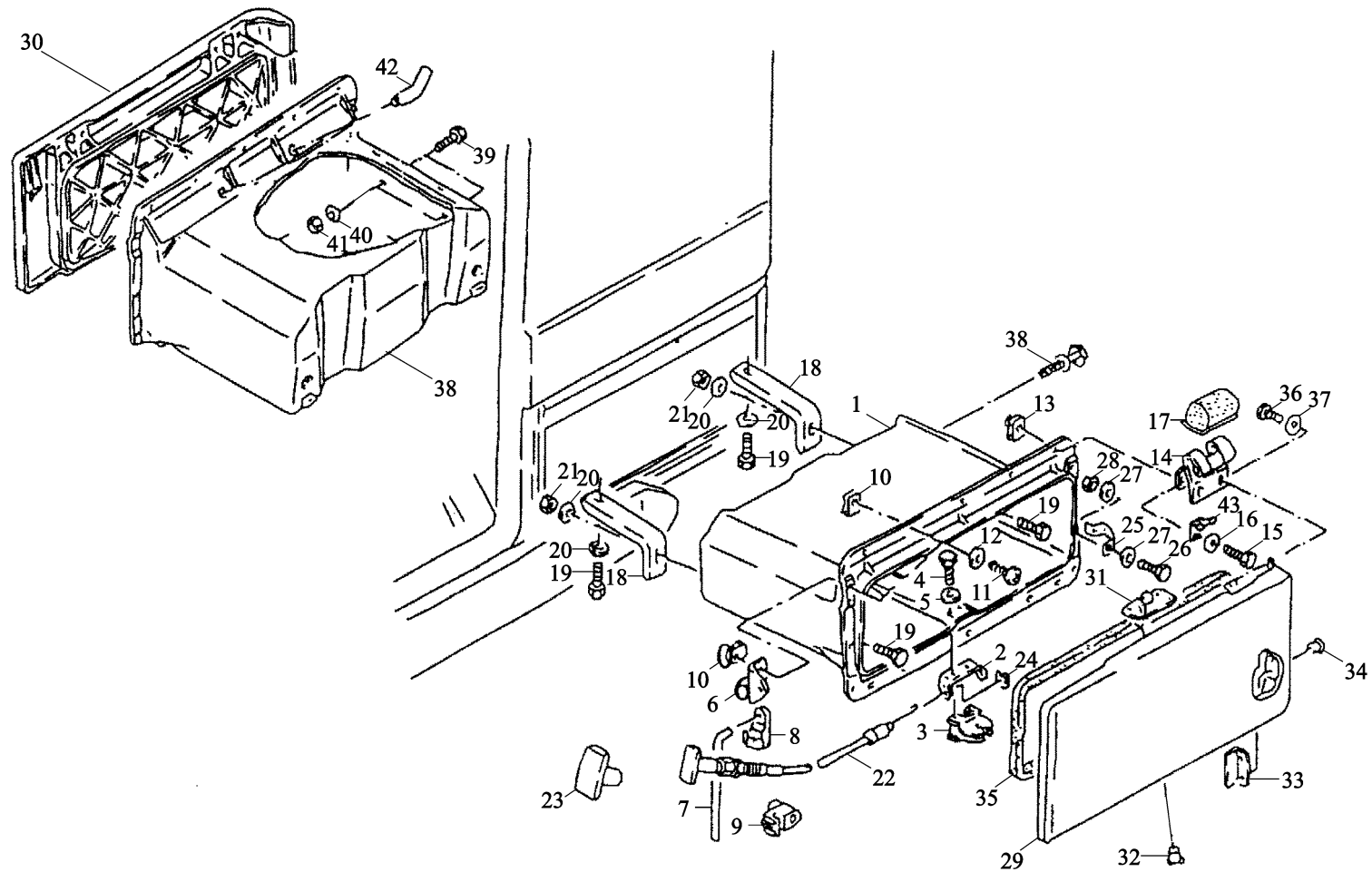

存放箱 stowage box

序号	件号	名称	Name	数量	适用车型	备注
NO	Part No.	Description		Quantity	Suitable	Remark
1	81.66912.0146	右工具箱	stowage box black left right	1		
2	81.66912.0036	工具箱锁支架	bracket	1		
3	81.97122.0028	下工具箱锁	lock	1		
4	06.01470.3413	螺 栓	hex bolt	4		M6*25Z2-SC-8.8-MAN183-A2C
5	06.15013.0409	垫 片	washer	4		A6.4*12*1.6-200HV-MAN183-B1
6	81.66912.0037	支撑杆支架	angle	2		
7	81.66912.0059	支撑杆	support rod	2		
8	81.97640.0210	弹簧夹	spring clip	2		
9	81.97445.0173	支撑杆固定夹	line clip	2		
10	06.13189.0108	簧片螺母	speed nut	12		ST4.8-5-MAN183-B1
11	06.07154.1605	自攻螺钉	oval-head self-tapping screw	14		ST4.8*19C-HA3C
12	06.15190.0307	垫 片	washer	14		6.4*18*1.6-140HV-MAN183-B1
13	06.13189.0056	滑动螺母	slip-on nut	4		M6-16*24*4.0-C45-ZN
14	81.97201.0229	铰 链	hinge	4		
15	06.01470.3413	螺 栓	hex bolt	4		M6*25Z2-SC-8.8-MAN183-A2C
16	06.15190.0307	垫 片	washer	4		6.4*18*1.6-140HV-MAN183.B1
17	81.96410.0564	盖	cap	4		
18	81.66912.0038	工具箱角支架	angle	4		
19	06.01470.1510	螺 栓	hex bolt	8		M8*18Z2-8.8-MAN183-A2C
20	06.15190.0309	垫 片	washer	8		8.4*24*2-140HV-MAN183-B1
21	06.11064.2114	螺 母	hexagon nut	4		0M8-8-MAN183-B1
22	81.95501.6372	工具箱锁拉线总成	bowden cable assembly	2		
23	81.97001.0518	拉 手	handle	1		
24	06.29050.0109	锁紧垫片	lock washer	2		

存放箱 stowage box

-645-  陕西重汽

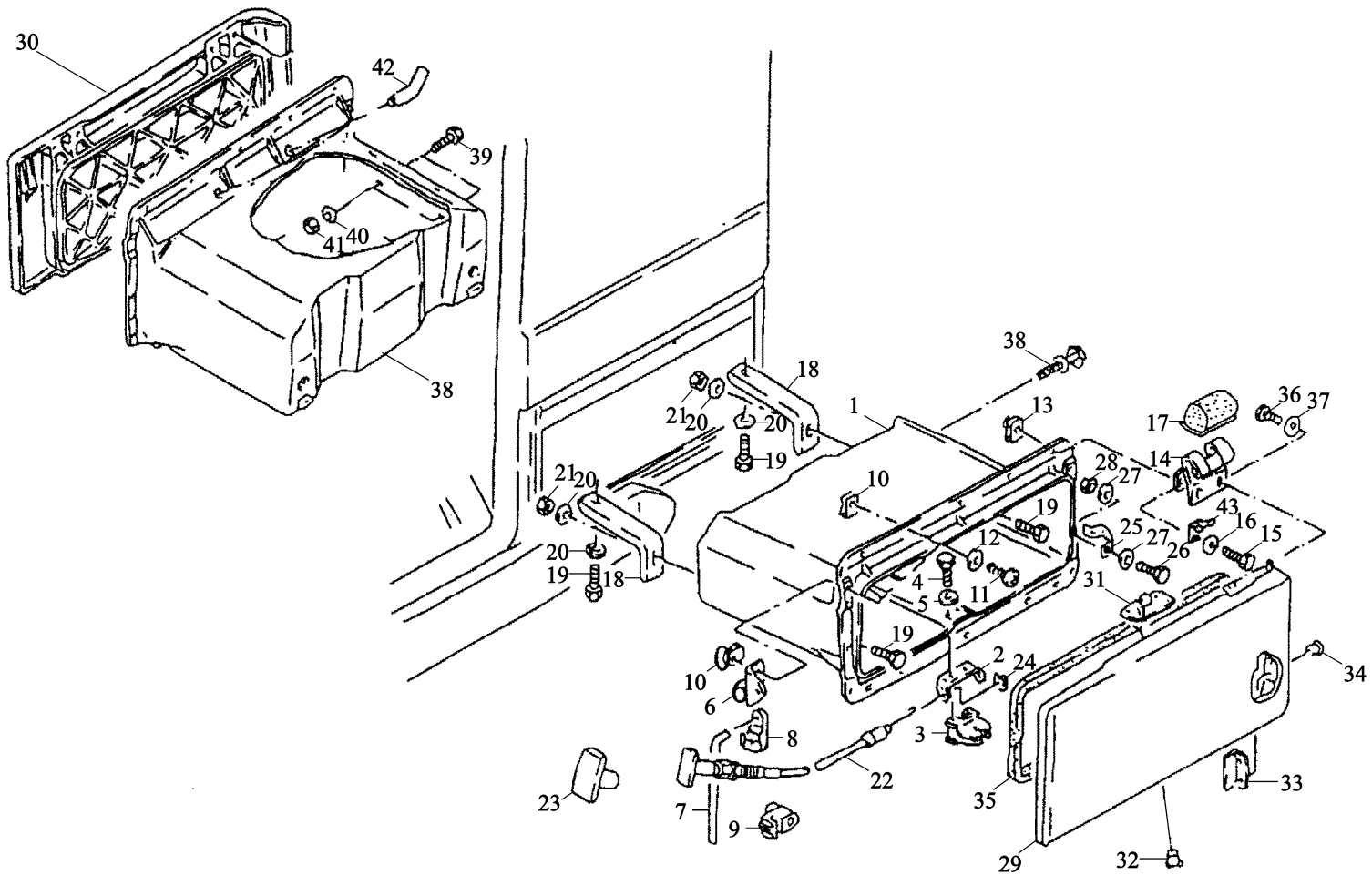

存放箱 stowage box

序号	件号	名称	Name	数量	适用车型	备注
NO	Part No.	Description		Quantity	Suitable	Remark
25	81.97651.0111	限位簧片	spring	2		
26	06.01283.4911	螺 栓	hex bolt	2		M6*16-8.8-MAN183-B1
27	06.15190.0307	垫 片	washer	2		6.4*18*1.6-140HV-MAN183-B1
28	06.11064.2112	螺 母	hex agon nut	2		M6-8-MAN183-B1
29	81.66912.0033	左工具箱盖	flap stowage box left	1		
30	81.66912.0034	右工具箱盖	flap stowage box right	1		
31	81.66912.2543	锁止销	striker plate	2		
32	06.24249.0074	空心铆钉	blind rivet	8		4.8*7.5-9
33	81.97488.2075	2 孔角铁	angle 2 holes	2		
34	06.24249.0073	空心铆钉	blind rivet	4		4.8*5-6.5
35	81.96601.2023	非石棉衬垫	gasket asbestos-free	2		
36	06.01283.4909	螺 栓	hex bolt	8		M6*10-8.8-MAN183.B1
37	06.15191.0207	垫 片	washer	8		6.4*18*1.6-140HV-MAN183-B1
38	81.66912.0145	左工具箱		1		
39	06.01283.4911	螺 栓	hex bolt	4		M6*16-8.8-MAN183-B1
40	06.15013.0409	垫 片	washer	4		A6.4*12*1.6-200HV-MAN183-B1
41	06.11064.2112	螺 母	hexagon nut	4		M6-8-MAN183-B1
42	81.96001.0416	通气胶圈	grommet	2		
43	81.97201.0252	挡 块	stop	4		

仪表盘镶板 dashboard panelling

-647-  陕西重汽

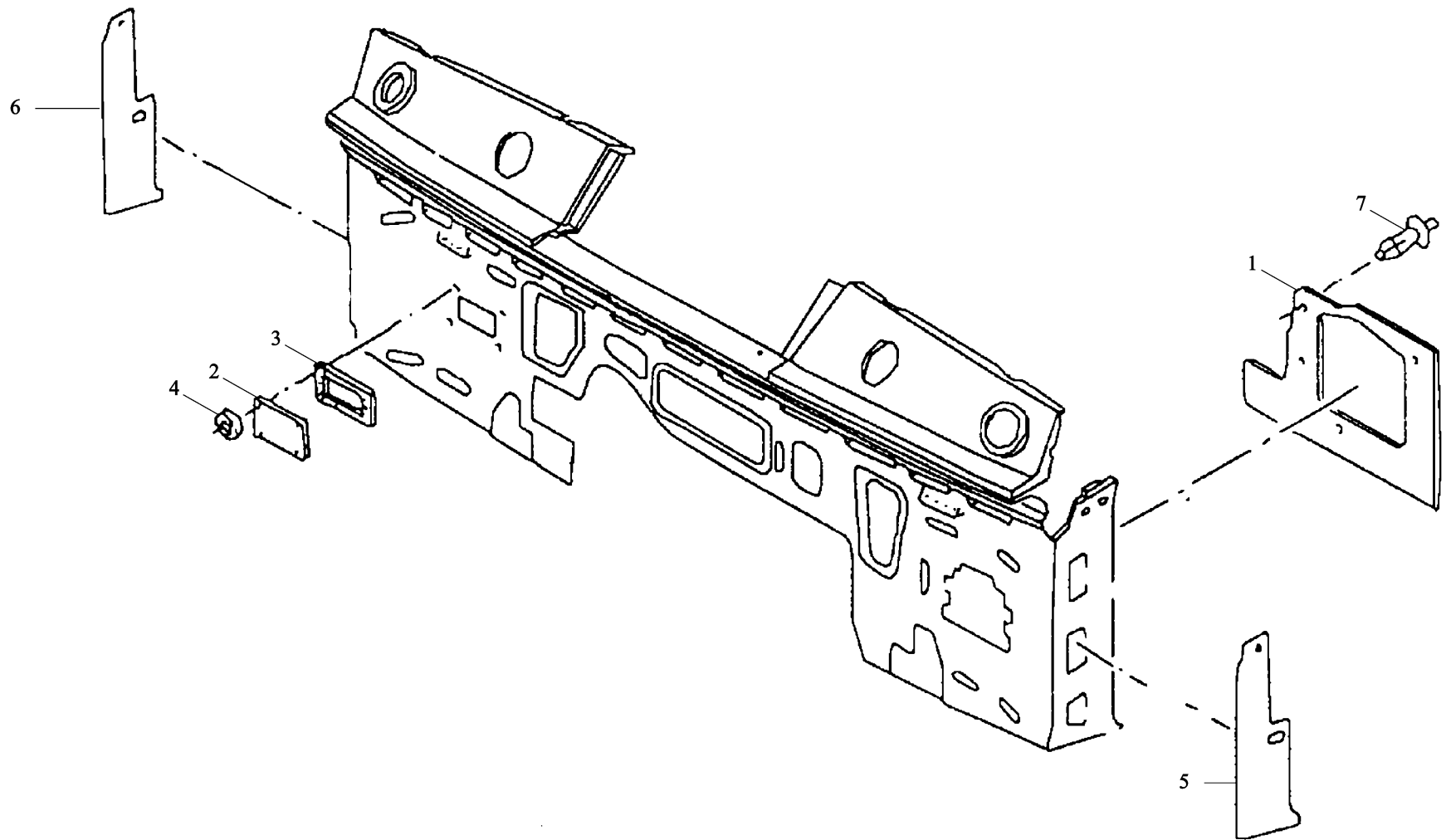

仪表板镶板 dashboard panelling

序号	件号	名称	Name	数量	适用车型	备注
NO	Part No.	Designation		Quantity	Suitable for	Remark
1	81.61470.2159	左前隔音板	panelling for front panel left	1		
2	81.61446.0019	盖板	cover	1		
3	81.96601.0415	垫	gasket asbestos-free	1		
4	06.11069.0156	六角螺母	washer	4		M6-6SC-8-SW10-MAN183-B1
5	81.61470.4005	左前挡板镶板	panelling for front panel left	1		
6	81.61470.4006	右前挡板镶板	panelling for front panel right	1		
7	06.24249.0007	铆钉	rivet	4		7*3*17.5-4-PA6.6-SW

仪表板上的镶板和工作手套箱 panelling and glove compartment with mounting in instrument panel for version

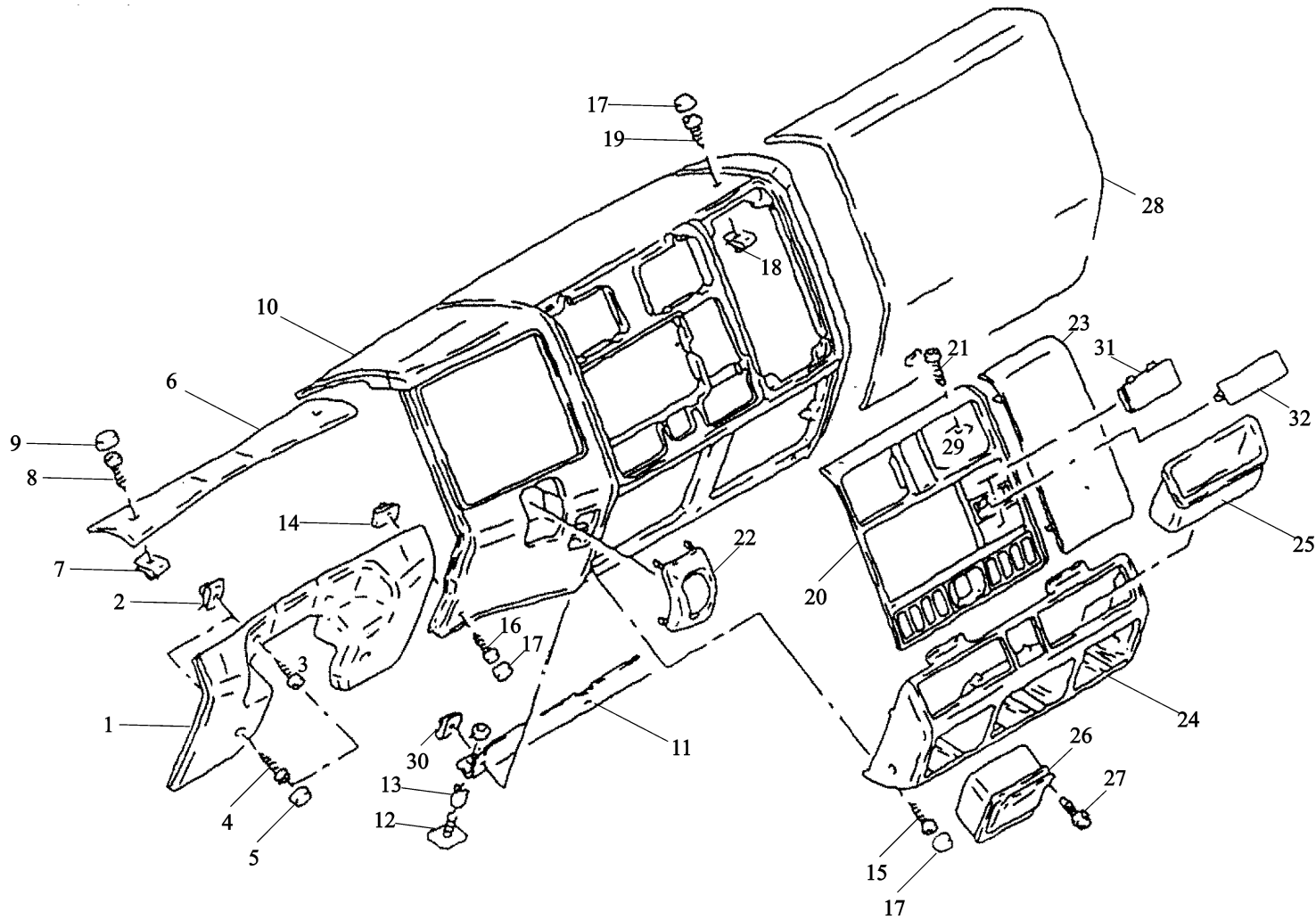

仪表板上的镶板和工作手套箱 panelling and glove compartment with mounting in instrument panel for version

序号	件号	名称	Name	数量	适用车型	备注
NO	Part No.	Description		Quantity	Suit for	Remark
1	81.61701.0120	左下护盖	covering lower	1		
2	06.13189.0051	簧片螺母	speed nut	4		ST4.2-4-A3C
3	06.07158.4503	自攻螺钉	oval-head self-tapping screw	2		ST4.2X13Z1-C-H-A3R
4	06.07158.4505	自攻螺钉	oval-head self-tapping screw	2		ST4.2X19Z1-C-H-A3R
5	81.96002.0420	塞子	plug	4		
6	81.61701.0119	左上护盖	covering upper	1		
7	06.13189.0051	簧片螺母	speed nut	2		ST4.2-4-A3C
8	06.07158.4503	自攻螺钉	oval-head self-tapping screw	2		ST4.2*13Z1-C-H-A3R
9	81.96002.0420	塞子	plug	2		
10	81.61701.5169	左座椅驾驶车辆中间护面	center part assembly wide 1.h.drive	1		
11	81.61430.0053	中间护面下支架	bracket	1		
12	81.94289.0158	钢管	steel tube	2		
13	06.15013.0409	垫片	washer	3		A6.4*12*1.6-200HV-MAN183-B1
14	06.13189.0051	簧片螺母	speed nut	1		ST4.2-4-A3C
15	06.02099.0362	内六角圆柱头带垫螺钉	cylinder screw	3		M5*30Z1-8.8-A2R
16	06.07158.4505	自攻螺钉	oval-head self-tapping screw	5		ST4.2*19Z1-C-H-A3R
17	81.96002.0420	塞子	plug	5		
18	06.13189.0012	簧片螺母	speed nut	4		ST4.2-2-A3C
19	06.07158.4505	自攻螺钉	oval-head self-tapping screw	5		ST4.2*19Z1-C-H-A3R
20	81.61701.2227	点烟器装置板	trim center part	1		
21	06.07158.4505	自攻螺钉	oval-head self-tapping screw	4		ST4.2*19Z1-C-H-A3R
22	81.61701.0135	盖	cap	1		

仪表板上的镶板和工作手套箱 panelling and glove compartment with mounting in instrument panel for version

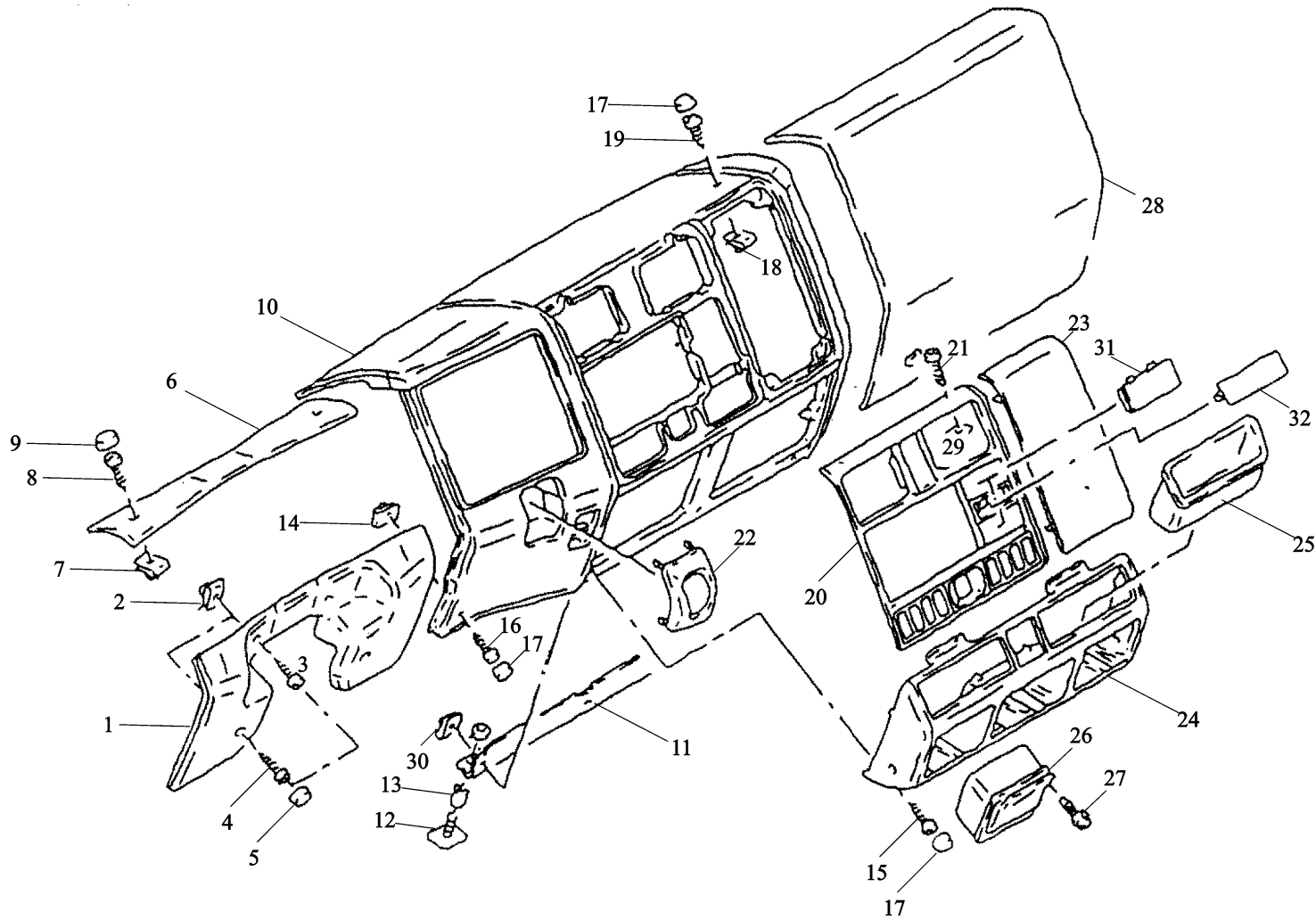

仪表板上的镶板和工作手套箱 panelling and glove compartment with mounting in instrument panel for version

序号	件号	名称	Name	数量	适用车型	备注
NO	Part No.	Description		Quantity	Suit for	Remark
23	81.61701.0125	右中部装饰件	cover plate center part	1		
24	81.61701.6179	中间部件总成	center part assembly	1		
25	81.63745.0019	储物箱	shelf	2		
26	85.63740.0003	烟灰缸	ash tray	2		
27	81.90470.0611	十字槽盘头螺钉	groove raised head coll.screw	4		PT-KA4*16-WN1411-ST-A3C
28	81.61701.6178	电器箱盖总成	covering assembly electronics	1		
29	06.13189.0051	簧片螺母	speed nut	4		ST4.2-4-A3C
	06.13189.0090	簧片螺母	speed nut	4		ST4.2-11*15*4-CK67-A3C
30	06.13189.0051	簧片螺母	speed nut	3		ST4.2-4-A3C
	06.13189.0091	簧片螺母	slip-on cage nut	3		M5-14.5*17*2.0
31	81.61701.0123	点烟器板长堵盖	cover for additional heater black	2		
32	81.61701.0150	盖	cover	1		

加热和通风壳体部件 components for heating and vent housing

-653-  陕西重汽

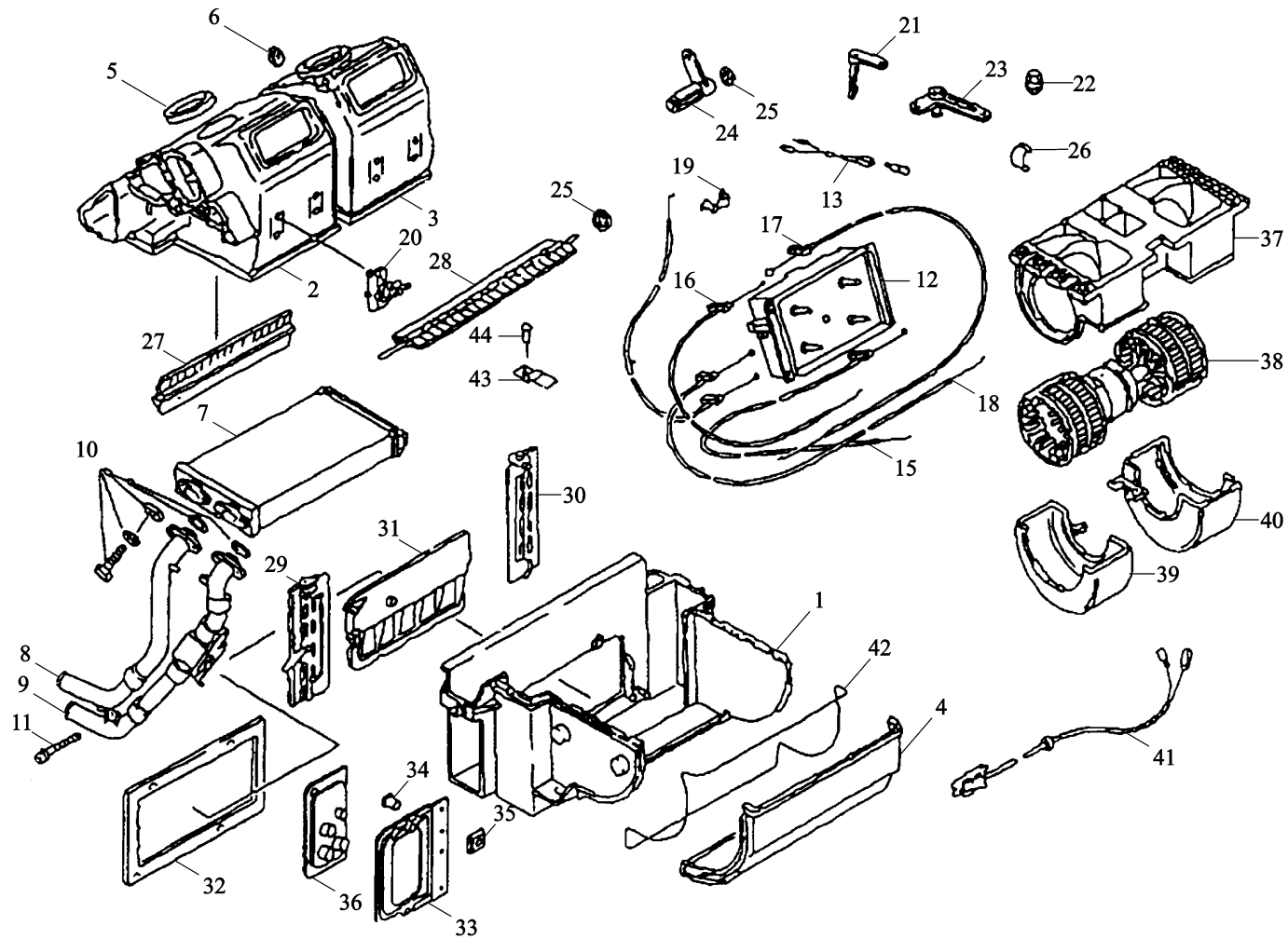

加热和通风壳体部件 components for heating and vent housing

序号	件号	名称	Name	数量	适用车型	备注
NO	Part No.	Description		Quantity	Suitable	Remark
1	81.61902.0061	壳体底部	housing bottom part	1		
	81.61902.0076	壳体底部	housing bottom part	1		
2	81.61902.0079	左壳体	housing left	1		
3	81.61902.0078	右壳体	housing right	1		
4	81.61942.0067	盖	cover	1		
5	81.61951.0023	密封件	seal	2		
6	81.61951.0051	密封垫圈	sealing washer	1		
7	81.61901.0067	加热器	heater	1		
8	81.61960.0616	暖风接管	adapter	1		
9	81.61980.0043	控制阀	control valve	1		
10	81.61941.6015	装配件	par kit mounting	1		
11	81.90470.0611	螺钉	grooved raised head coll.screw	1		PT-KA4*16-WN1411-ST-A3C
12	81.61990.6053	控制开关总成	control switch assembly	1		
13	81.25901.0104	小灯泡	miniature bulb	1		LD24V-2.4W-W2*4.6D
14	81.95501.0177	风门拉线	bowden cable	1		
15	81.95501.0173	风门拉线	bowden cable	1		
	81.95501.0187	风门拉线	bowden cable	1		
16	81.95501.0174	风门拉线	bowden cable	1		
	81.95501.0190	风门拉线	bowden cable	1		
17	81.95501.0175	风门拉线	bowden cable	1		
	81.95501.0189	风门拉线	bowden cable	1		
18	81.95501.0176	风门拉线	bowden cable	1		
	81.95501.0188	风门拉线	bowden cable	1		
19	81.97640.0251	弹簧夹	spring clamp	4		
20	81.61941.0250	支架	bracket	2		

加热和通风壳体部件 components for heating and vent housing

-655-  陕西重汽

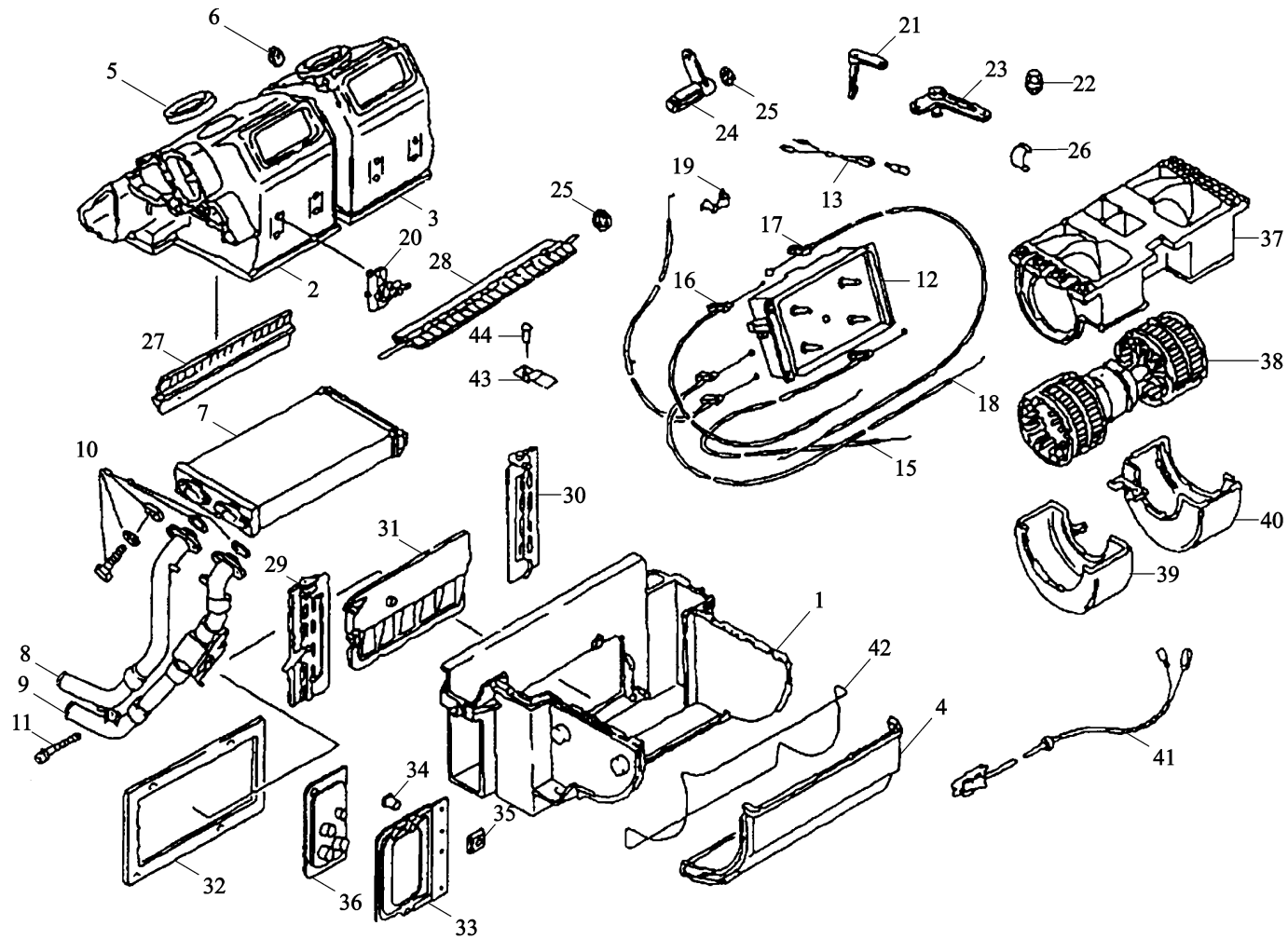

加热和通风壳体部件 components for heating and vent housing

序号	件号	名称	Name	数量	适用车型	备注
NO	Part No.	Description		Quantity	Suit for	Remark
21	81.61972.0026	拉杆	lever	2		
22	81.61990.0034	卡箍	clip	9		
23	81.61990.0066	拉杆	lever	1		
24	81.61990.0067	拉杆	lever	1		
25	81.90820.0404	锁紧垫圈	lock washer	2		
26	81.97640.0274	固定夹	retaining clip	31		
27	81.61990.0081	除霜板	defroster flap	1		
28	81.61990.0083	除霜板	flap	1		
29	81.61990.0079	左挡板	flap	1		
30	81.61990.0080	右除霜板	flap right	1		
31	81.61990.0082	换气叶片	fresh air flap	1		
32	81.61951.0021	密封圈	sealing frame	1		
33	81.61942.0047	法兰	flange	1		
34	81.92201.0098	铆钉	blind rivet	4		A4*13-AL/ST-BK/A3C
35	81.90650.0018	螺母	nut	6		M8-16*18-8-A2C
36	81.61951.0022	衬垫	gasket	1		
37	81.61930.0054	鼓风机壳体	blower housing	1		
38	81.61930.0055	风扇	fan	1		
39	81.61930.0052	半壳	half shell	1		
40	81.61930.0053	半壳	half shell	1		
41	81.25417.6818	线束	loom	1		
42				*		
43	81.95510.0054	支架	bracket	3		
44	16.24243.0221	铆钉	blind rivet	3		A4*13-ST-ST-A1P-A1P
	81.61990.0063		mounting clamp	1		

空气管道 air duct

-657-  陕西重汽

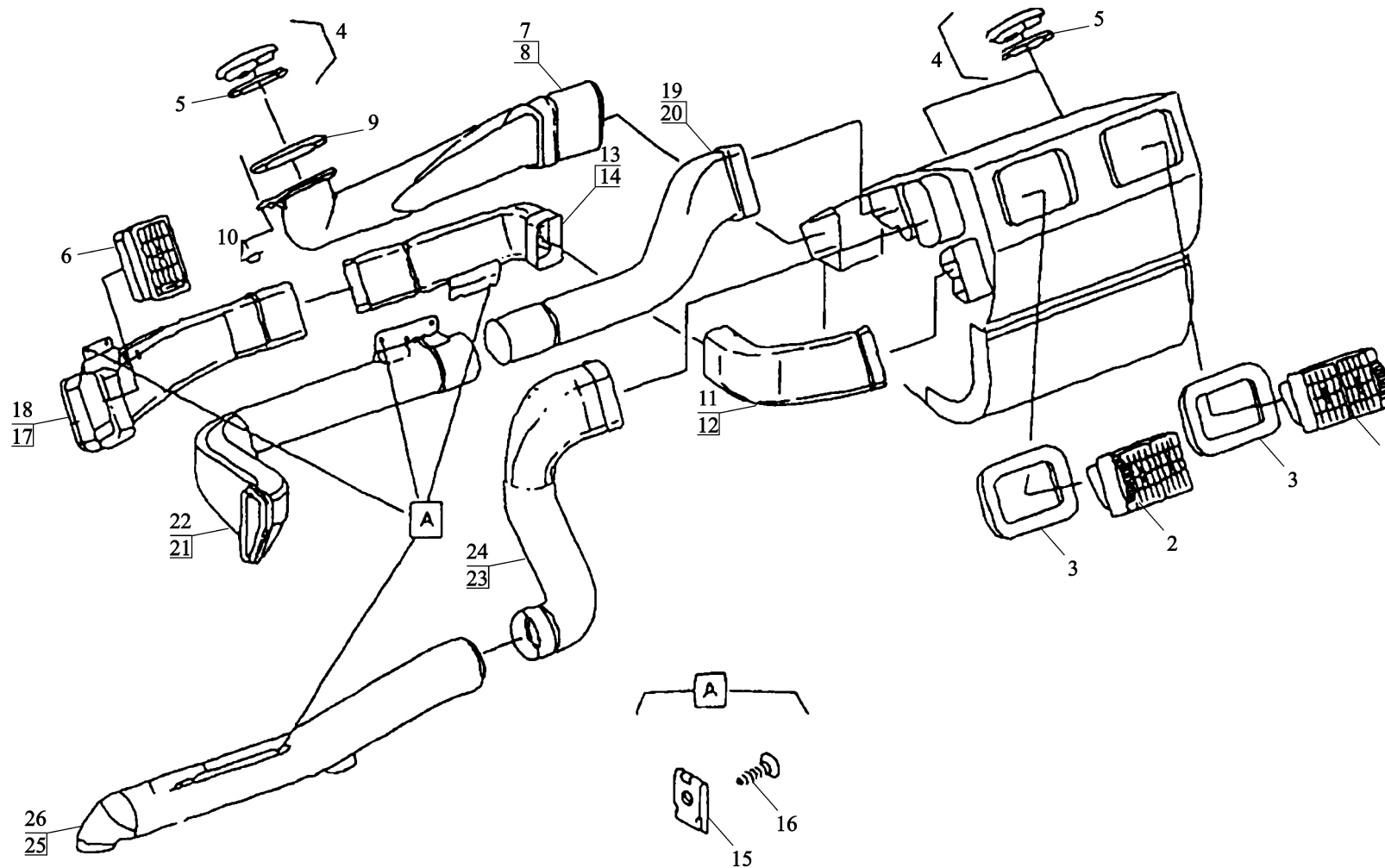

空气管道 air duct

序号	件号	名称	Name	数量	适用车型	备注
NO	Part No.	Description		Quantity	Suit Model	Remark
1	81.61950.0246	右空气出口	air outlet right	1		
2	81.61950.0247	左空气出口	air outlet left	1		
3	81.61951.2009	衬垫	gasket	2		
4	81.61951.6030	喷嘴总成	nozzle assembly	4		
5	81.96501.2012	密封件	seal	4		
6	81.61950.6028	方喷嘴	nozzle	2		
7	81.61950.0213	左空气管道 除霜器	defroster air duct left	1		
8	81.61950.0214	右空气管道 除霜器	defroster air duct right	1		
9	81.61951.2003	非石棉衬垫	gasket asbestos-free	2		
10	06.41159.0050	锁紧垫片	lock washer	2		5-18-CK67/PVC-SW
11	81.61950.0239	左内空气管道	air duct left inner	1		
12	81.61950.0238	右内空气管道	air duct right inner	1		
13	81.61950.0229	左空气管道	air duct left	1		
14	81.61950.0228	右空气管道	air duct right	1		
15	06.07158.4504	自攻螺钉	oval-head self-tapping screw	10		ST4.2*16Z1-C-H-A3R
16	06.13189.0051	簧片螺母	speed nut	10		ST4.2-4-A3C
17	81.61950.0233	外左空气管道	air duct left outer	1		
18	81.61950.0232	外右空气管道	air duct right outer	1		
19	81.61950.0215	在车门一侧的左内空气管道	air duct left inner on door side	1		
20	81.61950.0216	在车门一侧的右内空气管道	air duct right inner on door side	1		
21	81.61950.0219	在车门一侧的左外空气管道	air duct left inner on door side	1		

空气管道 air duct

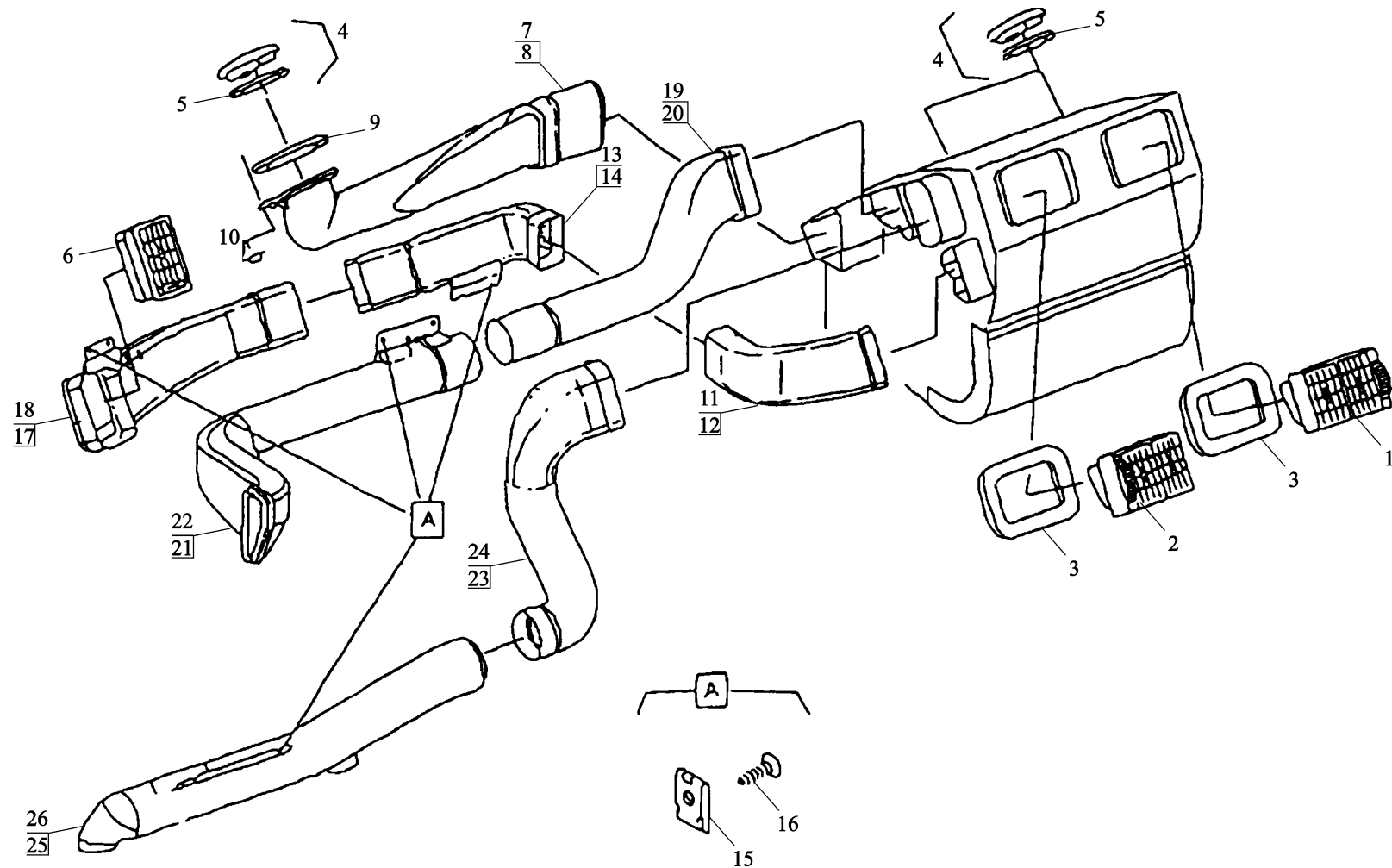

空气管道 air duct

序号	件号	名称	Name	数量	适用车型	备注
NO	Part No.	Description		Quantity	Suit Model	Remark
22	81.61950.0220	在车门一侧的右外空气 管道	air duct right outer on door side	1		
23	81.61950.0223	左脚底内空气管道	air duct left inner	1		
24	81.61950.0222	右脚底内空气管道	air duct right inner	1		
25	81.61950.0225	左脚底风嘴	footspace nozzle left	1		
26	81.61950.0224	右脚底风嘴	footspace nozzle right	1		

带支座的密封侧壁板 (一) side-wall paneling closed with nounting

-661-  陕西重汽

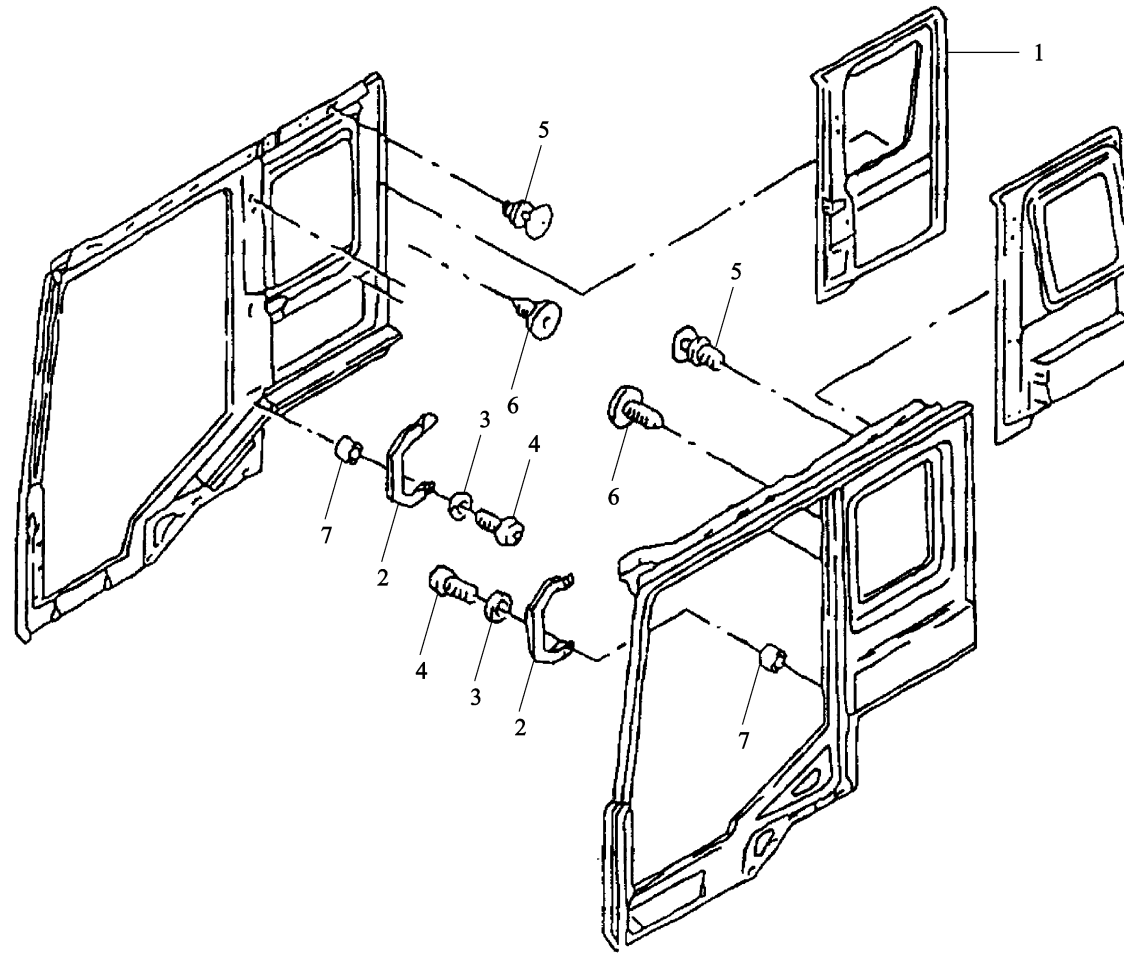

带支座的密封侧壁板（一） side-wall paneling closed with nounting

序号	件号	名称	Name	数量	适用车型	备注
NO	Part No.	Description		Quantity	Suitable	Remark
1	81.62571.0036	右侧围内护面 (封闭)	interior paneling right	1		
2	81.97001.5065	上车扶手总成	handhold assembly rear	1		
3	06.15019.0069	垫圈	washer	4		A6.4*12*1.6-200HV-A3R
4	06.04209.0025	六角螺栓	pan-head screw	4		M6*30SC-4.8-H-A3R
5	81.92202.0026	塑料开尾铆钉	rivet	6		7.2*20/26-PA6-GR
6	81.96002.0377	塞子	plug	2		A10.4*32.5-40-PVC-GR
7	81.94299.2371	钢管	steel tube	4		12*2.5*5-0.1-ST35GBK

带支座的密封侧壁板 (二) side-wall paneling closed with nounting

-663-  陕西重汽

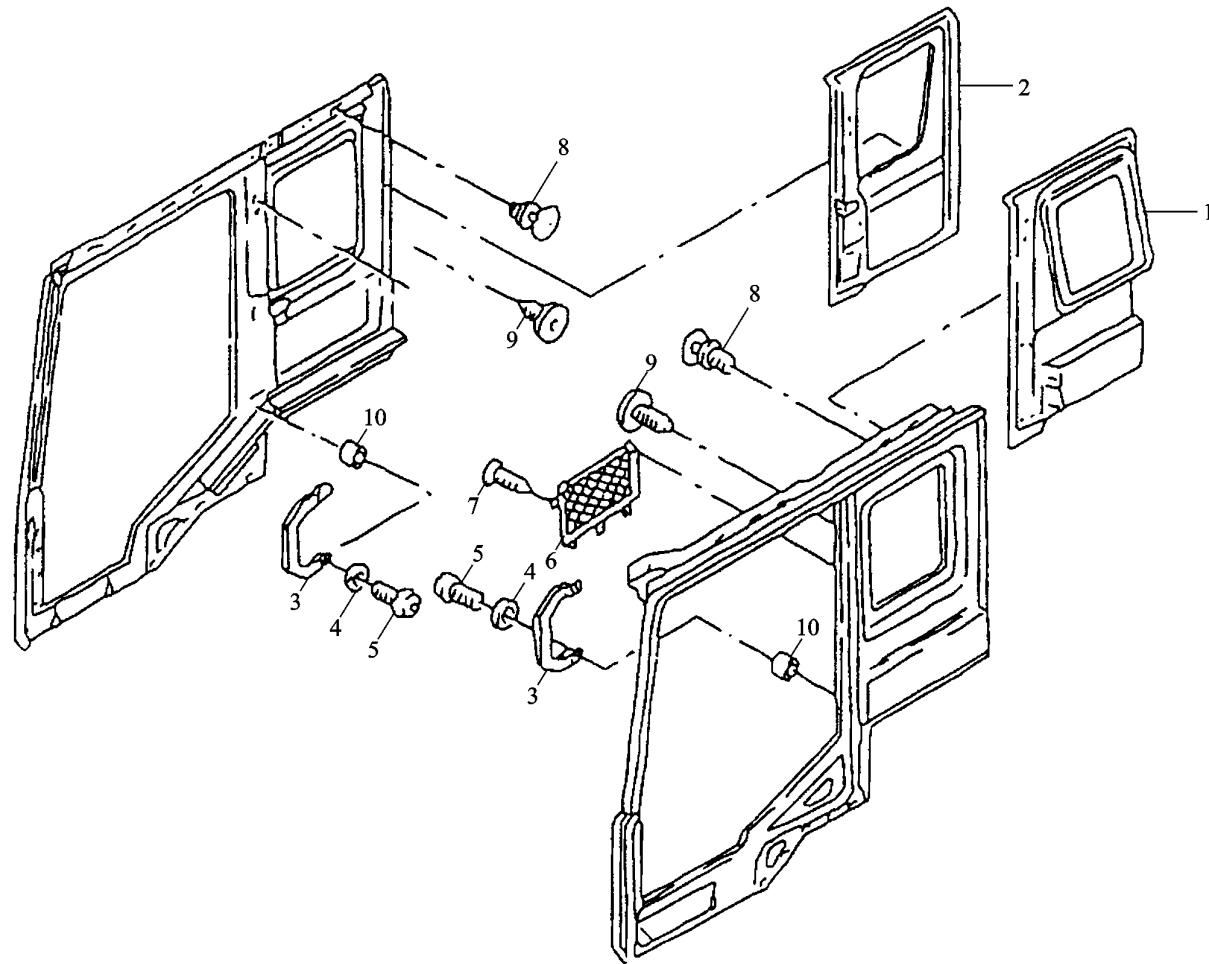

带支座的密封侧壁板 (二) side-wall paneling closed with nounting

序号	件号	名称	Name	数量	适用车型	备注
NO	Part No.	Description		Quantity	Suit Model	Remark
1	81.62571.0043	左侧围内护面(封闭)	interior paneling left	1		
3	81.97001.5065	上车扶手总成	handhold assembly rear	1		
4	06.15019.0069	垫圈	washer	4		A6.4*12*1.6-200HV-A3R
5	06.04209.0025	六角螺栓	pan-head screw	4		M6×30SC-4.8-H-A2R
6	81.63902.6006	网袋	luggagae	1		
7	06.07171.1407	自攻螺钉	self-tapping oval head screw	5		ST3.9*25C-H-H3I
8	81.92202.0026	塑料开尾铆钉	rivet	6		7.2*20/26-PA6-GR
9	81.96002.0377	塞子	plug	2		A10.4*32.5-5-40-PVC-GR
10	81.94299.2371	钢管		4		12×2.5×5

左空气弹簧座椅 seat left air sprung

-665-  陕西重汽

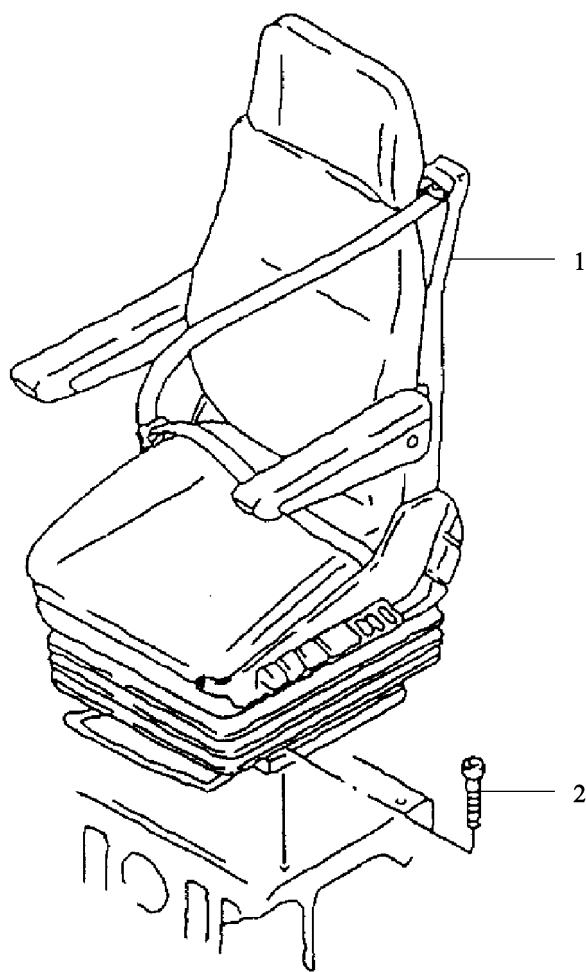

左空气弹簧座椅 seat left air sprung

序号	件号	名称	Name	数量	适用车型	备注
NO	Part No.	Designation		Quantity	Suitable	Remark
1	81.62301.6895	左座椅总成	seat air sprung left	1		
2	06.02109.0045	螺钉	cylinder screw	4		M8*25SC-8.8-MAN183-B1

右固定座椅 seat right static

-667-  陕西重汽

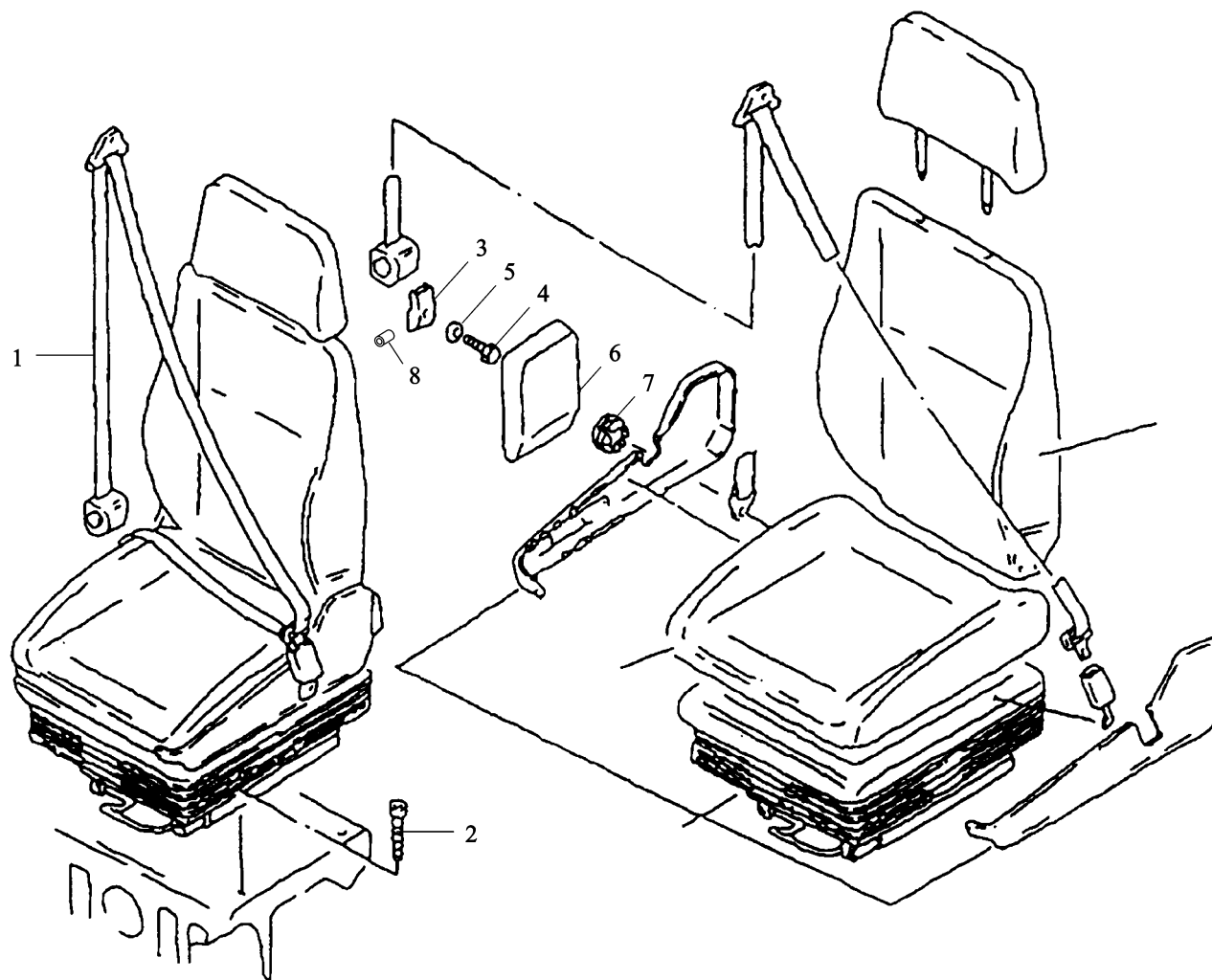

右固定座椅 seat right static

序号	件号	名称	Name	数量	适用车型	备注
NO	Part No.	Description		Quantity	Suit for	Remark
1	81.62301.6900	右固定座椅总成	seat static right	1		
2	06.02109.0045	螺 钉	cylinder screw	4		M8*25SC-8.8-MAN183-B1
3	81.62305.0027	支 架	bracket	1		
4	06.01489.0055	六角螺栓	hex bolt	2		7/16"-20UNFX22-8.8-SW17-A2C
5	81.90712.0970	垫 片	washer	2		11.5*21*2-ST2K50-A3C
6	81.62305.0026	盖	covering	1		
7	81.62340.0117	帽	cap	1		
8	81.94299.2371	钢 管		2		

加强件铰链 reinforcement hinge

-669-  陕西重汽

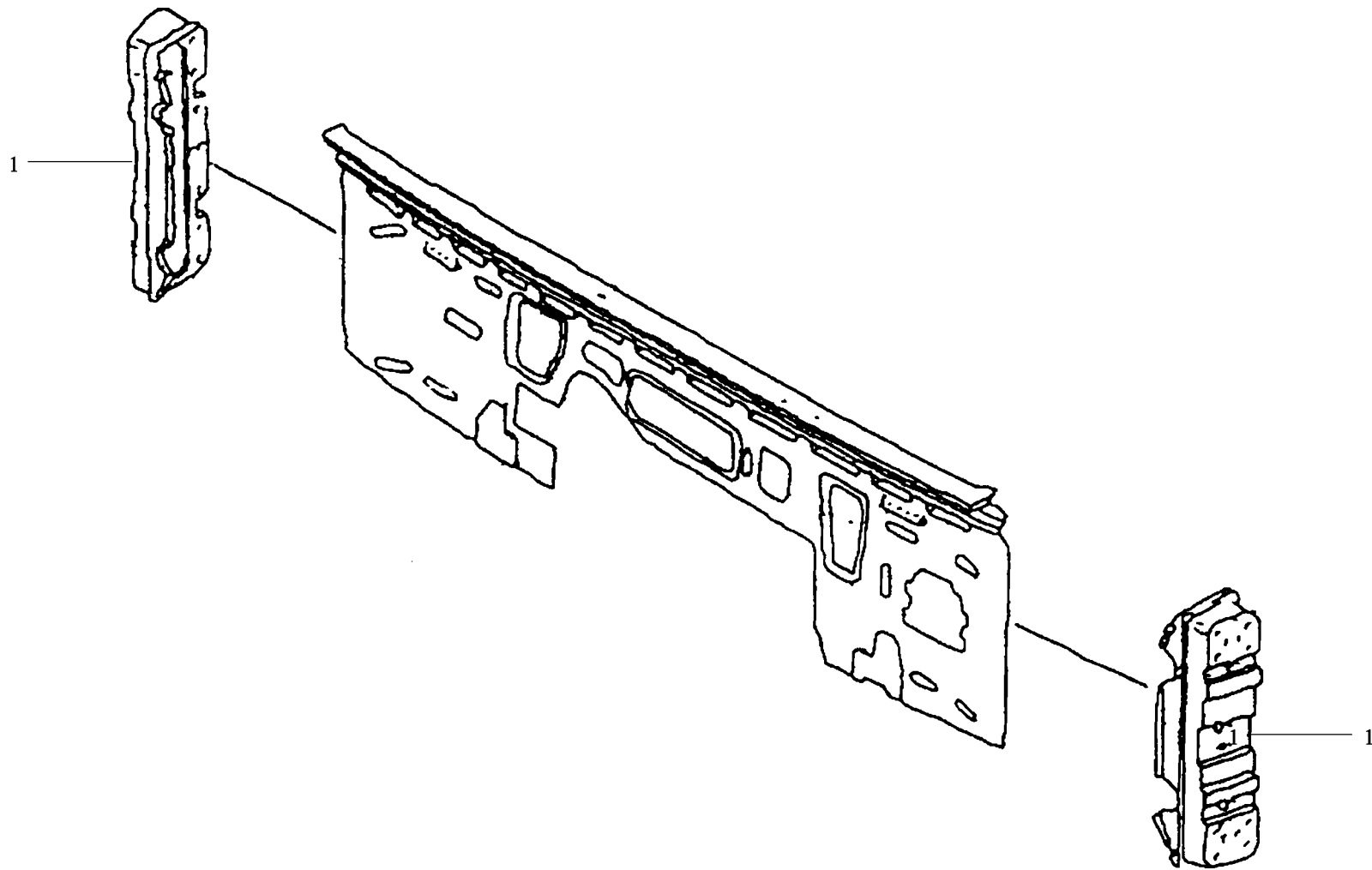

加强件铰链 reinforcement hinge

序号	件号	名称	Name	数量	适用车型	备注
NO	Part No.	Description		Quantity	Suit Model	Remark
1	81.62410.4286	前围下支柱总成	reinforcement hinge	2		

前挡板修理板 front panel repair panels 3-part

-671-  陕西重汽

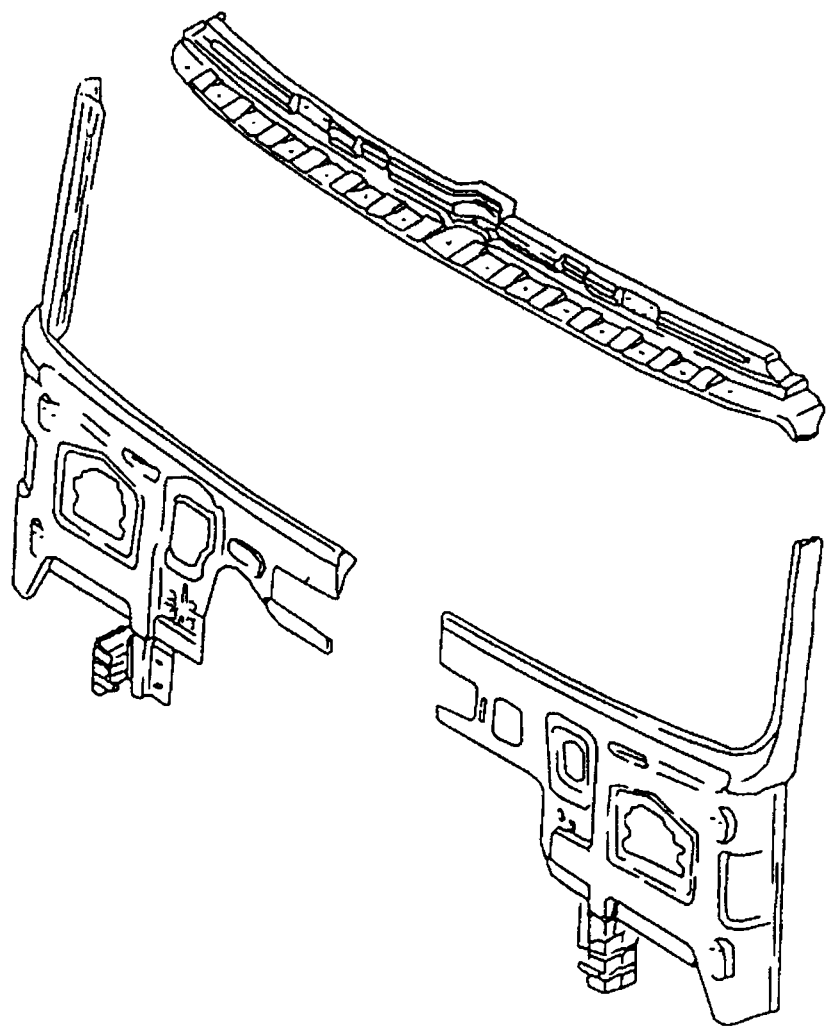

前挡板修理板 front panel repair panels 3-part

序号	件号	名称	Name	数量	适用车型	备注
NO	Part No.	Description		Quantity	Suit Model	Remark
	81.62410.4301	前围外板分总成		1		

带支座的千斤顶托架 jack holder with mounting

-673-  陕西重汽

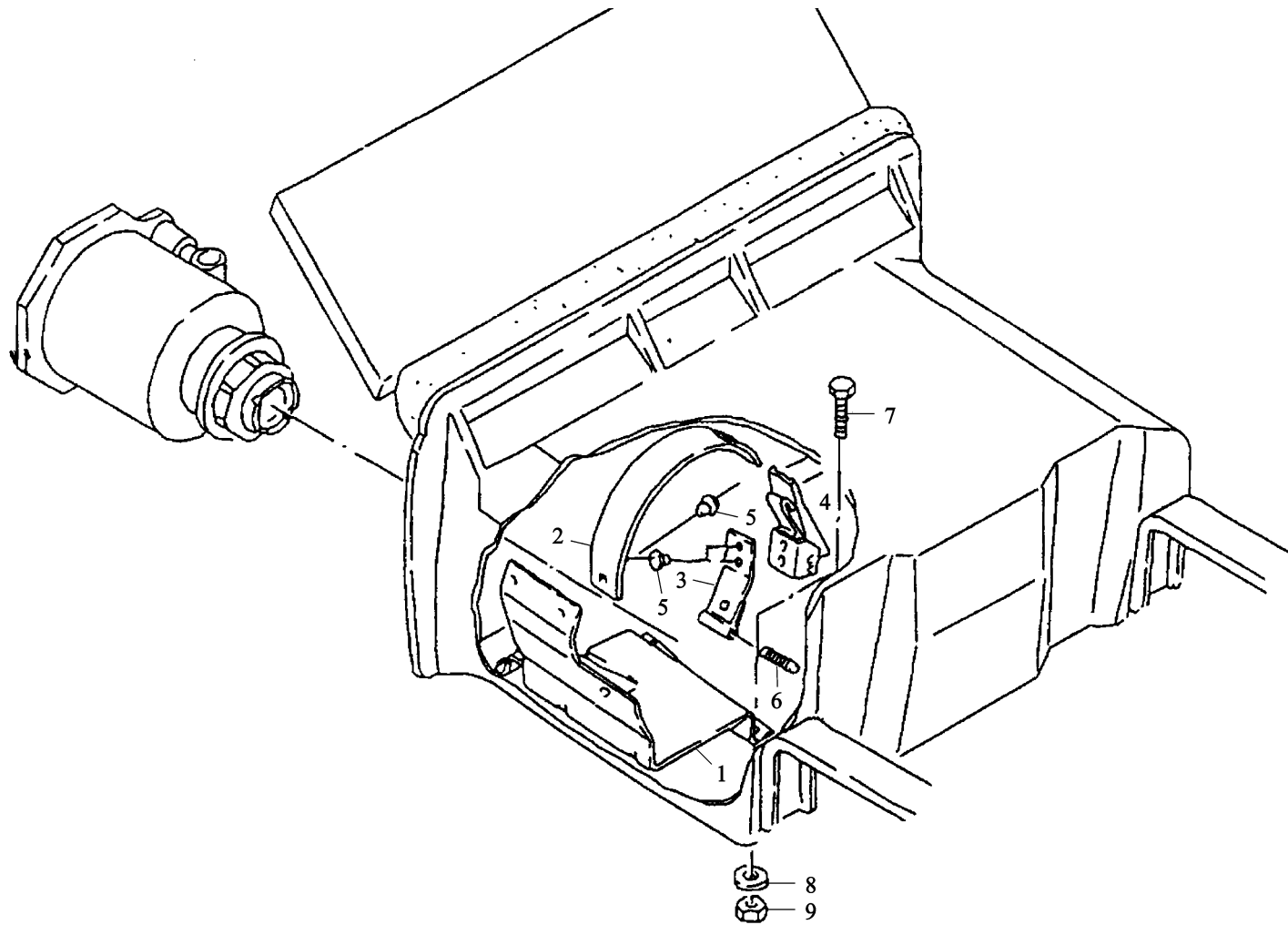

带支座的千斤顶托架 jack holder with mounting

序号	件号	名称	Name	数量	适用车型	备注
NO	Part No.	Designation		Quantity	Suit for	Remark
						1-6 为千斤顶支架总成 81.66937.6017
1	81.66937.2023	支 架	Bracket	1		
2	81.66937.2024	嵌 条	Strap	1		
3	81.66937.2025	嵌 条	Strap	1		
4	81.97106.0005	夹 锁	Clamp lock	1		
5	06.24249.0060	空心铆钉	Blind rivet	5		A4*7.5-A2/A2-BK/BK
6	06.22229.0005	螺旋定位销	Spiral dowel	1		6*50-X12CRNI177
7	06.01470.0409	六角螺栓	Hex bolt	4		M6*16Z2-8.8-MAN183C-A2C
8	06.15191.0207	垫 圈	Washer	4		6.4*18*1.6-140HV-MAN183-B1
9	06.11184.0112	六角螺母	Hexagon nut	4		M6-8

行李架 luggage rack

-675-  陕西重汽

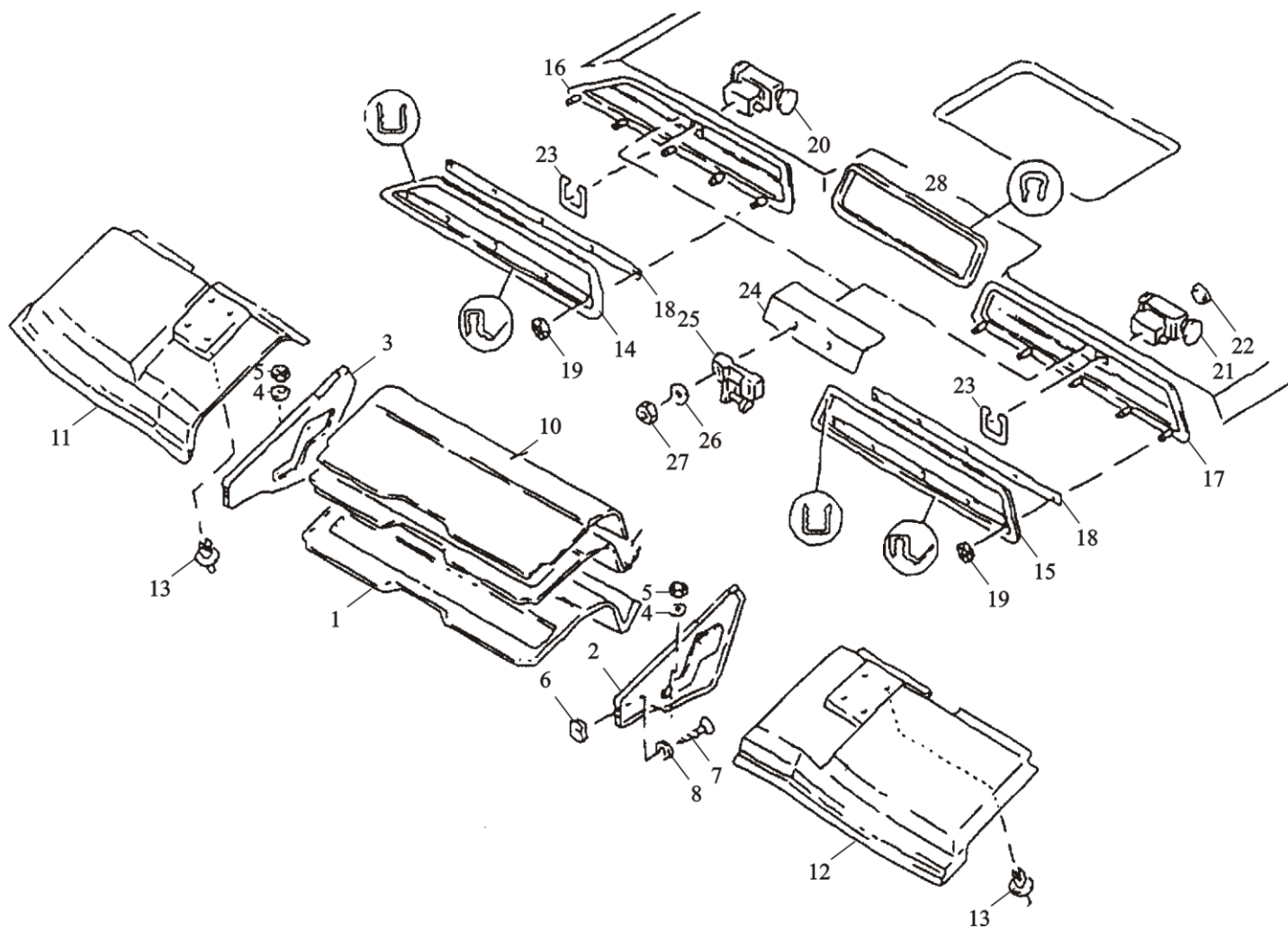

行李架 luggage rack

序号	件号	名称	Name	数量	适用车型	备注
NO	Part No.	Description		Quantity	Suit for	Remark
	81.63903.5074	中间衬板		1		包含 1~3 件
1	81.63903.0079	中间衬板	intermediate panel tray	1		
2	81.63903.0167	中间衬板	partition left	1		
3	81.63903.0166	中间衬板	partition right	1		
4	06.15013.0409	垫片	washer	2		A6.4*12*1.6-200HV-MAN183-B1
5	06.11018.0112	六角螺母	hexagon nut	2		
6	06.13189.0025	螺母	speed nut	4		
7	06.07159.0012	椭圆头自攻螺钉	oval-head self-tapping screw	4		
8	06.15013.6108	垫片	washer	4		A5.3*10*1-200HV-A3C
9	81.63903.0089	下内镶板	interior paneling center part, lower	1		
10	81.63903.0153	上/中间内镶板	interior paneling upper/center	1		
11	81.63903.0090	右上内镶板	interior paneling right, upper	1		
12	81.63903.0155	左内镶板	interior paneling left	1		
13	06.24249.0007	铆钉	rivet	4		7*3*17.5-4-PA6.6-SW
14	81.63903.0080	右密封架	sealing frame right	1		
15	81.63903.0081	左密封架	sealing frame left	1		
16	81.63903.5042	右盖总成	cover assembly right	1		
17	81.63903.5043	左盖总成	cover assembly left	1		
18	81.63903.0025	有孔嵌条	hole washer	2		398*13*0.75
19	06.13189.0009	锁紧垫圈	lock washer	10		4-9.6-C67-A2C
20	81.97100.6100	锁总成	lock assembly	1		

行李架 luggage rack

-677-  陕西重汽

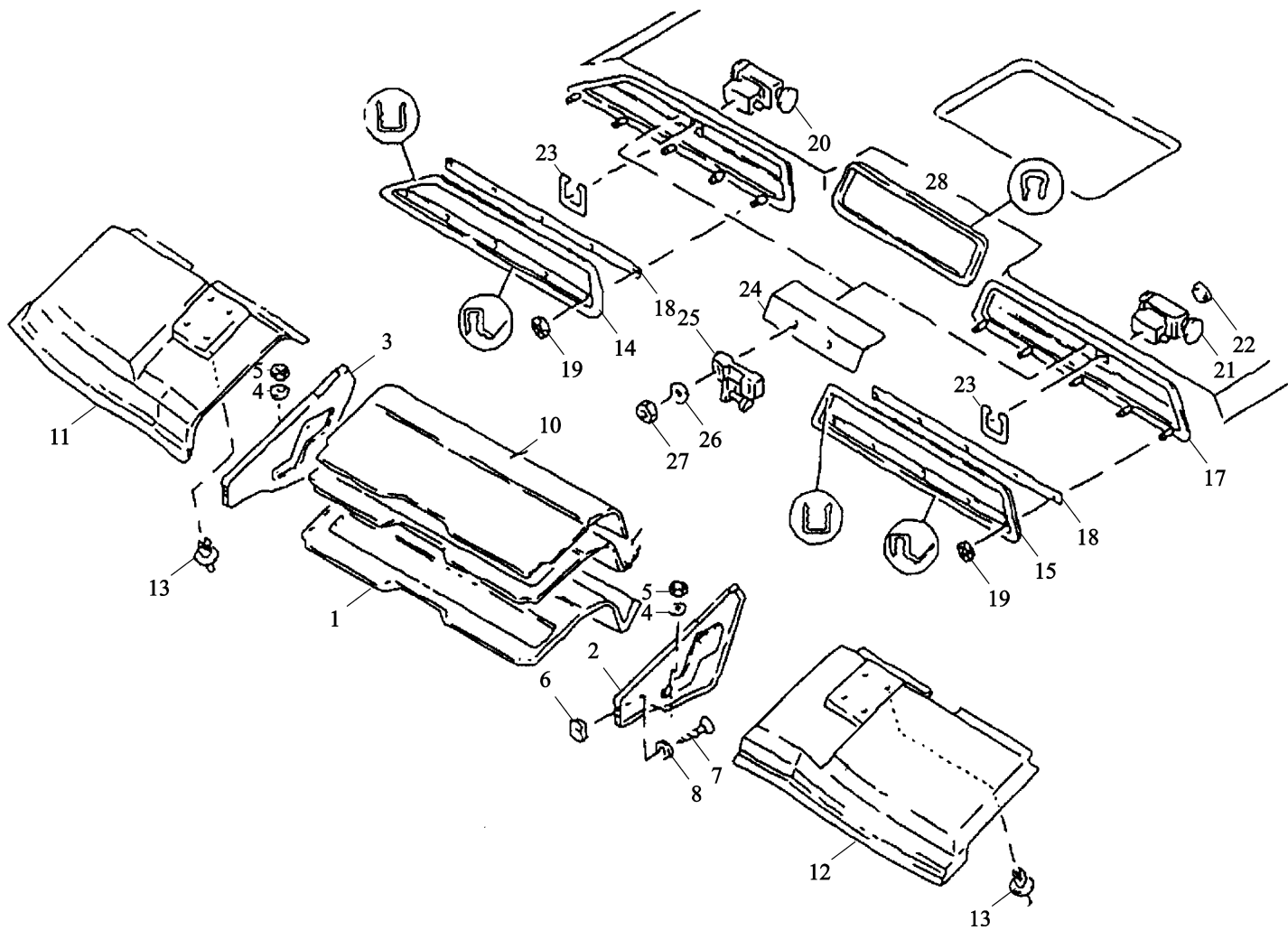

行李架 luggage rack

序号	件号	名称	Name	数量	适用车型	备注
NO	Part No.	Description		Quantity	Suitable	Remark
21	81.61444.0013	转动锁总成	turn lock assembly	1		
22	81.97104.0012	盖	cover	1		
23	81.61440.0016	塑料夹箍	clamp plastic	2		
24	81.62940.0040	支架	bracket	2		
25	81.63903.0144	锁板	lock plate	2		
26	06.15191.0207	垫圈	washer	4		6.4*18*1.6-140HV-MAN183-B1
27	06.11069.0106	六角螺母	hexagon nut	4		M6-8-MAN183-B1
28	81.63903.0152	中间密封架	sealing frame center	1		

驾驶室后拦板上的扶手 grab handle on rear panel truck tractor

-679-  陕西重汽

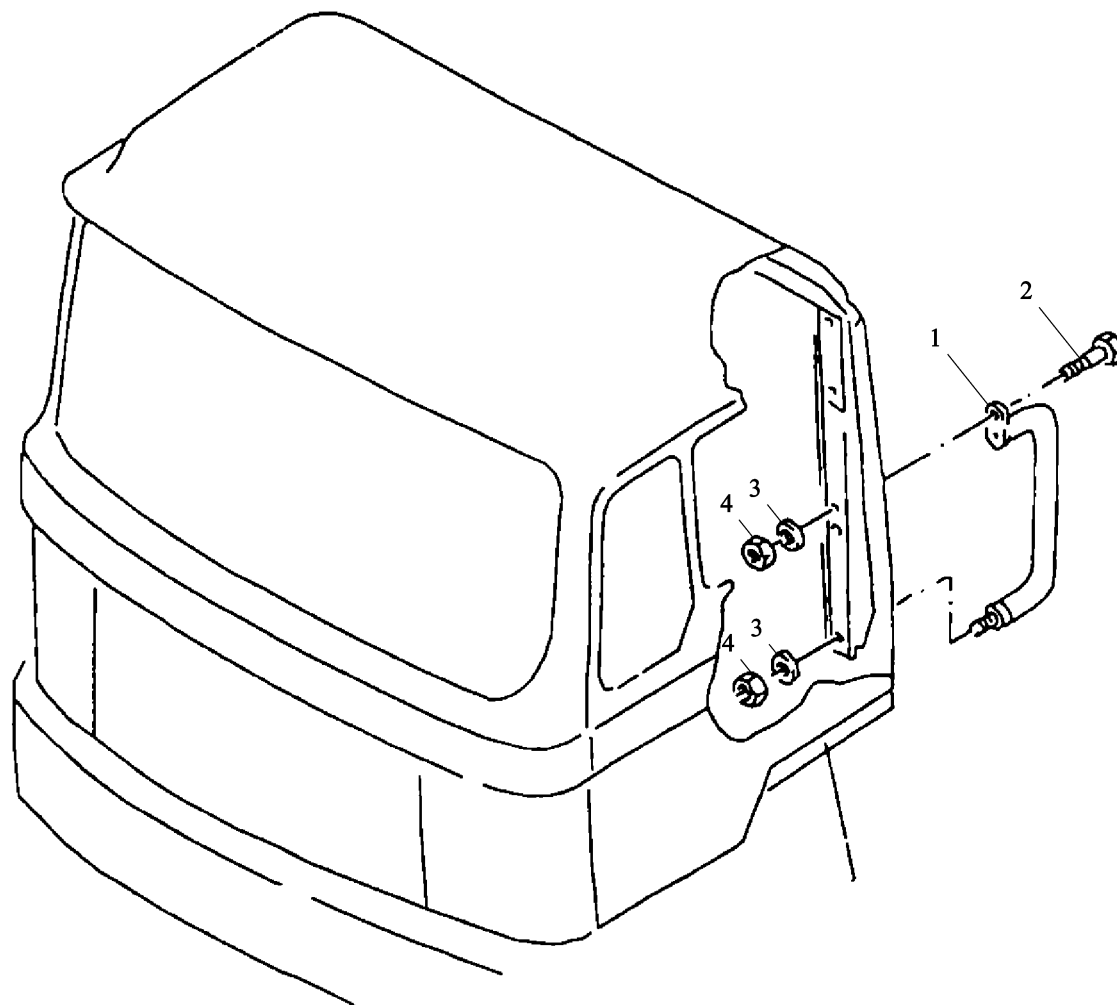

驾驶室后拦板上的扶手 grab handle on rear panel truck tractor

序号	件号	名称	Name	数量	适用车型	备注
NO	Part No.	Description		Quantity	Suit Model	Remark
1	81.97001.5085	黑色扶手总成	grab handle assembly black	1		
2	06.01303.3113	六角螺栓	hex bolt	2		M8*20SC-8.8MAN183-B1
3	06.15013.0411	垫片	washer	3		A8.4*16*1.6-200HV-MAN183-B1
4	06.11064.2114	六角螺母	hexagon nut	1		M18-8-MAN183-B1

带支座的发动机罩绝缘体 engine cowling insulation with mounting

-681-  陕西重汽

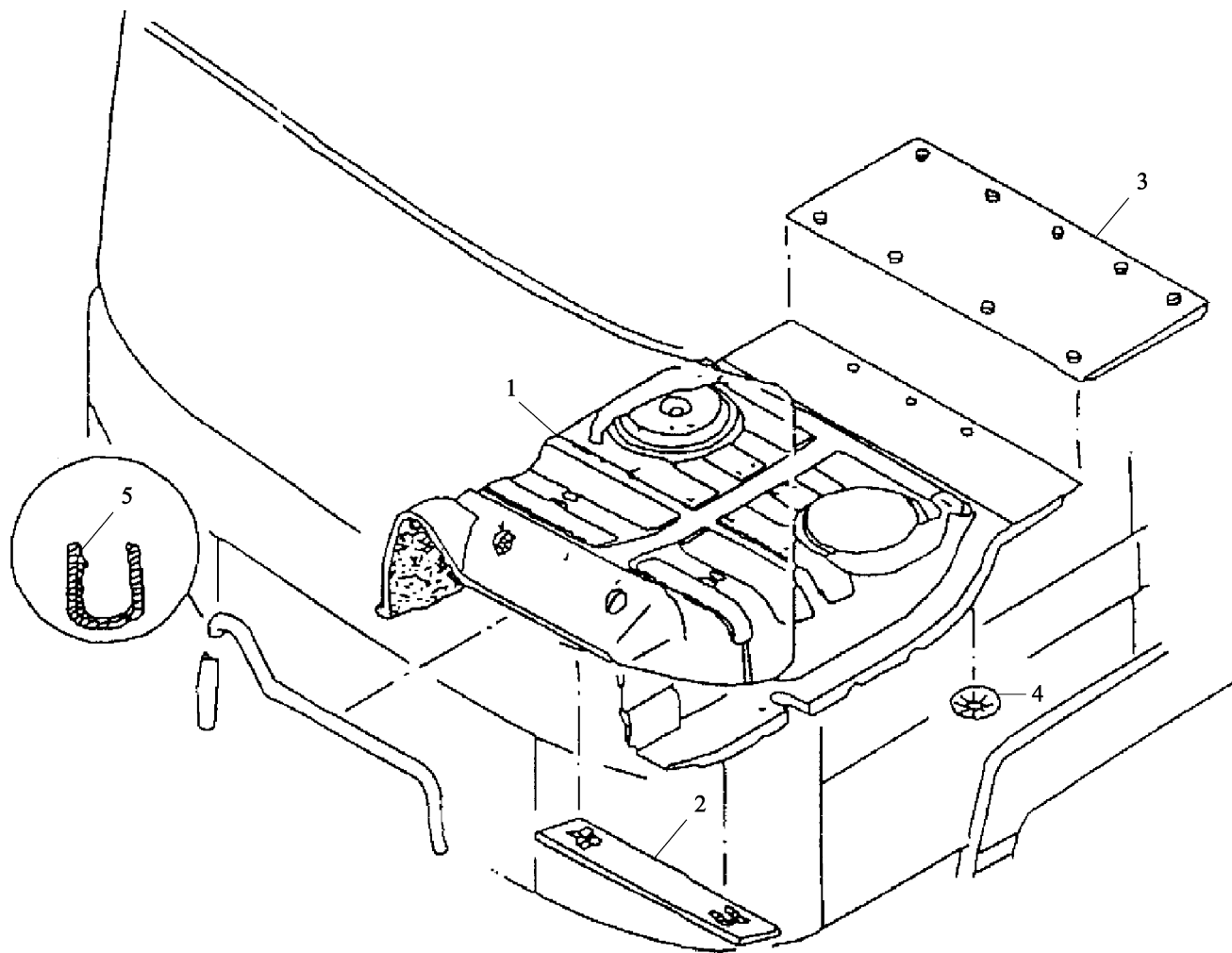

带支座的发动机罩绝缘体 engine cowling insulation with mounting

序号	件号	名称	Name	数量	适用车型	备注
NO	Part No.	Description		Quantity	Suitable	Remark
1	81.61370.0073	发动机下隔热垫	engine cowling insulation	1		
2	81.61370.5006	护板	anti-wear strip assembly	1		
3	81.61370.0052	发动机隔热板	engine cowling insulation rear	1		
4	81.90820.0340	紧止垫圈	lock washer	36		5-22-X12CRNI177
5	04.39535.9106	前围镶条	anti-collision strip	14		

地板横向加强件 cross reinforcement floor support

-683-  陕西重汽

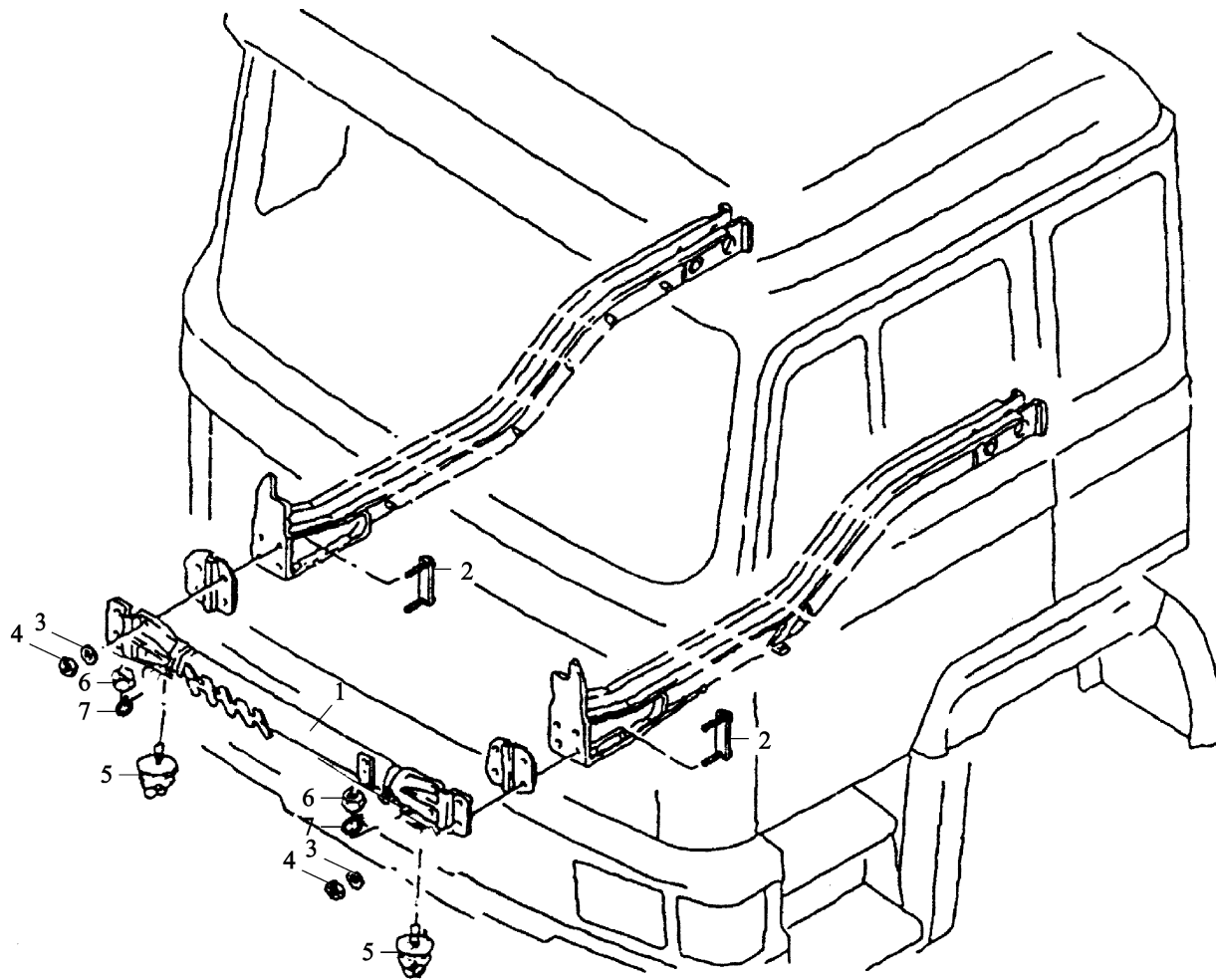

地板横向加强件 cross reinforcement floor support

序号	件号	名称	Name	数量	适用车型	备注
NO	Part No.	Description		Quantity	Suitable	Remark
1	81.62821.5049	横梁总成	cross reinforcement assembly	1		
2	81.97487.5027	连接板	fish plate assembly	4		
3	06.15013.0412	垫片	washer	8		5*20*2
4	06.11064.2115	螺母	hexagon nut	8		M10-8-MAN183-B1
5	81.96210.0536	缓冲块		2		
6	06.11240.0206	六角螺母		2		BM10-8-A3C
7	81.90714.0349	垫片		2		11*50*15

横向窗帘 transverse curtain

-685-  陕西重汽

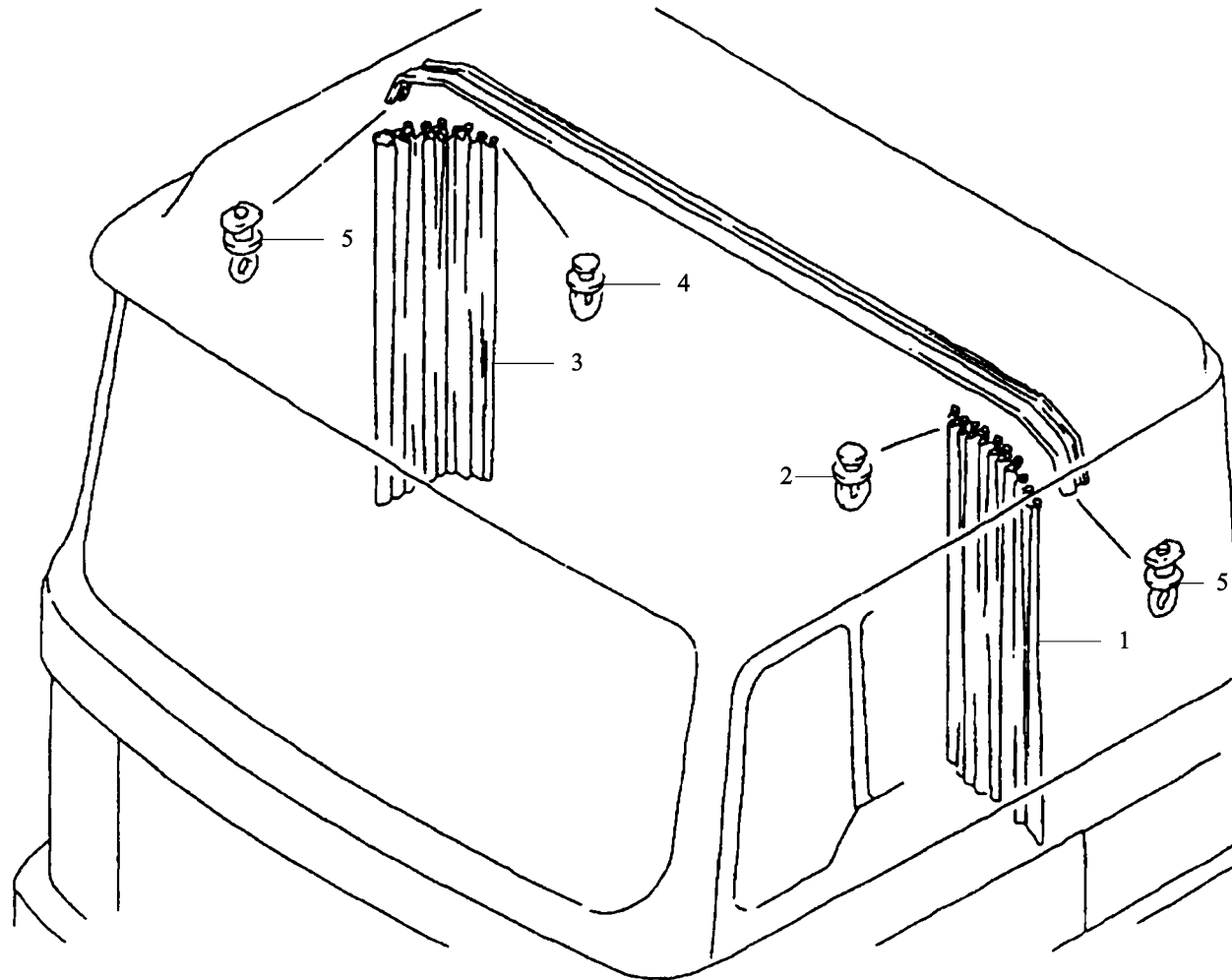

横向窗帘 transverse curtain

序号	件号	名称	Name	数量	适用车型	备注
NO	Part No.	Designation		Quantity	Suitable	Remark
1	81.62101.5066	左窗帘总成	transverse curtain assembly left	1		
2	06.43839.0060	滑 块	glider	16		
3	81.62102.5049	右窗帘总成	transverse curtain assembly right	1		
4	06.43839.0060	滑 块	glider	16		
5	06.43839.0026	夹持器	retainer	2		

环行窗帘和横向窗帘 all-round curtain and transverse curtain

-687-  陕西重汽

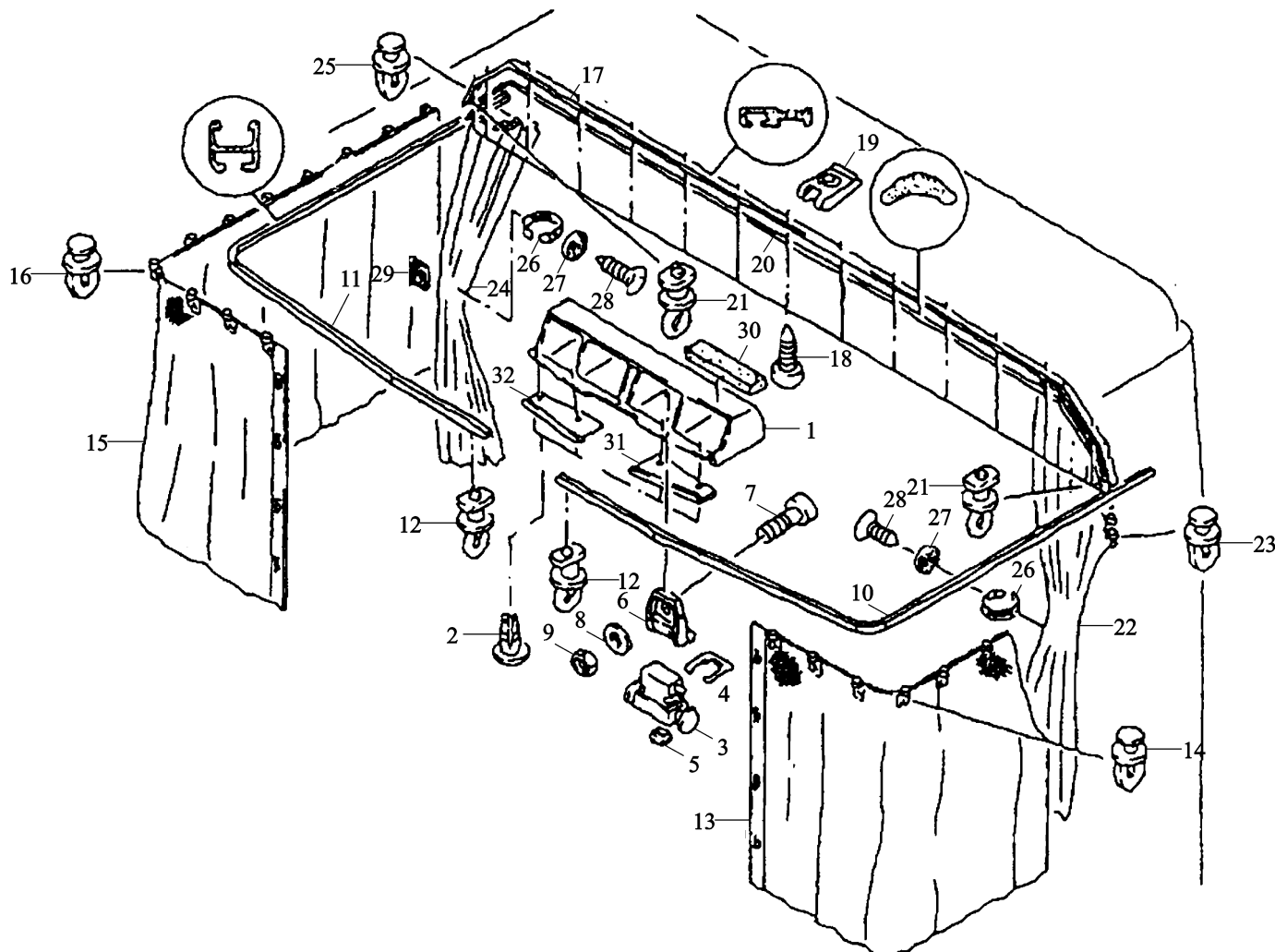

环行窗帘和横向窗帘 all-round curtain and transverse curtain

序号	件号	名称	Name	数量	适用车型	备注
NO	Part No.	Description		Quantity	Suit for	Remark
1	81.63903.0078	窗帘盒	curtain tray	1		
2	06.24249.0007	铆钉	rivet	5		7*3*17.5-4-PA6.6-SW
3	81.61444.0013	转动锁总成	turn lock assembly	1		
4	81.61440.0016	塑料夹箍	clamp plastic	1		
5	81.97104.0012	盖	cover	1		
6	81.61440.0018	锁紧板	lock plate	1		
7	06.04201.2507	盘头螺钉	pan-head screw	1		M5*16-4.8-H-MAN183-B1
8	06.15013.0408	垫片	washer	2		A5.3*10*1-200HV-MAN183-B1
9	06.11064.2111	六角螺母	hexagon nut	1		M5-8-MAN183-B1
10	81.63704.0013	左轨道	rafil left	1		
11	81.63704.0014	右轨道	rail right	1		
12	06.43839.0026	夹持器	retainer	2		
13	81.62101.5063	环形窗帘总成	all-round curtain assembly	1		
14	06.43839.0060	滑块	glider	25		
15	81.62102.5041	环形窗帘	all-round curtain assembly	1		
16	06.43839.0060	滑块	glider	25		
17	81.62140.0065	窗帘轨道	curtain rail	1		
18	06.07154.1204	十字槽盘头自攻螺钉	oval-head self-tapping	15		ST2-9*25C-H-A3C
19	06.13189.0059	螺母	speed nut	15		ST2.9-3-A3C
20	04.39835.9012	黑色嵌条垫	filler stripmat black	2.4		
21	06.43839.0026	夹持器	retainer	2		
22	81.62101.5066	左横向窗帘总成	transverse curtain assembly left	1		
23	06.43839.0060	滑块	glider	16		

环行窗帘和横向窗帘 all-round curtain and transverse curtain

-689-  陕西重汽

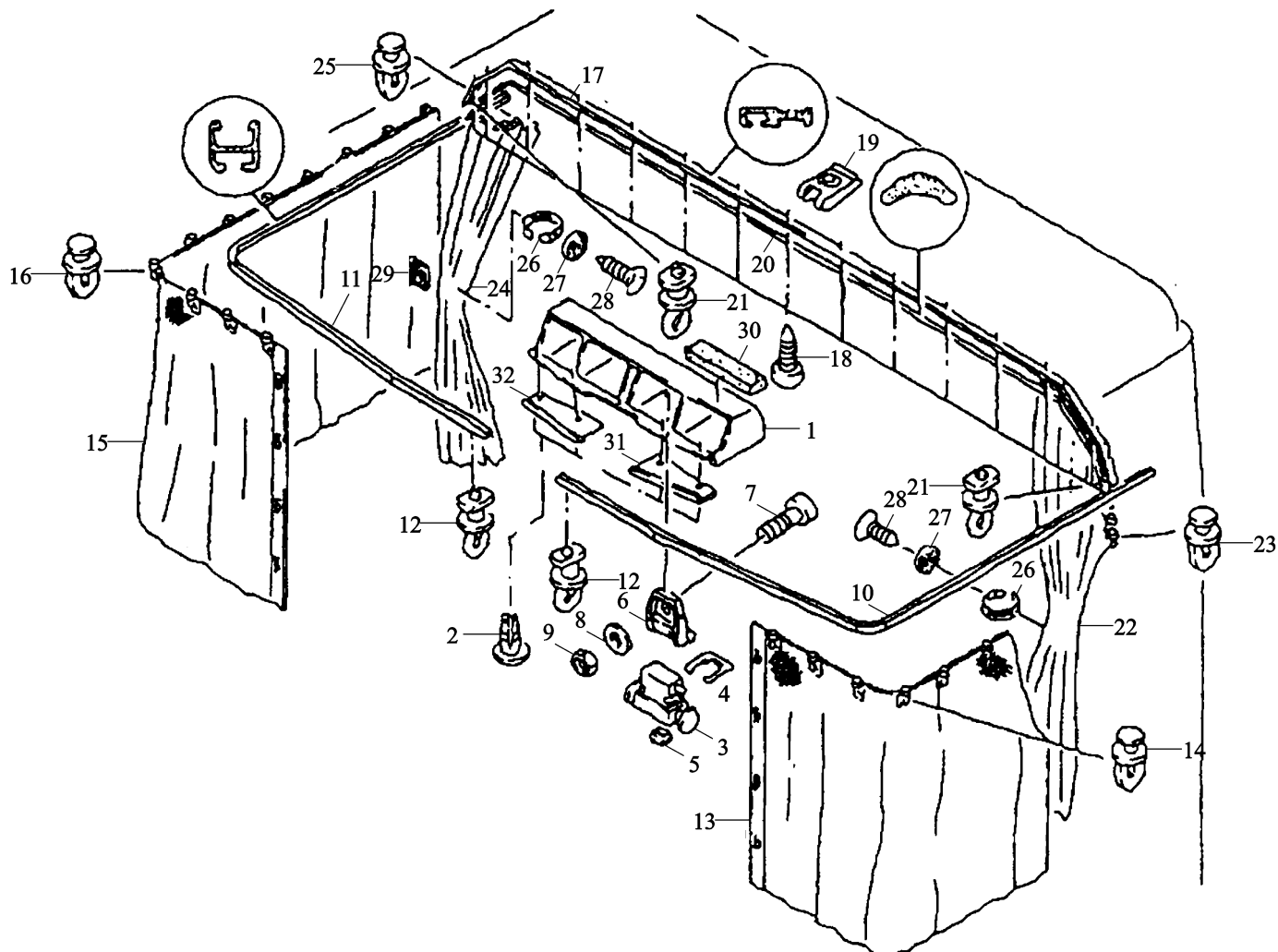

环行窗帘和横向窗帘 all-round curtain and transverse curtain

序号	件号	名称	Name	数量	适用车型	备注
NO	Part No.	Description		Quantity	Suit for	Remark
24	81.62102.5049	右横向窗帘总成	transverse curtain assembly right	1		
25	06.43839.0060	滑 块	glider	16		
26	81.62105.5001	固定带	retaining strap	2		
27	81.62105.0001	固定盘	retaining disc	2		
28	06.07171.1405	自攻螺钉	self-tapping oval head screw	2		ST3.9*19C-H-H3I
28	06.07171.1406	自攻螺钉	self-tapping oval head screw	2		ST3.9*22C-H-H3I
29	04.38460.9049	胶 布	adhesive tape	NB		A29*30*R-SW
30	81.63903.0134	黑色自粘式缓冲垫	buffer self-adhesive	2		
31	81.63903.0132	黑色右角铁	angle right black	1		
32	81.63903.0133	黑色左角铁	angle left black	1		

立柱衬里 pillar lining

-691-  陕西重汽

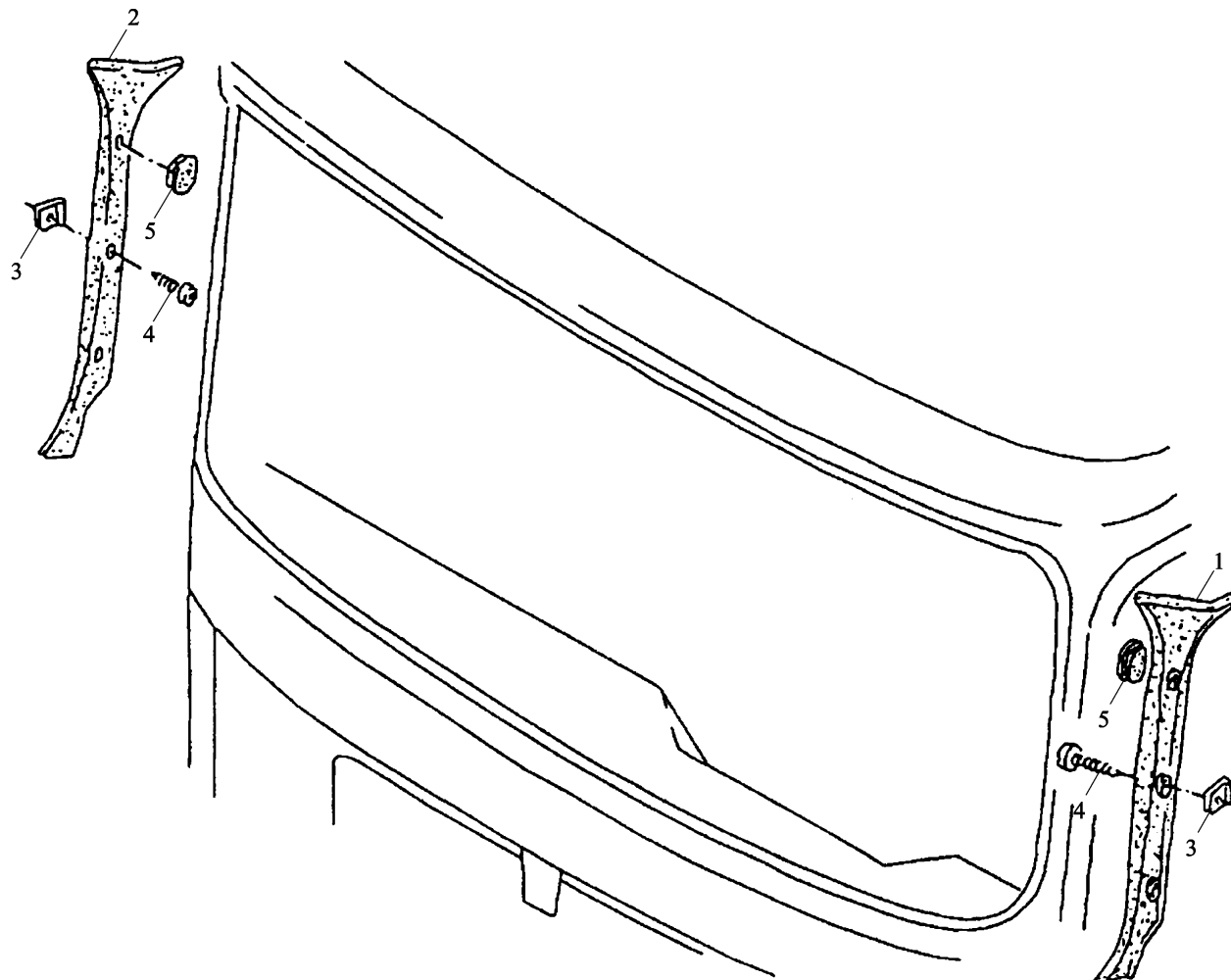

立柱衬里 pillar lining

序号	件号	名称	Name	数量	适用车型	备注
NO	Part No.	Designation		Quantity	Suitable	Remark
1	81.62430.0017	左上护罩	covering left, upper	1		
2	81.62430.0016	右上护罩	covering right, upper	1		
3	06.13189.0039	簧片螺母	speed nut	4		ST4.2-3-A3C
4	06.07158.1504	自攻螺钉	oval-head self-tapping	4		ST4.2*16C-H-A3C
5	81.96002.0303	塞子	plug	4		D34*24*4

隔音材料 soundproofing

-693-  陕西重汽

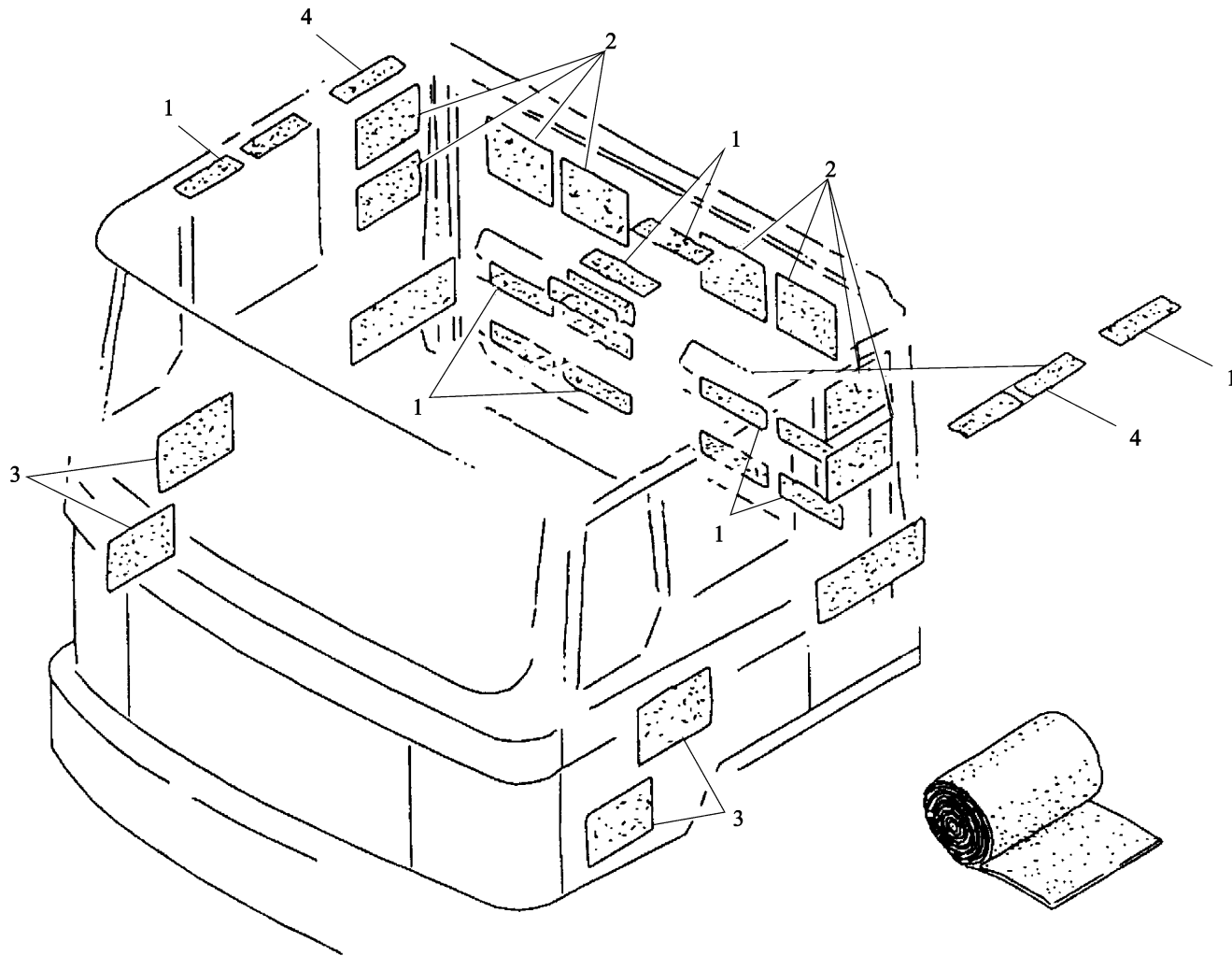

隔音材料 soundproofing

⚡ 陕西重汽 -694-
<https://vk.com/dieselinj>

序号	件号	名称	Name	数量	适用车型	备注
NO	Part No.	Description		Quantity	Suit for	Remark
1	81.62571.2049	阻尼板	damping plate	8		750*50*2.5
2	81.62571.2044	阻尼板	damping plate	6		500*165*2.5
3	81.62571.2043	阻尼板	damping plate	4		320*200*2.5
4	81.62571.2042	阻尼板	damping plate	2		300*50*2.5

睡铺支架 bunks bracket

-695-  陕西重汽

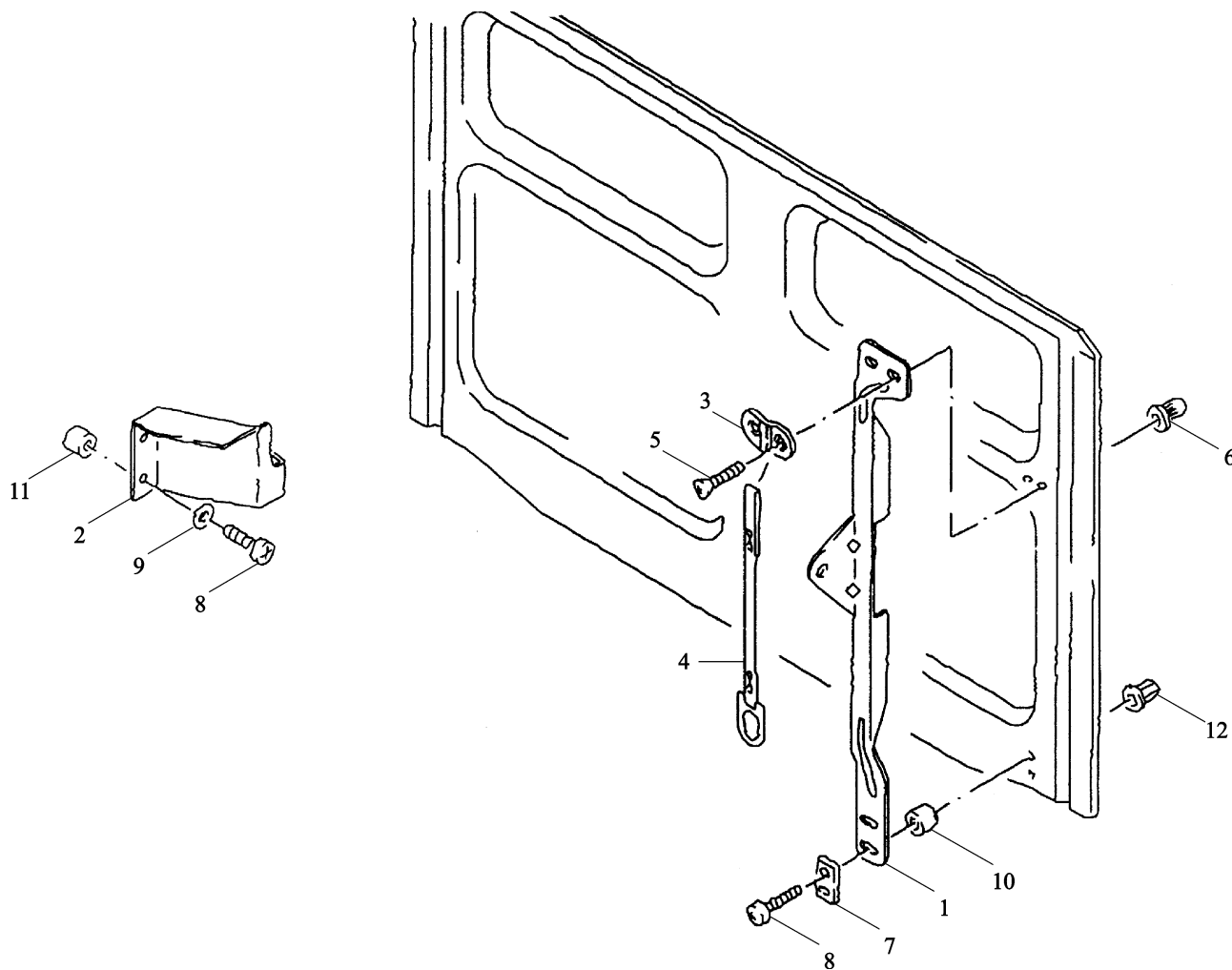

睡铺支架 bunks bracket

序号	件号	名称	Name	数量	适用车型	备注
NO	Part No.	Description		Quantity	Suit for	Remark
1	81.62158.0023	左支架总成	bracket	1		
2	81.62158.0018	卧铺右支架	support	1		
3	81.62158.0019	装配板	securing plate	1		
4	81.62150.5033	安全带	retaining strap assembly	1		
5	06.04300.8916	盘头螺钉	oval-head countersunk screw	2		M8*35-4.8-H-A2R
6	06.13169.0013	铆接螺母	blind rivet nut	4		AM8*15.5-QST36.3-A3A
7	81.97487.0494	连接板	fish plate	1		16*3*65-12.5-40-9.0-ST37-2-A4C
8	06.04201.8713	盘头螺钉	pan-head screw	4		M8*30-4.8-H-A2R
9	06.15019.0084	钢管	washer	2		A8.4*16*1.6-200HV-MAN183-B4
10	81.94289.0163	衬套	steel tube	4		16*3.5*7.5-0.25-ST35BK
11	06.18610.1509	钢管	steel tube	2		16*3.5*9-0.2-ST35BK
12	06.13169.0011	铆接螺母	blind rivet nut	2		AM8*28.7-ST/PUR-A3C

下铺 bunk lower

-697-  陕西重汽

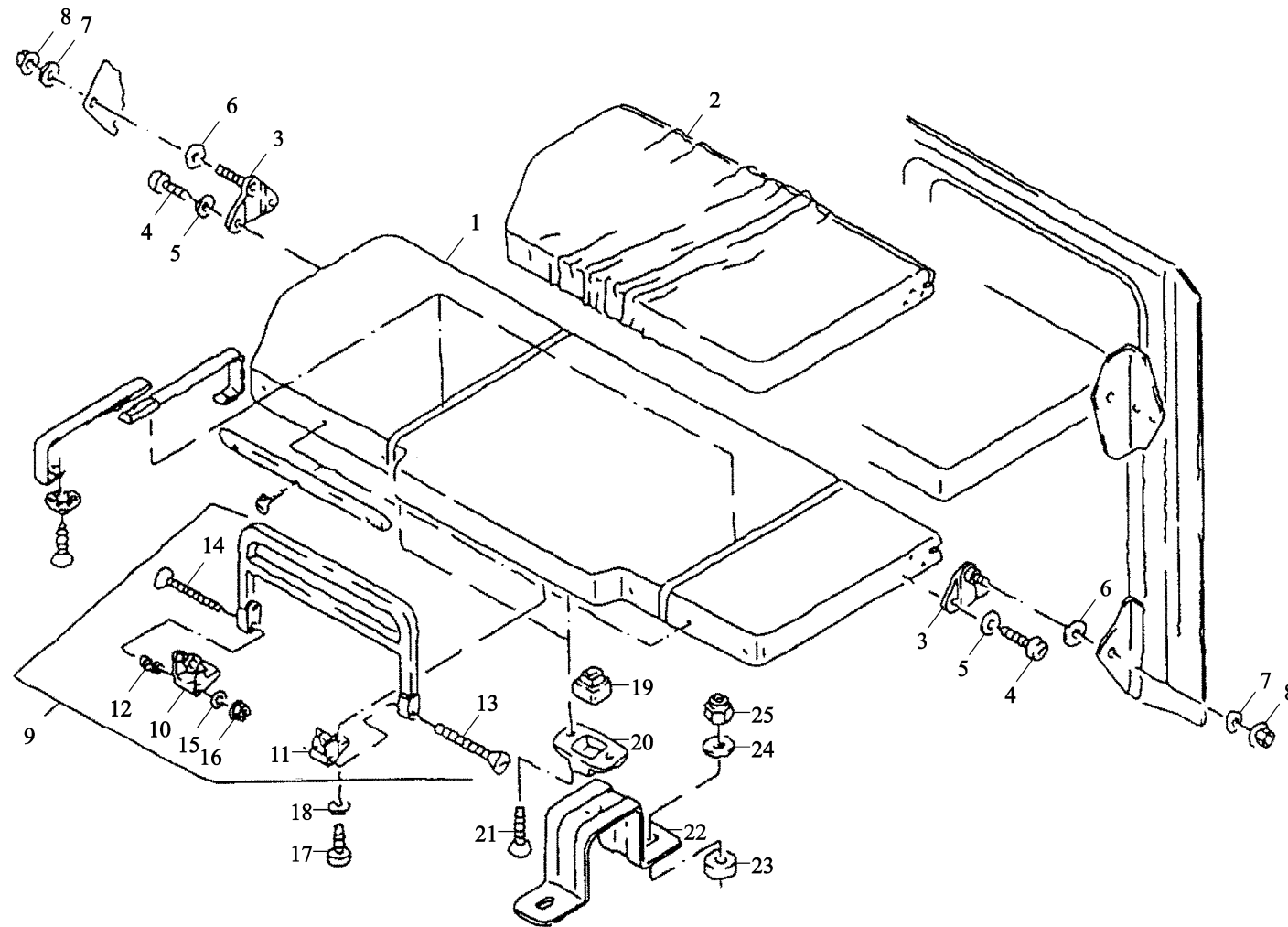

下铺 bunk lower

序号	件号	名称	Name	数量	适用车型	备注
NO	Part No.	Description		Quantity	Suit for	Remark
1	81.62159.6268	睡铺总成	bunk assembly	1		
2	81.62160.5143	卧铺垫总成	covering assembly	1		
3	81.62159.5229	板总成	plate assembly	2		
4	06.04209.0030	平头螺钉	pan-head screw	4		M8*16-4.8-H-A3R
5	06.15019.0084	垫片	washer	4		A8.4*16*1.6-200HV-MAN183-B4
6	81.90713.0004	垫片	washer	2		12.5*25*2.5
7	06.15019.0084	垫片	washer	2		A8.4*16*1.6-200HV-MAN183-B4
8	06.11240.0604	六角锁紧螺母	hex lock nut	2		BM8-8-MAN184-B4
9	81.62150.6017	保护架总成	securing clip assembly	1		
10	81.62150.6016	锁止架总成	retainer, left assembly	1		
11	81.62150.0023	安全装置轴承支架	bracket	1		
12	06.46080.0340	压缩弹簧	pressure spring	2		2.5*12.5*47.5
13	06.04299.0009	沉头螺钉	countersunk screw	1		M8*90*34-4
14	06.04299.0010	沉头螺钉	countersunk screw	1		M8*100*34-4
15	06.15019.0084	垫片	washer	2		A8.4*16*1.6-200HV-MAN183-B4
16	06.11240.0604	六角锁紧螺母	hex lock nut	2		BM8-8-MAN183-B4
17	06.04209.0030	盘头螺钉	pan-head screw	6		M8*16-4.8-H-A3R
18	06.15019.0084	垫片	washer	6		A8.4*16*1.6-200HV-MAN183-B4
19	81.96020.0129	橡胶垫	rubber pad	2		26.5*29.5*19-8
20	81.62670.0019	黑色车门止动器	housing door arrestor black	2		
21	06.04209.0023	盘头螺钉	pan-head screw	4		M5*16-4.8-H-A3R
22	81.62158.5010	支架总成	bracket assembly	2		
23	88.90710.0070	垫片	washer	4		6.5*20*7-ST52-3-A3C
24	06.15190.0407	垫片	washer	4		6.4*18*1.6-140HV-A3R
25	06.12079.0003	六角锁紧螺母	hex cap lock nut	4		M6-6-A3R

前侧装饰板和保护边 side trim front panel and protective edging

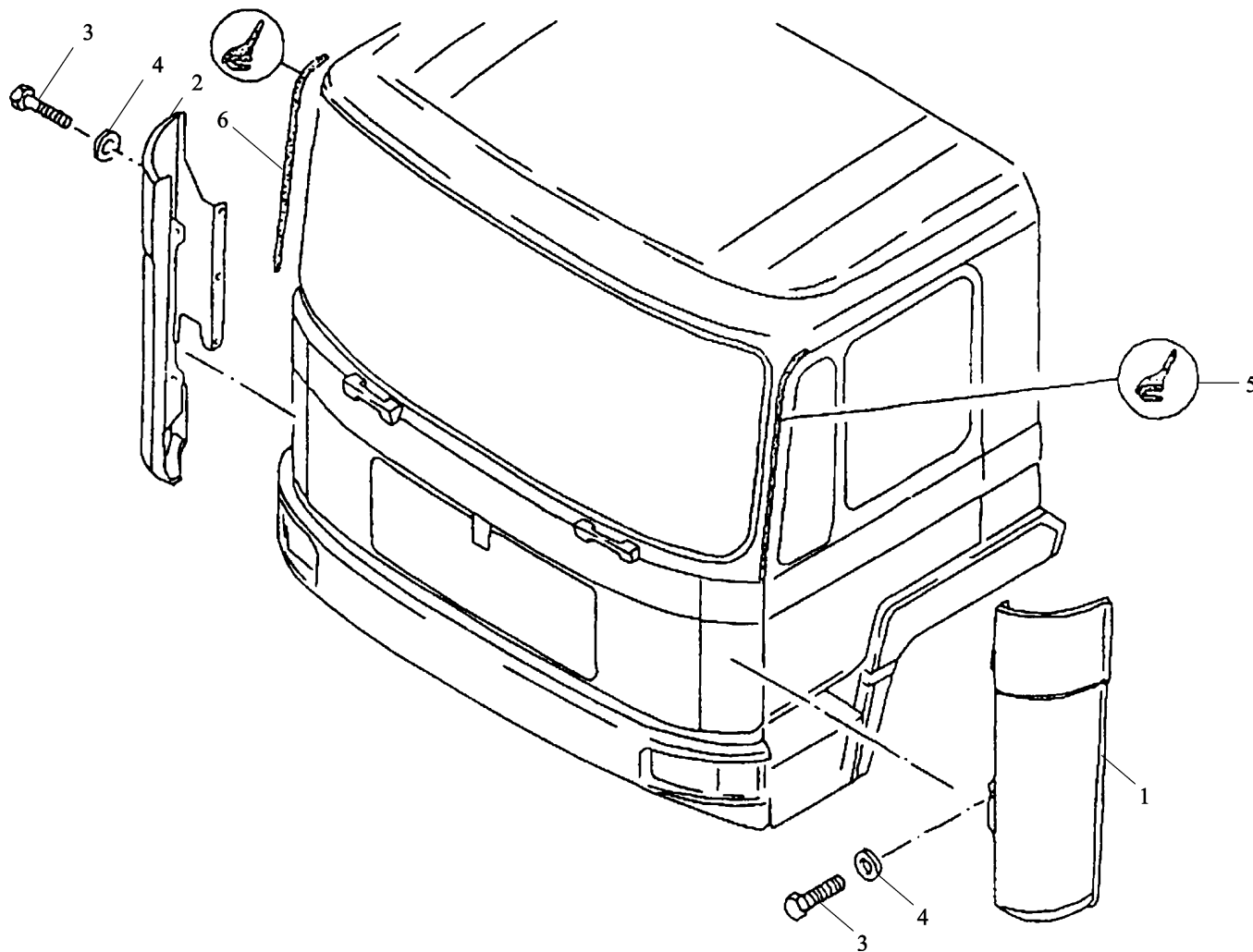

前侧装饰板和保护边 side trim front panel and protective edging

序号	件号	名称	Name	数量	适用车型	备注
NO	Part No.	Description		Quantity	Suit for	Remark
1	81.62410.2225	左前侧盖板	side trim for front panel left	1		
2	81.62410.2224	右前侧盖板	side trim for front panel right	1		
3	06.01470.0509	六角头螺栓	hex bolt	10		M18*16Z1-8.8-MAN183-B1
4	06.15013.6111	垫圈	washer	10		A8.4*16*1.6-200HV-A3C
5	81.62910.0051	雨槽护套左		1		
6	81.62910.0052	雨槽护套右		1		

密封的侧栏板 side panel closed

-701-  陕西重汽

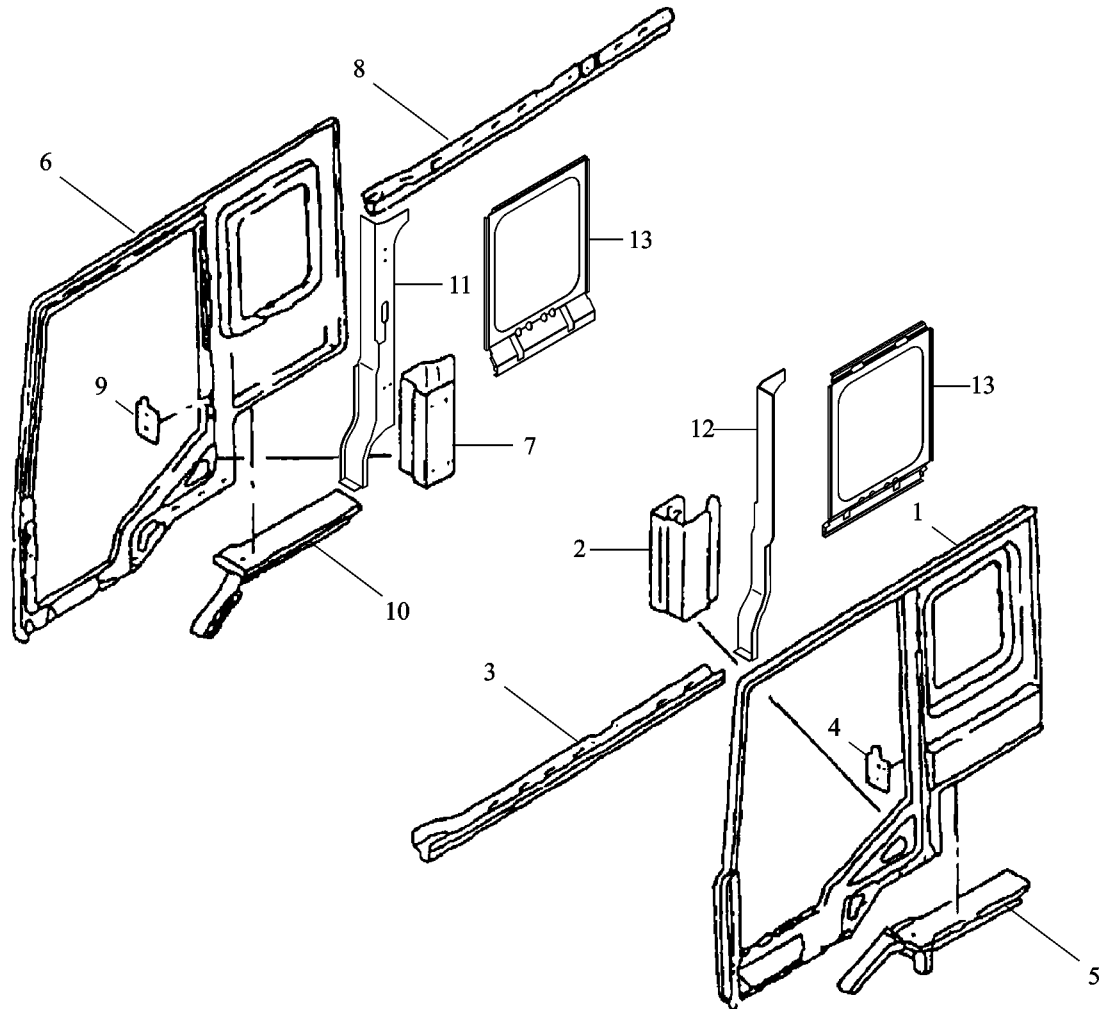

密封的侧栏板 side panel closed

序号	件号	名称	Name	数量	适用车型	备注
NO	Part No.	Designation		Quantity	Suitable	Remark
1	81.62510.2367	左侧围外板	side panel replacement group lh/long closed	1		
2	81.62530.4191	门立柱下加强盒	reinforcement assembly	1		
3	81.62510.2325	左侧围上横梁	reinforcement assembly left upper	1		
4	81.90750.0571	锁柱螺母板	threaded plate	1		
5	81.62530.4247	左侧围下横梁总成	reinforcement assembly left	1		
6	81.62510.2366	右侧围外板	side panel replacement group rh/long closed	1		
7	81.62530.4191	门立柱下加强盒	reinforcement assembly	1		
8	81.62510.4440	右侧围上横梁总成	reinforcement assembly right, upper	1		
9	81.90750.0571	锁柱螺母板	threaded plate	1		
10	81.62530.4248	右侧围下横梁总成	reinforcement assembly	1		
11	81.62530.4199		right			
12	81.62530.4240					
13	81.62530.2274					

左座驾驶车辆驾驶室翻转机构 cab tilting mechanism l.h. drive vehicle

-703-  陕西重汽

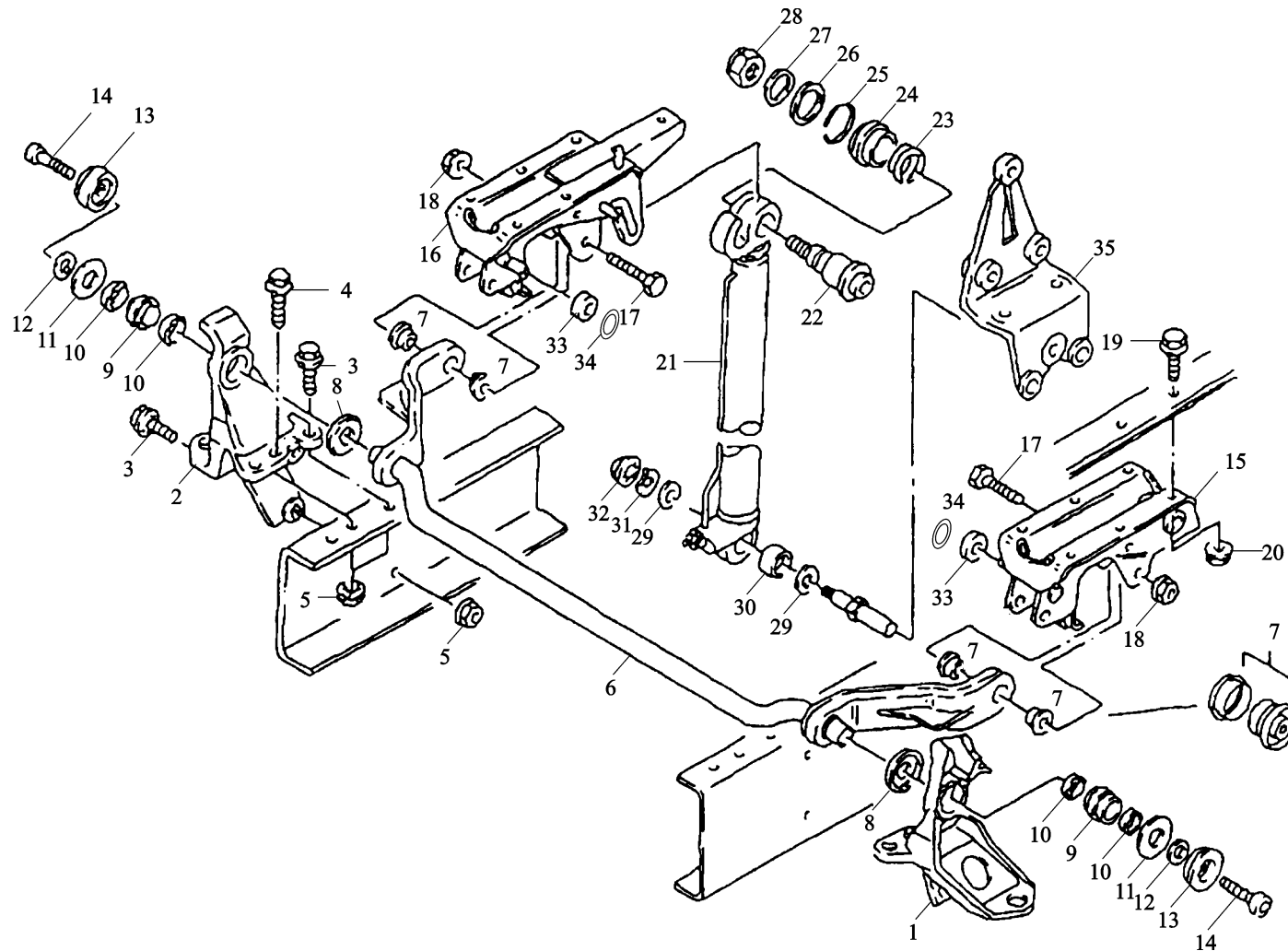

左座驾驶车辆驾驶室翻转机构 cab tilting mechanism l.h. drive vehicle

序号	件号	名称	Name	数量	适用车型	备注
NO	Part No.	Description		Quantity	Suitable	Remark
1	81.41720.6061	前悬置左支座	bracket left	1		
2	81.41720.6060	前悬置右支座	bracket right	1		
3	06.02813.4913	六角锁紧螺钉	hex lock screw	6		M14*40
4	06.02813.4915	六角锁紧螺钉	hex lock screw	4		M14*55
5	06.11251.2005	锁紧螺母	hex lock nut	10		M14*1.5-10-MAN183-B1
6	81.41715.6010	翻转轴	locating arm assembly	1		
7	81.96210.0437	垫圈	rubber pad plastic/steel	2		
8	81.90713.0909	垫片	shim	2		33*65*6-ST/GI
9	06.36950.0510	轴承衬套	bearing bush	2		
10	81.96503.0129	垫片	seal	4		35.5*47*5-PUR
11	81.96101.0638	垫片	washer	2		32*70*4-PAF
12	06.15013.0415	垫片	washer	2		A15*28*2.5-200HV-MAN183-B1
13	81.96210.0407	橡胶垫	rubber pad	2		
14	06.02099.0211	内六角圆柱头螺钉	cylinder crew	2		M14*30
15	81.41720.5341	翻转轴左支撑总成	bracket assembly left	1		
16	81.41720.5340	翻转轴右支撑总成	bracket assembly right	1		
17	06.01499.0150	六角头螺栓	hex shoulder stud	2		M16*100
18	06.11241.0117	六角锁紧螺母	hex lock nut	2		AM16*1.5-10-A3C
19	06.01739.0054	螺栓	hex bolt	11		M12*1.5*35-8.8-A-MAN183-A3C
20	06.11222.6507	六角螺栓	hex collar lock nut	14		M12*1.5-MAN183-B1
21	81.41723.6099	翻转油缸	hydraulic cylinder	1		
	DZ1640820020	翻转油缸	hydraulic cylinder			
	DZ1640820050	翻转油缸	hydraulic cylinder			
	DZ1640820060	翻转油缸	hydraulic cylinder			

左座驾驶车辆驾驶室翻转机构 cab tilting mechanism l.h. drive vehicle

-705-  陕西重汽

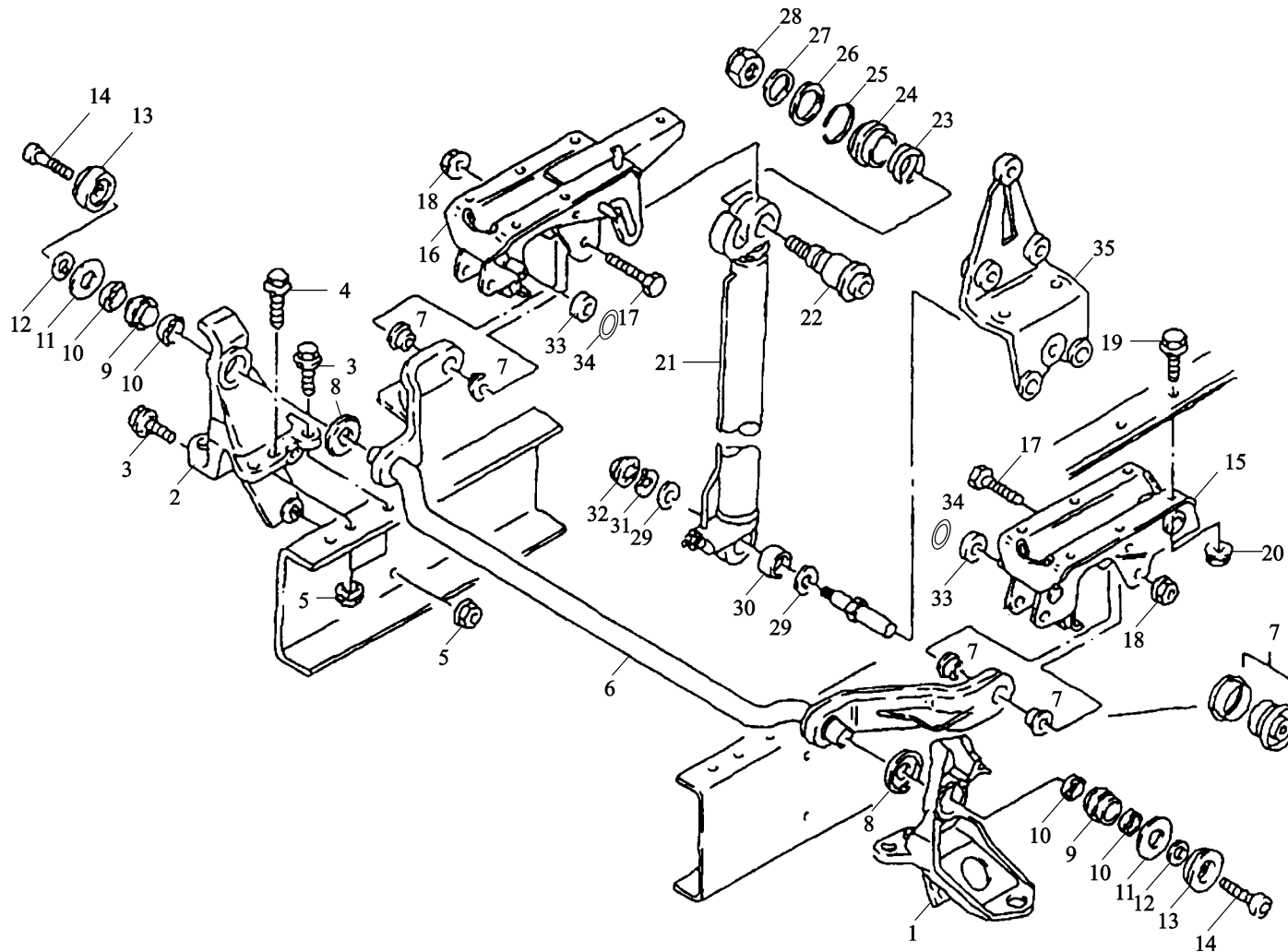

左座驾驶车辆驾驶室翻转机构 cab tilting mechanism l.h. drive vehicle

序号	件号	名称	Name	数量	适用车型	备注
NO	Part No.	Description		Quantity	Suit for	Remark
22	81.91020.0734	销子	pin	1		
23	81.97602.0764	压力弹簧	pressure spring	1		1.6*32.4*25-X12CRNI177K
24	81.41723.0064	垫片	washer	1		
25	81.90820.0500	垫片	circlip	1		A23.2*1.25
26	81.90713.0697	垫圈	washer	1		25*38*3-PE
27	81.90713.0696	衬板	washer	1		16.2*36*4-ST2K32-A4C
28	06.11241.0117	螺母	hex lock nut	1		AM16*1.5-10-A3C
29	81.90712.0983	垫片	washer	2		
30	81.96502.0867	石棉垫圈	seal	2		29.5*40*7-PUR
31	81.90713.0695	垫片	washer	1		18.2*44*3-ST50-2-A3C
32	06.11241.0321	锁紧螺母	hex lock nut	1		AM18*2-10-MAN183-B1
33	81.95801.0114	滚柱	bush	2		20*40*20
34	06.29010.0117	挡圈	circlip	2		20*1.20-ZNPHR5F
35		看子组号 410/0 车架前部 件	see group 410/0 frame front part	*		

加热可调后视镜 rear view mirror heatable and adjustable

-707-  陕西重汽

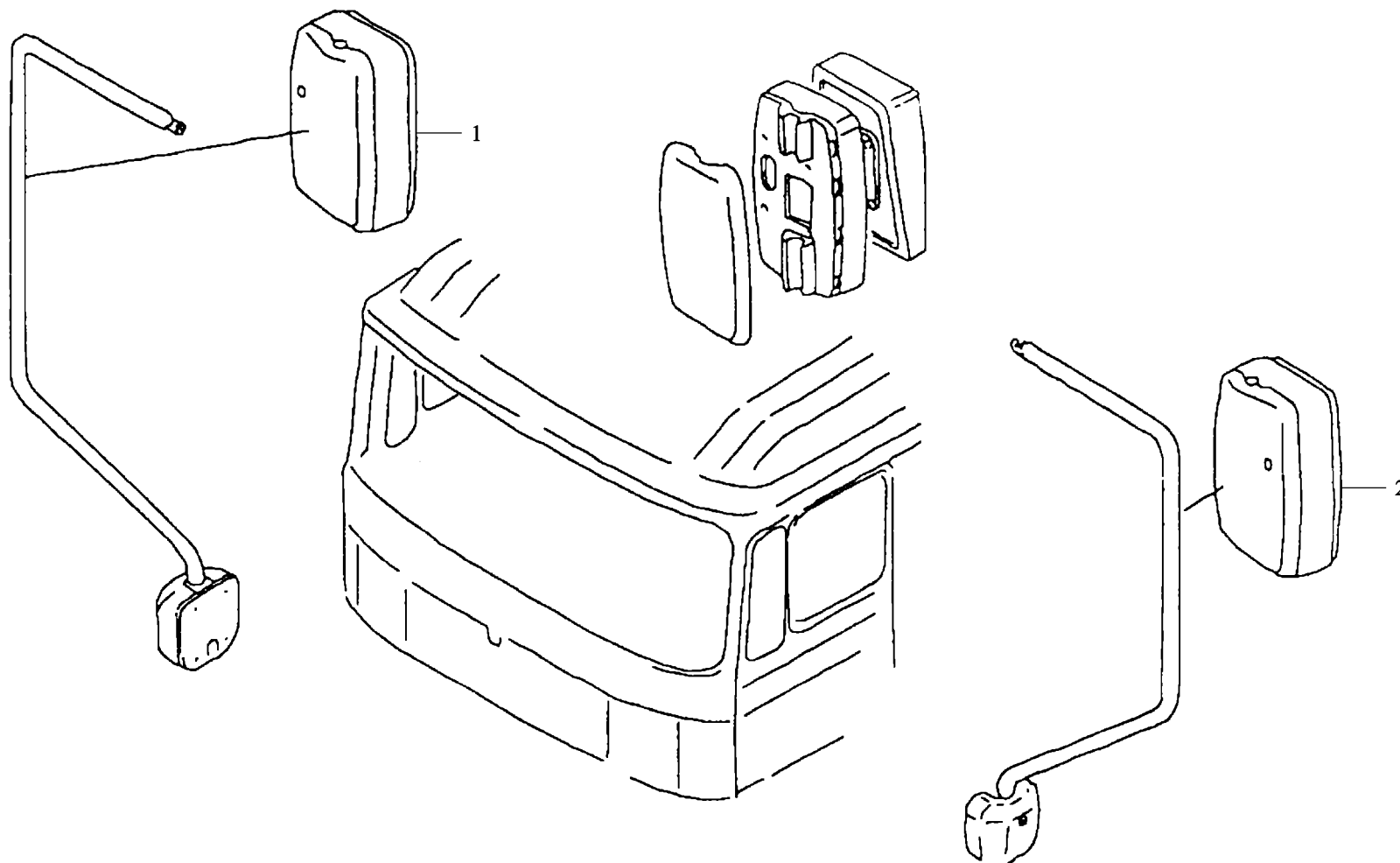

加热可调后视镜 rear view mirror heatable and adjustable

序号	件号	名称	Name	数量	适用车型	备注
NO	Part No.	Description		Quantity	Suit Model	Remark
1	81.63730.6368	右电动加热可调后视镜	rear view mirror elec adjustable right heatable	1		
2	81.63730.6365	左电动加热可调后视镜	rear view mirror elec adjustable left heatable	1		

右加宽可加热后视镜 wide-view mirror heatable right

-709-  陕西重汽

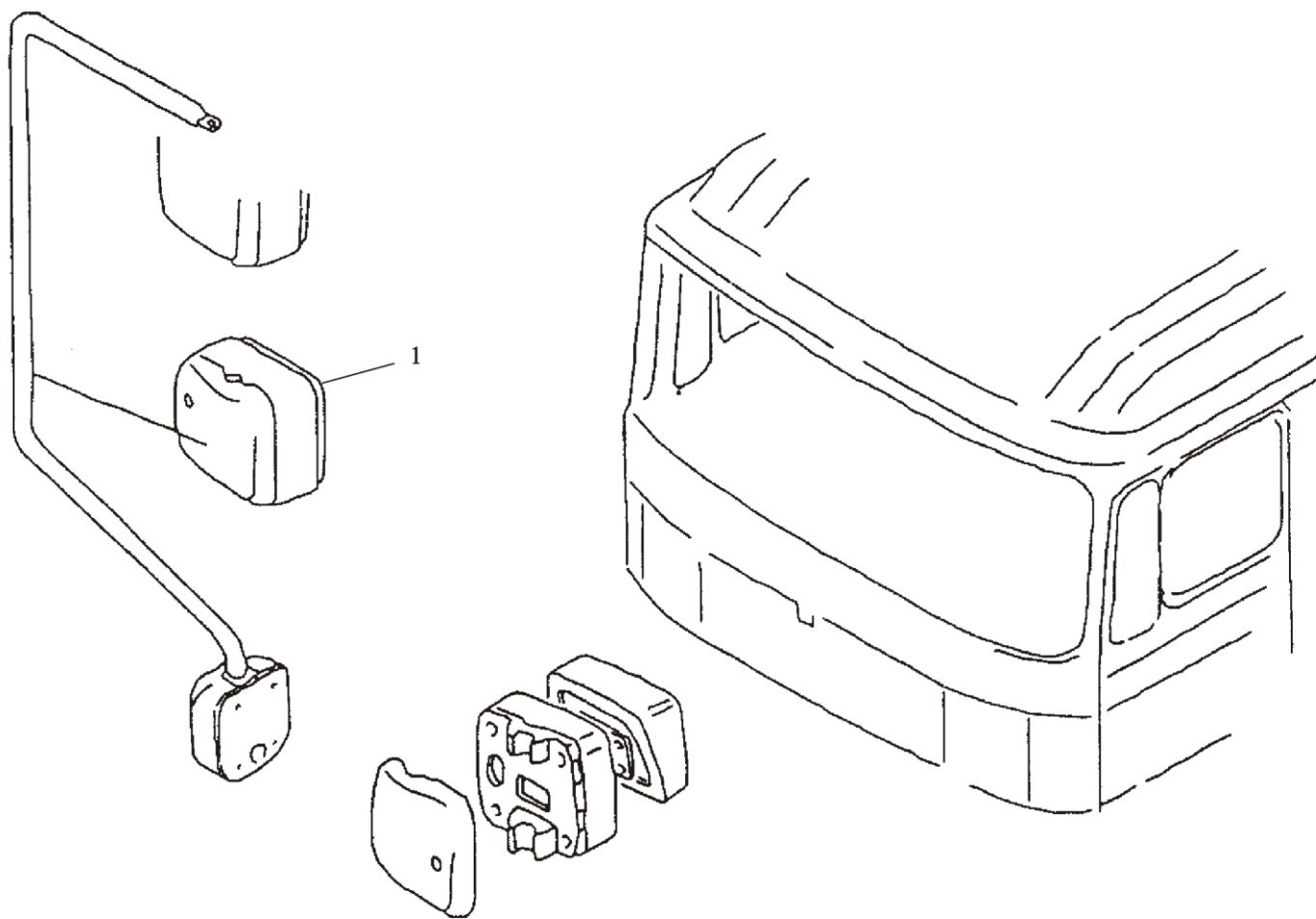

右加宽可加热后视镜 wide-view mirror heatable right

序号	件号	名称	Name	数量	适用车型	备注
NO	Part No.	Designation		Quantity	Suitable	Remark
1	81.63730.6307	电动可调加热后视镜	wide-view mirror heatable elec.adjustable	1		

后视镜左支架 mirror bracket left for rear view mirror

-711-  陕西重汽

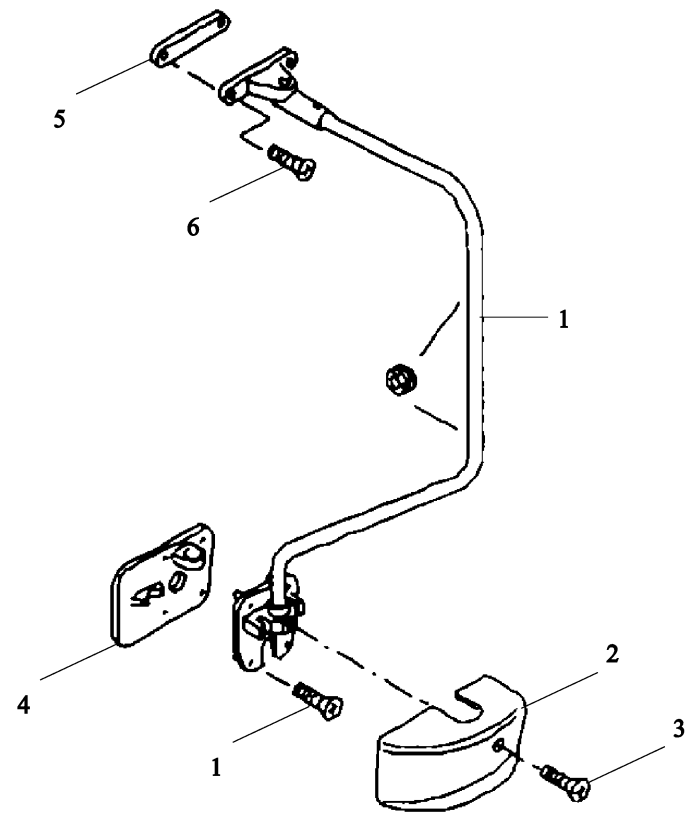
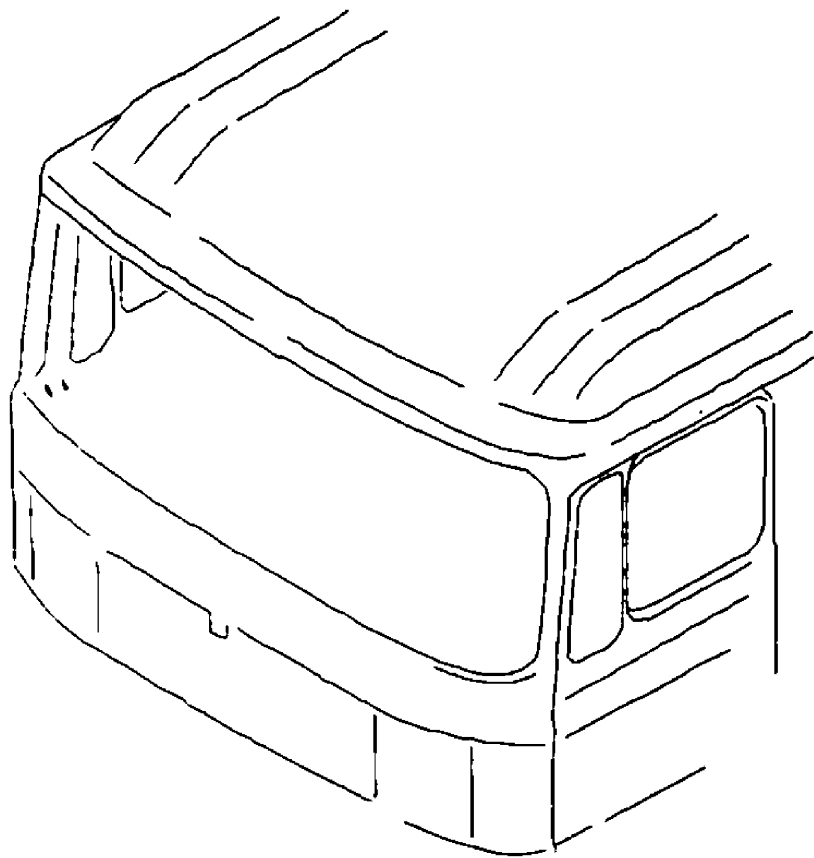

后视镜左支架 mirror bracket left for rear view mirror

序号	件号	名称	Name	数量	适用车型	备注
NO	Part No.	Description		Quantity	Suit for	Remark
1	81.63731.6489	左视镜支架总成	mirror bracket assembly left	1		
2	85.63710.0009	左盖	cap left	1		
3	06.04209.0022	盘头螺钉	pan-head screw	1		M5*12SC-4.8-H-A2R
4	81.63731.0239	左支架	packig left lower	1		
5	81.63731.0184	衬垫	packing mirror	1		
6	06.04309.0007	圆头螺钉	oval-head countersunk screw	6		M6*20SC-8.8-H-MAN183-B4

后视镜右支架 mirror bracket right for rear view mirror

-713-  陕西重汽

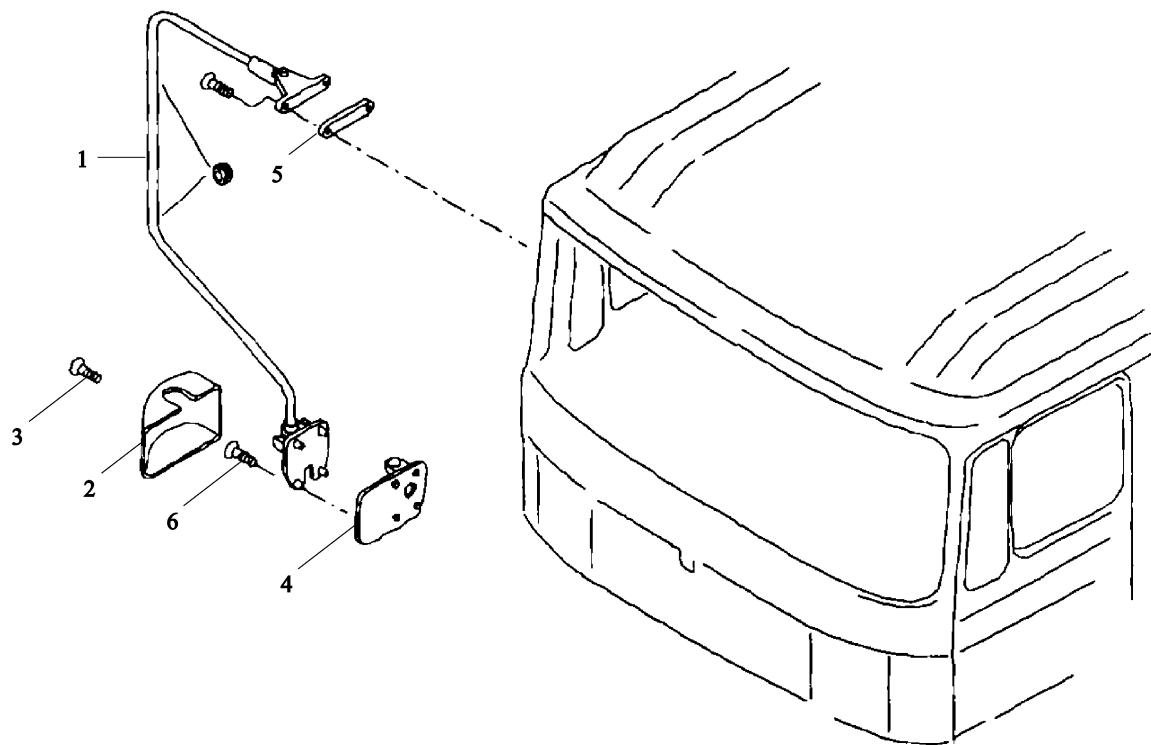

后视镜右支架 mirror bracket right for rear view mirror

序号	件号	名称	Name	数量	适用车型	备注
NO	Part No.	Designation		Quantity	Suitable	Remark
1	81.63731.6490	右视镜支架总成	mirror bracket assembly right	1		
2	85.63710.0010	右盖	cap right	1		
3	06.04209.0022	盘头螺钉	pan-head screw	1		M5*12SC-4.8-H-A2R
4	81.63731.0238	右支架	packing right lower	1		
5	81.63731.0184	衬垫	packing mirror	1		
6	06.04309.0007	圆头螺钉	oval-head countersunk screw	6		M6*20SC-8.8-H-MAN183-B4

前围堵盖 vover on front panel

-715-  陕西重汽

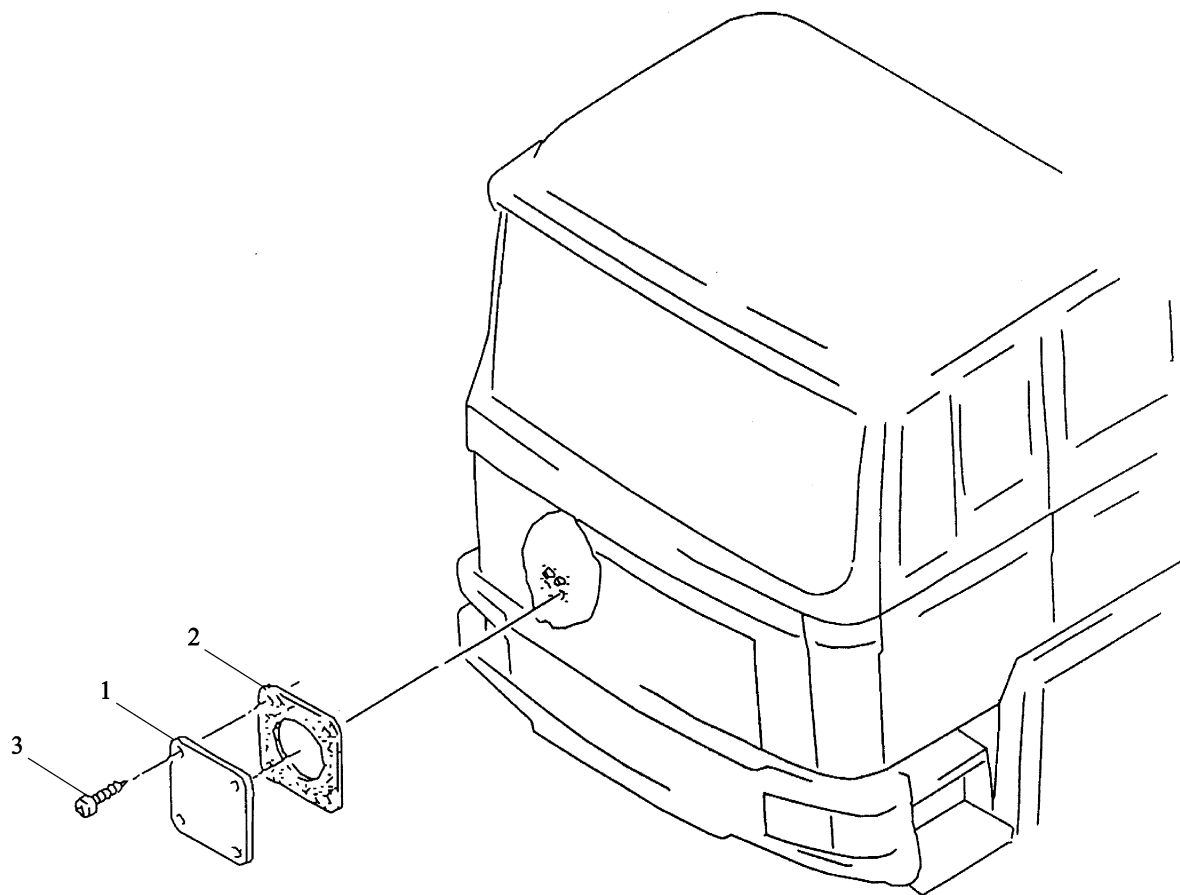

前围堵盖 vover on front panel

序号	件号	名称	Name	数量	适用车型	备注
NO	Part No.	Description		Quantity	Suitable	Remark
1	81.25425.0023	前围长方形堵盖		3		
2	81.96601.0505	石棉垫		3		
3	06.07159.0014	圆柱头自攻螺钉		20		

固定板塞 retaining plate plug

-717-  陕西重汽

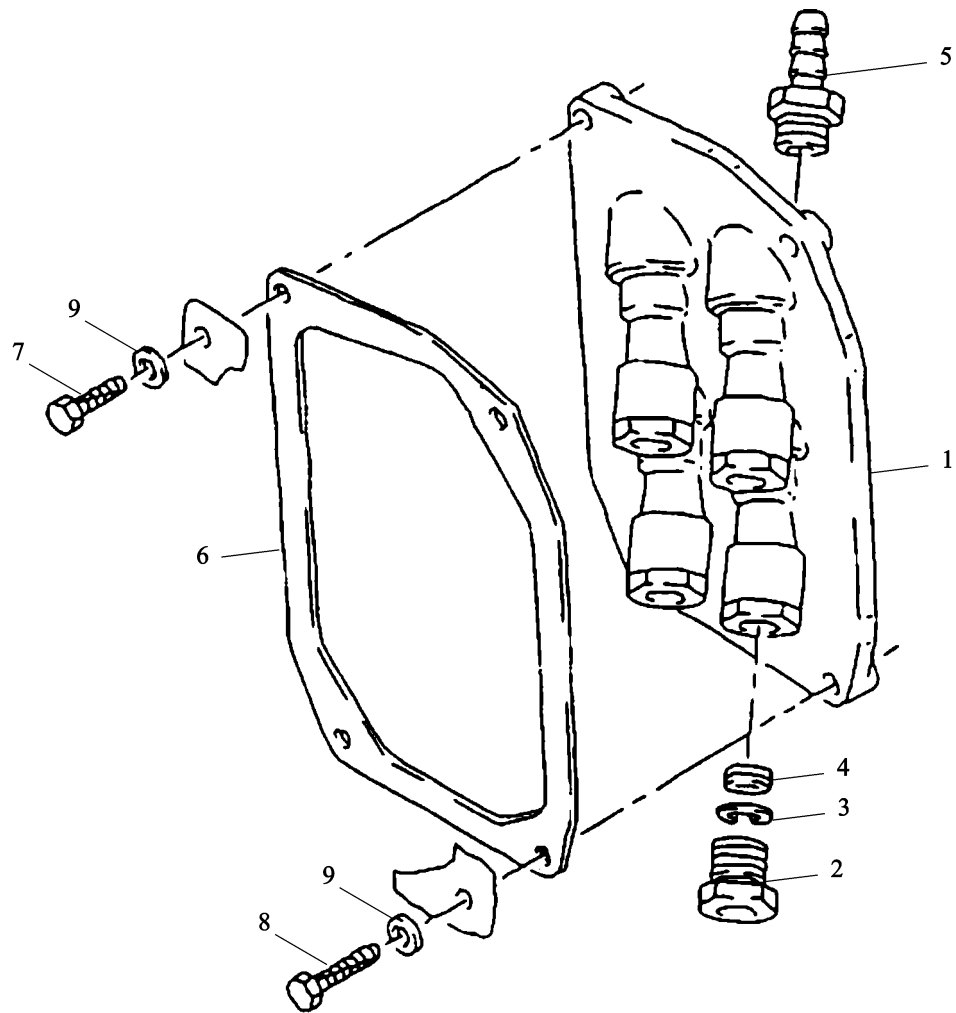

固定板塞 retaining plate plug

序号	件号	名称	Name	数量	适用车型	备注
NO	Part No.	Description		Quantity	Suitable	Remark
1	81.98181.6125	固定板	Retaining plate plug	1		
2	81.98181.6114	球窝接头总成	Socket union assembly	1		
3	81.98181.0178	固定夹	Retaining clip	1		
4	81.98181.0176	弹簧元件	Spring element NG8	1		
5	81.98183.0107	螺纹接头	Threaded union	1		
6	81.96601.0394	非石棉衬垫	Gasket asbestos-free	1		
7	06.09082.3708	自攻螺钉	Self-tapping screw	3		
8	06.09082.3712	自攻螺钉	Self-tapping screw	1		
9	06.15013.0409	垫片	Washer	4		

空调储液罐 fluid reservoir with mounting

-719-  陕西重汽

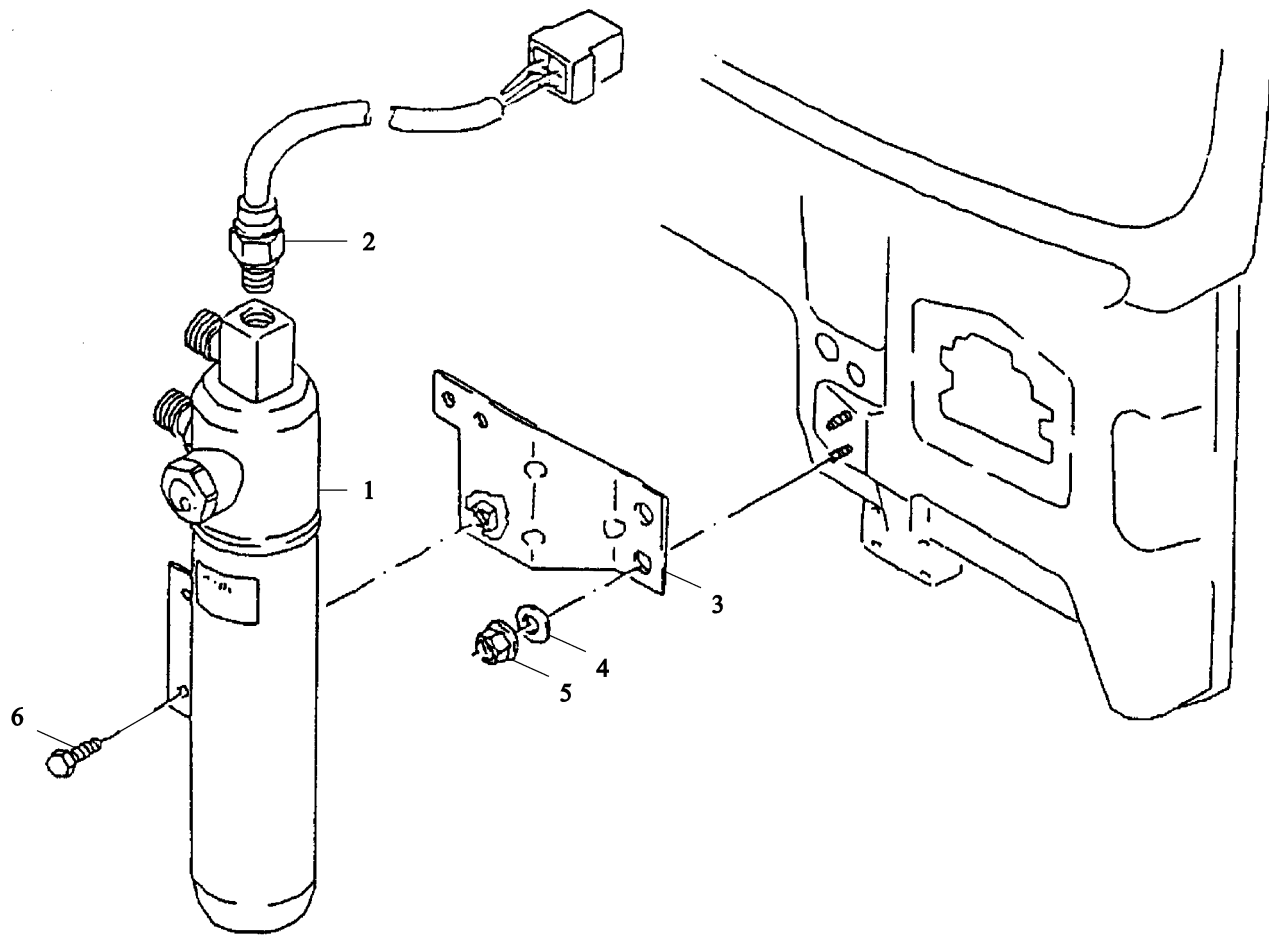

空调储液罐 fluid reservoir with mounting

序号	件号	名称	Name	数量	适用车型	备注
NO	Part No.	Designation		Quantity	Suitable	Remark
1	81.61910.6018	储液罐	fluid reservoir	1		
2	81.25503.6136	压力开关	pressure switch	1		
3	81.61941.5087	支架总成	bracket assembly	1		
4	06.15191.0207	垫圈	washer	2		6.4*18*1.6-140HV-MAN183-B1
5	06.11069.0156	六角螺母	hex collar nut	2		M6
6	06.01470.1409	六角头螺栓	hex bolt	2		M6×16

密封的后围板 rear wall panelling closed

-721-  陕西重汽

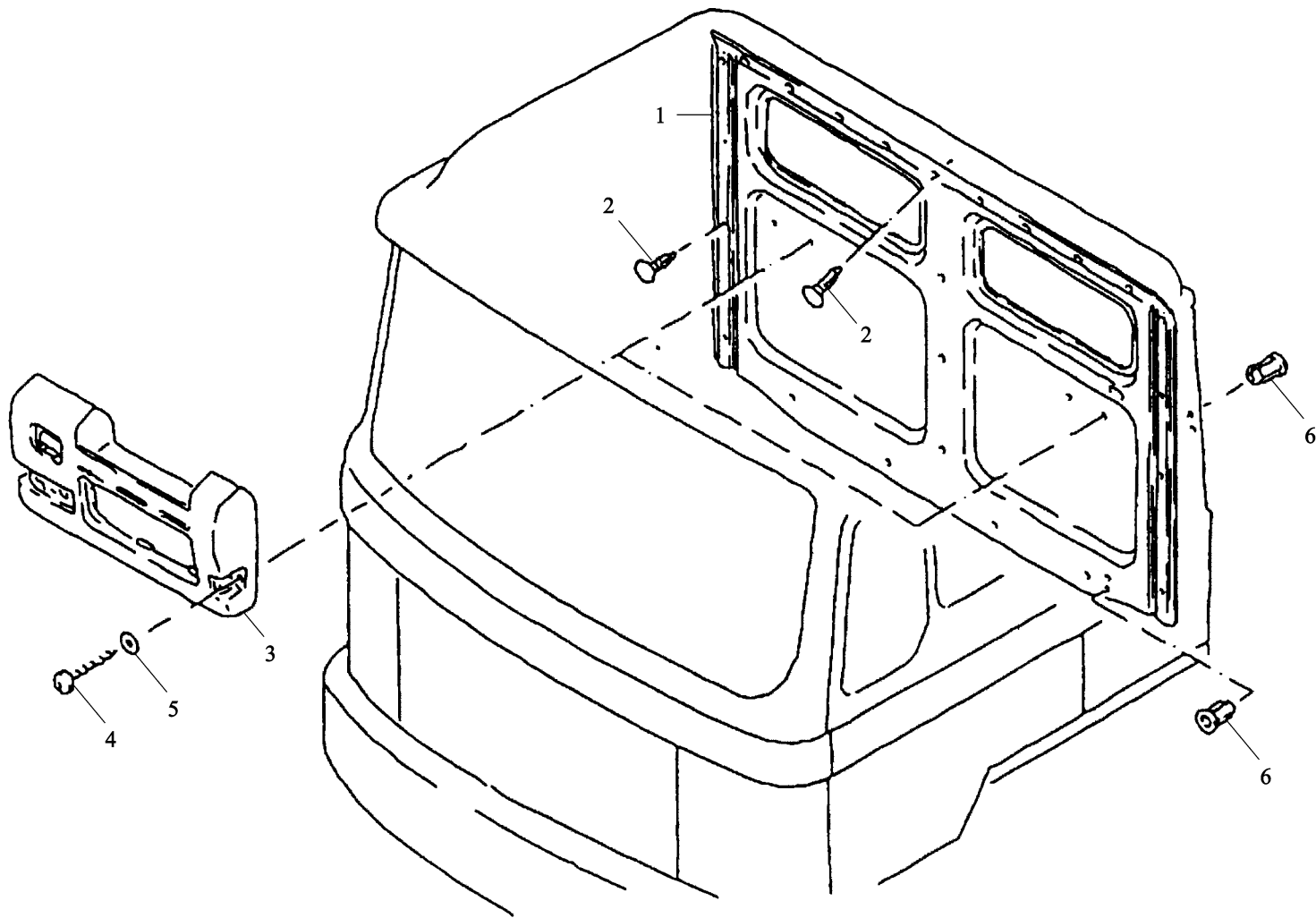

密封的后围板 rear wall panelling closed

序号	件号	名称	Name	数量	适用车型	备注
NO	Part No.	Description		Quantity	Suit for	Remark
1	81.62770.0100	加宽驾驶室后围内饰板		1		封闭式
2	81.92202.0026	铆钉	rivet	19		7.2*20/26-PA6-GR
3	81.62740.0067	驾驶室后围照明灯柜架	adapter	1		高顶
4	06.07158.1409	椭圆头自攻螺钉	oval-head self-tapping screw	2		ST9*38C-J-A3R
5	06.15013.0065	垫片	washer	2		A4..3*9*0.8-200HV-MAN183-B1
6	06.13169.0011	空心铆钉六角螺母	blind rivet nut with hexagon	8		AM8*28.7-ST/PUR-A3C

封闭的后围 rear panel closed

-723-  陕西重汽

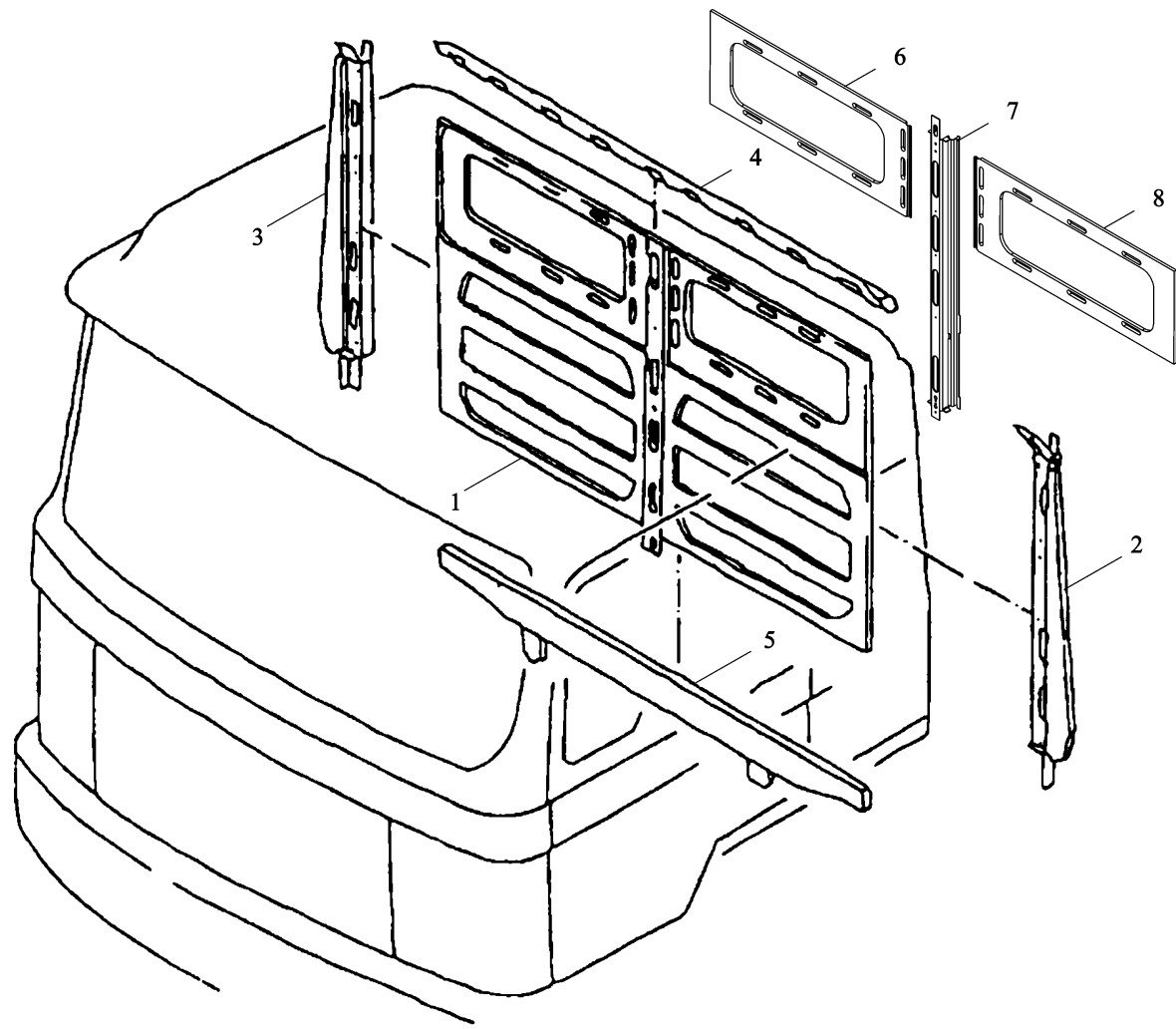

封闭的后围 rear panel closed

序号	件号	名称	Name	数量	适用车型	备注
NO	Part No.	Designation		Quantity	Suit Model	Remark
1	81.62710.2285	后围外板	rear panel replacement group	1		
2	81.62710.2279	左立柱	rear wall reinforcement left	1		
3	81.62710.2278	右立柱	rear wall reinforcement right	1		
4	81.62710.2241	后围上横梁	reinforcement	1		
5	81.62710.4244	后围下横梁总成	reinforcement assembly	1		
6	81.62730.4275	左后窗内板总成	lower	1		
7	81.62730.2542	右后窗内板总成		1		
8	81.62710.2277	中立柱		1		

遮阳板 sun visor

-725-  陕西重汽

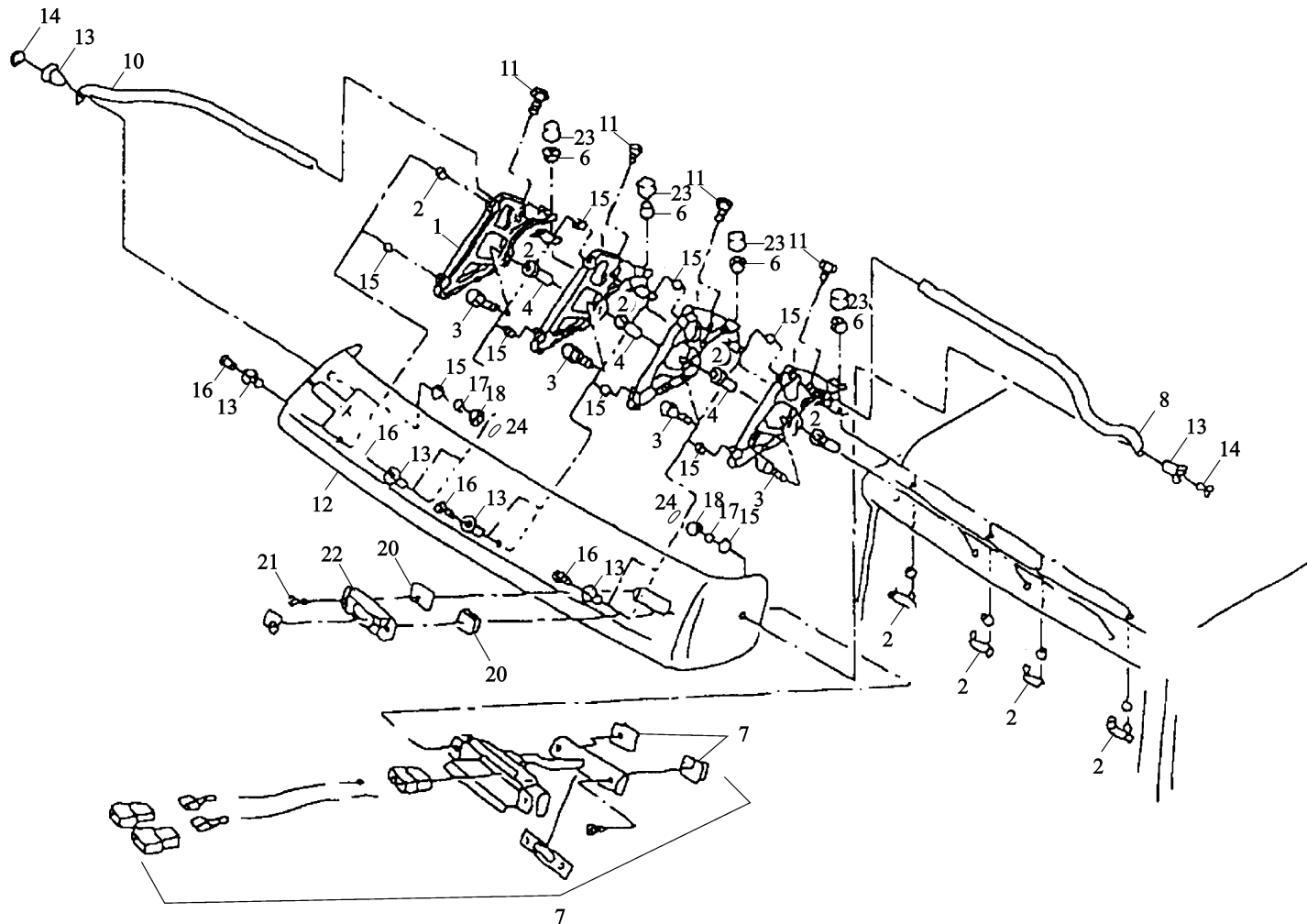

遮阳板 sun visor

序号	件号	名称	Name	数量	适用车型	备注
NO	Part No.	Description		Quantity	Suitable	Remark
	81.63701.0011	宽遮阳板	conversion set sun visor wide man logo	1		
1	81.63735.0024	装配支架	mounting bracket	4		
2	81.63735.5005	搭接板总成	fish plate assembly	4		
3	06.01470.0516	螺 栓	hex bolt	4		M8*35Z1-8.8-MAN183-A2C
4	06.13169.0007	空心铆接螺母	blind rivet nut	4		AM5*15.2-CR60/CUZN
5	81.63735.0018	垫 片	packing	4		
6	06.11229.0003	锁紧螺母	hex collar lock nut	8		M8SC-8-A3C
7	81.63701.6023	橡胶过渡组件(带线束)		2		
8	06.13189.0012	簧片螺母	speed nut	4		ST4.2-2-A3C
9	81.63701.0015	左支架管	support tube left	1		
10	81.63701.0016	右支架管	support tube right	1		
11	81.90470.0607	带槽的椭圆头螺钉	grooved oval head screw	4		PT-KA6*50-WN1442-ST-A3B
12	81.63701.0011	宽遮阳板	sun visor wide	1		
13	81.96210.0509	隔 套	spacer bush	10		
14	06.04201.8611	盘头螺钉	oval-head countersunk screw	2		
15	81.96601.0456	非石棉密封件	seal asbestos-free	10		
16	81.90470.0626	带内扭矩的螺钉	grooved raised head coll. screw with internal torx	8		PT-K6*30-WN1451-ST-T25-A3L
17	06.15191.0207	垫 圈	washer	2		6.4*18*1.6-140HV-MAN183-B1
18	06.11184.0112	锁紧螺母	hex lock nut	2		AM6-8-MAN183-B1
19	81.63701.0013	示高灯塑料座	adapter	2		
20	06.13189.0071	簧片螺母	speed nut	4		ST4.2-7-A3C
21	06.13189.0012	簧片螺母	speed nut	4		ST4.2-2-A3C

遮阳板 sun visor

-727-  陕西重汽

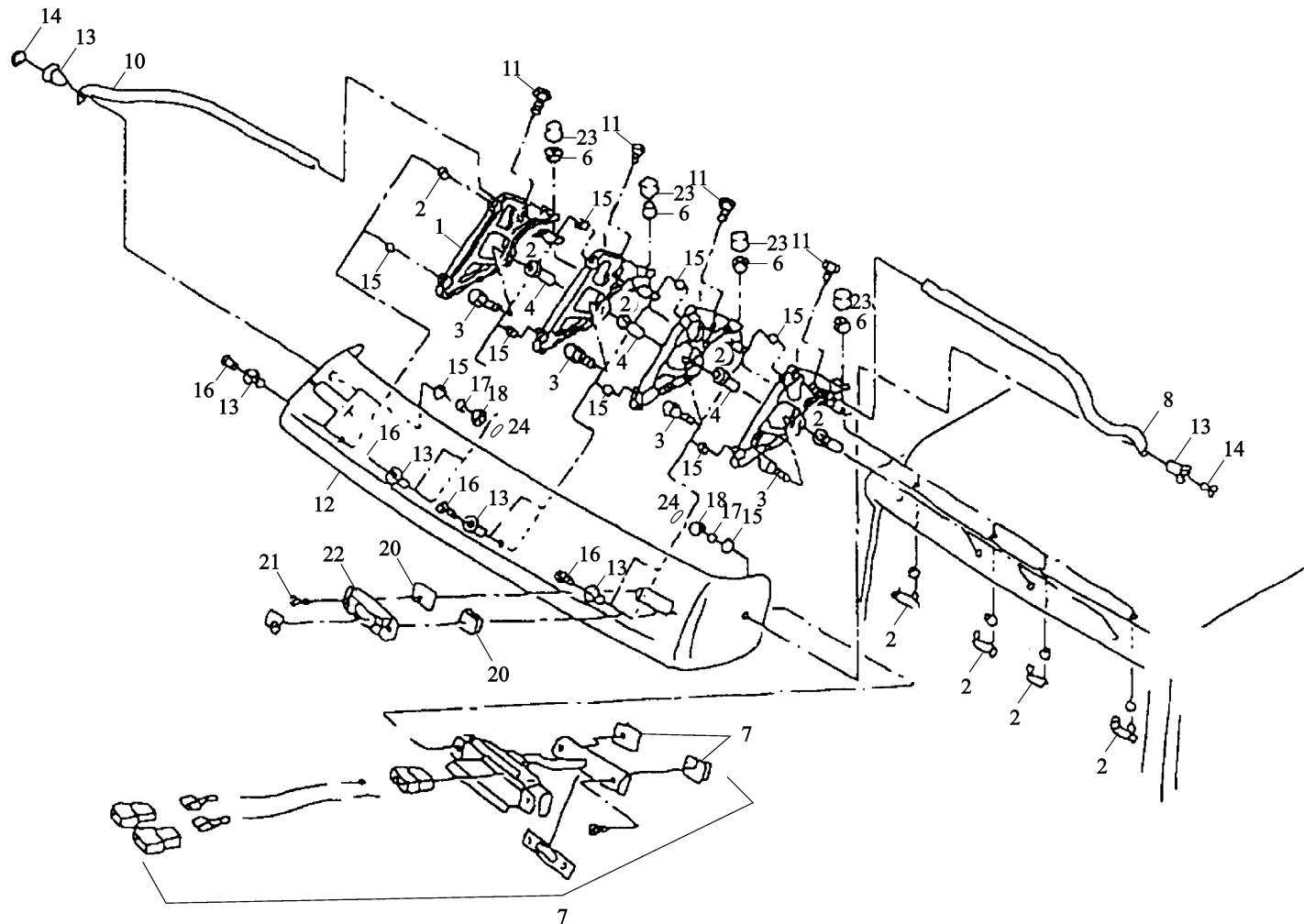

遮阳板 sun visor

序号	件号	名称	Name	数量	适用车型	备注
NO	Part No.	Designation		Quantity	Suitable	Remark
22	06.07175.1506	自攻螺钉	self-tapping oval head screw	4		ST4.2*22C-H-A3R
23	81.96410.0503	盖	cap	12		
24	82.96002.0017	帽		2		

遮阳板滚子 roller blind

-729-  陕西重汽

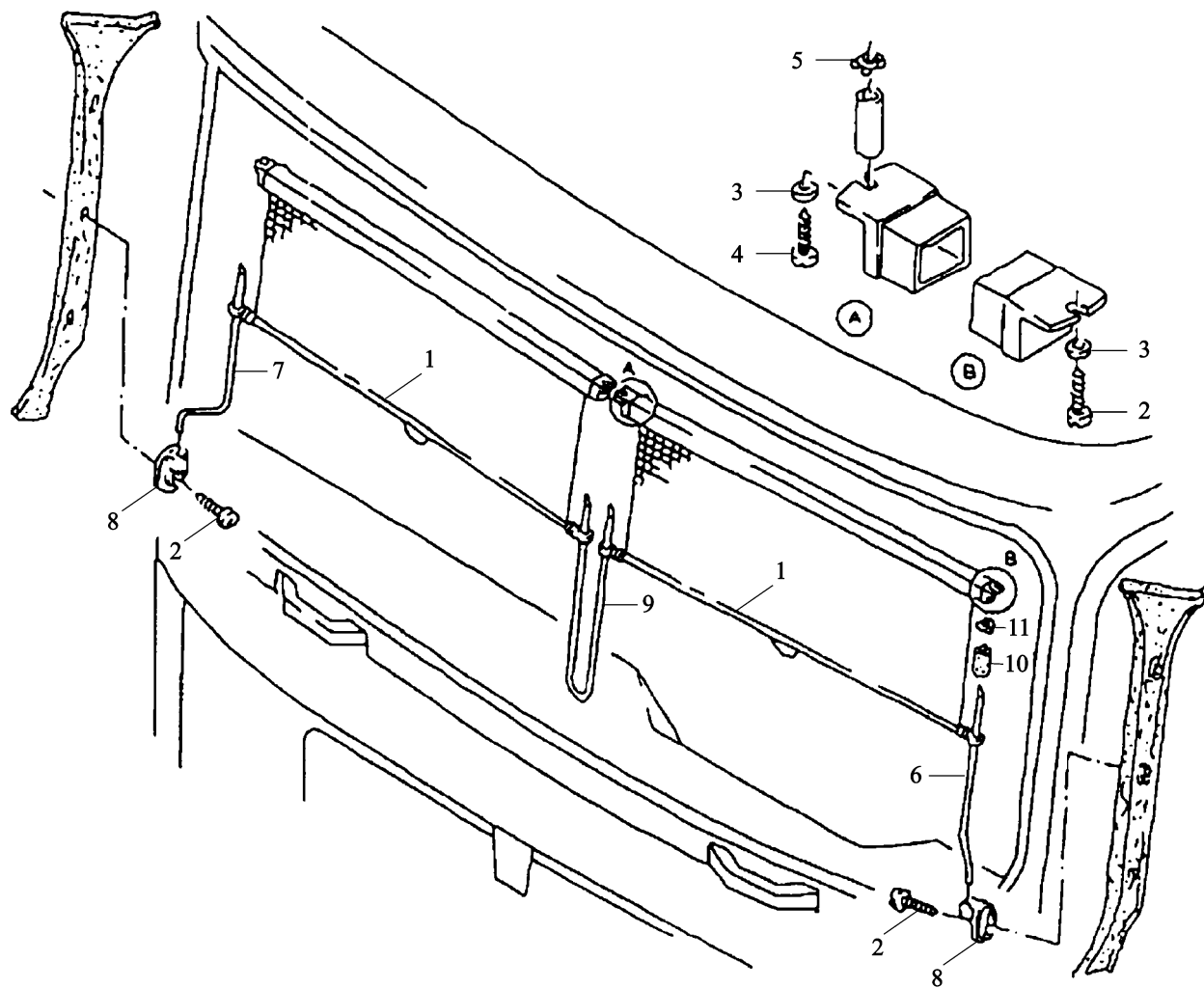

遮阳板滚子 roller blind

序号	件号	名称	Name	数量	适用车型	备注
NO	Part No.	Designation		Quantity	Suitable	Remark
1	81.63703.6019	遮阳卷帘	roller blind	2		
2	06.07158.1607	自攻螺钉	oval-head self-tapping screw	4		ST4.8*25C-H-A3R
3	06.15199.0006	垫圈	washer	4		5.3*15*1.2-140HV-A3R
4	06.07158.1609	自攻螺钉	oval-head self-tapping screw	2		ST4.8*38C-H-A3R
5	06.13189.0025	簧片螺母	speed nut	2		ST4.8-1-A3C
6	81.63703.0049	左导向杆	guide rod left	1		
7	81.63703.0050	右导向杆	guide rod right	1		
8	81.63703.0051	固定架	holder	2		
9	81.63703.0048	中间导向杆	guide rod center	1		
10	81.96020.0192	缓冲器	buffer	4		
11	81.90820.0153	锁片	lock	4		

踏板支架 stepwell bracket

-731-  陕西重汽

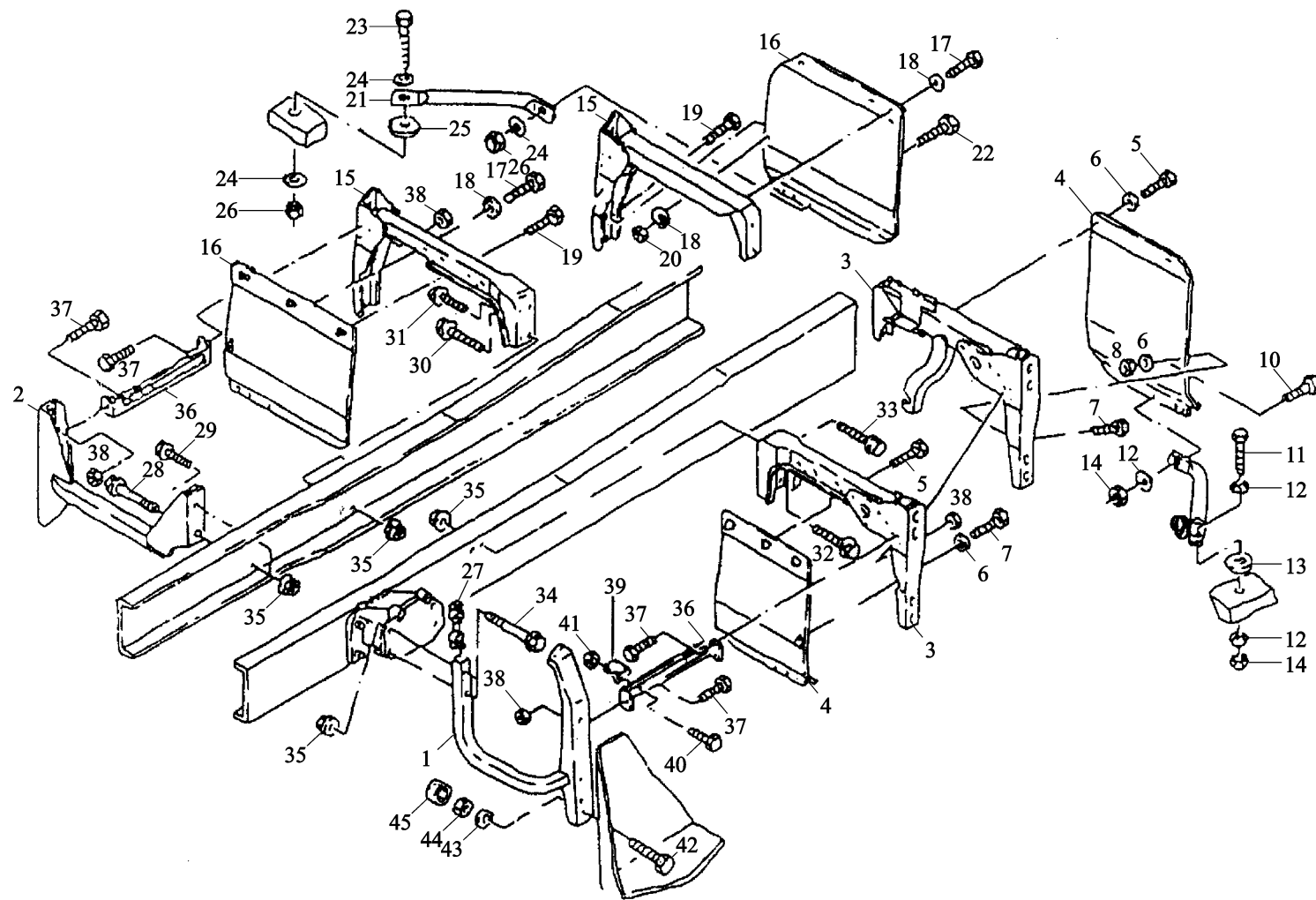

踏板支架 stepwell bracket

序号	件号	名称	Name	数量	适用车型	备注
NO	Part No.	Description		Quantity	Suit for	Remark
1	81.41890.5059	左前踏板支架总成	bracket assembly left front	1		
	DZ1642240140	左前踏板支架总成	bracket assembly left front			
2	81.41890.5062	右前踏板支架总成	bracket assembly right front	1		
	DZ1640240020	右前踏板支架总成	bracket assembly right front			
	DZ1642240120	右前踏板支架总成	bracket assembly right front			
3	81.41890.5119	左后踏板支架总成	bracket assembly left rear	1		
	DZ1640240031	左后踏板支架总成	bracket assembly left rear			
	DZ1642240150	左后踏板支架总成	bracket assembly left rear			
4	DZ1642240009	左后盖板	cover plate left rear	1		
	DZ1642240011	左后盖板	cover plate left rear			
	DZ1642240013	左后盖板	cover plate left rear			
5	06.01303.2910	六角螺栓	hex bolt	5		M6*12SK-8.8-MAN183-A2C
6	06.15013.0409	垫片	washer	2		A6.4*12*1.6-200HV-MAN183-B1
7	06.01283.4911	六角螺栓	hex bolt	1		M6*16-8.8-MAN183-B1
8	06.11240.0303	六角锁紧螺母	hex lock nut	1		AM6-8-MAN183-B1
9	81.41890.0051	左支柱	support left	1		
10	06.01289.0262	六角螺栓	hex bolt	1		M8*18-8.8-MAN183-A2R
11	06.01289.0264	六角螺栓	hex bolt	1		M8*28-8.8-MAN183-A2R
12	06.15019.0084	垫片	washer	4		A8.4*16*1.6-200HV-MAN183-B4
13	06.15190.0409	垫片	washer	1		8.4*24*2-140HV-MAN183-B4
14	06.11069.0158	六角螺母	hexagon nut	2		M8-8-MAN183-B4
15	81.41890.5068	后右支架总成	bracket assembly right rear	1		
16	81.41890.0008	后盖板总成	cover plate right rear	1		
17	06.01303.2910	六角螺栓	hex bolt	3		M6*12SK-8.8-MAN183-A2C

踏板支架 stepwell bracket

-733-  陕西重汽

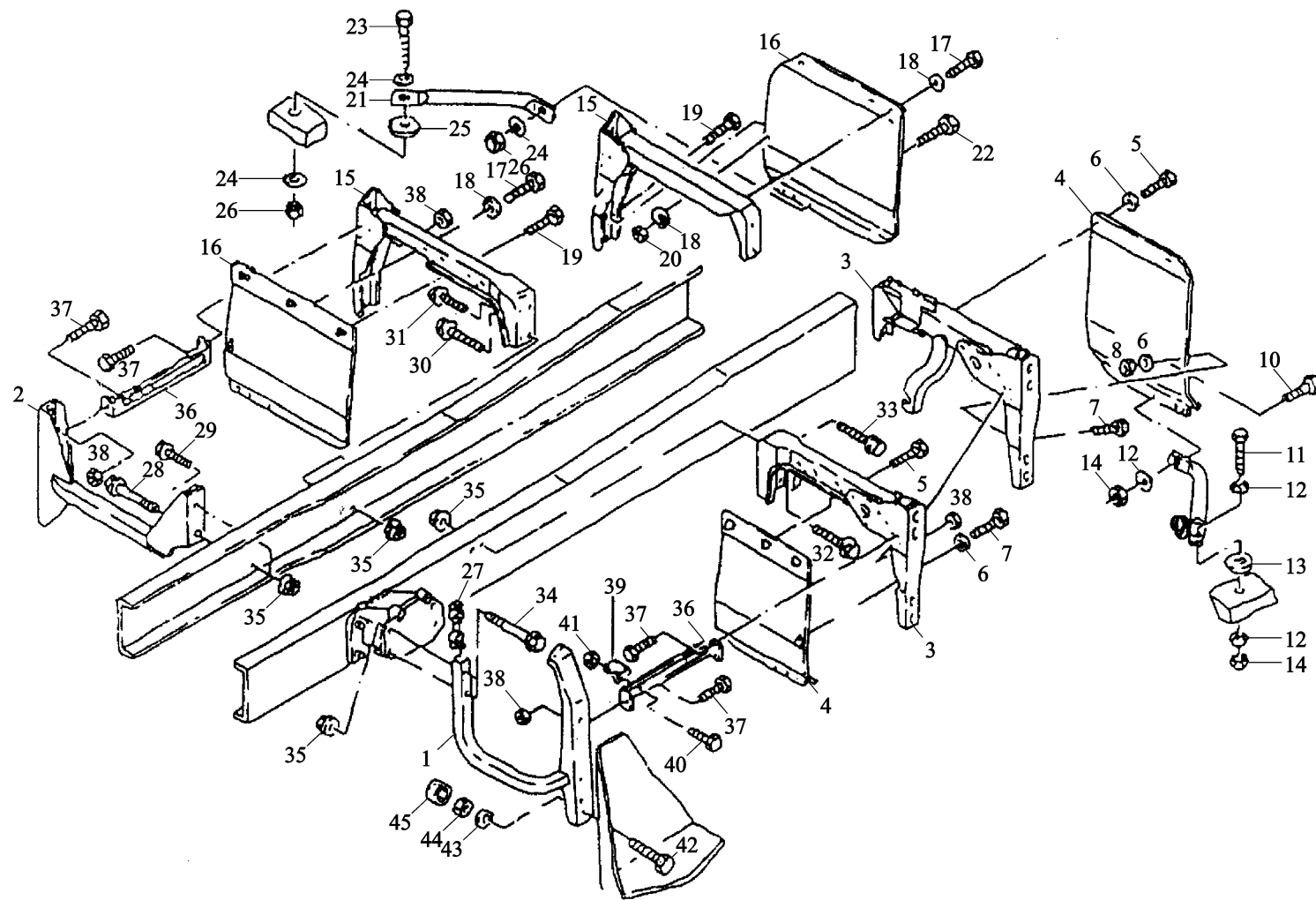

踏板支架 stepwell bracket

序号	件号	名称	Name	数量	适用车型	备注
NO	Part No.	Description		Quantity	Suit. for	Remark
18	06.15013.0409	垫片	washer	5		A6.4*12*1.6-200HV-MAN183-B1
19	06.01283.4911	六角螺栓	hex bolt	2		M6*16-8.8-MAN183-B1
20	06.11240.0303	六角螺栓	hex lock nut	2		AM16-8-MAN183-B1
21	81.41890.0050	右支柱	support right	1		
22	06.01289.0262	六角螺栓	hex bolt	1		M8*188.8-MAN183-A2R
23	06.01289.0264	六角螺栓	hex bolt	1		M8*28-8.8-MAN183-A2R
24	06.15019.0084	垫片	washer	4		A8.4*16*1.6-200HV-MAN183-B4
25	06.15190.0409	垫片	washer	1		8.4*24*2-140HV-MAN183-B4
26	06.11069.0158	六角螺母	hexagon nut	2		M8-8-MAN183-B4
27	81.41820.5061	衬垫总成	packing assembly	1		
28	06.02815.8934	六角锁紧螺钉	hex lock screw	1		M14*1.5*95-10.9-MAN183-A3C
29	06.02813.4914	六角锁紧螺钉	hex lock screw	1		M14*1.5*45-10.9-MAN183-B1
30	06.02813.4913	六角锁紧螺钉	hex lock screw	2		M14*1.5*40-10.9-MAN183-B1
31	06.02813.4911	六角锁紧螺钉	hex lock screw	2		M14*1.5*30-10.9-MAN183-B1
32	06.02813.4913	六角锁紧螺钉	hex lock screw	2		M14*1.5*40-10.9-MAN183-B1
33	06.02813.4911	六角锁紧螺钉	hex lock screw	2		M14*1.5*30-10.9-MAN183-B1
34	06.02813.4918	六角锁紧螺钉	hex lock screw	2		M14*1.5*65-10.9-MAN183-B1
35	06.11251.2005	六角锁紧螺钉	hex lock nut	8		M14*1.5-10-MAN183-B1
36	81.41890.0044	支座	support	2		
37	06.01283.5112	六角螺栓	hex bolt	6		M8*18-8.8-MAN183-B1
38	06.11251.2018	六角锁紧螺母	hex lock nut	6		M8-10-MAN183-B1
39		看电气系统中的子组号	see group electrical system	*		
40	06.01283.5112	六角螺栓	hex bolt	2		M8*18-8.8-MAN183-B1
41	06.11240.0404	六角锁紧螺母	hex lock nut	2		BM8-8-MAN183-B1
	06.11251.2018	六角锁紧螺母	hex lock nut	2		M8-10-MAN183-B1

踏板支架 stepwell bracket

-735-  陕西重汽

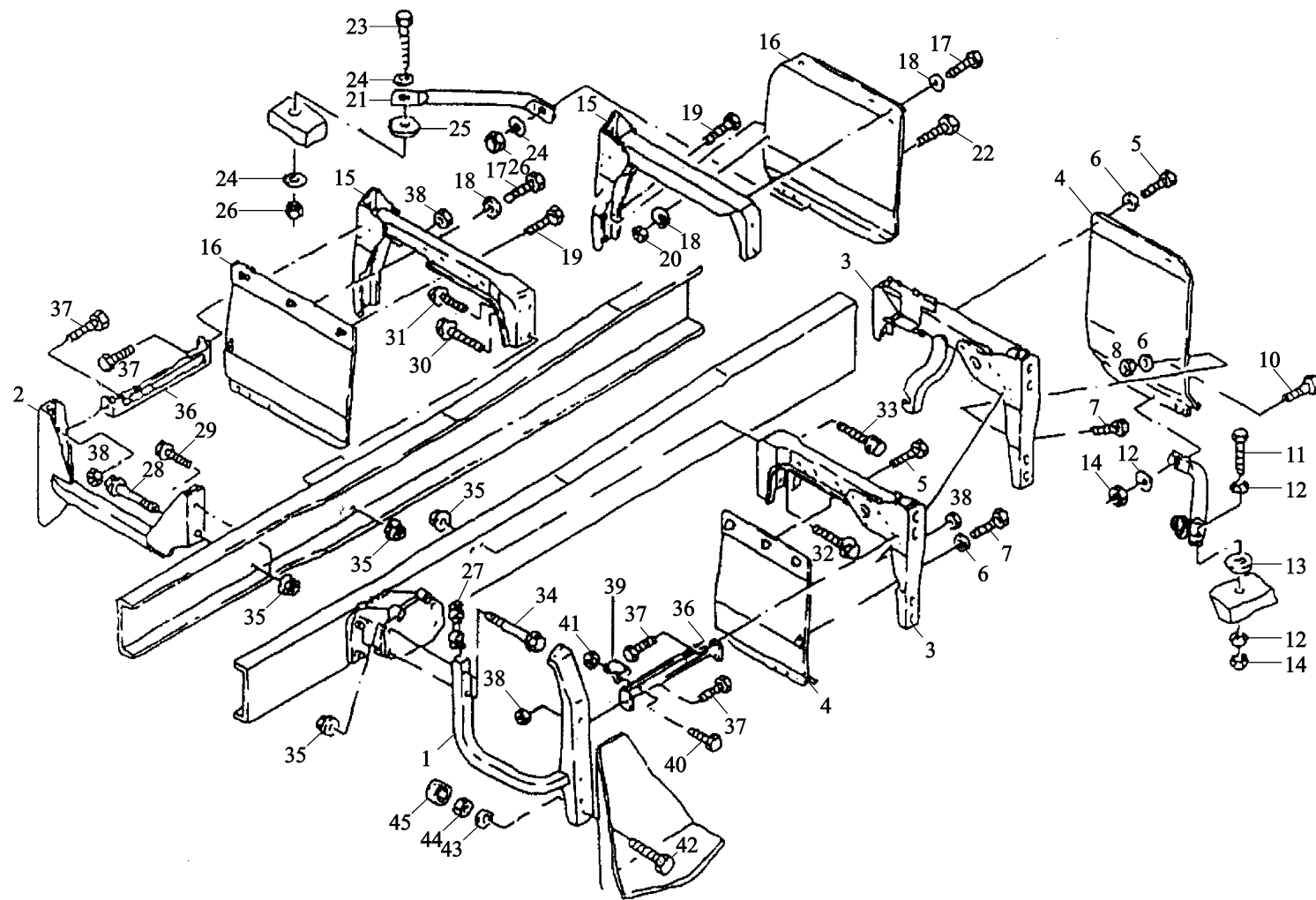

踏板支架 stepwell bracket

序号	件号	名称	Name	数量	适用车型	备注
NO	Part No.	Description		Quantity	Suit. Model	Remark
42	06.01283.5215	六角螺母	hex bolt	8		M10*25-8.8-MAN183-B1
43	06.15199.0016	垫圈	washer	8		10.5*30*2.5-140HV-a2-a3R
44	06.11240.0406	六角锁紧螺母	hex lock nut	8		BM10-8-MAN183-B1
45	88.96002.0027	盖	cap	8		

离合器控制器和脚制动控制器

-737-  陕西重汽

离合器控制器和脚制动控制器

 陕西重汽 -738-
<https://vk.com/dieselinj>

序号	件号	名称	Name	数量	适用车型	备注
NO	Part No.	Description		Quantity	Suit for	Remark
1	06.07069.0011	带槽六角有环螺栓	Grooved hex collar bolt	2		
2	06.07069.0008	带槽六角有环螺栓	Grooved hex collar bolt	7		
3	06.15013.0411	垫圈	Washer	9		
4	81.52130.6239	制动阀	Foot brake valve see group	*		
5	06.56341.1241	复曲面密封件	Toric seal	1		O 型圈 Ø74×2
6	81.30715.6135	离合器液压总泵	Clutch master cylinder	1		
7	06.56930.1973	复曲面密封件	Toric seal	1		
8	81.48220.0106	座板支架	Pedal bracket	1		
9	81.96601.0659	衬垫	Gasket	1		
10	06.29050.0116	垫圈	Lock washer	2		
11	81.96002.0384	螺塞	Plug	1		
12	06.15013.0411	垫圈	Washer	4		
13	06.01283.3113	六角头螺栓	Hex bolt	2		
14	06.11064.2114	六角螺母	Hexagon nut	2		
15	06.11240.0406	六角锁紧螺母	Hex lock nut	2		
16	81.91020.0611	螺纹销	Threaded pin	2		
17	81.91020.0610	挺杆	Tappet	1		
18	06.33719.0018	滚针轴承	Needle sleeve	2		
19	06.29050.0111	挡圈	Lock washer	2		
20	81.91020.0686	挺杆	Tappet	1		
21	06.46080.0422	压缩弹簧	Pressure spring	1		
22	81.97680.0072	弹簧座	Spring seat	1		
23	81.48225.5119	离合器踏板总成	Clutch pedal assembly	1		
24	81.48227.0006	踏板防尘罩	Pedal covering	2		
25	06.15114.0418	调整垫圈	Washer	NB		

离合器控制器和脚制动控制器

离合器控制器和脚制动控制器

 陕西重汽 -740-
<https://vk.com/dieselinj>

序号	件号	名称	Name	数量	适用车型	备注
NO	Part No.	Designation		Quantity	Suitable	Remark
26	06.33719.0005	滚针轴承	Needle pedal assembly	4		
27	06.11064.2114	六角螺母	Hexagon nut	2		
28	06.01283.3115	六角螺栓	Hex bolt	2		
29	81.96020.0369	橡胶垫	Rubber pad	2		
30	81.48210.0033	踏板轴	Shaft	1		
31	81.48225.0029	球销	Ball pin	1		
32	81.97680.0019	弹簧座	Spring seat	1		
33	06.46081.6338	压缩弹簧	Pressure spring	1		
34	81.48235.5033	制动踏板总成	Brake pedal assembly	1		

随车工具 (一)

-741-  陕西重汽

随车工具 (一)

 陕西重汽 -742-
<https://vk.com/dieselinj>

序号	件号	名称	Name	数量	适用车型	备注
NO	Part No.	Description		Quantity	Suitable	Remark
1	99100850002	螺母套筒		1		GB3077
2	AZ9100850011			1		GB699
3	AZ9100850014	螺母套筒		1		GB699
4	AZ9100850026			1		GB699
5	AZ9100850004	双头梅花套筒扳手		1		GB8162
6	DZ9100850030			1		
7	AZ9003580028	双头梅花套筒扳手		1		GB4393
8	AZ9003580027			1		GB4393
9	AZ9003580026	套筒扳手		1		GB4393
10	AZ9003580025			1		GB4393
11	AZ9003580024	三角警告牌		1		GB4393
12	AZ9003580023			1		GB4393
13	AZ9003580022	两用扳手 24×24		1		GB4393
14	AZ9003580021			1		GB4393
15	AZ9003580020	两用扳手 22×22		1		GB4393
16	AZ9003580019			1		GB4393
17	AZ9003580018	两用扳手 21×21		1		GB4393
18	AZ9003580017			1		GB4393
19	AZ9003580016	两用扳手 19×19		1		GB4393
20	AZ9007310001					
21	AZ9007310004	两用扳手 18×18				
22	AZ9007310005					
23	AZ9007310008	两用扳手 17×17				
24	90007300349	两用扳手 16×16				

随车工具 (二)

-743-  陕西重汽

随车工具 (二)

 陕西重汽 -744-
<https://vk.com/dieselinj>

序号	件号	名称	Name	数量	适用车型	备注
NO	Part No.	Description		Quantity	Suit for	Remark
1	AZ9003580014	黄油枪 200CM×3		1		GB1164-89
2	AZ9003580015			1		GB1164-89
3	90003589462	齿轮油加注枪 100CM×3		1		GB536
4	90003589475			1		GB536
5	AZ9100850006	内六角扳手 10		1		GB1298
6	AZ9100850055			1		(济宁车轮厂)
	AZ9100850056	内六角扳手 22		1		
	AZ9100850058			1		(济宁车轮厂)
	AZ9100850059	錾子 T10		1		
7	AZ9100850003			1		(丹东汽车工具厂)
8	AZ9003580013	"B"型撬杠		1		
9	AZ9003580012			1		(丹东汽车工具厂)
10	AZ9003580011	"A"型撬杠		1		
11	99112860003			1		
12	AZ9003580007	轮胎撬棒 I		1		GB4953-85
13	AZ9003580008	轮胎撬棒 II		1		
14	AZ9003580009	手锤		1		GB1432-78
15	AZ9003580010	鲤鱼钳 200		1		GB1432-78
		活扳手 300				GB1433-78
		活扳手 200				GB1433-78

车架总成 (一)

-745-  陕西重汽

车架总成 (一)

 陕西重汽 -746-
<https://vk.com/dieselinj>

序号	件号	名称	Name	数量	适用车型	备注
NO	Part No.	Description		Quantity	Suit for	Remark
	DZ9112510140	车架总成		1	4×2	
1	DZ9112510142			1		
2	DZ9100510150	右纵梁总成		1		
3	DZ9112510058			1		
4	DZ9100510010	横梁总成		1		
5	99100510357			1		
6	99100510098	右角支承板		1		
7	DZ9100510158			1		
8	880 510040	横梁总成		2		
9	AZ9112510342			1		
10	DZ9100510157	右角形连接板		1		
11	DZ9100510148			2		
12	99100510008	梁总成		2		
13	99100510356			1		
14	DZ9112510057	右导板总成		1		
15	DZ9112510141			1		
		后横梁连接板				
		后横梁总成				
		左导板总成				
		连接板				
		稳定杆托架				

车架总成 (二)

-747-  陕西重汽

车架总成 (二)

 陕西重汽 -748-
<https://vk.com/dieselinj>

序号	件号	名称	Name	数量	适用车型	备注
NO	Part No.	Description		Quantity	Suit for	Remark
1	DZ9118510060	车架总成		1	8×4	
2	DZ9118510062	右纵梁总成		1		
3	DZ9118510061	左纵梁总成		1		
4	3380-2801122	右加强板		1		
5	3380-2801121	左加强板		1		
6	3380-2801111	连接板		4		
7	3380-2801030	横梁总成		1		
8	3380-2801040	横梁总成		1		
9	DZ9118510080	支架		1		
10	3380-2801050	中间支座		1		
11	99014510226	限位绳支架		4		
12	3380-2801071			2		
13	99014510038			4		
14	3380-2801008			2		
	3380-2801060			1		
	3261-2801060			1		

尾灯支架

尾灯支架

 陕西重汽 -750-
<https://vk.com/dieselinj>

序号	件号	名称	Name	数量	适用车型	备注
NO	Part No.	Description		Quantity	Suit Model	Remark
1	AZ9100940003	尾灯支架总成		1		
2	Q150B1035			6		
3	Q33410	六角头螺栓		6		
4	AZ9100940025	1型全金属六角锁紧螺母		1		
		标记支架总成				

后翼子板（一）

-751-  陕西重汽

后翼子板 (一)

 陕西重汽 -752-
<https://vk.com/dieselinj>

序号	件号	名称	Name	数量	适用车型	备注
NO	Part No.	Description		Quantity	Suit for	Remark
1	AZ9112950020 99014950008	后翼子板安装图		4		
2	99112950070	固定托架		2		
3	90003800529			12		Q150B1040
4	90008302532	管 梁		16		Q150B1035
5	90003888452			12		Q332210
6	99112950066	六角头螺栓		2		
7	AZ9112950123			2		
8	99114950070	六角头螺栓		4		
9	90003802419			28		Q150B0820
10	90003888451	2 型全金属六角锁紧螺母		28		Q33208
11	90003936103			32		Q40208
12	AZ9112950125	前弓形翼子板		2		
13	90003802527			12		Q150B1030
14	90003871305	后弓形翼子板		12		Q340B10
15	AZ9100950027			2		
16	90003931082	加强板总成		12		Q40506
17	90003871232			12		Q340B06
18	90003936101	六角头螺栓		12		Q40206
19	90003802331			12		Q150B0620
		2 型全金属六角锁紧螺母				
		大垫圈				
		灯 架				

后翼子板 (二)

-753-  陕西重汽

后翼子板 (二)

 陕西重汽 -754-
<https://vk.com/dieselinj>

序号	件号	名称	Name	数量	适用车型	备注
NO	Part No.	Description		Quantity	Suit for	Remark
1	DZ9114952060 Q150B0620	后翼子板安装图		10		
2	Q40206	六角头螺栓		10		
3	DZ9112952068			2		
4	DZ9112952069	大垫圈		2		
5	DZ9112952065			2		
6	Q40506	挡泥板压条		10		
7	Q340B06			10		
8	DZ9112950110	挡泥板		1		
	DZ9112950120			1		
9	Q150B1040	后翼子板		24		
10	Q340B10			4		
11	DZ9112952070	重型弹簧垫圈		2		
12	99014950008			4		
13	Q332210	1型六角螺母		20		
14	DZ9112952066	尾灯支架总成		2		
		尾灯支架总成(右)				
		六角头螺栓				
		1型六角螺母				
		管梁总成				

带保护板的合成保险杠 synthetic bumper with panel

-755-  陕西重汽

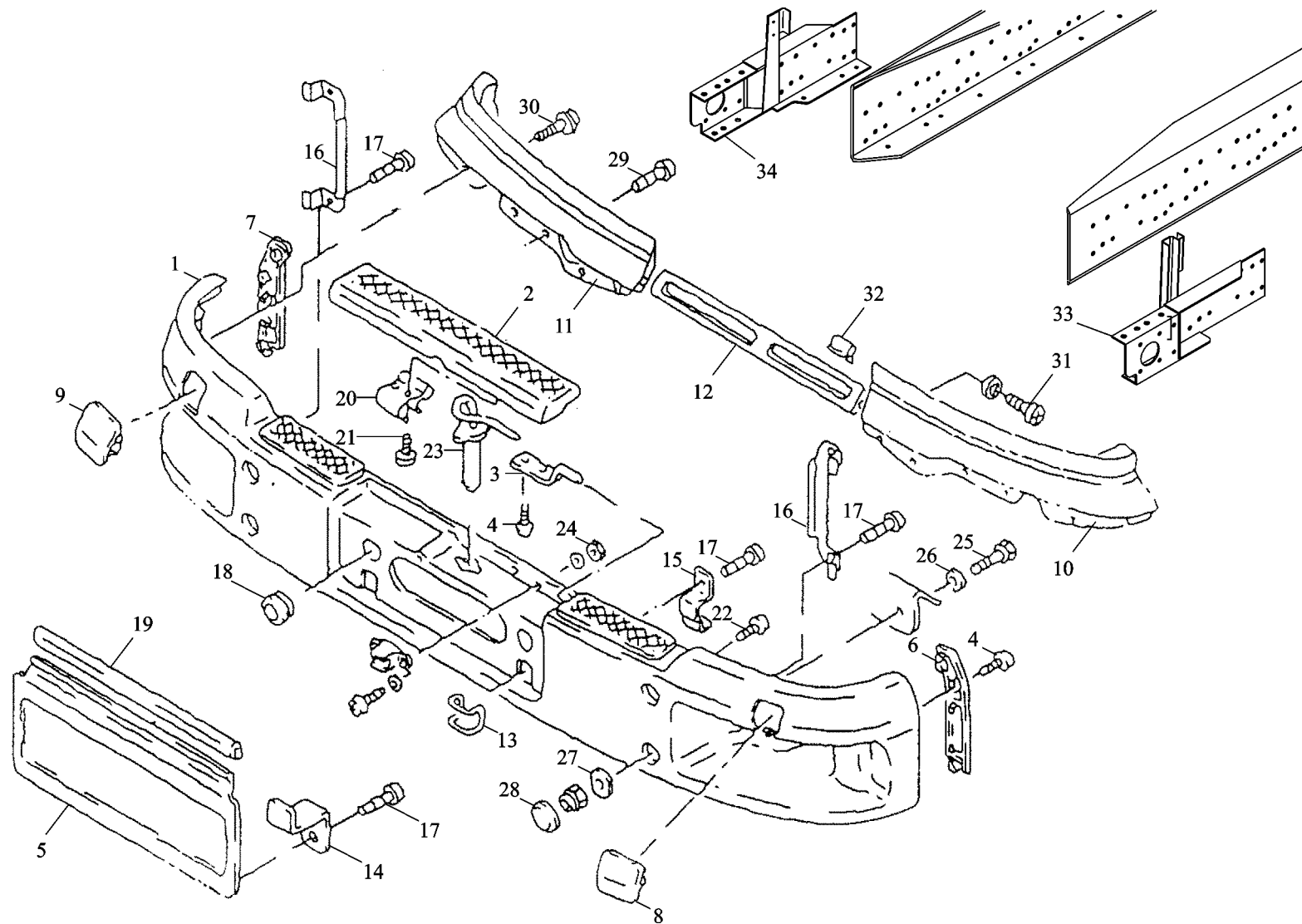

带保护板的合成保险杠 synthetic bumper with panel

序号	件号	名称	Name	数量	适用车型	备注
NO	Part No.	Description		Quantity	Suit for	Remark
1	81.41610.4114	保险杠	synthetic bumper assembly	1		
2	81.41610.0191	上装饰件	flap upper	1		
3	81.41610.0154	卡子	pin	2		
4	81.90470.0623	内六角半圆头自攻螺栓	grooved oval head screw with internal	4		6.6*22-ST-T30-A3R
5	81.41610.0150	护面	flap lower	1		
6	81.41610.0151	转向灯固定板(左)	trim left	1		
7	81.41610.0152	转向灯固定板(右)	trim right	1		
8	81.41610.0159	前照灯清洗口堵盖	cover left	1		
9	81.41610.0158	盖(右)	cover right	1		
10	81.41610.0167	左挡板	trim left wide	1		
11	81.41610.0166	右挡板	trim right wide	1		
12	81.41610.0164	中间挡板	trim center	1		
13	81.41610.0153	支架	bracket	2		
14	81.97488.0075	双角铁	double angle	2		
15	81.41610.0172	压板	angle	2		
16	81.41610.0198	前照灯总成固定支架	bracket	2		
17	81.90470.0623	内六角半圆头自攻螺栓	grooved oval head screw with internal	8		6.6*22-ST-T30-A3R
18	81.96001.0101	橡胶扣	rubber grommet	2		22.0-30*8.5/45*18-GI-60
19	81.96121.0032	夹紧架	clamping frame	2		
20	81.41610.0192	弹簧	spring	1		
21	81.90470.0619	六角头螺栓	grooved oval head screw	2		PT-KA5*12-WN1412-10.9-A3C

带保护板的合成保险杠 synthetic bumper with panel

-757-  陕西重汽

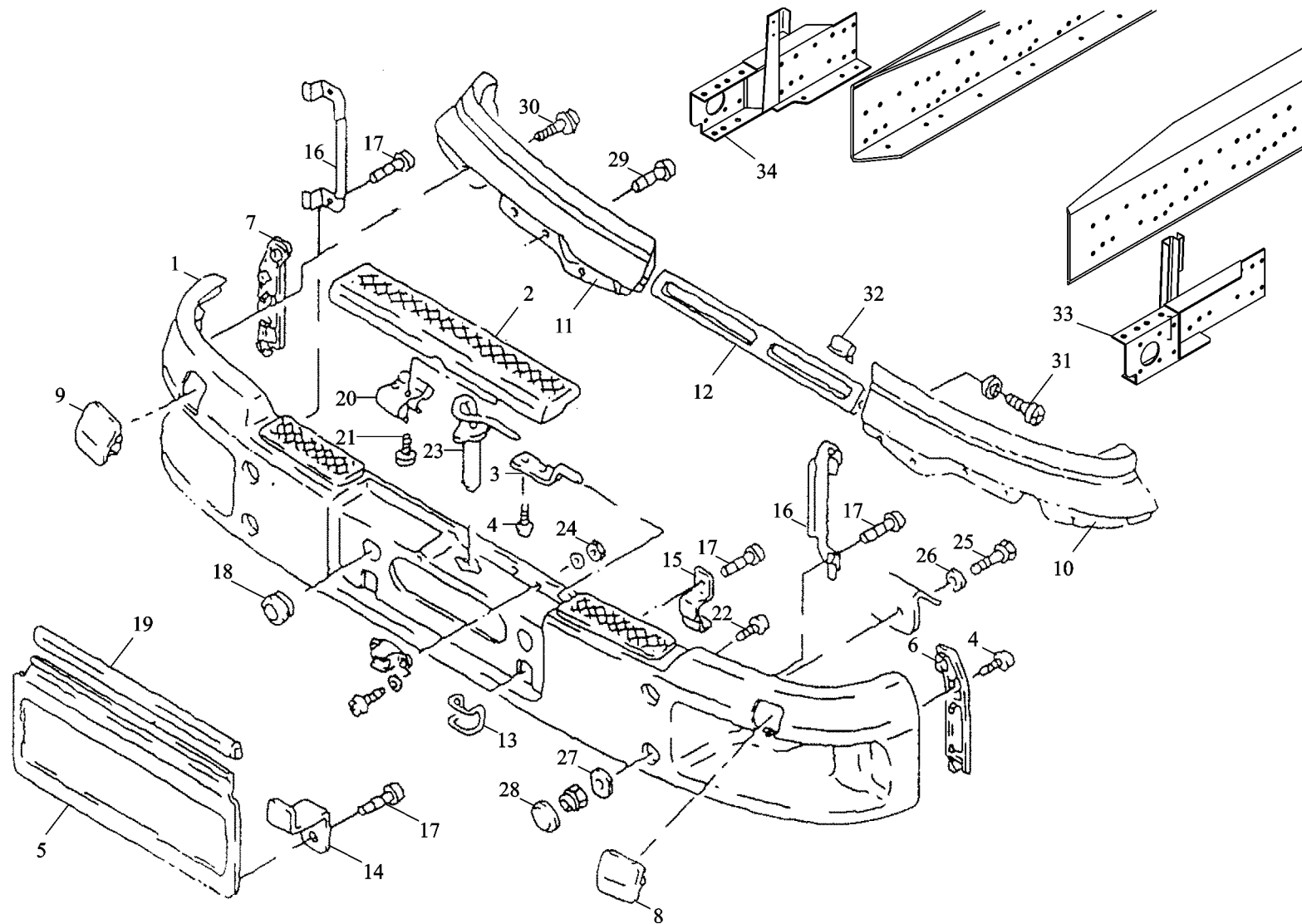

带保护板的合成保险杠 synthetic bumper with panel

序号	件号	名称	Name	数量	适用车型	备注
NO	Part No.	Description		Quantity	Suit Model	Remark
22	81.90470.0623	带槽的椭圆头螺钉	grooved oval head screw with internal	28		6.6*22-ST-T30-A3R
23	DZ9112930100	牵引销 (F2000)	towing pin	1		
24	06.11069.0106	六角螺母	hexagon nut	2		M6-8-A2R
25	06.01733.6313	六角螺栓	hex bolt	4		M12*1.5*40-8.8-MAN183-B1
26	06.15030.0815	垫圈	washer	4		13*20*2-140HV-MAN183-B1
27	81.90712.0881	垫圈	washer	4		
28	06.11240.0411	六角锁紧螺母	hex lock nut	4		BM12*1.5-8-MAN183-B1
29	81.96002.0425	盖	cap	4		
30	81.90470.0623	内六角半圆头自攻螺栓	grooved oval head screw with internal	10		6.6*22-ST-T30-A3R
31	81.90470.0624	六角头螺栓	grooved oval head screw with internal	2		6.6*40-ST-T30-A3R
32	81.90470.0621	自攻螺钉	grooved oval head screw with internal	2		PT-KA5*20-WN1411-10.9-A3R
33	DZ9112930030	已删除		*		
34	DZ9112930040	保险杠前托架总成 (左)		1		
35		保险杠前托架总成 (右)		1		
36	81.41601.5044	上保险杠固定座		2		

后保险杠

-759-  陕西重汽

后保险杠

 陕西重汽 -760-
<https://vk.com/dieselinj>

序号	件号	名称	Name	数量	适用车型	备注
NO	Part No.	Description		Quantity	Suit for	Remark
1	90003888459	自锁螺母		8	O43、N56、	6×2、6×4
2	99000930047			1		
3	90003920301	"SK7"型牵引钩		8	O46	
4	Q40316			8		
5	Q150B1665	垫圈		8		
6	99100930107	弹簧垫圈		1		
		六角头螺栓				
		横梁				

鞍式牵引座 semi trailing base

-761-  陕西重汽

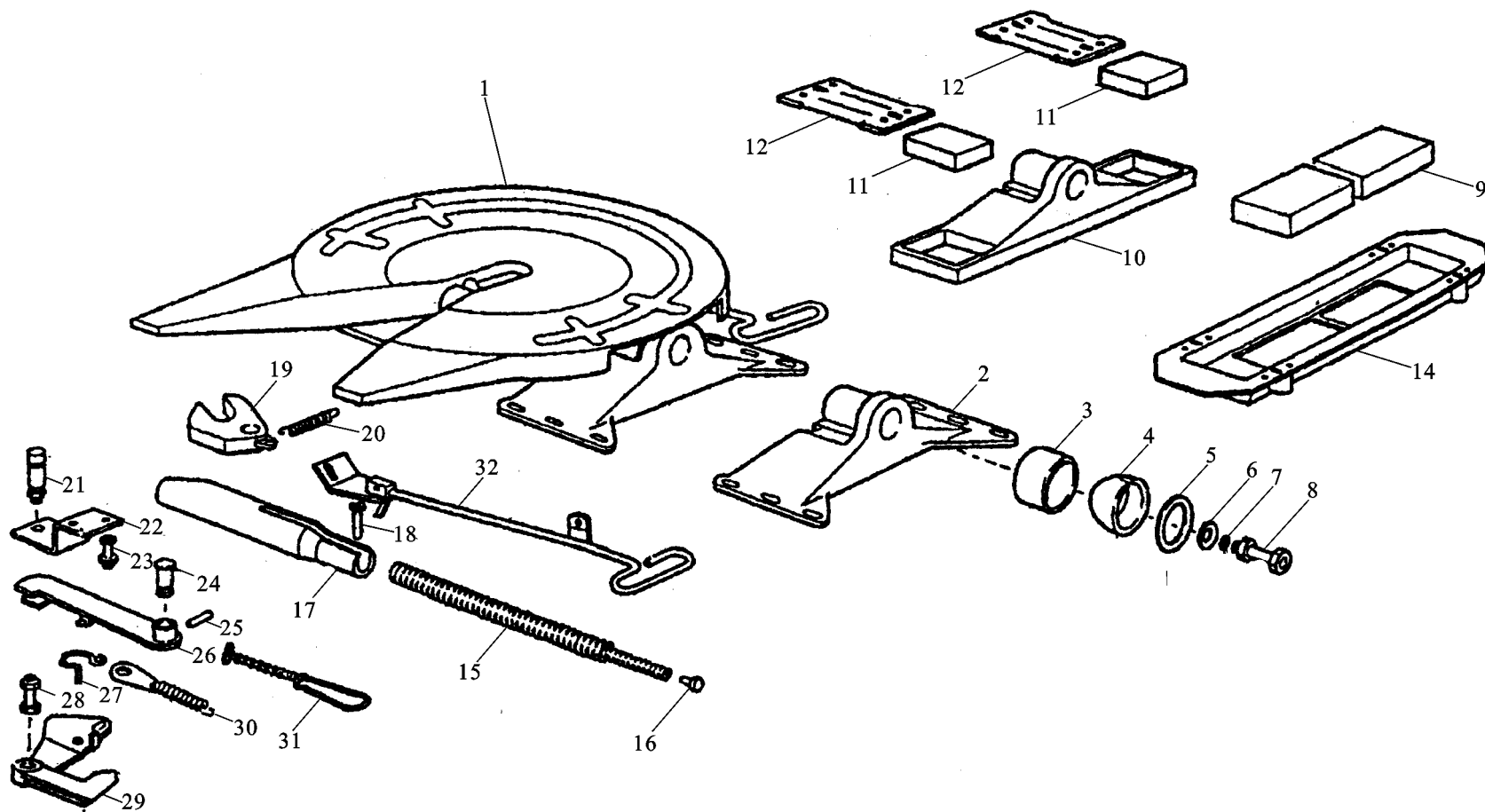

鞍式牵引座 semi trailing base

序号	件号	名称	Name	数量	适用车型	备注
NO	Part No.	Description		Quantity	Suit Model	Remark
1	1880S 930012	鞍座牵引装置组件	semi-towing device	1		
2		左支撑座	carrier left	1		
		右支撑座	carrier right	1		
3	1880S 930709	外环	outer ring	2		
4	1880S 930710	内环	inner ring	2		
5	1880S 930711	密封圈	seal ring	2		
6	1880S 930712	螺栓、螺母	spring	2		
7	1880S 930713	橡胶圈	rubber washer	2		
8	1880S 930714	螺栓 螺母	screw nut	2		
9	1880S 930726	橡胶垫	rubber pad	4		
11	1880S 930727	橡胶垫	rubber pad	4		
12	1880S 930728	锁紧盖	locking cover	4		
14		支 座	support	2		
15	1880S 930706	压 簧	spring	1		
16	1880S 930708	柱 塞	plug	1		
17	1880S 930705	锁紧销	locking pin	1		
18	1880S 930724	螺 栓	screw	1		
19	1880S 930701	牵引钩	towing hook	1		
20	1880S 930702	拉 簧	spring	1		
21	1880S 930703	圆柱销	cyl.pin	1		
22	1880S 930723	支 板	plate	1		
23	1880S 930715	螺栓 螺母	screw nut	2		
24	1880S 930715	杠杆销	pin	1		
25	1880S 930716	锁紧销	pin	1		
26	1880S 930717	杠 杆	lever	1		

鞍式牵引座 semi trailing base

-763-  陕西重汽

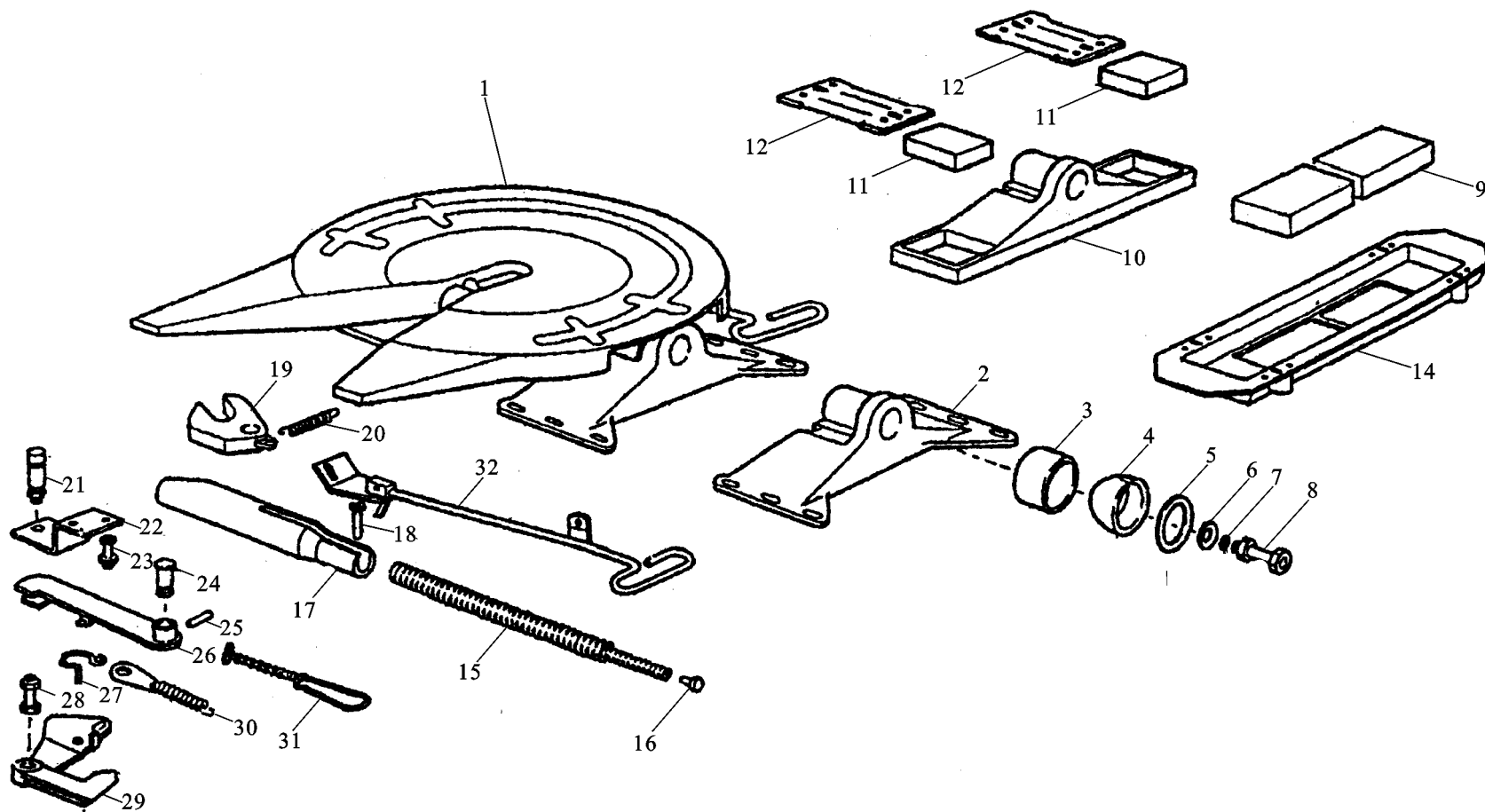

鞍式牵引座 semi trailing base

序号	件号	名称	Name	数量	适用车型	备注
NO	Part No.	Description		Quantity	Suit Model	Remark
27	1880S 930721	弹簧	spring	1		
28	1880S 930720	支撑销	pin rock arm	1		
29	1880S 930719	摇臂	spring	1		
30	1880S 930722	弹簧	pin	1		
31	1880S 930725	弹簧加压防开勾	hook	1		
32	1880S 930718	拉手	handle	1		
33	1880S 930707	弹簧	spring	1		

(4×2 6×4) 前悬架

-765-  陕西重汽

(4×2 6×4) 前悬架

 陕西重汽 -766-
<https://vk.com/dieselinj>

序号	件号	名称	Name	数量	适用车型	备注
NO	Part No.	Description		Quantity	Suit for	Remark
1	90003803757	螺 栓		6	(4×2 6×4)	
2	90003803746			4		
3	DZ9100520010	螺 栓		2		
4	90003888458			10		
5	90003803674	前簧前支架		4		
6	DZ9114520005			1		
7	90003888457	螺 母		6		
8	880 520019			2		
9	880 520017	螺 栓		2		
10	190003931122			2		
11	99114680014	弹簧销		2		
12	90003871305			2		
13	90003803846	螺 母		2		
14	90003803844			6		
15	90003888459	紧固件		8		
16	99100520115			2		
	99100520156	前簧限位块		2		
17	680 520050			12		
18	99000520078	弹簧垫圈		6		
19	99100520065			5		
20	90003963127	缓冲块支架		6		
21	99100520034			2		
22	90003803666	螺 母		2		
23	DZ9100529004			1		
	DZ9100529005	螺 栓		1		

(4×2 6×4) 前悬架

-767-  陕西重汽

(4×2 6×4) 前悬架

 陕西重汽 -768-
<https://vk.com/dieselinj>

序号	件号	名称	Name	数量	适用车型	备注
NO	Part No.	Description		Quantity	Suit for	Remark
24	DZ9100520007	骑马螺栓		4		
25	1880520002			2		
26	99014520304	前簧压板		2		仅用于 6×4 车
27	99000520006			2		
28	680 520056	弹簧座		8		
29	90003888626	导向销		8		
		垫圈				
		螺母				

(8×4) 前悬架

-769-  陕西重汽

(8×4) 前悬架

 陕西重汽 -770-
<https://vk.com/dieselinj>

序号	件号	名称	Name	数量	适用车型	备注
NO	Part No.	Designation		Quantity	Suitable	Remark
1	199100520078	衬套	Bush	12		
2	19900520084		Spring (left)	2		
2a	1880 520023	左前簧		2		
3	199000520006		Leaf spring assy	4		
3	199014520256	前钢板弹簧总成	Bolt	4		
7	190003802419		Pin	14		
9	190003963115	导销	Screw	12		
10	189000520015		Oil nipple	1		
10a	199100520065	销	Spring	5		
12	199000520080		Spring	4		
14	179000520040		Spring	2		
16	190003803666	螺栓	Spring	4		
17	190003803674	油嘴	Screw	1		
18	190003888457		Screw	5		
19	199100520034	弹簧销	Nut	4		
20	1680 520050		Support,shackle	24		
21	1880 520002	弹簧销	Washer	4		
22	1880 520001		Plate	8		
23	1680 520043	弹簧销	Screw	16		
24	190003888626		Washer	16		
25	199018520001	弹簧销	Nut	2		
26	1880 520017		Plate	4		
27	1880 520019	螺栓	Cushion	4		
28	190003871305		Bolt	4		
29	190003931122	螺栓	Nut	4		

(8×4) 前悬架

-771-  陕西重汽

(8×4) 前悬架

 陕西重汽 -772-
<https://vk.com/dieselinj>

序号	件号	名称	Name	数量	适用车型	备注
NO	Part No.	Description		Quantity	Suit for	Remark
30	19900520058	左前簧前支架	Bracket,left	1		
31	199100520010		Bracket,right	1		
32	190003803882	右前簧前支架	Screw	1		
33	190003803751		Screw	3		
34	190003803753	螺 栓	Screw	2		
34	190003803743		Screw	4		
36	190003888459	螺 栓	Nut	1		
37	190003888458		Nut	9		
38	179000520050	螺 栓	Rear bracket	2		
39	190003803743		Screw	8		
40	190003803743	螺 栓	Screw	2		
41	190003888458	螺 栓	Nut	10		
42	199118520011	螺 母	Bracket (left)	1		
43	199118520010			1		
44	190003803872	螺 母	Bracket (right)	2		
45	190003803743			8		
46	190003888459	前簧后支架	Screw	2		
47	190003888458		Screw	8		
48	199118520001	螺 栓	Nut	1		
49	190003803737		Nut	8		
50	190003935432	螺 栓	Cross member	8		
53	199018520006		Screw	2		
54	190003803746	螺 母	Washer	6		
55	190003803743		Bracket	2		
56	190003888458	左前簧前支架	Screw	8		

(8×4) 前悬架

-773-  陕西重汽

(8×4) 前悬架

 陕西重汽 -774-
<https://vk.com/dieselinj>

序号	件号	名称	Name	数量	适用车型	备注
NO	Part No.	Designation		Quantity	Suitable for	Remark
58	190003872381	花螺母	Nut	1		
59	190003920541		Cotter pin	1		
60	199000520096	开口销	Protective cap			
		保护帽				

可调整转向柱 STEERING COLUMN ADJUSTABLE

-1-  陕汽·德龙

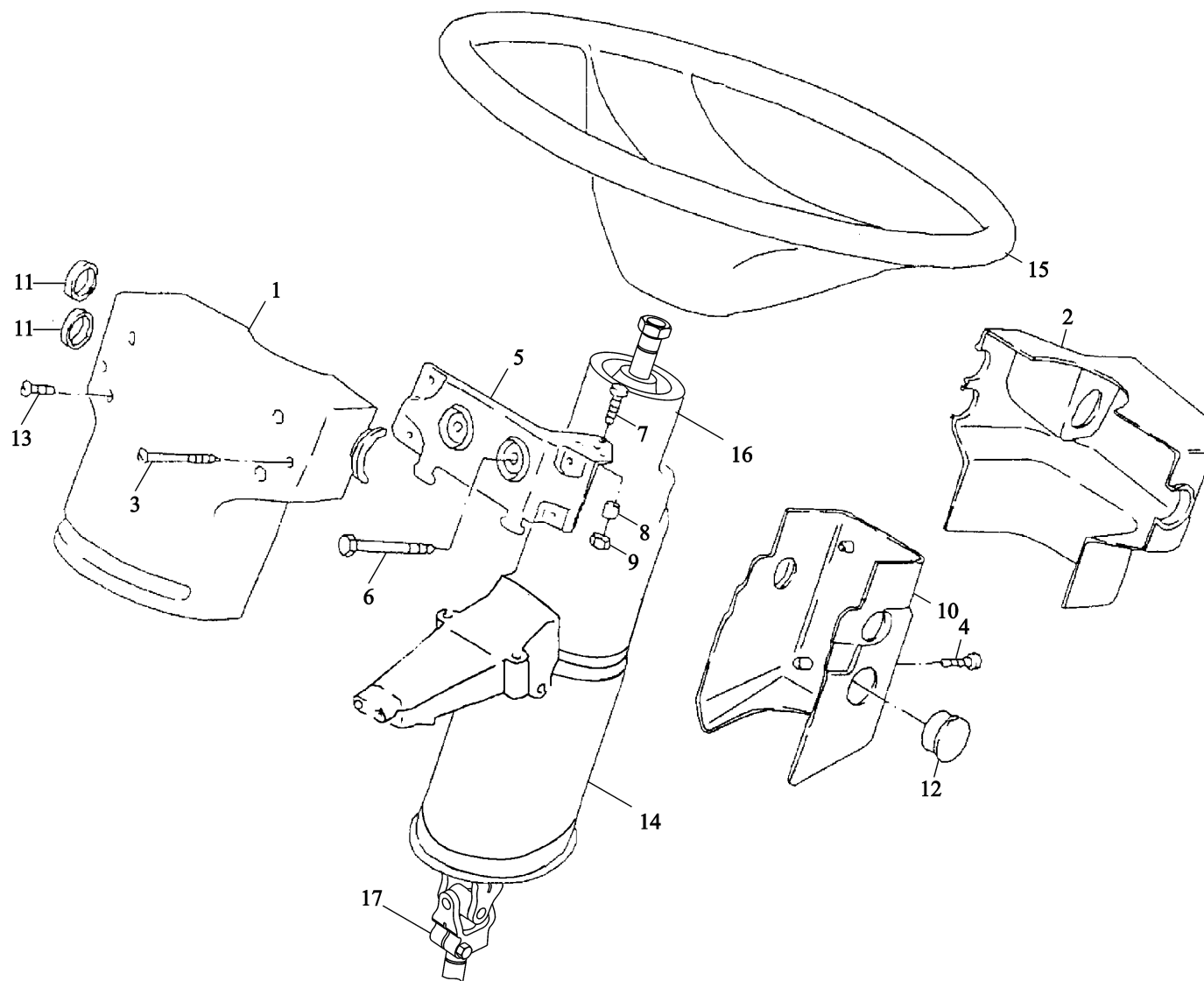

可调整转向柱 STEERING COLUMN ADJUSTABLE

序号	件号	名称	Name	数量	适用车型	备注
NO	Part No.	Description		Quantity	Suitable	Remark
1	81.46113.0095	护盖	Protection cover	1		
2	81.46113.0094	护盖	Protection cover	1		
3	06.07158.1511	自攻螺钉	Self-tapping screw	2		ST4.2×50C-H-A3R
4	06.07095.0204	自攻螺钉	Self tapping screw	4		AEM4×12-A3R
5	81.46145.0014	支架	Bracket	1		
6	81.90490.0443	带外扭矩的保险螺栓	Safety bolt with external torx	2		
7	06.04201.2513	盘头螺钉	Pan-head screw	1		M5×30-4.8-H-MAN183-B1
8	81.95801.0071	滚子	Bush	1		6.1×10×16-POM
9	06.11240.2102	六角锁紧螺母	Locking nut	1		AM5-8-A2C
10	81.46113.0085	转向柱罩壳	Steering column cover	1		
11	81.46113.0088	罩	Cover black plastic	2		
12	81.96410.0560	盖	Cover	1		
13	06.07095.0207	自攻螺钉	Self-tapping screw	4		56×20
14	81.46132.0074	波纹管总成	Ripple pipe assy	1		
	81.46132.0076	波纹管总成	Ripple pipe assy	1		右置车 to right
15	51.46430.0069	方向盘	Handl wheel	1		
16	DZ9112470001	转向管柱总成	Steering column assy	1		
17	81.46122.6112	转向伸缩轴总成	Steering flex shaft assy	1		

液压装置（一）HYDRAULIC DEVICE I

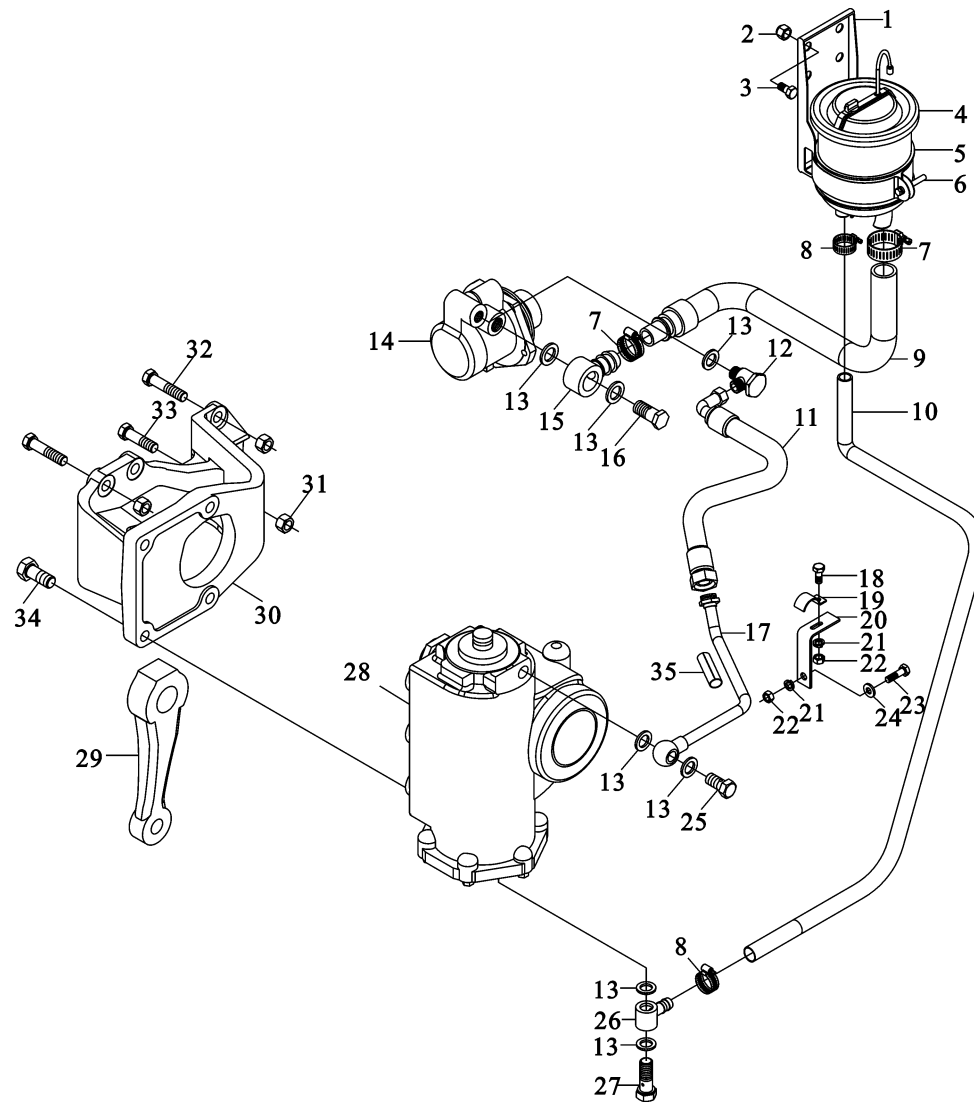

液压装置 (一) HYDRAULIC DEVICE I

序号	件号	名称	Name	数量	适用车型	备注
NO	Part No.	Description		Quantity	Suitable	Remark
1	DZ9100470101	支架	Bracket	1		
2	Q33410	I型全金属六角锁紧螺母	Locking nut	2		
3	Q150B1020	六角头螺栓	Hex screw	2		
4	DZ9100470095	转向油罐总成	Oil container assy	1	4×2 6×4	
5	DZ9100470110	夹紧带总成	Fastening strap	1		
6	Q2140635	十字槽盘头螺钉	Hex screw	1		
7	Q67632	B型蜗杆传动式软管环箍	Clip	2		
8	Q676B25	C型蜗杆传动式软管环箍	Clip	2		
9	DZ9100470017	成型软管	Hose	1		
10	DZ9100470014	带纤维夹层的橡胶软管	Rubber hose	1		
11	99100470107	高压软管	High pressure hose	1		
12	99100470110	旋转管接头	Nozzle	1		
13	90003098031	密封垫圈	Seal washer	5		A26×31
14	DZ9100130028	转向油泵	Hydraulic pump	1		420Ps
	DZ9100130037	转向油泵	Hydraulic pump	1		
15	99100470076	环形接头	Nipple	1		
16	90003962651	空心螺栓	Female screw	1		
17	DZ9118470026	压油管总成	Delivery line	1		8×4
	DZ9100470052	压油管总成	Delivery line	1		
18	90003802321	六角头螺栓	Hex screw	1		Q150B0616
19	38091360181	管夹	Clip	2		
20	39700350169	角形支架	Bracket	1		
21	90003931082	重型弹簧垫圈	Spring washer	3		Q40506
22	90003871232	I型六角螺母	Nut	3		Q340B06
23	90003802336	六角头螺栓	Hex screw	1		Q150B0625

液压装置 (一) HYDRAULIC DEVICE I

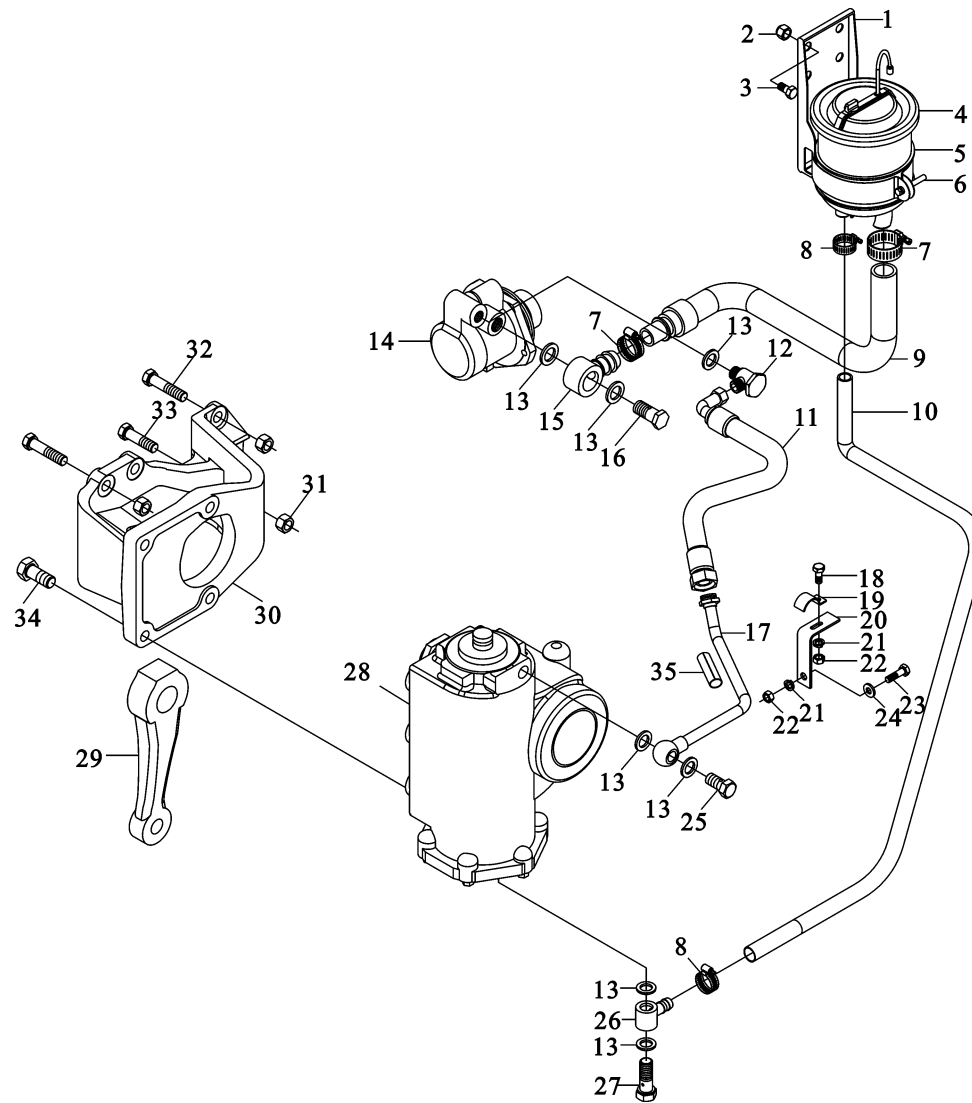

液压装置 (一) HYDRAULIC DEVICE I

序号	件号	名称	Name	数量	适用车型	备注
NO	Part No.	Description		Quantity	Suitable	Remark
24	90003936101	大垫圈	Washer	3		Q40206
25	90003962632	空心螺栓	Female screw	1		
26	DZ9100470013	旋转管接头	Screwing	1		
27	250-3408017	空心螺栓	Female screw	1		
28	DZ9114470050JJ	转向器	Steering gear	1		进口
	DZ9100470055	转向器	Steering gear	1		国产沙市
	DZ9114470060	转向器	Steering gear	1		右置车
29	DZ9100470005	转向垂臂	Drop arm	1		
	DZ9100470205	转向垂臂	Drop arm	1		
	99118470050	转向垂臂	Drop arm	1	8×4	
	DZ9100470206	转向垂臂	Drop arm	1		右置车
30	DZ9100470213	转向器支架	Bracket	1	8×4	DZ9100470006
	DZ9118470022	转向器支架	Bracket	1		
	DZ9100470214	转向器支架	Bracket	1		右置车
31	90003888627	自锁螺母	Locking nut	5		
32	90003802848	六角头螺栓	Hex screw	4		Q151B1670TF2
33	Q151B1655TF2	六角头螺栓	Hex screw	1		
34	90003803964	六角头螺栓	Hex screw	5		
35	16100060211	橡胶软管 15/21	Rubber hose	1		

双转向液压装置（二） DOUBLE SHAFTS STEERING HYDRAULIC DEVICE II

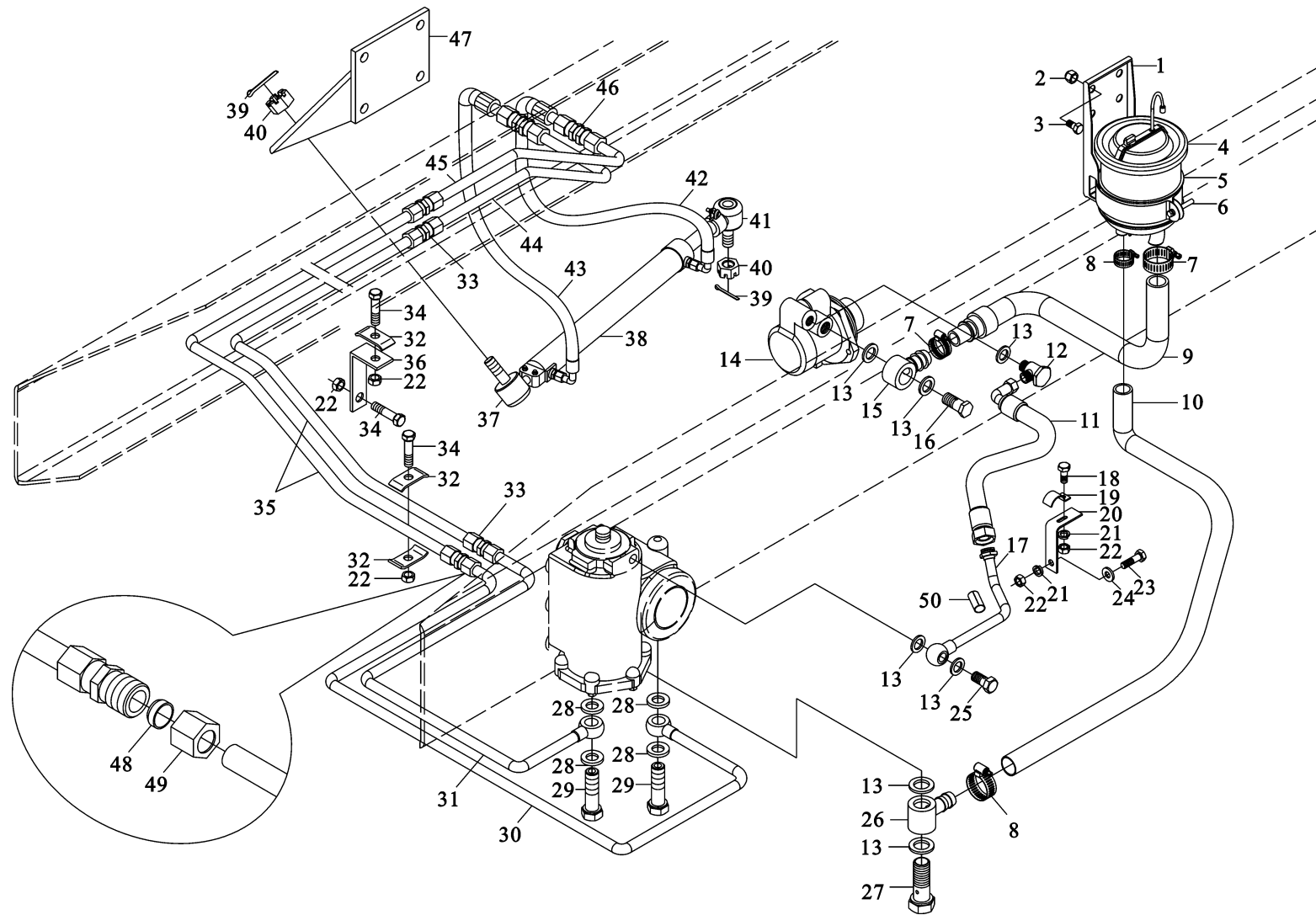

双转向液压装置 (二) DOUBLE SHAFTS STEERING HYDRAULIC DEVICE II

序号	件号	名称	Name	数量	适用车型	备注
NO	Part No.	Description		Quantity	Suit for	Remark
1	DZ9100470101	支架	Bracket	1		
2	Q33410	I型全金属六角锁紧螺母	Locking nut	2		
3	Q150B1020	六角头螺栓	Hex screw	2		
4	69100470033	转向油罐总成	Oil container assy	1		
5	DZ9100470110	夹紧带总成	Fastening strap	1		
6	Q2140635	十字槽盘头螺钉	Pan-head screw	1		
7	Q67632	B型蜗杆传动式软管环箍	Clip	2		
8	Q676B25	C型蜗杆传动式软管环箍	Clip	2		
9	DZ9100470017	成型软管	Hose	1		
10	99114470088	带纤维夹层的橡胶软管	Rubber hose	1		
11	99100470107	高压软管	High pressure hose	1		
12	99100470110	旋转管接头	Screwing	1		
13	90003098031	密封垫圈	Seal-washer	5		
14	DZ9100130037	转向油泵	Hydraulic pump	1		420Ps
	DZ9100130028	转向油泵	Hydraulic pump	1		
15	99100470076	环形接头	Nipple	1		
16	90003962651	空心螺栓	Female screw	1		
17	DZ9100470026	压油管总成	Delivery line	1		8×4
18	Q150B0616	六角头螺栓	Hex screw	1		
19	38091360181	管夹	Clip	2		
20	39700350169	角形支架	Bracket	1		
21	Q40506	重型弹簧垫圈	Spring washer	3		
22	Q340B06	I型六角螺母	Nut	3		
23	Q150B0625	六角头螺栓	Hex screw	1		
24	Q40206	大垫圈	washer	3		

双转向液压装置（二） DOUBLE SHAFTS STEERING HYDRAULIC DEVICE II

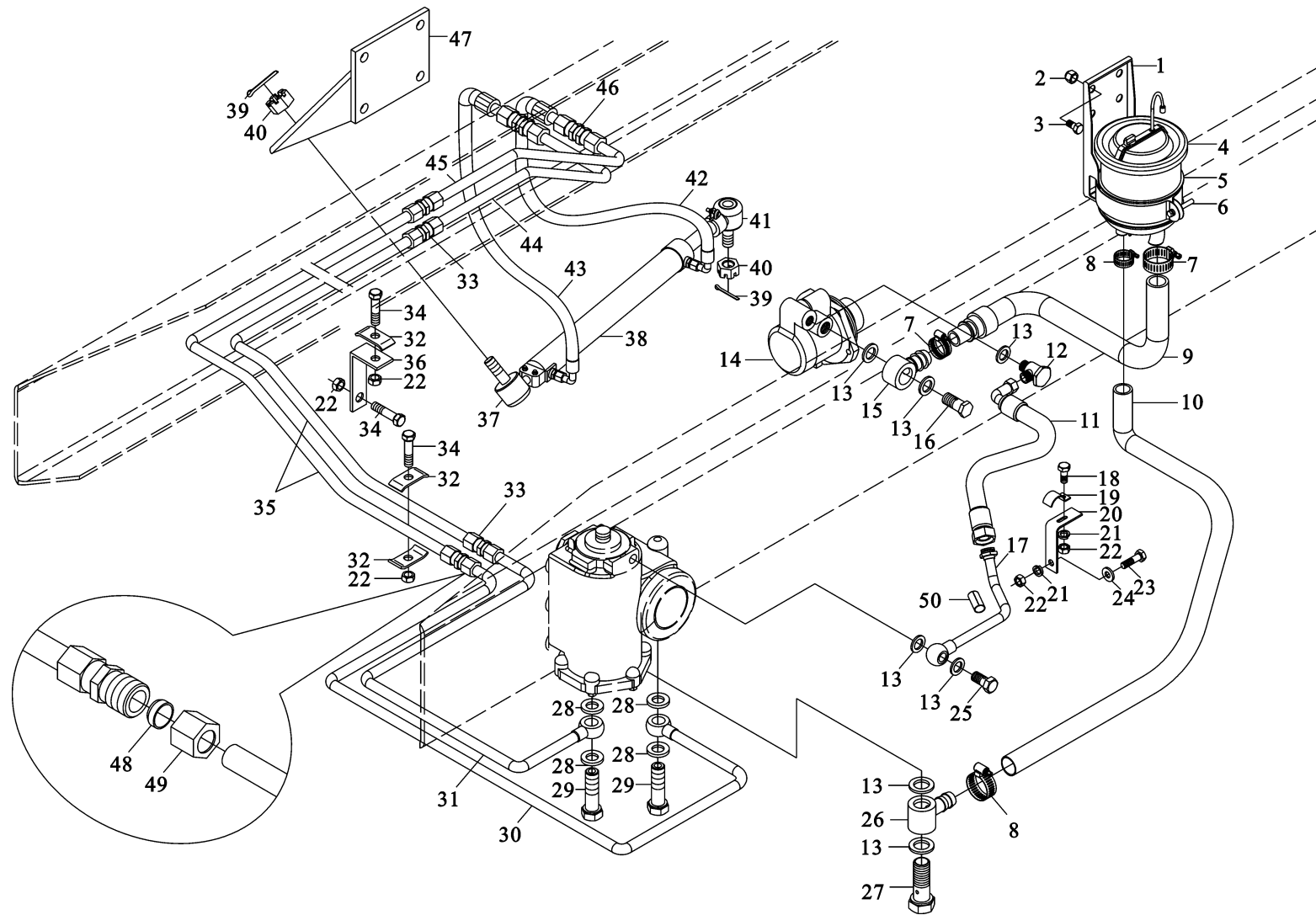

双转向液压装置 (二) DOUBLE SHAFTS STEERING HYDRAULIC DEVICE II

序号	件号	名称	Name	数量	适用车型	备注
NO	Part No.	Description		Quantity	Suit for	Remark
25	90003962632	空心螺栓	Female screw	1		
26	DZ9100470013	旋转管接头	Screwing	1		
27	250-3408017	空心螺栓	Female screw	1		
28	90003098020	密封垫圈	Seal washer	4		
29	90003962632	空心螺栓	Female screw	2		
30	DZ9118470036	钢管	Steel pipe	1		
31	DZ9118470034	钢管	Steel pipe	1		
32	880 730187	管夹	Clip	3		
33	6122-3406097-04	直通体接头	Nozzle	4		
34	Q150B0630	六角头螺栓	Hex screw	2		
35	DZ9118470044	钢管	Steel pipe	2		
36	99012360440	角形支架	Bracket	1		
37	DZ9118470024	球型接头总成	Ball connector assy	1		
38	DZ9114470008	动力缸	Operating cylinder	1		
39	Q5004036	开口销	Cotter pin	2		
40	90003872359	六角开槽螺母	Slit nut	2		
41	99018470025	球型接头总成	Ball connector assy	1		
42	99100470107	高压油管	Oil pipe	1		
43	DZ9100470108	高压油管	Oil pipe	1		
44	DZ9118470045	钢管	Steel pipe	1		
45	DZ9118470046	钢管	Steel pipe	1		
46	DZ9118470009	直通接头体	Nozzle	2		
47	99018510018	动力缸支架	Bracket	1		
48	90003559562	卡套	Cutting ring	4		
49	6122-3406096-04	联管螺母	Nut	4		
50	16100060201	橡胶软管	Rubber hose	1		

转向油罐 STEERING OIL TANK

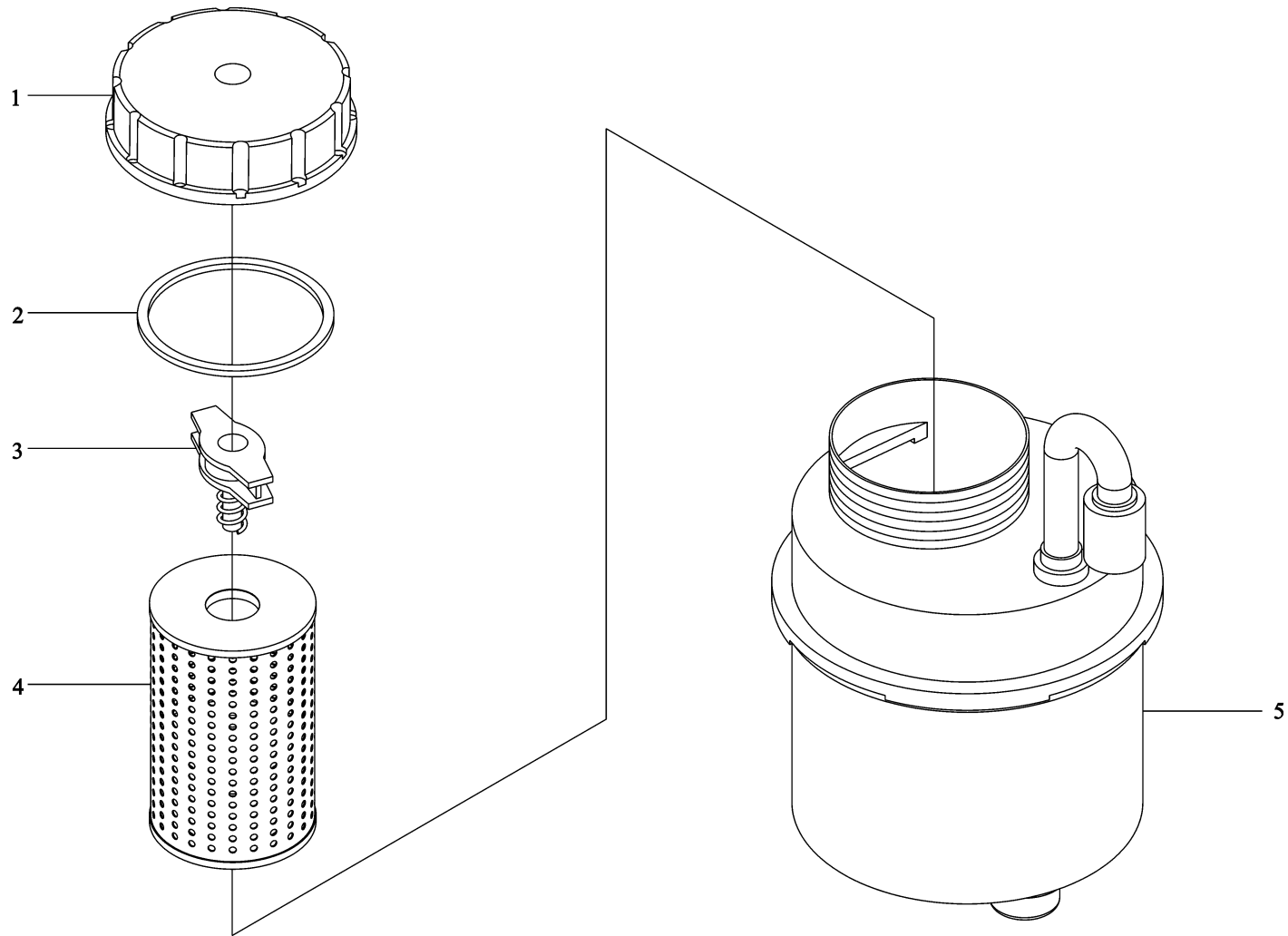

转向油罐 STEERING OIL TANK

序号	件号	名称	Name	数量	适用车型	备注
NO	Part No.	Description		Quantity	Suitable	Remark
1	69100470703	转向油罐螺盖	Oil container cover	1		
2	69100470702	密封环	Seal ring	1		
3	69100470701	锁止器	Latch	1		
4	480A 470748	滤芯	Filter element	1		
5		转向油罐壳体	Oil container housing	1		

叶片泵 SEMI ROTARY PUMP ASSY

-13-  陕汽·德龙

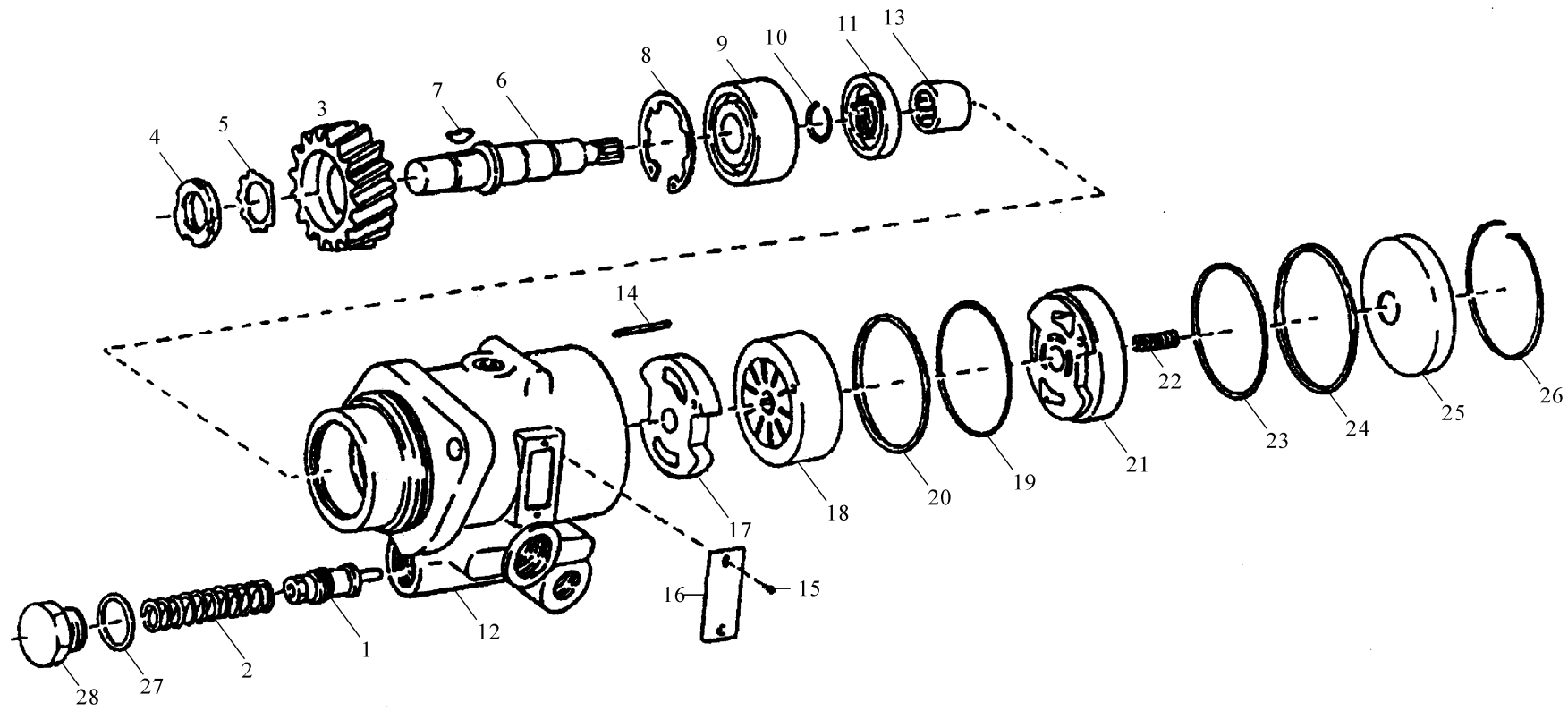

叶片泵 SEMI ROTARY PUMP ASSY

序号	件号	名称	Name	数量	适用车型	备注
NO	Part No.	Description		Quantity	Suitable	Remark
	DZ9100130037	叶片泵总成	Semi rotary pump assy	1		ZF7672955280(2—28)
	DZ9100130028	叶片泵总成	Semi rotary pump assy	1		420Ps
1	61500130716	流量控制活塞	Piston	1		7723036102
2	81500130760	压力弹簧	Spring	1		7673009102
3	61500130701	油泵驱动齿轮	Gear	1		M18×1.5
4	90003881318	圆螺母	Nut	1		
5	90003936422	锁片	Locking plate	1		7673014137
6	81500130821	驱动轴	Driving shaft	1		52×2
8	90003934739	内舌孔用弹性挡圈	Circlip	1		6304J
9	90003311472	滚珠轴承	Ball bearing	1		0770198091
11	81500130826	油封	Oil seal	1		0635303047
13	81500130822	滚针轴承	Needle bearing	1		7673041371
17	61200130759	进油端盖	Cover	1		7672860108
18	81500130824	转子副	Rotor set	1		0634316357
19	81500130827	O型密封圈	O-ring	1		7673041376
21	61200130760	出油端盖	Cover	1		7672036115
22	81500130825	压力弹簧	Spring	1		1634316358
23	81500130828	O型密封圈	O-ring	1		ZF7673037104
26	81500130768	弯头钢丝挡圈	Snap ring	1		
27	90003098026	密封垫片	Seal washer	1		7673633005(11,19,20,23,24)
	81500130820	密封组件	Seal set	1		

车架总成（一）FRAME ASSY I

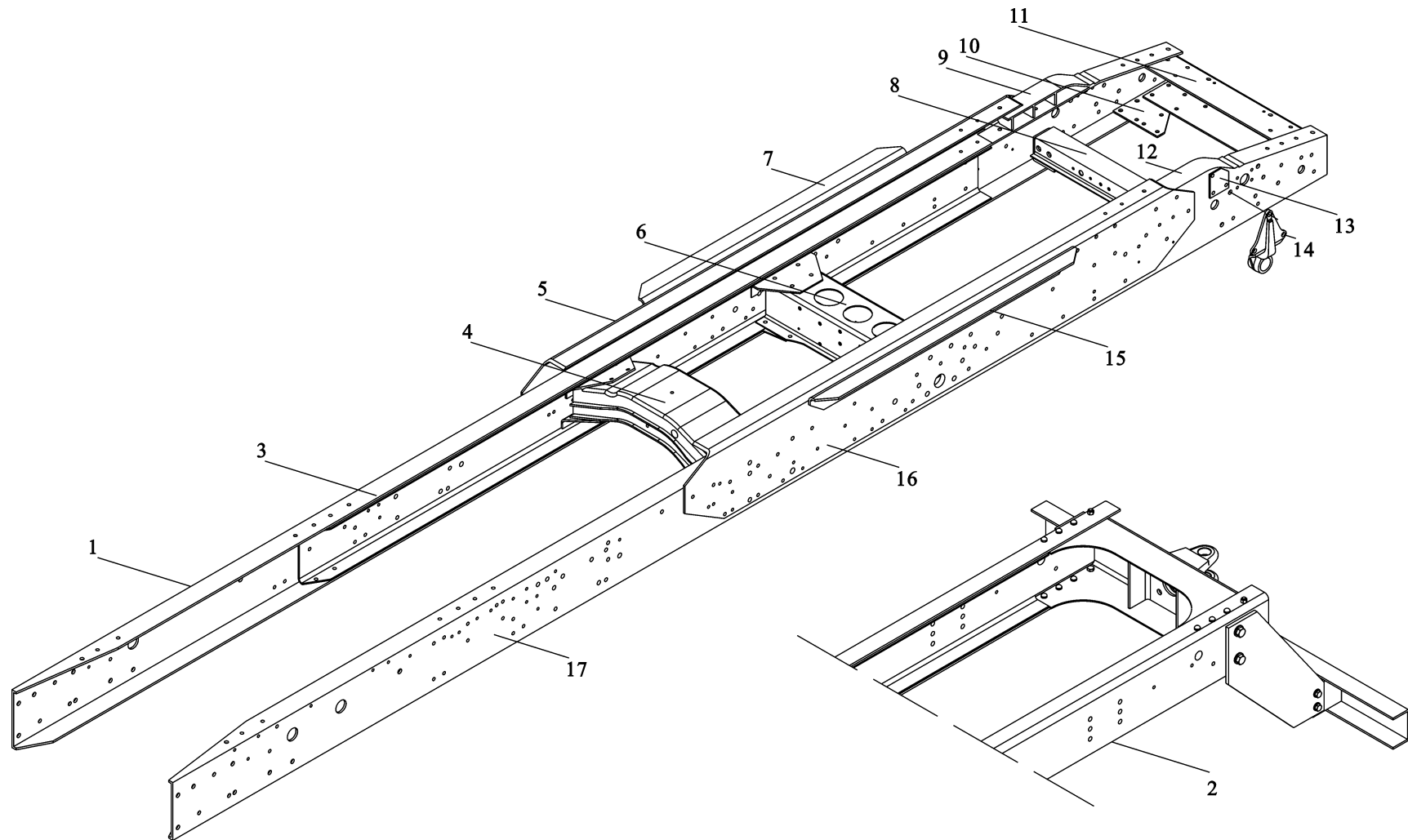

车架总成（一）FRAME ASSY I

序号	件号	名称	Name	数量	适用车型	备注
NO	Part No.	Description		Quantity	Suitable	Remark
1	DZ9112510140	车架总成	Frame assy	1	4×2	牵引车 towing truck
	DZ9112510164	车架总成	Frame assy	1		
2	DZ9112510700	车架总成	Frame assy	1		牵引车 towing truck
3	DZ9112510142	右纵梁总成	Right carling assy	1		
4	DZ9100510150	横梁总成	Cross member	1		载货车 truck
5	DZ9112510058	右角支承板	Right support plate	1		
6	DZ9100510010	横梁总成	Cross member assy	1		
7	99100510357	右角形连接板	Right connection plate	1		
8	99100510098	横梁总成	Cross member assy	1		
9	DZ9100510158	右导板总成	Right guided plate assy	1		
10	880 510040	后横梁连接板	Rear cross member plate	2		
11	AZ9112510342	后横梁总成	Rear cross member	1		
12	DZ9100510157	左导板总成	Left guided plate	1		
13	DZ9100510148	连接板	Connection plate	2		
14	99100510008	稳定杆托架	Stabilify rod bracket	2		
15	99100510356	左角形连接板	Left angle connection plate	1		
16	DZ9112510057	左角支承板	Left support plate	1		
17	DZ9112510141	左纵梁总成	Left carling assy	1		

车架总成（二）FRAME ASSY II

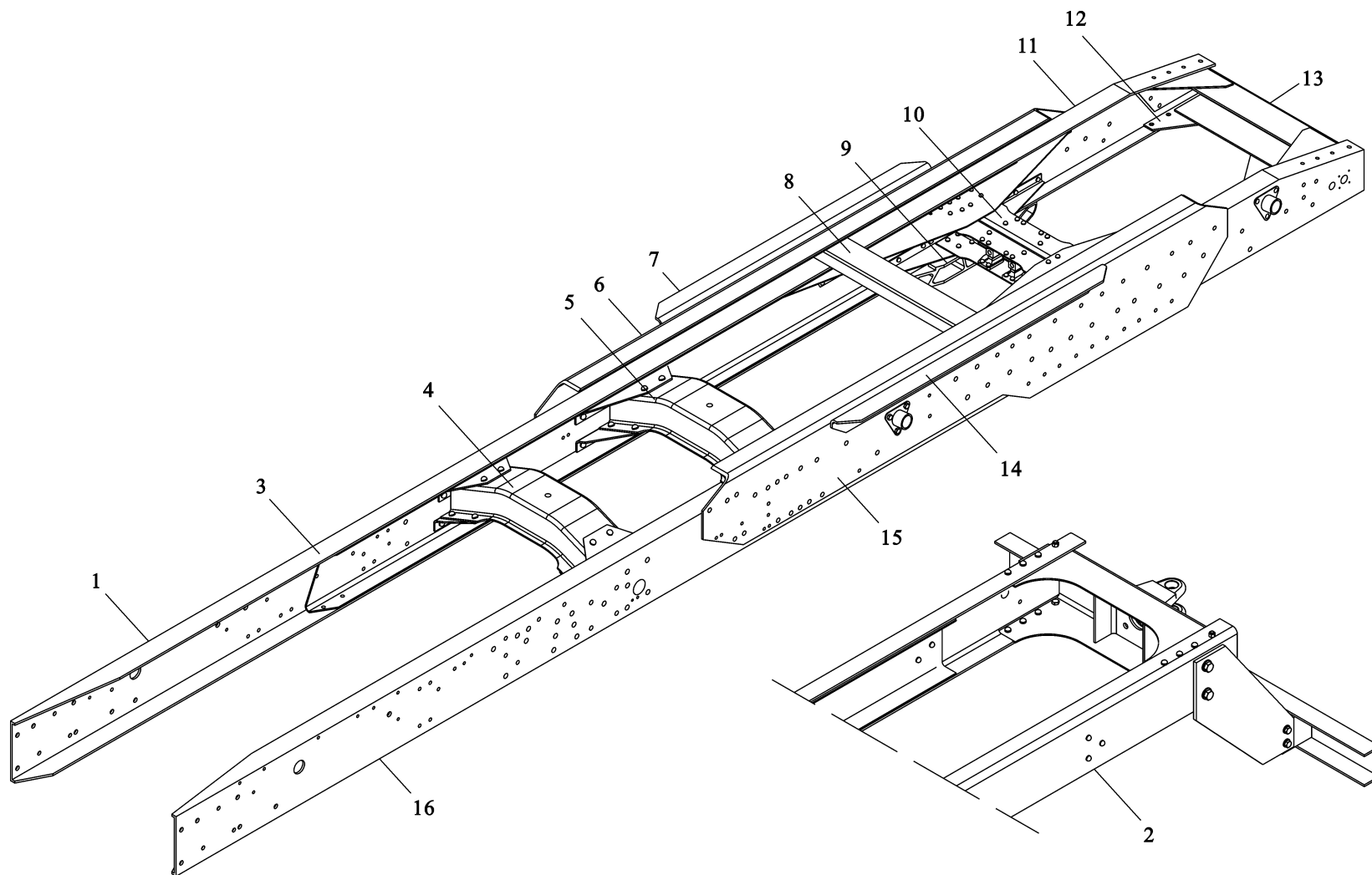

车架总成（二） FRAME ASSY II

序号	件号	名称	Name	数量	适用车型	备注
NO	Part No.	Description		Quantity	Suitable	Remark
1	DZ9114512910	车架总成	Frame assy	1	6×4	牵引车 towing truck
2	DZ9114512300	车架总成	Frame assy	1		
3	DZ9114512940	右纵梁总成	Right carling assy	1		载货车 truck
4	DZ9114512960	横梁总成	Cross member assy	1		
5	DZ9114512980	横梁总成	Cross member assy	1		
6	DZ9114512894	右支承板	Right support plate	1		
7	99114512876	右角板	Right angle plate	1		
8	99114512870	横梁总成	Cross member assy	1		
9	99114510015	中间支座	Connecting base	1		
10	99014512015	横梁总成	Cross member	1		
11	99014510226	支架	Bracket	4		
12	880 510040	后横梁连接板	Rear cross member connection plate	2		
13	DZ9114512750	后横梁总成	Rear cross member	1		
14	99114512875	左角板	Left angle plate	1		
15	DZ9114512893	左支承板	Left support plate	1		
16	DZ9114512893	左纵梁总成	Left carling assy	1		
	DZ9114510260	左纵梁总成	Left carling assy	1		右置车 to right

车架总成（三）FRAME ASSY III

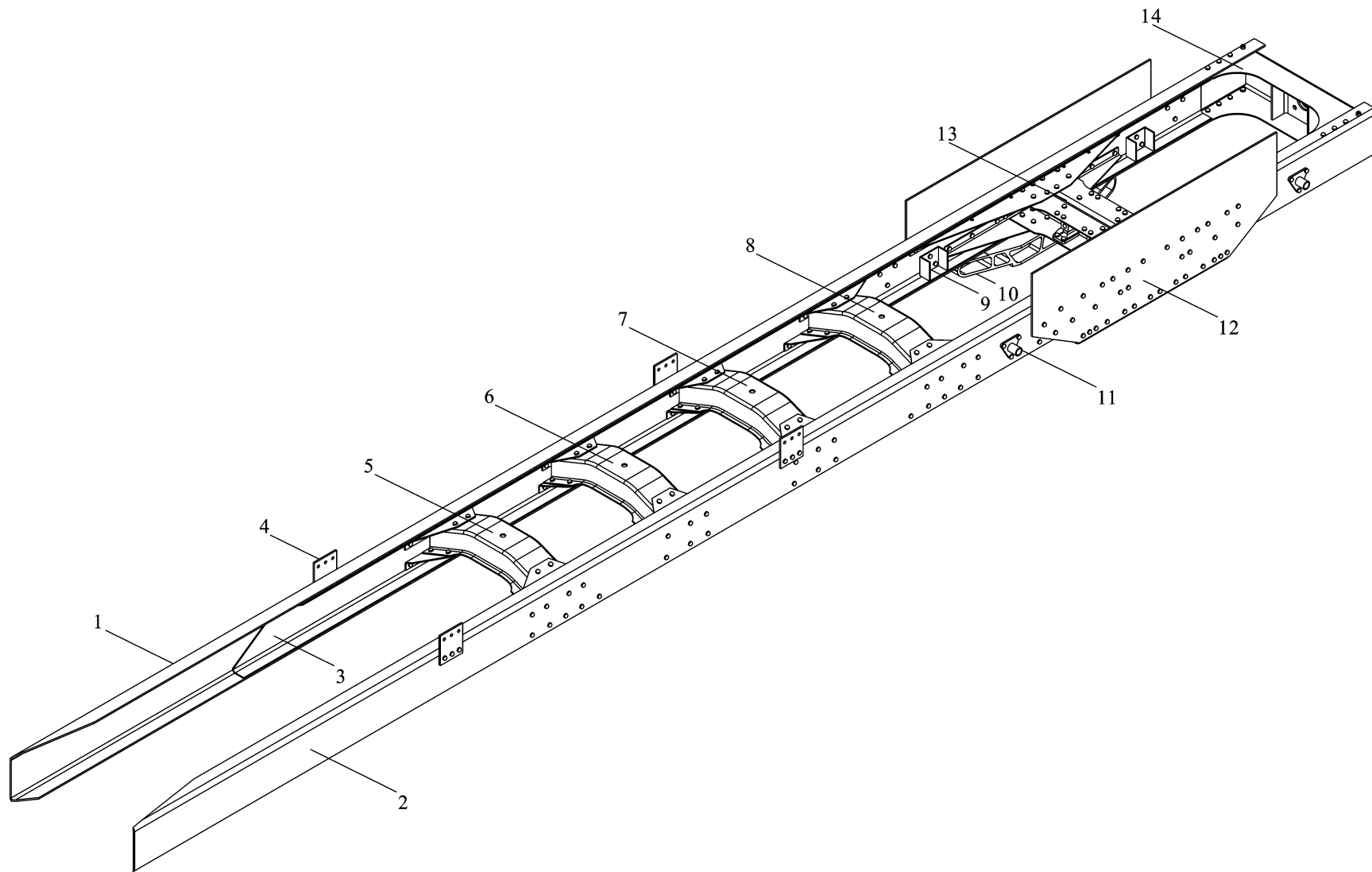

车架总成 (三) FRAME ASSY III

序号	件号	名称	Name	数量	适用车型	备注
NO	Part No.	Description		Quantity	Suit for	Remark
	DZ9118510060	车架总成	Frame assy	1	8×4	
	DZ9118510430	车架总成	Frame assy	1		载货车 truck
	DZ9114512910	车架总成	Frame assy	1		
1	DZ9118510062	右纵梁总成	Right carling assy	1		载货车 truck
2	DZ9118510061	左纵梁总成	Left carling assy	1		
3	3380-2801122	右加强板	Right strengthen plate	1		载货车 truck
	3380-2801121	左加强板	Left strengthen plate	1		
4	3380-2801111	连接板	Connecting plate	4		
5	3380-2801030	横梁总成	Cross member assy	1		
6	3380-2801040	横梁总成	Cross member assy	1		
7	DZ9118510080	横梁总成	Cross member assy	1		
8	3380-2801050	横梁总成	Cross member assy	1		
9	99014510226	支架	Bracket	4		
10	3380-2801071	中间支座	Connecting base	2		
11	99014510038	限位绳支架	Position rope bracket	4		
12	3380-2801008	支承板	Support plate	2		
13	3380-2801060	横梁总成	Cross member assy	1		
14	3261-2801060	尾梁总成	Cauda cross member	1		

保险杠及联接支架 BUMPER AND FRONT BRACKET

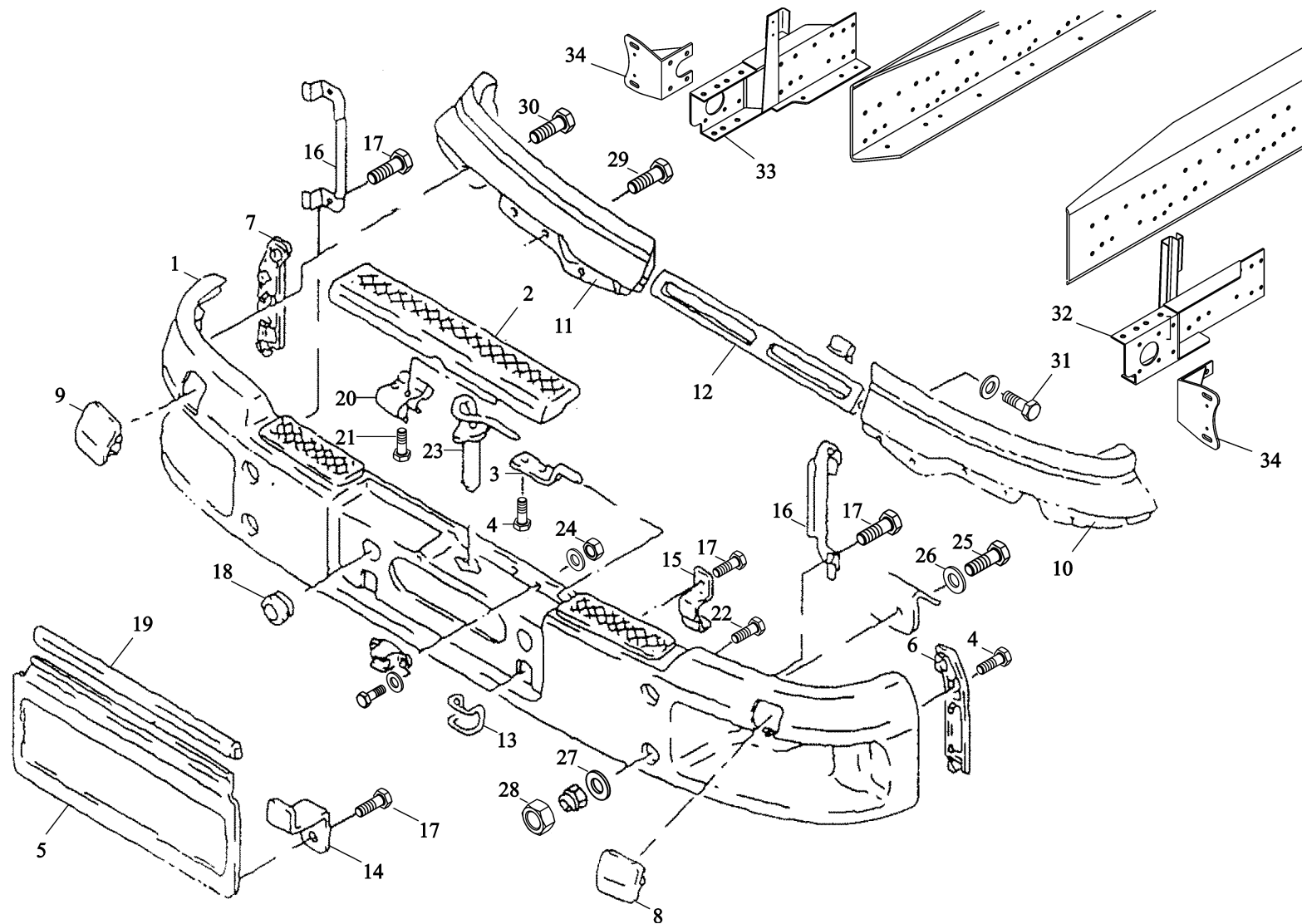

保险杠及联接支架 **BUMPER AND FRONT BRACKET**

序号	件号	名称	Name	数量	适用车型	备注
NO	Part No.	Description		Quantity	Suit for	Remark
1	81.41610.4114	保险杠	Synthetic bumper assembly	1		
2	81.41610.0191	上装饰件	Flap upper	1		
3	81.41610.0154	卡子	Pin	2		
4	81.90470.0623	自攻螺栓	Screw	4		6.6×22-ST-T30-A3R
5	81.41610.0150	护面	Flap lower	1		
6	81.41610.0151	转向灯固定板(左)	Trim left	1		
7	81.41610.0152	转向灯固定板(右)	Trim right	1		
8	81.41610.0159	盖(左)	Cover left	1		
9	81.41610.0158	盖(右)	Cover right	1		
10	81.41610.0167	左挡板	Trim left wide	1		
11	81.41610.0166	右挡板	Trim right wide	1		
12	81.41610.0164	中间挡板	Trim center	1		
13	81.41610.0153	支架	Bracket	2		
14	81.97488.0075	双角铁	Double angle	2		
15	81.41610.0172	压板	Plate	2		
16	81.41610.0198	前照灯总成固定支架	Bracket	2		
17	81.90470.0623	自攻螺栓	Head screw	8		6.6×22-ST-T30-A3R
18	81.96001.0101	橡胶扣	Rubber grommet	2		22.0-30×8.5/45×18-GI-60
19	81.96121.0032	夹紧架	Clamping frame	2		
20	81.41610.0192	锁扣	Lock grommet	1		
21	81.90470.0619	六角头螺栓	Hex screw	2		PT-KA5×12-WN1412-10.9-A3C
22	81.90470.0623	螺钉	Screw	28		6.6×22-ST-T30-A3R
23	DZ9112930100	牵引销	Towing pin	1		
24	06.11069.0106	六角螺母	Hexagon nut	2		M6-8-A2R
25	06.01733.6313	六角螺栓	Hex bolt	4		M12×1.5×40-8.8-MAN183-B1

保险杠及联接支架 BUMPER AND FRONT BRACKET

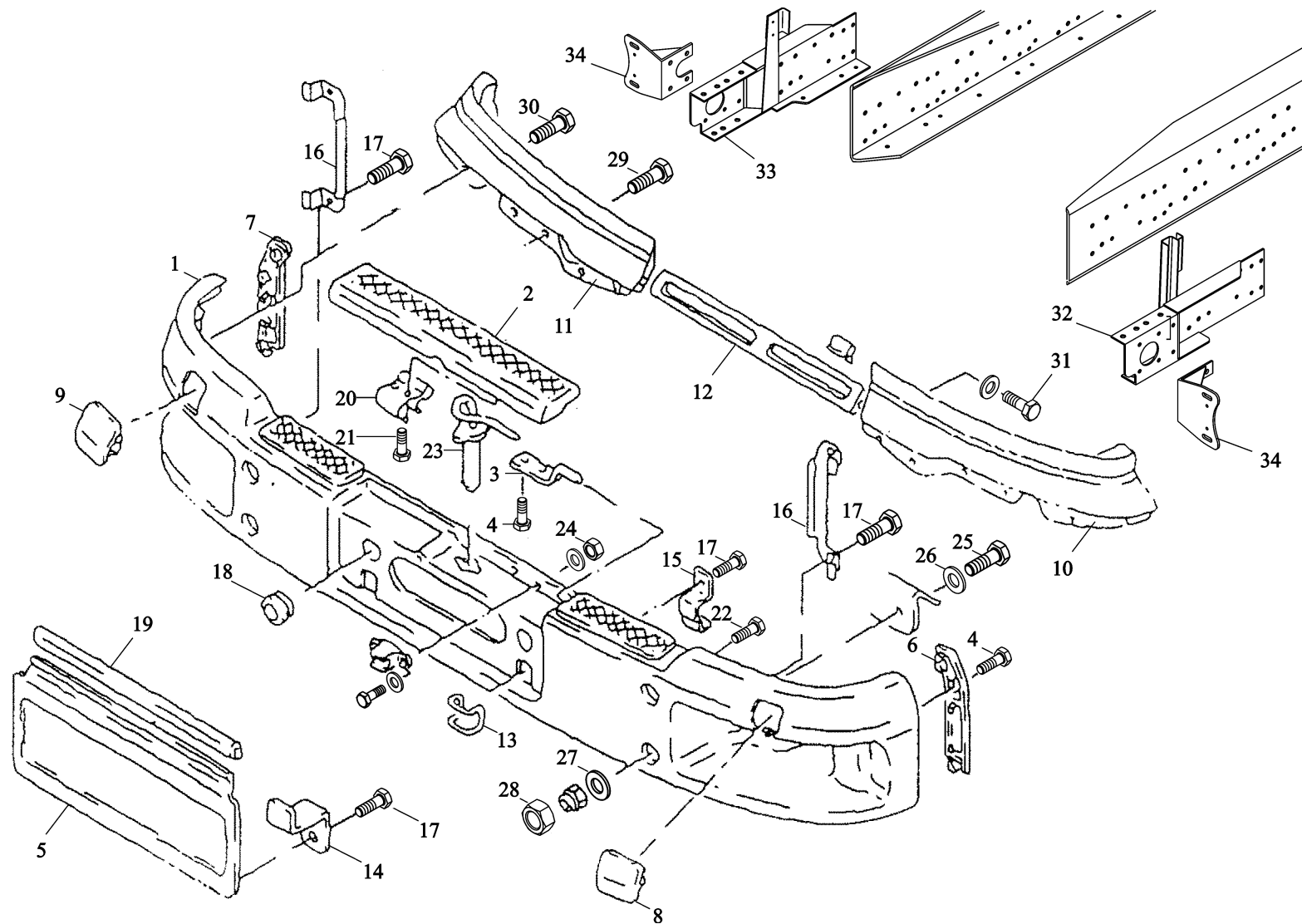

保险杠及联接支架 BUMPER AND FRONT BRACKET

序号	件号	名称	Name	数量	适用车型	备注
NO	Part No.	Description		Quantity	Suit Model	Remark
26	06.15030.0815	垫圈	Washer	4		13×20×2-140HV-MAN183-B1
27	81.90712.0881	垫圈	Washer	4		
28	81.96002.0425	盖	Cap	4		
29	81.90470.0623	自攻螺栓	Screw	10		6.6×22-ST-T30-A3R
30	81.90470.0624	六角头螺栓	Screw	2		6.6×40-ST-T30-A3R
31	81.90470.0621	自攻螺钉	Screw	2		PT-KA5×20-WN1411-10.9-A3R
32	DZ9112930030	左托架总成	Left bracket assy	1		
33	DZ9112930040	右托架总成	Right bracket assy	1		
34	81.41601.5044	上保险杠固定座	Position base	2		

副保险杠及联接支架 AUXILIARY BUMPER AND FRONT BRACKET

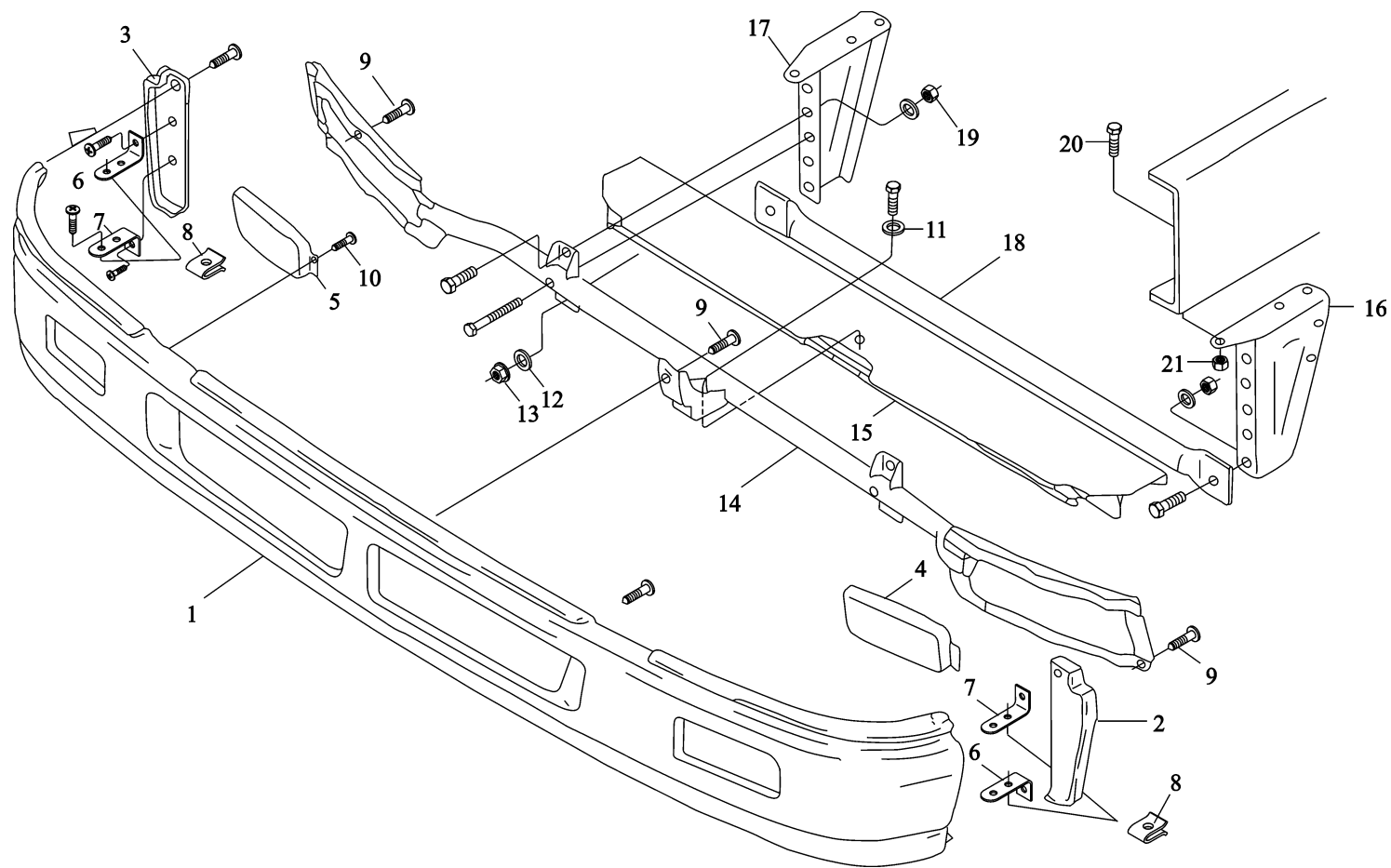

副保险杠及联接支架 AUXILIARY BUMPER AND FRONT BRACKET

序号	件号	名称	Name	数量	适用车型	备注
NO	Part No.	Description		Quantity	Suitable	Remark
1	81.41613.0074	副保险杠总成	Auxiliary bumper assy	1		高位保险杠 (high position)
	81.41613.0071	副保险杠总成	Auxiliary bumper assy	1		低位保险杠 (lower position)
2	81.41613.0069	前雾灯盲孔盖 (左)	Trim left	1		
3	81.41613.0066	前雾灯盲孔盖 (右)	Trim right	1		
4	81.41613.0081	左端板	Plane board left			低位保险杠 (lower position)
5	81.41613.0080	右端板	Plane board right			低位保险杠 (lower position)
6	81.41613.0077	下支架	Bracket lower	2		高位保险杠 (high position)
7	81.41613.0076	上支架	Bracket upper	2		高位保险杠 (high position)
8	8141613.5031	角 板	Speed nut	12		ST4.8-5-MAN183-B1
9	81.90470.0618	六角头螺栓	Grooved raised head coll.screw	18		PT-KA6×20-WN1411-10.9-A3R
10	81.90470.0619	六角头螺栓	Grooved oval head screw	8		PT-KA5×12-WN1412-10.9-A3C
11	06.15190.0309	垫 圈	Washer	1		8.4×24×2-140HV-MAN183-B1
12	06.15190.0311	垫 圈	Washer	2		13×37×3-140HV-MAN183-B1
13	06.11240.0406	六角锁紧螺母	Hex lock nut	2		BM10-8-MAN183-B1
14	81.41613.5035	大灯支架	Airdam mounting assembly	1		
15	81.41615.5061	脚踏板	Foothold assembly	1		
16	DZ9112930252	左下支架	Bracket left	1		
17	DZ9112930253	右下支架	Bracket right	1		
18	81.41653.0004	撑 杆	Protective tube	1		
19	06.11251.2001	六角锁紧螺母	Hex lock nut	4		M10-10-MAN183-B1
20	06.02813.4911	六角锁紧螺钉	Hex lock screw	6		M14×1.5×30-10
21	06.11251.2005	六角锁紧螺母	Hex lock nut	6		M14×1.5-10-MAN183-B1

左、右翼子板支架 LEFT/RIGHT FENDER BRACKET

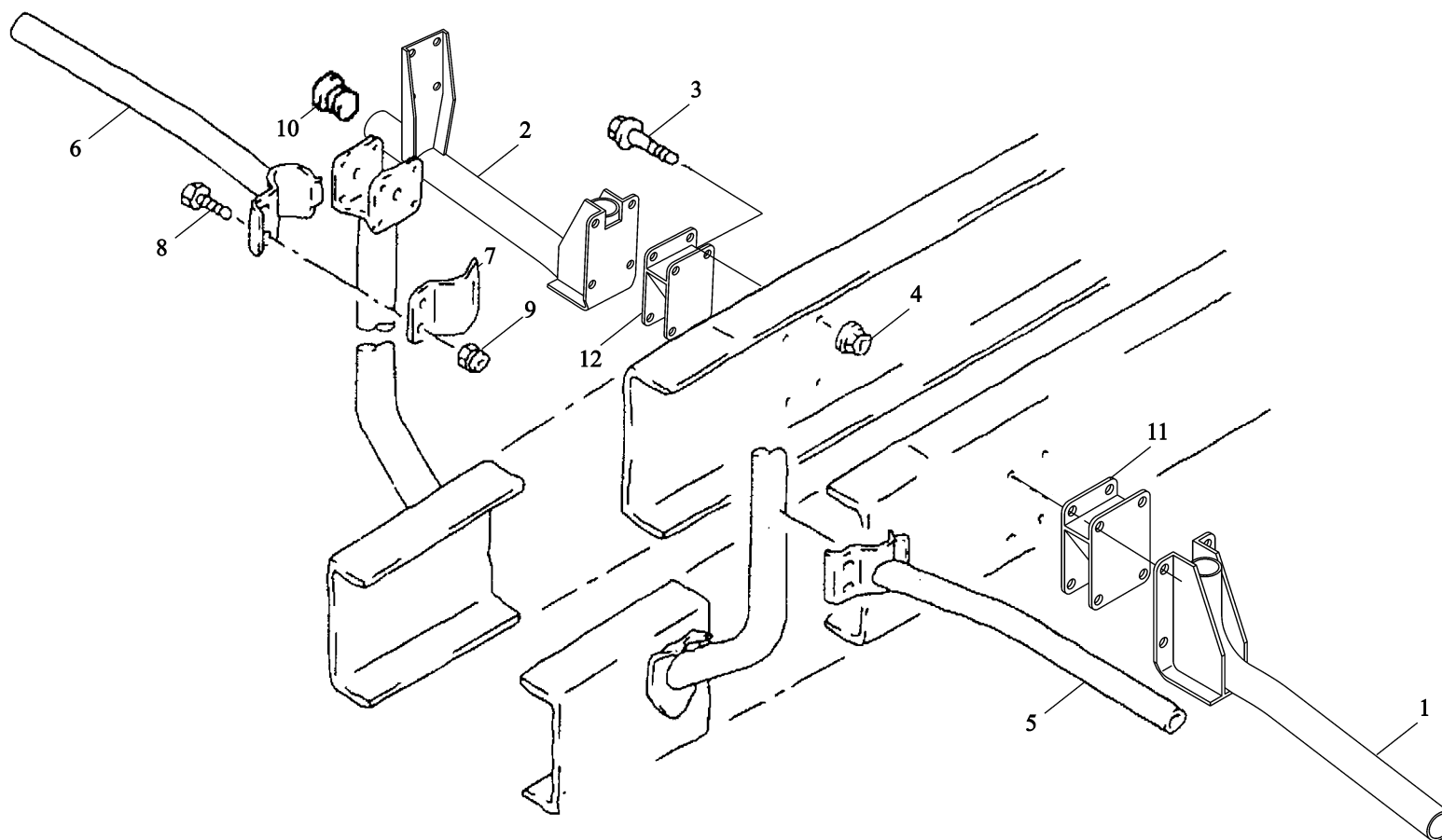

左、右翼子板支架 LEFT/RIGHT FENDER BRACKET

序号	件号	名称	Name	数量	适用车型	备注
NO	Part No.	Description		Quantity	Suit Model	Remark
1	81.61243.5265	左后翼子板支架总成	Bracket assembly left	1	SX4195NW351	
	DZ1640230020	左后翼子板支架总成	Bracket assembly left	1		
	DZ1640230030	左后翼子板支架总成	Bracket assembly left	1	SX4195JV351	
2	81.61243.5267	右后翼子板支架总成	Bracket assembly right	1		
	DZ1640230026	右后翼子板支架总成	Bracket assembly right	1		
	DZ1640230040	右后翼子板支架总成	Bracket assembly right	1	SX4195JV351	
3	Q150B1430	六角螺栓	Hex lock screw	16		M14×1.5×40-10.9-MAN183-B1
4	Q33414	六角锁紧螺母	Hex lock screw	16		M14×1.5-10-MAN183-B1
5	81.61243.5234	前支架	Bracket assembly left	1		
6	81.61243.5236	前支架	Bracket assembly right	1		
7	81.61243.0086	夹片	Mounting clamp	2		
8	Q150B1030	六角螺栓	Hex bolt	4		M10×30-8.8-MAN183-B1
9	Q33410	六角锁紧螺母	Hex lock nut	4		BM10-8-MAN183-B1
10	81.96002.0416	盲盖	Plug	4		
11	DZ1640230060	左翼子板支座总成	Bracket base left	1		
12	DZ1640230050	右翼子板支座总成	Bracket base right	1		

踏板支架 FOOT PANEL BRACKET

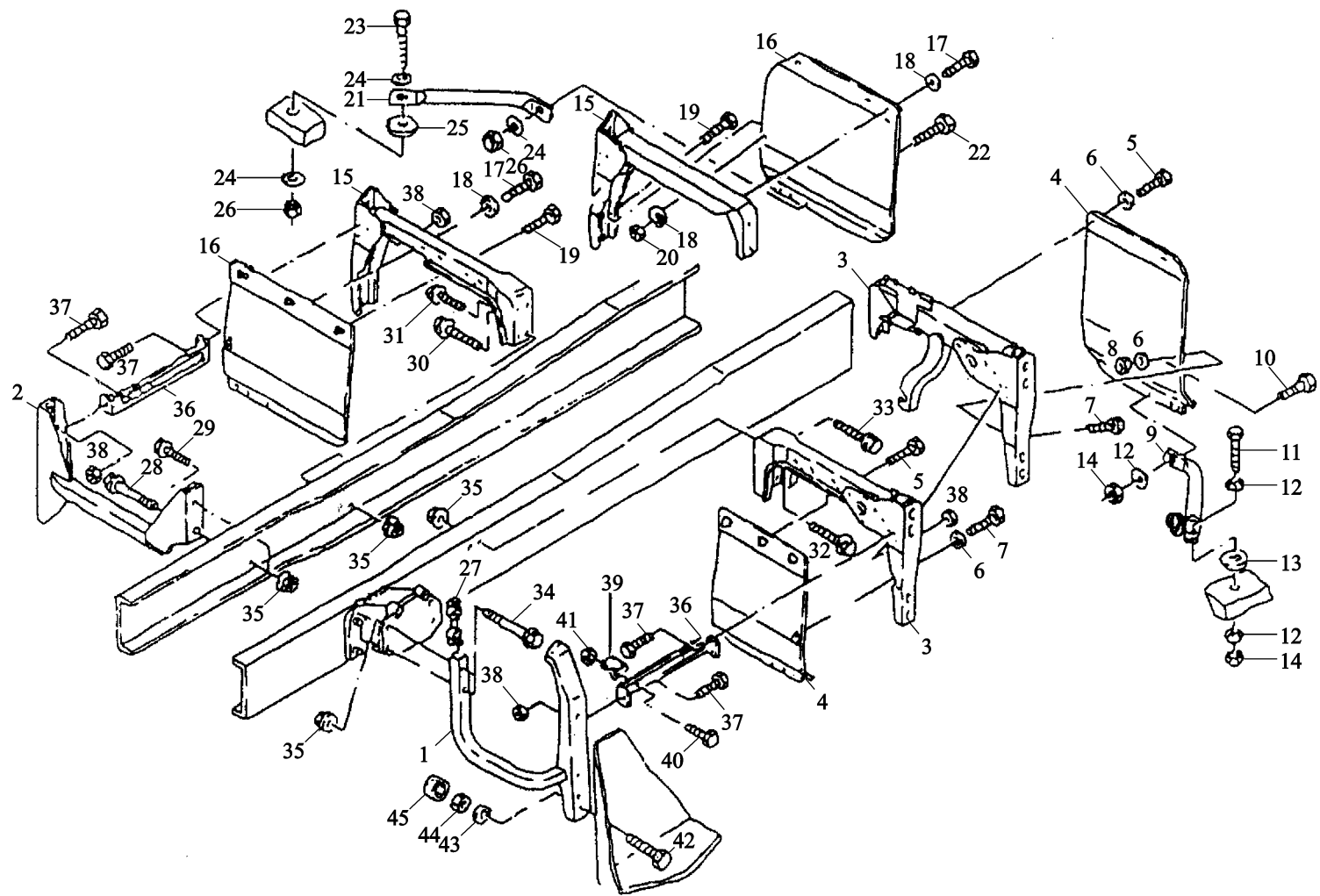

踏板支架 FOOT PANEL BRACKET

序号	件号	名称	Name	数量	适用车型	备注
NO	Part No.	Description		Quantity	Suit for	Remark
1	81.41890.5059	左前踏板支架总成	Bracket assembly left front	1		
	DZ1642240140	左前踏板支架总成	Bracket assembly left front			
	DZ1640240050	左前踏板支架总成	Bracket assembly left front	1		用于右置车
2	81.41890.5062	右前踏板支架总成	Bracket assembly right front	1		
	DZ1640240020	右前踏板支架总成	Bracket assembly right front			
	DZ1642240120	右前踏板支架总成	Bracket assembly right front			
3	81.41890.5119	左后踏板支架总成	Bracket assembly left rear	1		
	DZ1640240029	左后踏板支架总成	Bracket assembly left rear	1		用于右置车
	DZ1640240031	左后踏板支架总成	Bracket assembly left rear			
	DZ1640240040	左后踏板支架总成	Bracket assembly left rear	1		
	DZ1642240150	左后踏板支架总成	Bracket assembly left rear			
4	DZ1642240009	左后盖板	Cover plate left rear	1		
	81.41890.0011	左后盖板	Cover plate left rear			
	DZ1642240011	左后盖板	Cover plate left rear			
	DZ1642240013	左后盖板	Cover plate left rear			
5	06.01303.2910	六角螺栓	Hex bolt	5		M6×12SK-8.8-MAN183-A2C
6	06.15013.0409	垫片	Washer	2		A6.4×12×1.6-200HV- MAN183-B1
7	06.01283.4911	六角螺栓	Hex bolt	1		M6×16-8.8-MAN183-B1
8	06.11240.0303	六角锁紧螺母	Hex lock nut	1		AM6-8-MAN183-B1
9	81.41890.0051	左支柱	Support left	1		
10	06.01289.0262	六角螺栓	Hex bolt	1		M8×18-8.8-MAN183-A2R
11	06.01289.0264	六角螺栓	Hex bolt	1		M8×28-8.8-MAN183-A2R
12	06.15019.0084	垫片	Washer	4		A8.4×16×1.6-200HV-MAN183-B4
13	06.15190.0409	垫片	Washer	1		8.4×24×2-140HV-MAN183-B4

踏板支架 FOOT PANEL BRACKET

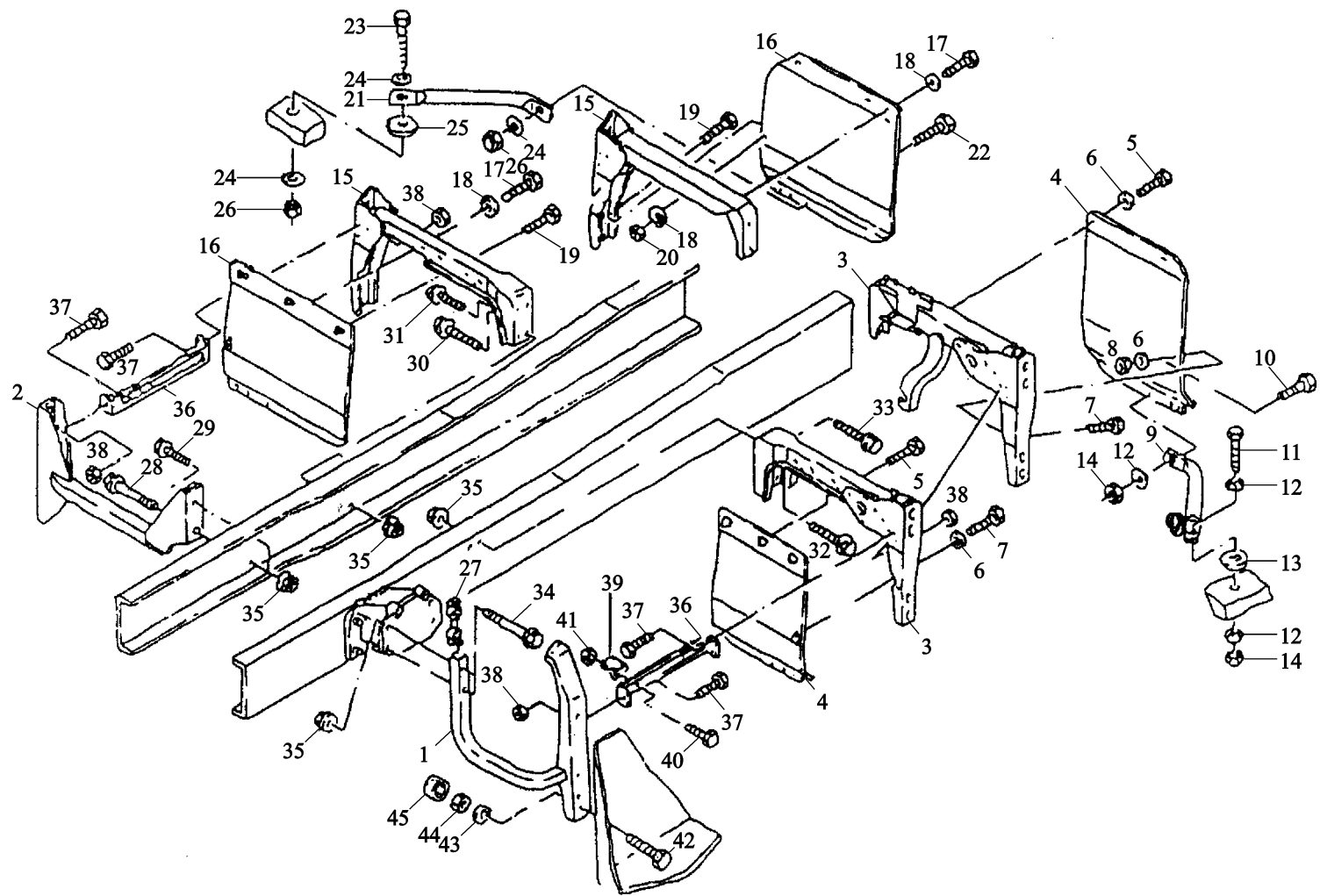

踏板支架 FOOT PANEL BRACKET

序号	件号	名称	Name	数量	适用车型	备注
NO	Part No.	Description		Quantity	Suit. for	Remark
14	06.11069.0158	六角螺母	Hexagon nut	2		M8-8-MAN183-B4
15	81.41890.5068	右后踏板支架总成	Bracket assembly right rear	1		
	DZ1640240030	右后踏板支架总成	Bracket assembly right rear			
	DZ1640240032	右后踏板支架总成	Bracket assembly right rear			
	81.41890.5080	右后踏板支架总成	Bracket assembly right rear			用于右置车
	DZ1643240030	右后踏板支架总成	Bracket assembly right rear			
16	81.41890.0008	右后盖板总成	Cover plate right rear	1		
	DZ1642240010	右后盖板总成	Cover plate right rear			油田专用车
	DZ1642240014	右后盖板总成	Cover plate right rear			油田专用车
17	06.01303.2910	六角螺栓	Hex bolt	3		M6×12SK-8.8-MAN183-A2C
18	06.15013.0409	垫片	Washer	5		A6.4×12×1.6-200HV- MAN183-B1
19	06.01283.4911	六角螺栓	Hex bolt	2		M6×16-8.8-MAN183-B1
20	06.11240.0303	六角螺栓	Hex lock nut	2		AM16-8-MAN183-B1
21	81.41890.0050	右支柱	Support right	1		
22	06.01289.0262	六角螺栓	Hex bolt	1		M8×188.8-MAN183-A2R
23	06.01289.0264	六角螺栓	Hex bolt	1		M8×28-8.8-MAN183-A2R
24	06.15019.0084	垫片	Washer	4		A8.4×16×1.6-200HV- MAN183-B4
25	06.15190.0409	垫片	Washer	1		8.4×24×2-140HV-MAN183-B4
26	06.11069.0158	六角螺母	Hexagon nut	2		M8-8-MAN183-B4
27	81.41820.5061	衬垫总成	Packing assembly	1		
28	06.02815.8934	六角锁紧螺钉	Hex lock screw	1		M14×15×95-10.9-MAN183-A3C
29	06.02813.4914	六角锁紧螺钉	Hex lock screw	1		M14×15×45-10.9-MAN183-B1
30	06.02813.4913	六角锁紧螺钉	Hex lock screw	2		M14×15×40-10.9-MAN183-B1

踏板支架 FOOT PANEL BRACKET

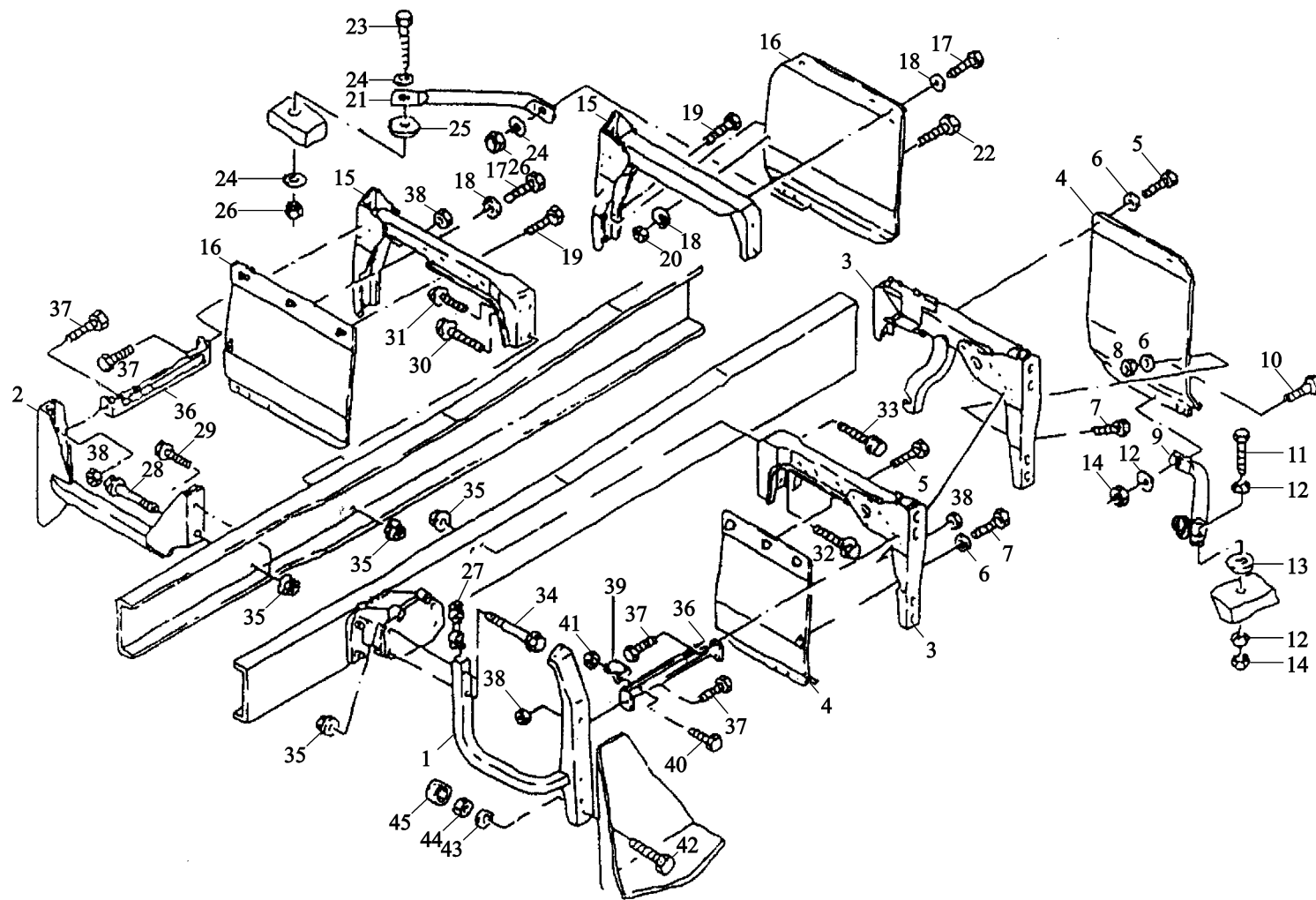

踏板支架 FOOT PANEL BRACKET

序号	件号	名称	Name	数量	适用车型	备注
NO	Part No.	Description		Quantity	Suit. for	Remark
31	06.02813.4911	六角锁紧螺钉	Hex lock screw	2		M14×1.5×30-10.9-MAN183-B1
32	06.02813.4913	六角锁紧螺钉	Hex lock screw	2		M14×1.5×40-10.9-MAN183-B1
33	06.02813.4911	六角锁紧螺钉	Hex lock screw	2		M14×1.5×30-10.9-MAN183-B1
34	06.02813.4918	六角锁紧螺钉	Hex lock screw	2		M14×1.5×65-10.9-MAN183-B1
35	06.11251.2005	六角锁紧螺钉	Hex lock nut	8		M14×1.5-10-MAN183-B1
36	81.41890.0044	支 座	Support	2		
37	06.01283.5112	六角螺栓	Hex bolt	6		M8×18-8.8-MAN183-B1
38	06.11251.2018	六角锁紧螺母	Hex lock nut	6		M8-10-MAN183-B1
39	81.27421.0151	压力力传感器	Sensor	2		
40	06.01283.5112	六角螺栓	Hex bolt	2		M8×18-8.8-MAN183-B1
41	06.11240.0404	六角锁紧螺母	Hex lock nut	2		BM8-8-MAN183-B1
	06.11251.2018	六角锁紧螺母	Hex lock nut	2		M8-10-MAN183-B1
42	06.01283.5215	六角螺母	Hex bolt	8		M10×25-8.8-MAN183-B1
43	06.15199.0016	垫 圈	Washer	8		10.5×30×2.5-140HV-a2-a3R
44	06.11240.0406	六角锁紧螺母	Hex lock nut	8		BM10-8-MAN183-B1
45	88.96002.0027	盖	Cap	8		

后翼子板（一） REAR FENDER I

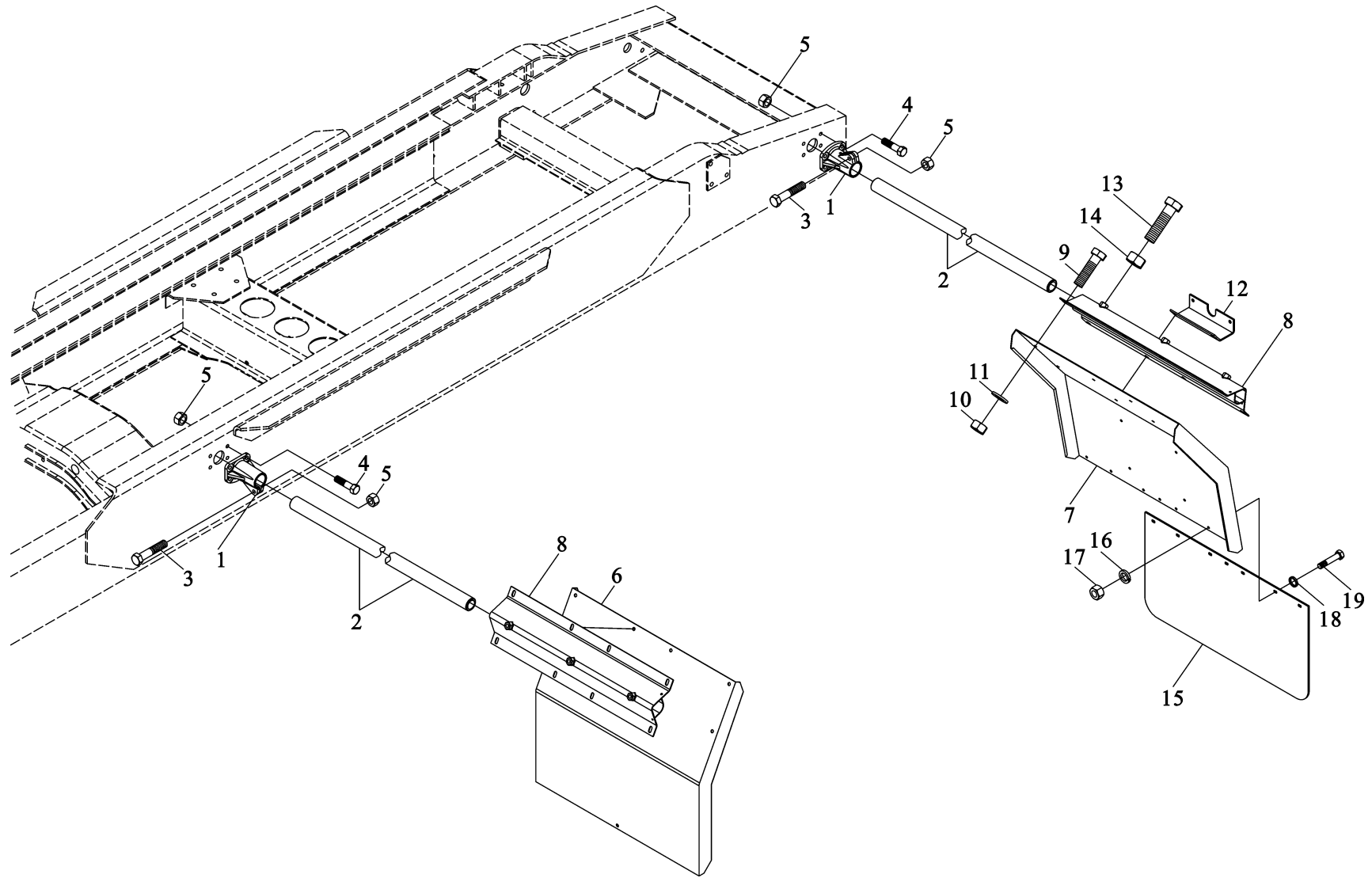

后翼子板 (一) REAR FENDER I

序号	件号	名称	Name	数量	适用车型	备注
NO	Part No.	Description		Quantity	Suit for	Remark
1	99014950008	固定托架	Bracket	4		
2	99112950070	管 梁	Carrier	2		
3	90003800529	六角头螺栓	Hex screw	12		Q150B1040
4	90008302532	六角头螺栓	Hex screw	16		Q150B1035
5	90003888452	II型全金属六角锁紧螺母	Locking nut	12		Q332210
6	99112950066	前弓形翼子板	Front fender	2		
7	AZ9112950123	后弓形翼子板	Rear fender	2		
8	99114950070	加强板总成	Plate	4		
9	90003802419	六角头螺栓	Hex screw	28		Q150B0820
10	90003888451	II型全金属六角锁紧螺母	Locking nut	28		Q33208
11	90003936103	大垫圈	Washer	32		Q40208
12	AZ9112950125	灯 架	Light holder	2		
13	90003802527	六角头螺栓	Hex screw	12		Q150B1030
14	90003871305	I型六角螺母	Nut	12		Q340B10
15	AZ9100950027	挡泥板	Mudguard	2		
16	90003931082	重型弹簧垫圈	Spring washer	12		Q40506
17	90003871232	I型六角螺母	Hex nut	12		Q340B06
18	90003936101	大垫圈	Washer	12		Q40206
19	90003802331	六角头螺栓	Hex screw	12		Q150B0620

后翼子板（二） REAR FENDER II

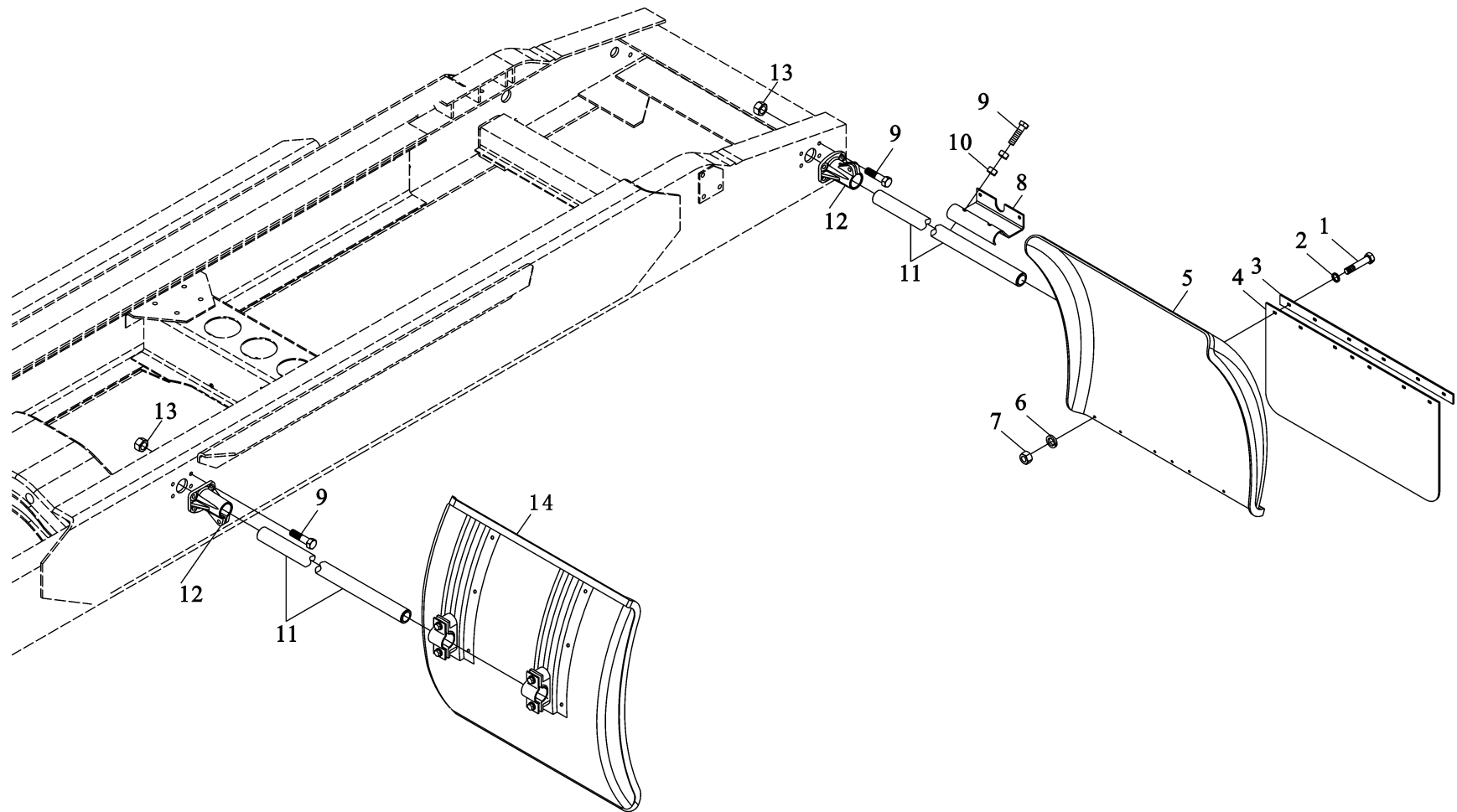

后翼子板（二） REAR FENDER II

序号	件号	名称	Name	数量	适用车型	备注
NO	Part No.	Description		Quantity	Suit Model	Remark
1	Q150B0620	六角头螺栓	Hex screw	10		
2	Q40206	大垫圈	Washer	10		
3	DZ9112952068	挡泥板压条	Plate	2		
4	DZ9112952069	挡泥板	Mudguard	2		
5	DZ9112952065	后翼子板	Rear fender	2		
6	Q40506	重型弹簧垫圈	Spring washer	10		
7	Q340B06	I型六角螺母	Hex nut	10		
8	DZ9112950110	尾灯支架总成	Tail light carrier	1		
	DZ9112950120	尾灯支架总成(右)	Tail light carrier (right)	1		
9	Q150B1040	六角头螺栓	Hex screw	24		
10	Q340B10	I型六角螺母	Hex nut	4		
11	DZ9112952070	管梁总成	Carrier assy	2		
12	99014950008	固定托架	Barcket	4		
13	Q332210	II型全金属六角锁紧螺母	Locking nut	20		
14	DZ9112952066	前翼子板	Front frnder	2		

后保险杠及牵引钩 REAR BUMPER AND TOWING HOOK

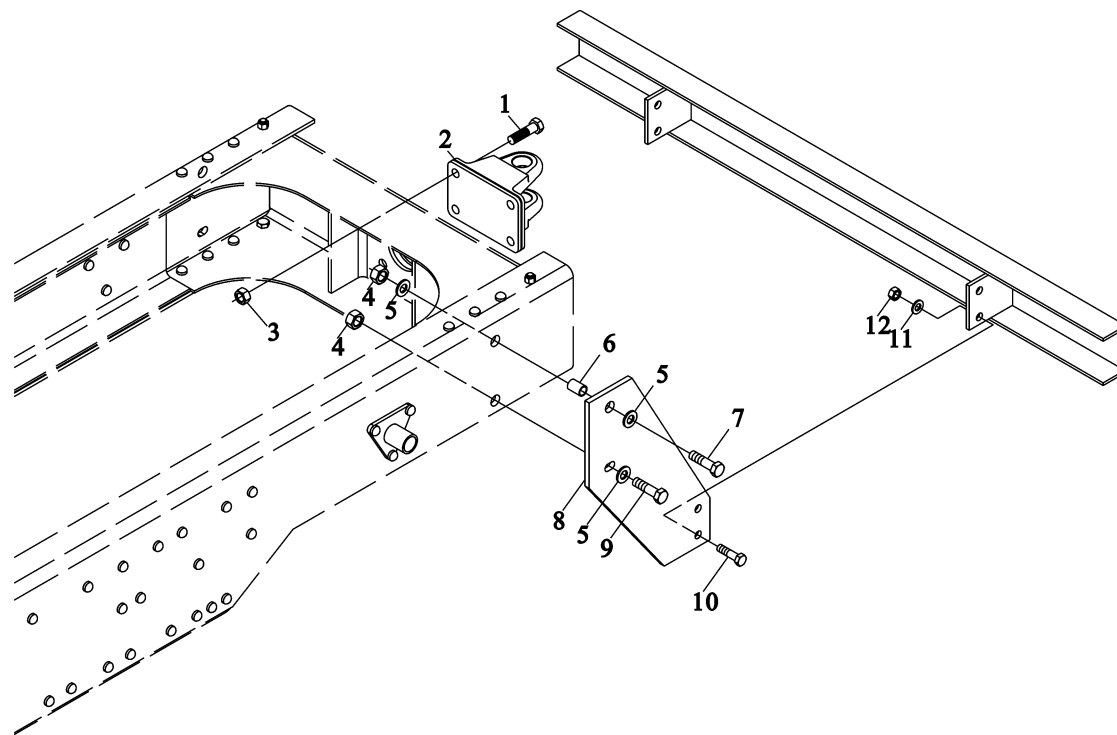

后保险杠及牵引钩 REAR BUMPER AND TOWING HOOK

序号	件号	名称	Name	数量	适用车型	备注
NO	Part No.	Description		Quantity	Suit for	Remark
1	Q151B1665	六角头螺栓	Hex screw	4		
2	DZ9100930010	牵引钩	Towing hook	1		
3	90003888459	自锁螺母	Locking nut	4		
4	Q33216	II型全金属六角锁紧螺母	Locking nut	4		
5	190003937830	垫圈	Washer	6		
6	DZ9114930016	套筒	Bush	2		
7	Q150B1655	六角头螺栓	Hex screw	2		
8	DZ9114930031	支承板	Support plate	2		
9	Q150B1650	六角头螺栓	Hex screw	2		
10	Q150B1435	六角头螺栓	Hex screw	4		
11	Q40114	平垫圈	Flat washer	8		
12	Q33214	II型全金属六角锁紧螺母	Locking nut	4		

尾灯支架 TAIL LIGHTS BRACKET

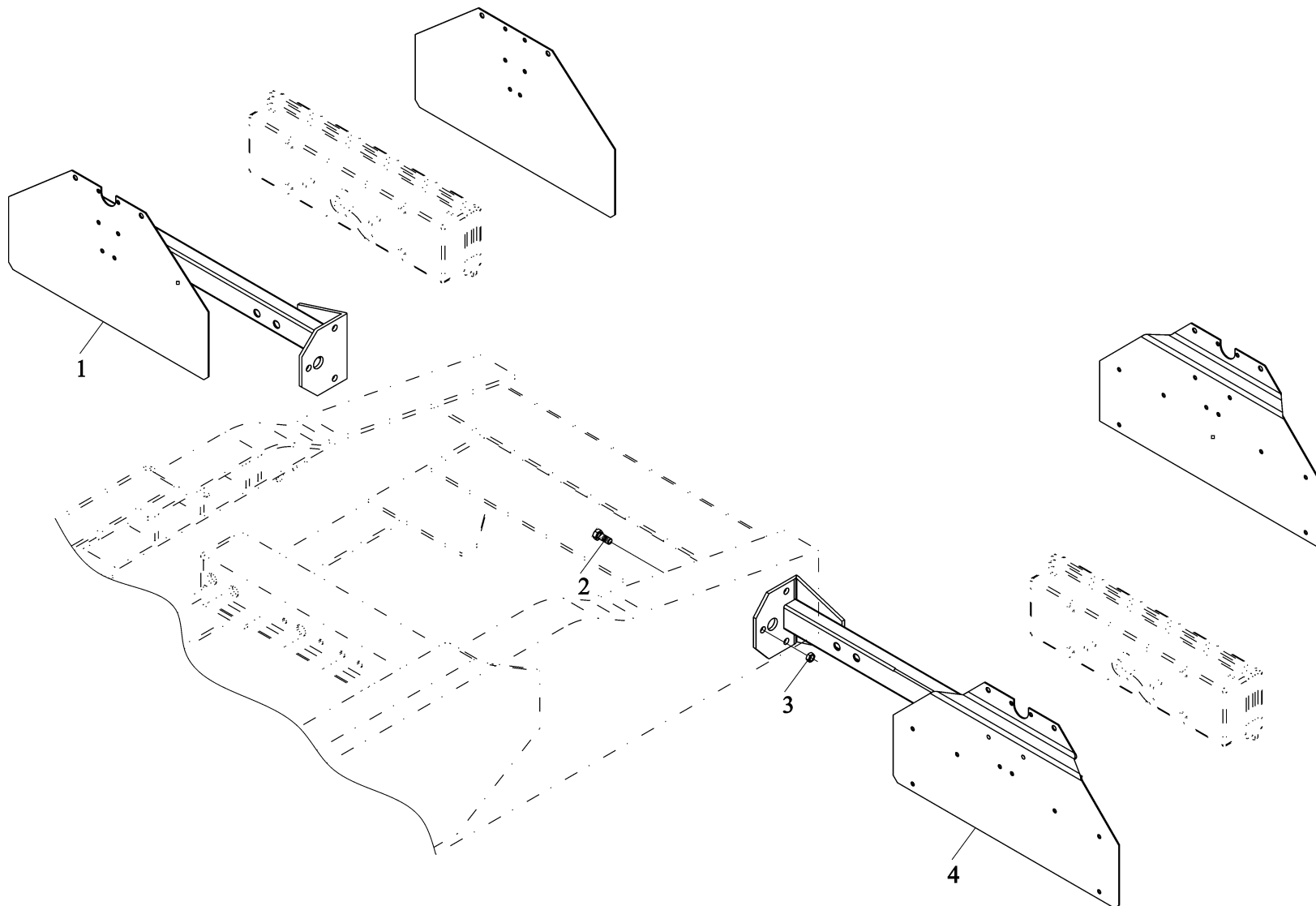

尾灯支架 TAIL LIGHTS BRACKET

序号	件号	名称	Name	数量	适用车型	备注
NO	Part No.	Description		Quantity	Suitable	Remark
1	AZ9100940003	尾灯支架总成	Tail light carrier	1		
2	Q150B1035	六角头螺栓	Hex screw	6		
3	Q33410	I型全金属六角锁紧螺母	Locking nut	6		
4	AZ9100940025	标记支架总成	Support	1		

侧护板及操作平台 SIDE PROTECT PLATE AND OPERATING FLAT ROOF

-43-  陕汽·德龙

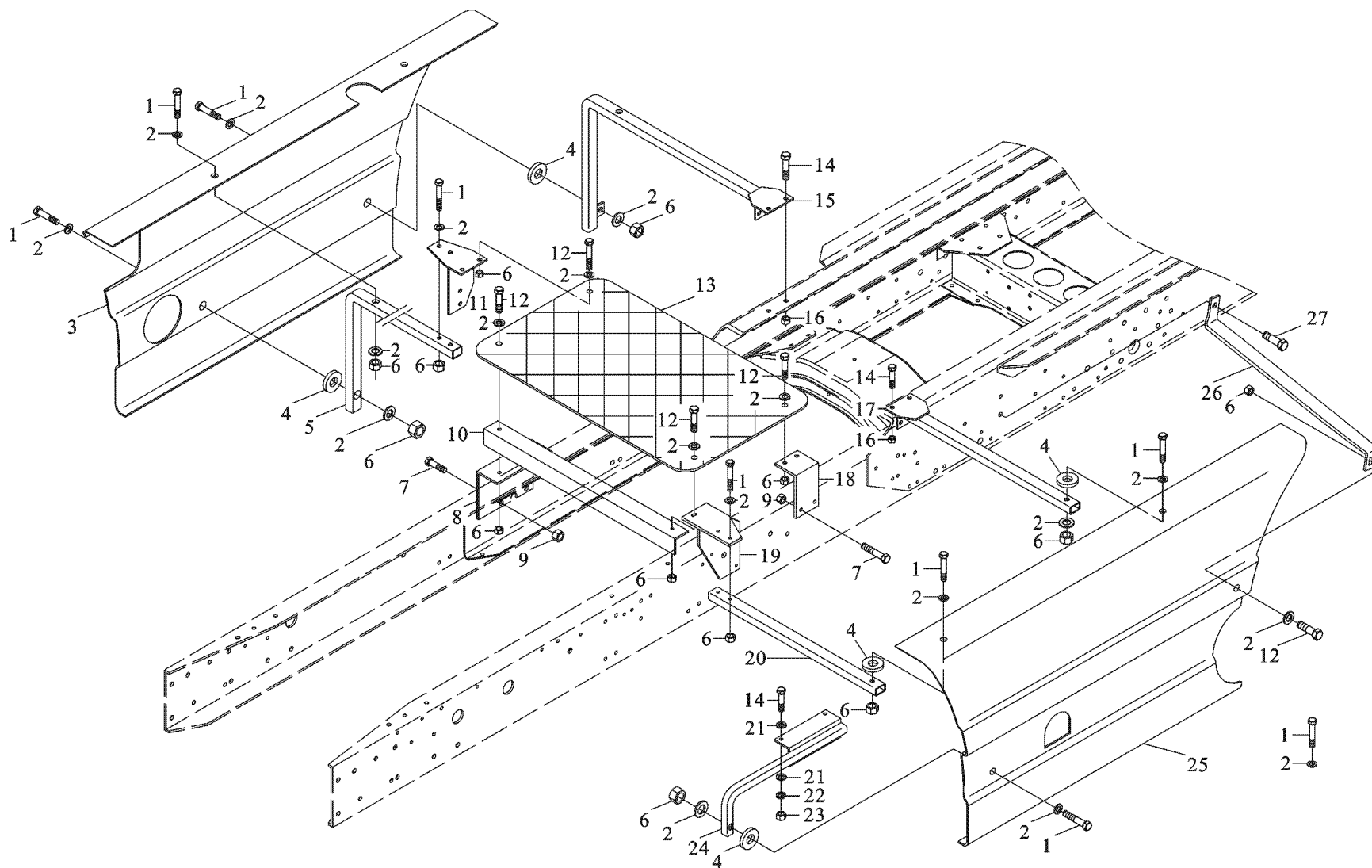

侧护板及操作平台 SIDE PROTECT PLATE AND OPERATING FLAT ROOF

序号	件号	名称	Name	数量	适用车型	备注
NO	Part No.	Description		Quantity	Suit Model	Remark
	DZ29114931301	侧防护板及操作平台	Side protect plate and operating flat roof	1		
	DZ29114931201	侧防护板及操作平台	Side protect plate and operating flat roof	1		
1	Q150B0850	六角头螺栓	Hex screw	11		
2	Q40208	大垫圈	Washer	22		
3	DZ1600871227	右侧护板	Right side protect plate	1		
4	AZ9114930301	减振垫	Cushion	8		
5	DZ9114931223	支撑管	Support pipe	1		
6	Q33208	II型全金属六角锁紧螺母	Locking nut	15		
7	Q150B1450	六角头螺栓	Hex screw	4		
8	DZ9114930644	支架(一)	Bracket I	1		
9	Q33214	II型全金属六角锁紧螺母	Locking nut	4		
10	DZ9114930235	加强梁	Strengthen cross member	2		
11	DZ9112930340	右前支架总成	Right front bracket assy	1		
12	Q150B0825	六角头螺栓	Hex screw	5		
13	DZ9114930214	操作平台	Operating flat roof	1		
14	Q150B1030	六角头螺栓	Hex screw	10		
15	DZ9114931220	支架总成(后)	Bracket (rear)	1		
16	Q33210	II型全金属六角锁紧螺母	Locking nut	8		
17	AZ9100930166	支架总成	Bracket	1		
18	DZ9114930214	支架(二)	Bracket II	1		
19	DZ9114930210	左前支架总成	Left front bracket assy	1		
20	DZ9114930211	支撑管	Support pipe	1		
21	Q40210	大垫圈	Washer	4		

侧护板及操作平台 SIDE PROTECT PLATE AND OPERATING FLAT ROOF

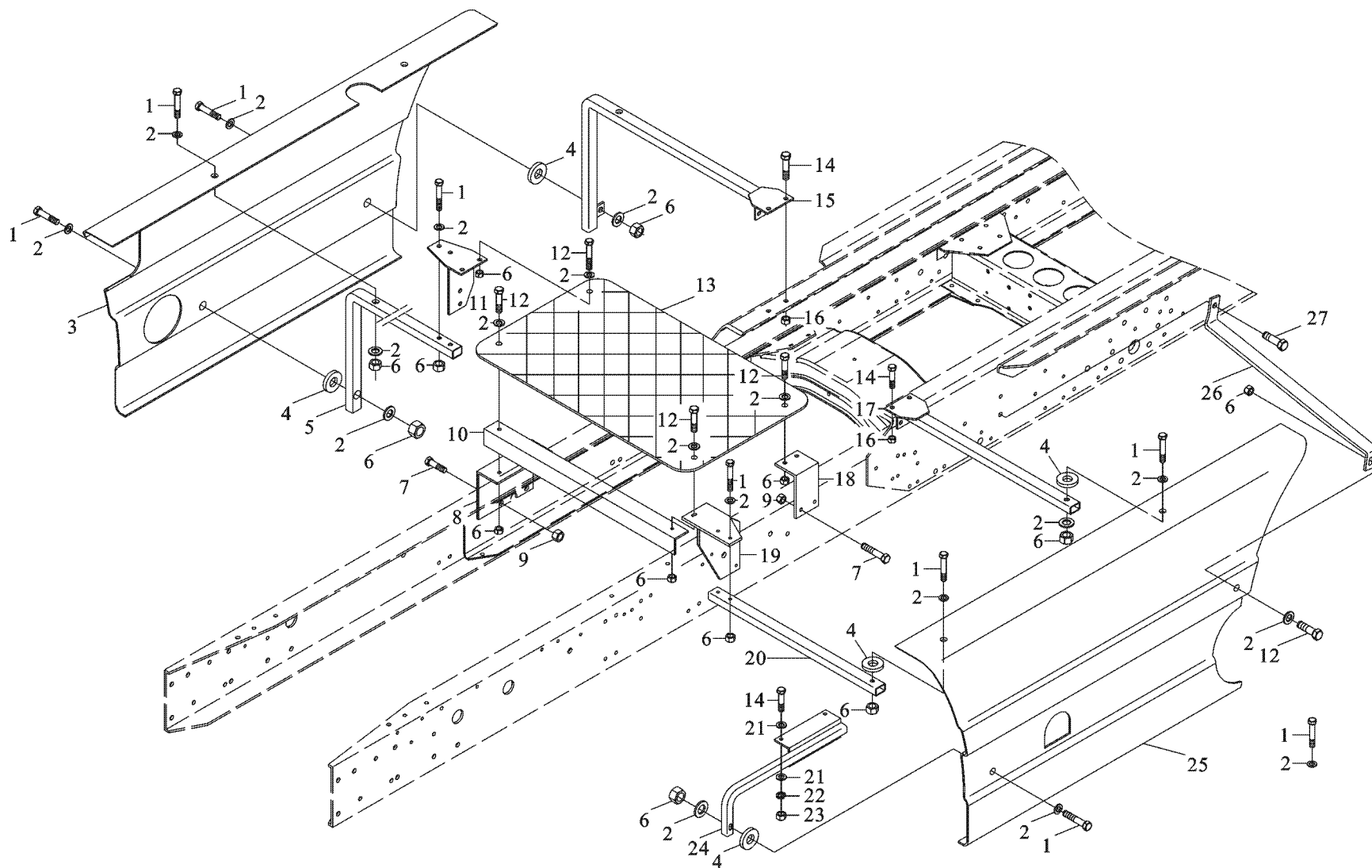

侧护板及操作平台 SIDE PROTECT PLATE AND OPERATING FLAT ROOF

序号	件号	名称	Name	数量	适用车型	备注
NO	Part No.	Description		Quantity	Suit Model	Remark
22	Q40310	弹簧垫圈	Spring washer	2		
23	Q340B10	I 型六角螺母	Hex nut	2		
24	AZ9114930370	撑管总成	Support pipe assy	1		
25	DZ1600870026	左侧护板	Left side protect	1		
26	AZ9114930217	左后下支架	Left rear barcket (lower)	1		
27	Q150B1245	六角头螺栓	Hex screw	1		

鞍式牵引座 SEMI TRAILING BASE

-47-  陕汽·德龙

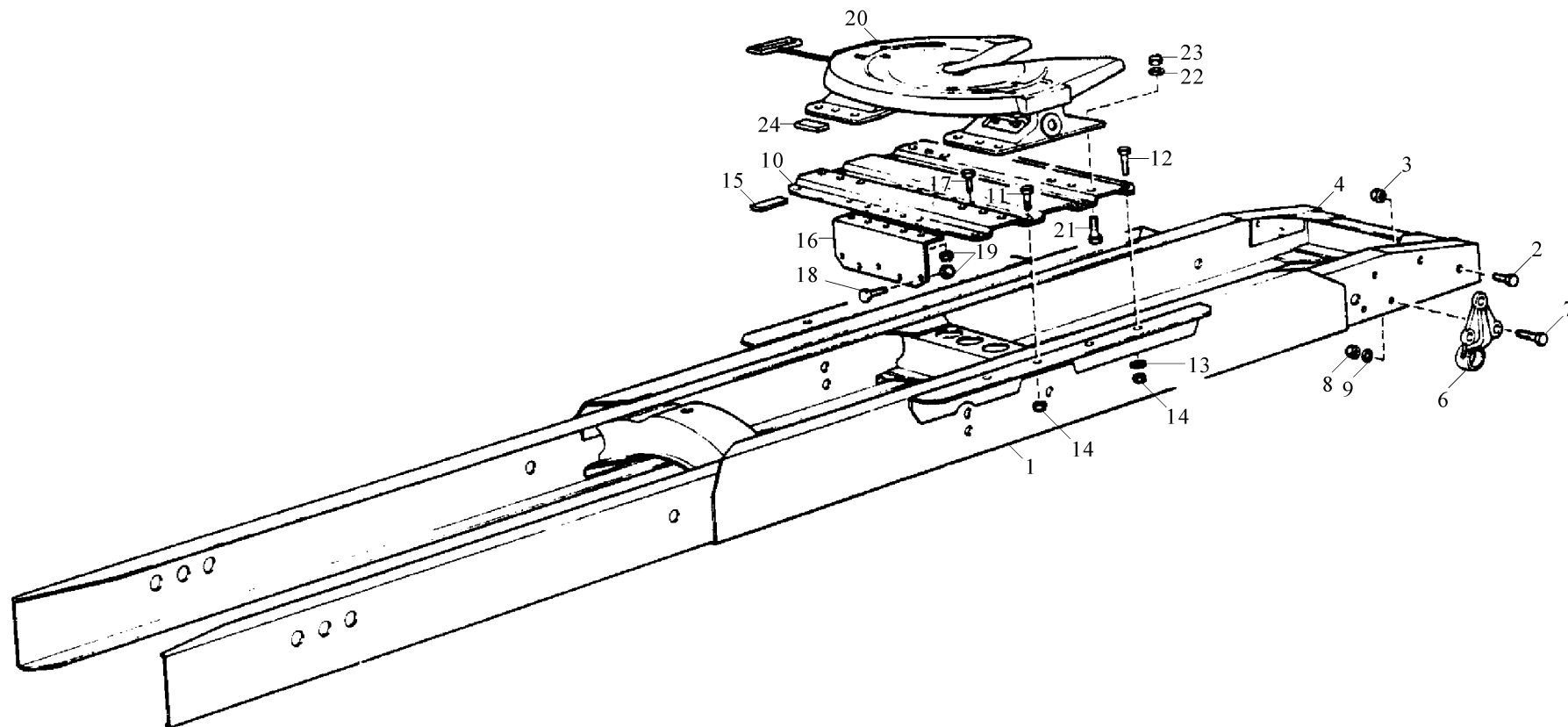

鞍式牵引座 SEMI TRAILING BASE

序号	件号	名称	Name	数量	适用车型	备注
NO	Part No.	Description		Quantity	Suit Model	Remark
	AZ911493000	单摆 50 鞍座	Single shake 50 semi trailing base			
	99114930076	单摆 90 鞍座	Single shake 90 semi trailing base			
	AZ911493000	约斯特 50 鞍座	Eurost 50 semi trailing base			
	AZ911493000	双摆 50 鞍座	Double shake 50 semi trailing base			
	AZ911493000	双摆 90 鞍座	Double shake 90 semi trailing base			
1	99114512440	车 架	Chassis frame			
2	99100510104	螺 栓	Screw			
3	90003888620	螺 母	Nut			
4	99112510342	横 梁	Cross member			
6	99100510008	支 架	Bracket			
7	99012310124	螺 栓	Screw			
8	90003888627	螺 母	Nut			
9	90003930301	垫 圈	Washer			
10	99112510349	板	Plate			
11	90003803823	螺 栓	Screw			
12	90003803819	螺 栓	Screw			
13	-99-907-030	垫 圈	Washer			
14	90003888459	螺 母	Nut			
15	99100510102	垫 板	Sheet			
16	99114512451	连接板	Connection plate			
	99112510322	连接板	Connection plate			
	99114512452	连接板	Connection plate			
17	90003803643	螺 栓	Screw			
18	90003803633	螺 栓	Screw			
19	90003888457	螺 母	Nut			

鞍式牵引座 SEMI TRAILING BASE

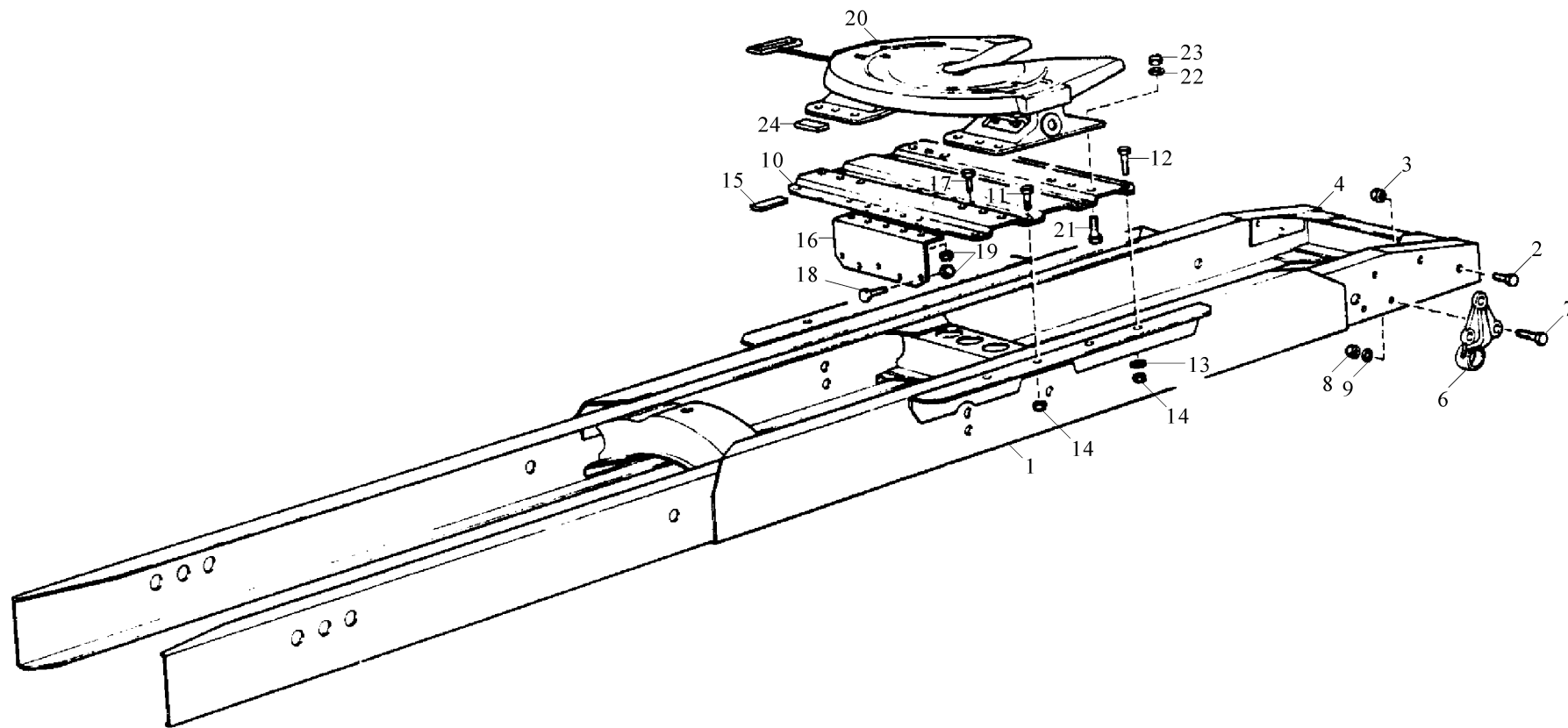

鞍式牵引座 SEMI TRAILING BASE

序号	件号	名称	Name	数量	适用车型	备注
NO	Part No.	Description		Quantity	Suit Model	Remark
20	99112930106	鞍座	Semi-clutch			
21	90003803839	螺栓	Screw			
22	90003937830	垫圈	Washer			
23	90003888459	螺母	Nut			
24	780 S 930009	止推板	Stop piece			

前悬架 (4×2 6×4) FRONT SUSPENSION 4×2 6×4

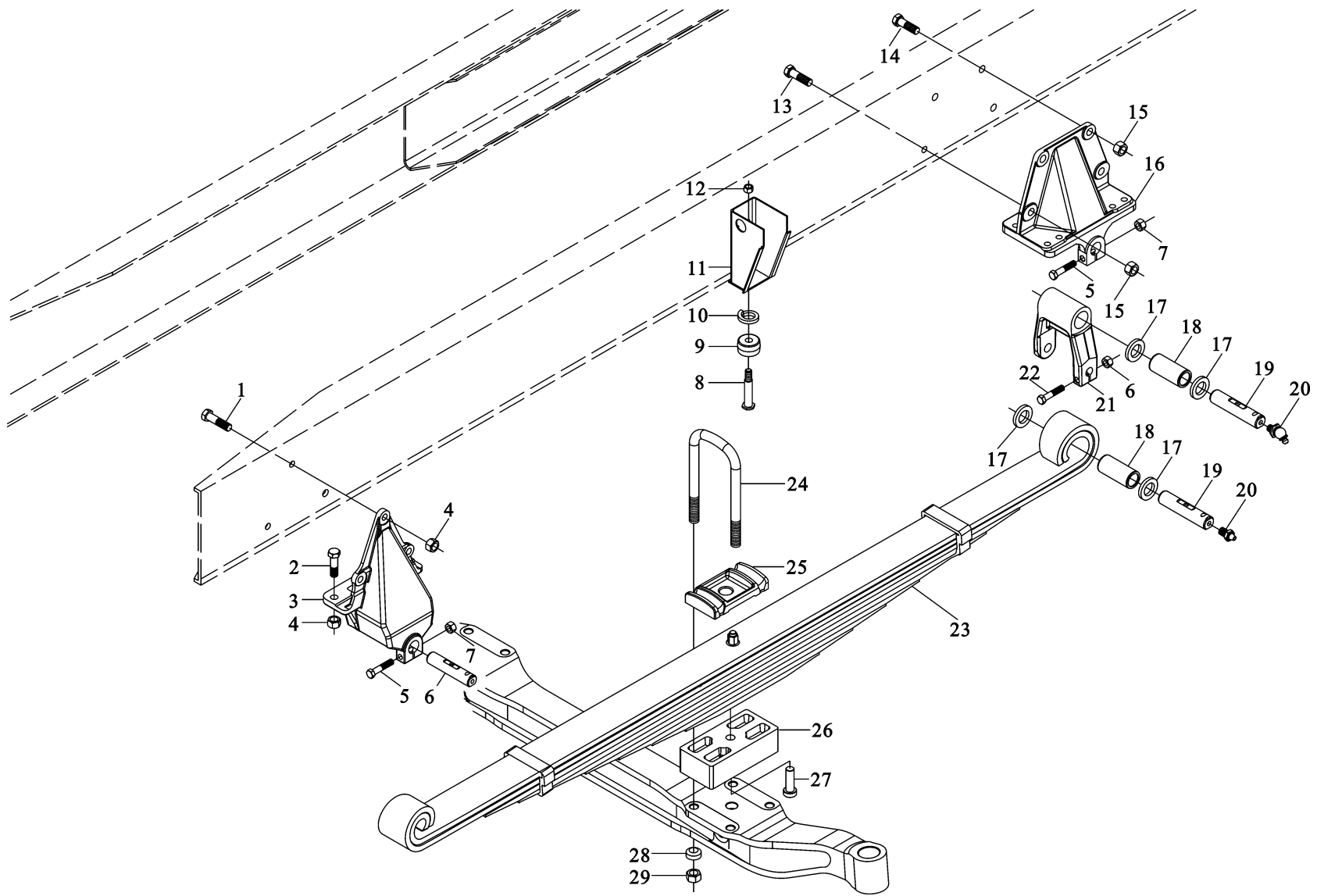

前悬架 (4×2 6×4) FRONT SUSPENSION 4×2 6×4

序号	件号	名称	Name	数量	适用车型	备注
NO	Part No.	Description		Quantity	Suit for	Remark
1	90003803757	螺栓	Hex screw	6	(4×2 6×4)	
2	90003803746	螺栓	Hex screw	4		
3	DZ9100520010	螺栓	Bracket	2		
	99100520010	螺栓	Bracket	2		
4	90003888458	前簧前支架	Nut	10		
5	90003803674		Stud	4		
6	DZ9114520005	前簧前支架	Bolt	1		
7	90003888457		Nut	6		
8	880 520019	螺母	Fastening part	2		
9	880 520017		Spring block	2		
10	90003931122	螺栓	Spring washer	2		
11	99114680014		Cushion	2		
12	90003871305	弹簧销	Nut	2		
13	90003803846		Screw	2		
14	90003803844	螺母	Screw	6		
15	90003888459		Nut	8		
16	99100520115	紧固件	Bracket	2		4×2
	99114520285		Bracket	2		6×4
	99114520286	前簧限位块	Bracket	2		6×4
	99100520156		Bracket	2		4×2
17	680 520050	弹簧垫圈	Washer	12		
18	99000520078		Bush	6		
19	99100520005	缓冲块支架	Bolt	6		
	99100520006	螺母	Bolt	6		

前悬架 (4×2 6×4) FRONT SUSPENSION 4×2 6×4

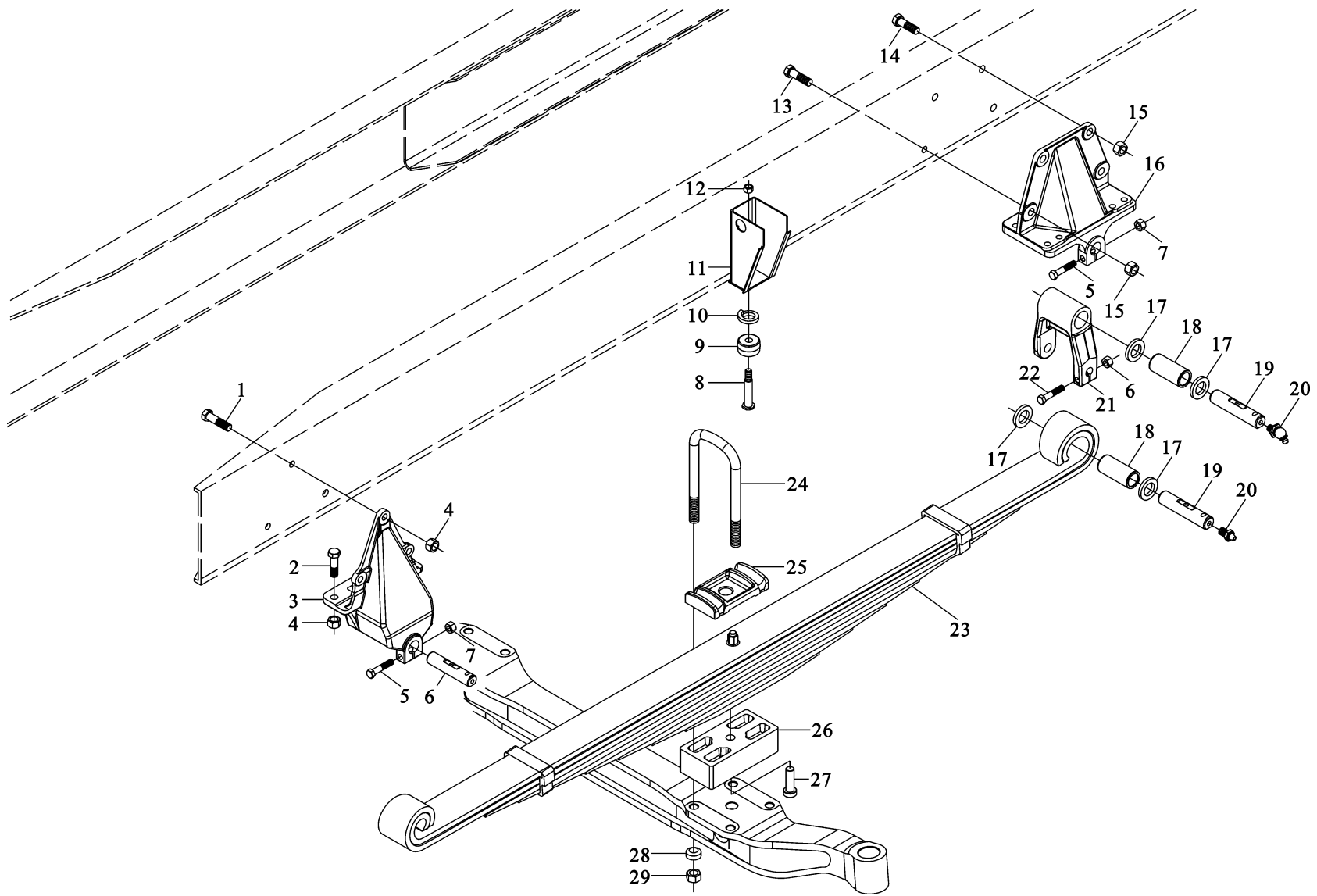

前悬架 (4×2 6×4) FRONT SUSPENSION 4×2 6×4

序号	件号	名称	Name	数量	适用车型	备注
NO	Part No.	Description		Quantity	Suitable	Remark
20	90003963127	油嘴(前、后、左)	Nipple(front rear left)	6		
	90003963112		Nipple(front rear left)	6		
21	99100520034	油嘴(前、后、左)	Spring shackle	2		
	99100520018		Spring shackle	2		
22	90003803666	前簧吊耳总成	Screw	2		
23	DZ9100529004		Leaf spring left	1		
	DZ9100529005	前簧吊耳	Leaf spring right	1		
24	DZ9100520007		Screw	4		
25	880 520002	螺 栓	Plate	2		
26	99014520304		Spring base	2		
27	99000520006	前左钢板弹簧总成	Bolt	2		仅用于 6×4 车
28	680 520056		Washer	8		
	680 520043	前右簧板弹簧总成	Washer	8		
29	90003888626		Nut	8		
		骑马螺栓				
		前簧压板				
		弹簧座				
		导向销				
		垫 圈				
		垫 圈				

前悬架 (8×4) FRONT SUSPENSION 8×4

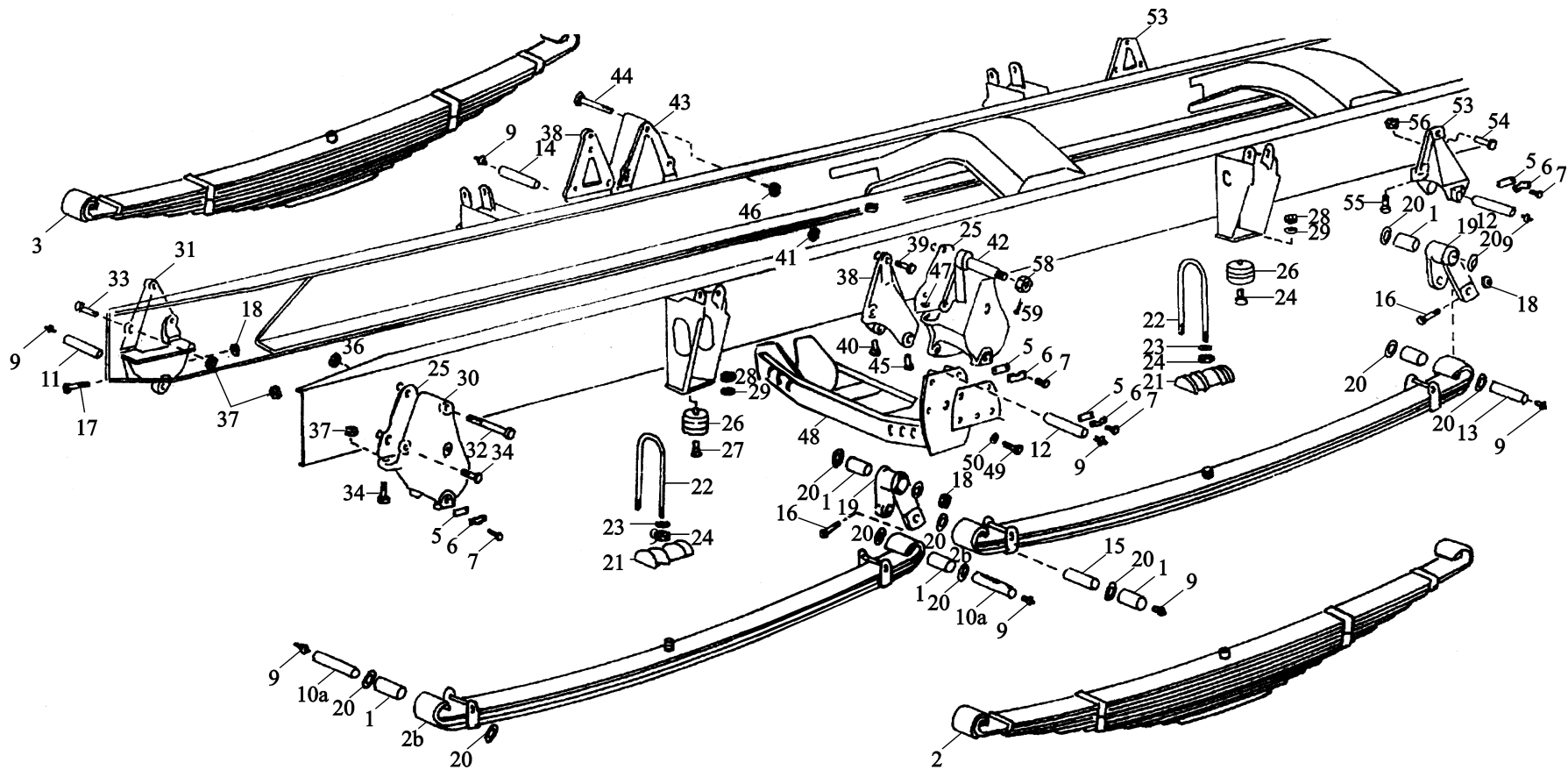

前悬架 (8×4) FRONT SUSPENSION 8×4

序号	件号	名称	Name	数量	适用车型	备注
NO	Part No.	Description		Quantity	Suit for	Remark
1	99100520078	衬套	Bush	12		
2	DZ9118529001		Spring (left)	2		
3	DZ9118529002	左前钢板弹簧总成 (14		2		
7	90003802419		Leaf spring assy	14		
9	90003963115	片)	Screw	12		
10	89000520015		Oil nipple	1		
10a	99100520065	右前钢板弹簧总成 (13	Spring	5		
12	99000520080		Spring	4		
14	79000520040	片)	Spring	2		
16	90003803666		Spring	4		
17	90003803674		Screw	1		
18	90003888457	螺栓	Screw	5		
19	99100520034		Nut	4		
20	680 520050	油嘴	Support,shackle	24		
21	880 520002		Washer	4		
22	880 520001	弹簧销	Plate	8		
23	680 520043		Screw	16		
24	90003888626	弹簧销	Washer	16		
25	99018520001		Nut	2		
26	880 520017	弹簧销	Plate	4		
27	880 520019		Cushion	4		
28	90003871305	弹簧销	Bolt	4		
29	90003931122		Nut	4		
30	99000520058	螺栓	Spring washer	1		
31	99100520010	螺栓	Bracket,left	1		

前悬架 (8×4) FRONT SUSPENSION 8×4

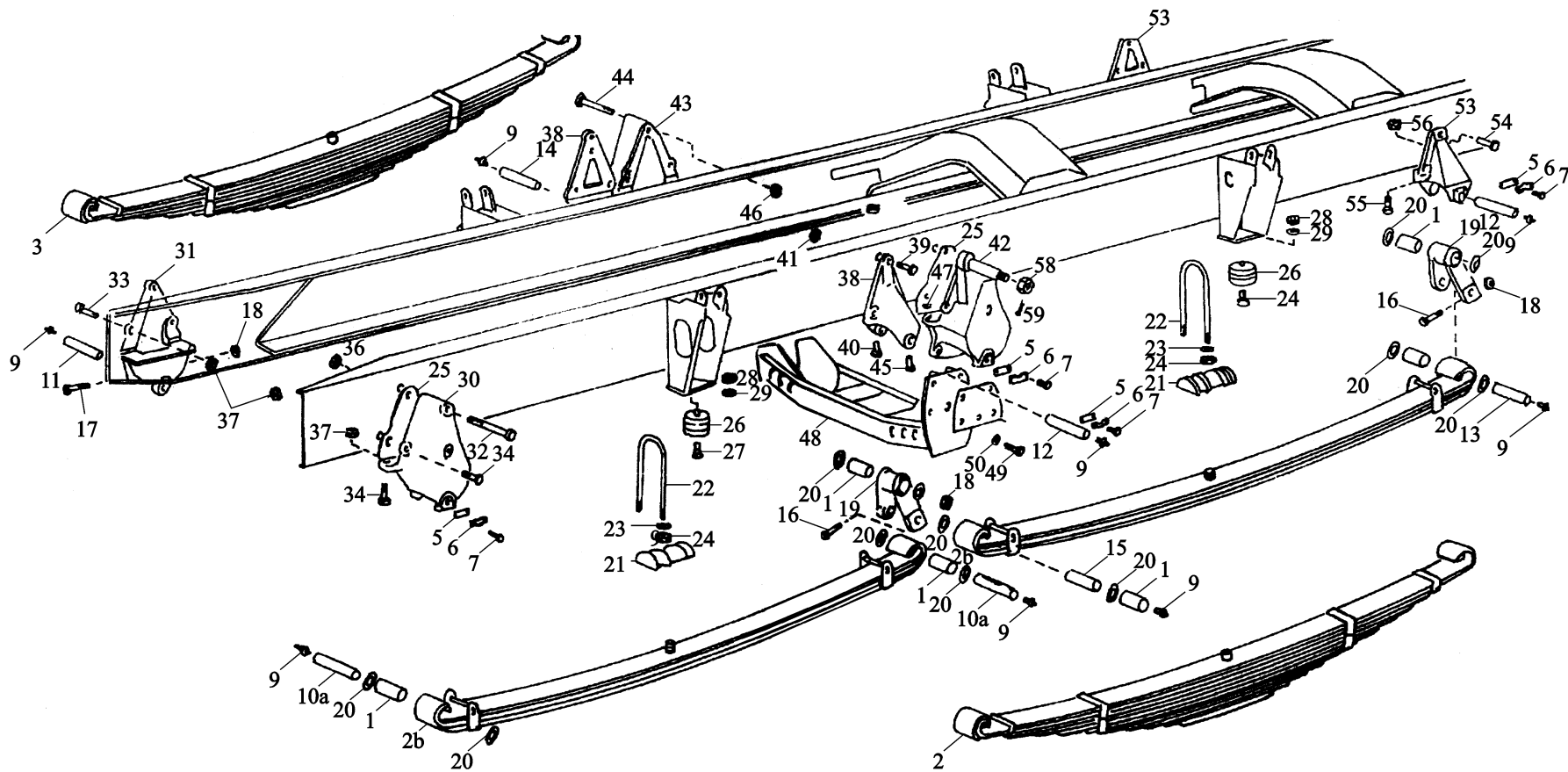

前悬架 (8×4) FRONT SUSPENSION 8×4

序号	件号	名称	Name	数量	适用车型	备注
NO	Part No.	Description		Quantity	Suit for	Remark
32	90003803882		Screw	1		
33	90003803751	螺 栓	Screw	3		
34	90003803753		Screw	2		
34	90003803743	螺 栓	Screw	4		
36	90003888459		Nut	1		
37	90003888458	螺 栓	Nut	9		
38	79000520050		Rear bracket	2		
39	90003803743	螺 栓	Screw	8		
40	90003803743		Screw	2		
41	90003888458	螺 母	Nut	10		
42	99118520011			1		
43	99118520010	螺 母	Bracket (left)	1		
44	90003803872			2		
45	90003803743	前簧后支架	Bracket (right)	8		
46	90003888459		Screw	2		
47	90003888458	螺 栓	Screw	8		
48	DZ9118520120		Nut	1		
	99118520001	螺 栓	Nut	1		
49	90003803737		Cross member	8		
50	90003935432	螺 母	Cross member	8		
53	99018520006		Screw	2		
54	90003803746	左前簧前支架	Washer	6		
55	90003803743		Bracket	2		
56	90003888458	右前簧前支架	Screw	8		
58	90003872381	螺 栓	Screw	1		

前悬架 (8×4) FRONT SUSPENSION 8×4

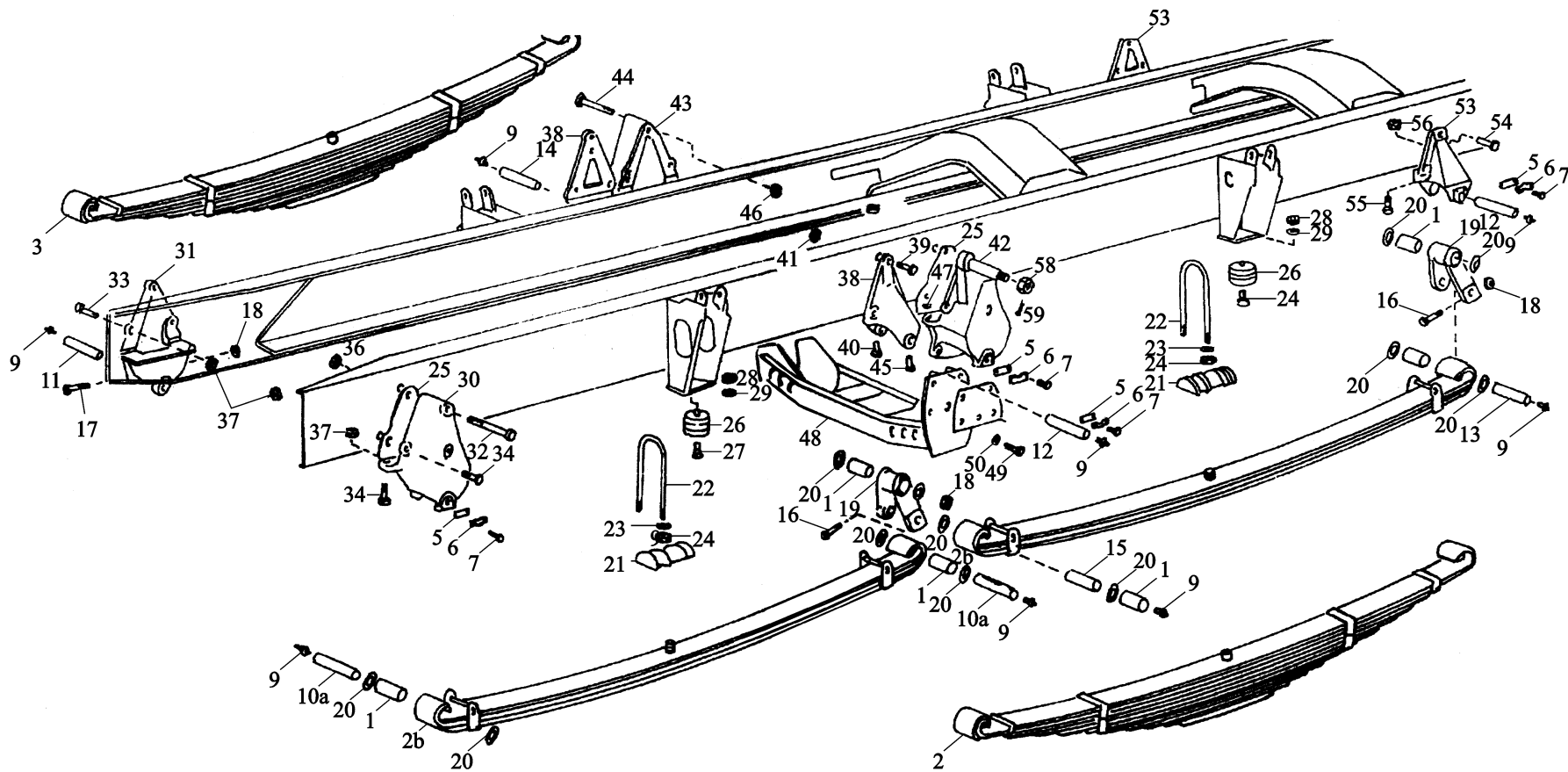

前悬架 (8×4) FRONT SUSPENSION 8×4

序号	件号	名称	Name	数量	适用车型	备注
NO	Part No.	Designation		Quantity	Suit Model	Remark
59	90003920541	开口销	Cotter pin	1		
60	99000520096	保护帽	Protective cap			

后悬架 (4×2) REAR SUSPENSION 4×2

-61-  陕汽·德龙

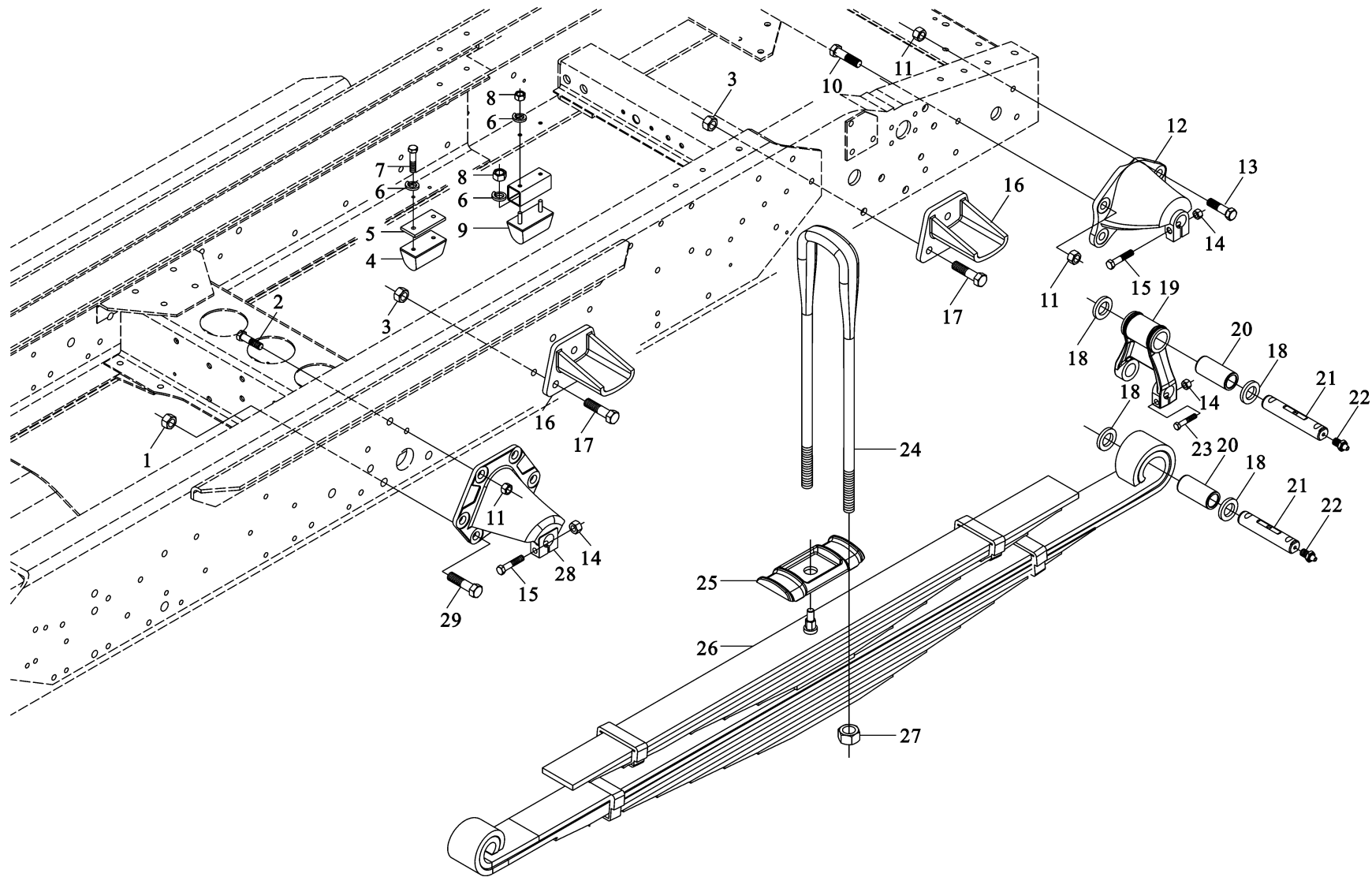

后悬架 (4×2) REAR SUSPENSION 4×2

序号	件号	名称	Name	数量	适用车型	备注
NO	Part No.	Description		Quantity	Suitable	Remark
1	90003808626		Nut	4		
2	90003803839	螺 母	Hex screw	8		
	90003803819		Hex screw	8		
3	90003888458	六角头螺栓	Locking nut	12		
4	99012520011		Limit block	2		
5	99012520012	六角头螺栓	Plate	2		
6	90003931122		Spring washer	4		
7	90003800536	自锁螺母	Hex screw	4		
8	90003871305		Nut	4		
9	199012520011	后桥用限位块总成	Cushion	2		
10	90003803839		Hex screw	4		
11	90003888459	板	Locking nut	12		
12	99100520013		Bracket	2		
	AZ9100520110	弹簧垫圈	Bracket	2		
13	90003803819	螺 栓	Hex screw	8		仅用于 4×2 低位鞍式牵引车
14	90003888457		Locking nut	6		to lower saddle towing truck
15	90003803694	螺 母	Hex screw	4		
16	99112520081		Bracket	4		
17	90003803743	缓冲挡块	Hex screw	12		
	90003803753		Hex screw	12		
18	680 520050	六角头螺栓	Washer	12		
19	99100520019		Spring shackle rear	2		
20	99000520079	自锁螺母	Bush	4		
21	99100520006	后簧后支架	Bolt	6		

后悬架 (4×2) REAR SUSPENSION 4×2

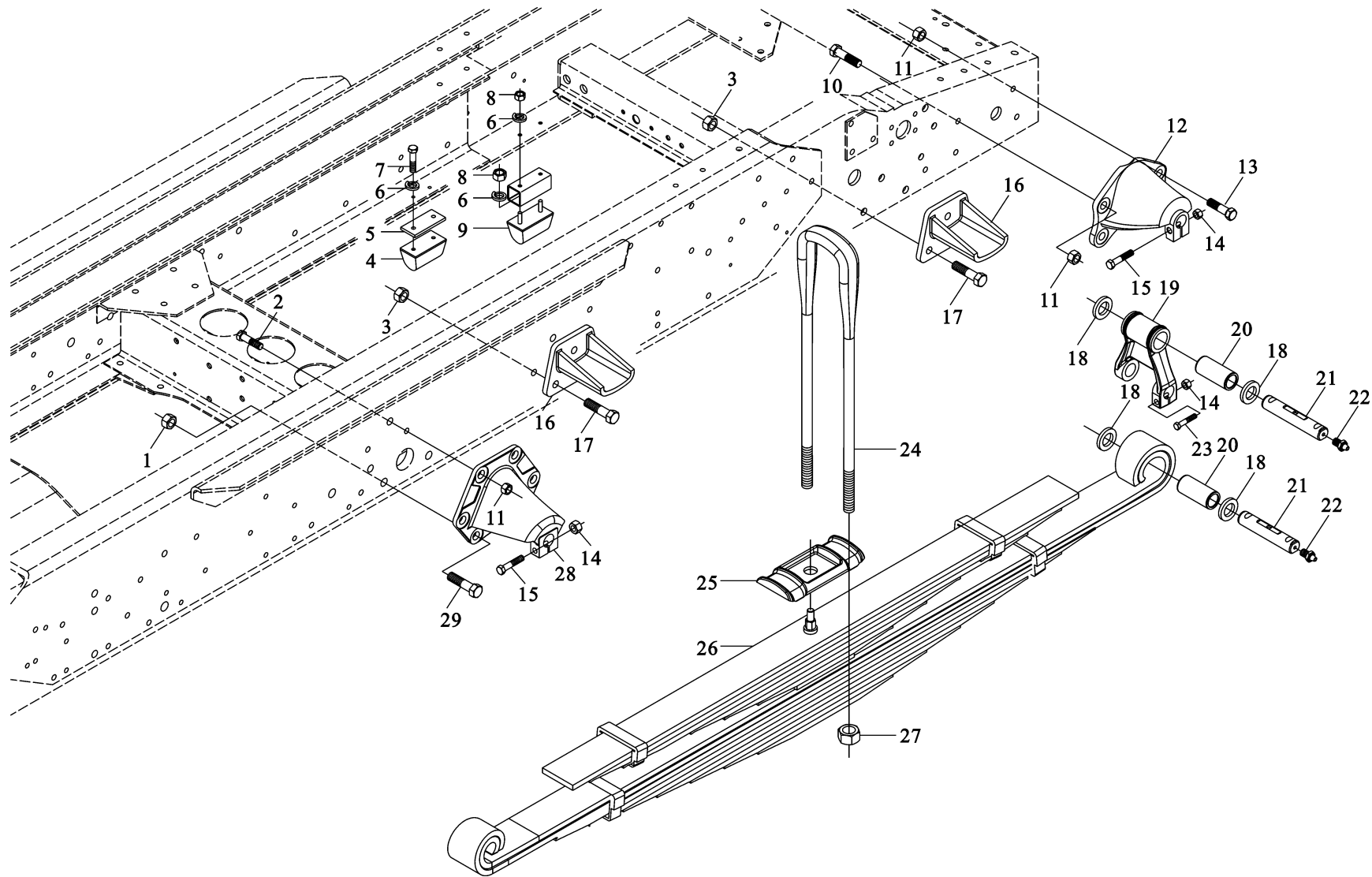

后悬架 (4×2) REAR SUSPENSION 4×2

序号	件号	名称	Name	数量	适用车型	备注
NO	Part No.	Description		Quantity	Suit for	Remark
22	90003963124	米制锥螺纹滑脂嘴	Oil nipple	6		AM10×1 DIN
23	90003803674		Hex screw	2		
24	99100520037	六角头螺栓	Screw	4		
25	99100520020		Plate	2		
26	99112520004	后簧骑马螺栓	Leaf spring rear	2		
27	90003888630		Locking nut	8		
28	99100520012	弹簧压板	Bracket	2		
29	90003803960		Hex screw	4		
		后钢板弹簧总成				
		自锁螺母				
		后簧前支架				
		六角头螺栓				

平衡悬架（一）BALANCING SUSPENSION I

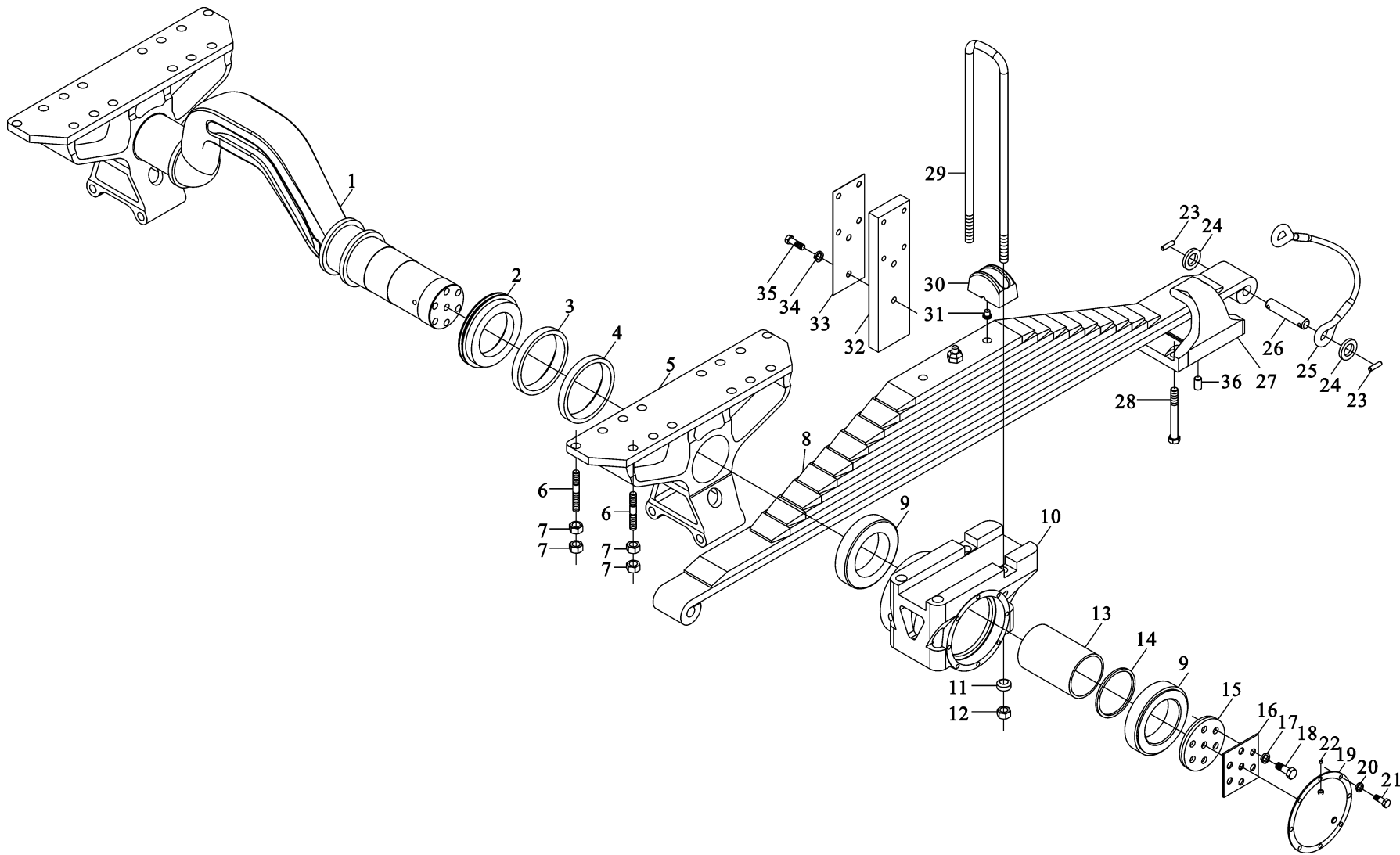

平衡悬架（一）BALANCING SUSPENSION I

序号	件号	名称	Name	数量	适用车型	备注
NO	Part No.	Description		Quantity	Suit for	Remark
1	99114520168	平衡轴总成	Balancing shaft assy	1	6×4、8×4	后悬架 rear suspension
2	99114520136	轴承油封盖	Bearing seal cover	2		
3	99114520222	密封圈	Seal-ring	2		
	90003074394	密封圈	Seal-ring	2		
	99014520195	密封圈	Seal-ring	2		
4	61400130062	密封圈	Seal-ring	2		
5	99014520217	轴密封圈	Bracket	2		
6	99014520227	支 架	Stud	28		
	99014520228	双头螺栓	Stud	28		
7	90003871353	双头螺栓	Hex nut	28		
8	99114520060	I 型六角螺母（细牙）	Leaf spring rear	2		
9	99114520042	后钢板弹簧总成	Bearing	4		
10	99114520035	球面轴承	Axle housing	2		
11	188340022	平衡轴壳	Washer	8		
12	90003888749	垫 圈	Locking nut	8		
13	99014520191	自锁薄螺母	Bush	2		
14	99014520192	间隔衬套	Washer	2		
15	99014520188	定位垫圈	Plate	2		
16	AZ9114520188	轴承压板	Stop washer	2		
17	Q40316	止动垫圈	Spring washer	8		
18	90003803809	弹簧垫圈	Hex screw	12		
19	DZ9114520311	六角头螺栓	Cover	2		
20	90003931102	壳 盖	Spring washer	16		
21	90003802419	弹簧垫圈	Hex screw	16		
22	90003962021	六角头螺栓	plug	2		

平衡悬架（一）BALANCING SUSPENSION I

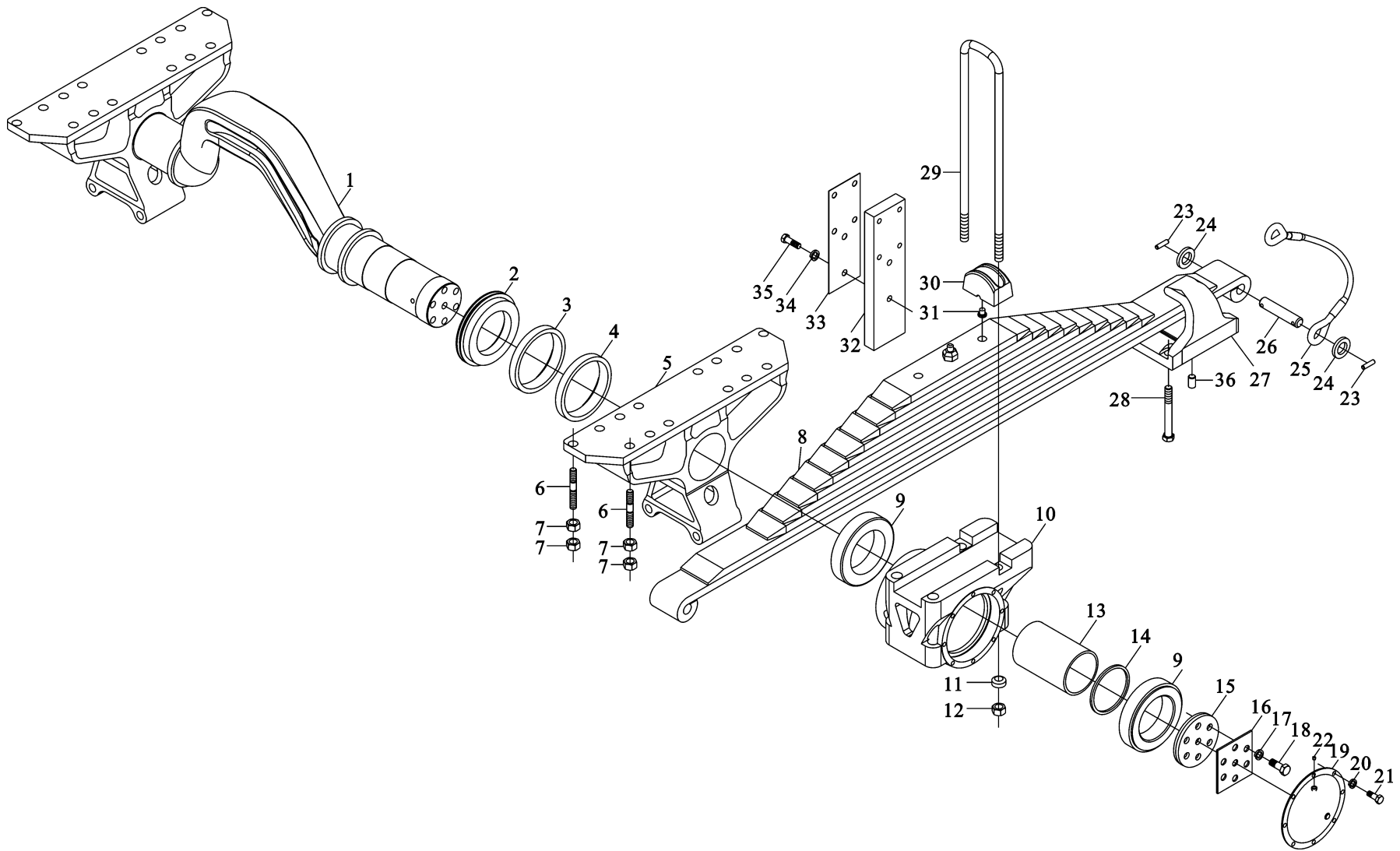

平衡悬架（一） BALANCING SUSPENSION I

序号	件号	名称	Name	数量	适用车型	备注
NO	Part No.	Description		Quantity	Suit for	Remark
23	90003909654	弹性圆柱销	Cyl.pin	4		Q5280840
	90003909659	弹性圆柱销	Cyl.pin	4		Q5280860
24	88 270078	垫圈	washer	4		
25	99114520292	限位链条	limit chain	4		
	99114520293	限位链条	limit chain	4		
26	99014520019	销子	Bolt	4		
27	99014520294		Spring clip plate	4		
28	90003803985	钢板弹簧座	Screw	16		
29	99014520208		Spring clip	4		
30	99000520021	螺栓	Screw base	4		
31	99000520006		Bolt	4		
32	99114520147	后簧骑马螺栓	Plate	4		
33	99014520224		Plate	4		
34	90003931162	骑马螺栓座	Spring washer	4		
35	90003803753		Hex screw	4		
36	99014520256	导向销	pin	4		
		导向板				
		平衡板				
		弹簧垫圈				
		六角头螺栓				

平衡悬架（二）BALANCING SUSPENSION II

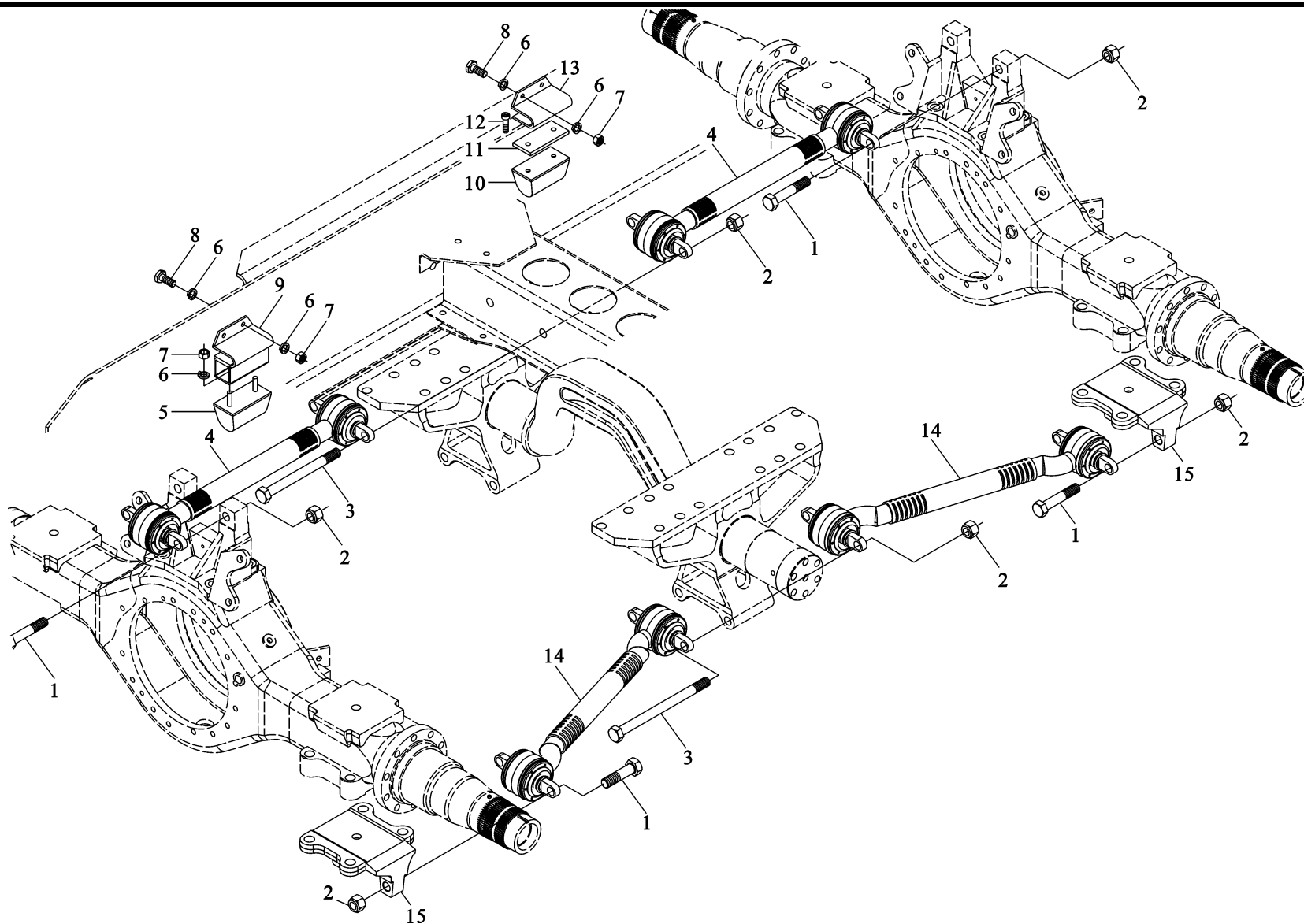

平衡悬架 (二) BALANCING SUSPENSION II

序号	件号	名称	Name	数量	适用车型	备注
NO	Part No.	Description		Quantity	Suit for	Remark
1	90003800007	螺 栓	Hex screw	12	6×4、8×4	M20×1.5×90
2	90003888467	自锁螺母	Locking nut	18		
3	90003803974	六角头螺栓	Hex screw	2		后悬架 Rear suspension
	90003800008	六角头螺栓	Hex screw	4		
4	99014520174	上推力杆总成	Push rod assy	2		M20×1.5×240
5	58600520021	限位块总成	Limit block	2		
6	90003931122	弹簧垫圈	Srping washer	8		Q151B20200 M20×1.5×200
7	90003871305	I 型六角螺母	Hex nut	8		
8	90003800529	六角头螺栓	Hex screw	4		
9	99114520057	限位块支架总成	Bracket	2		
10	99012520011	限位块总成	Limit block	2		
11	99012520012	板	Plate	2		
12	90003862024	内六角型沉头螺钉	Screw	4		
13	99114520026	U 形夹	U shape clip	2		
14	99014520175	下推力杆总成	Lower push rod	4		
15	99014520292	右下推力杆支架	Bracket	2		Q2581035
	99014520293	左下推力杆支架	Bracket	2		

前稳定架总成 (6×4 4×2) FRONT STABILIZER ASSY 6×4 4×2

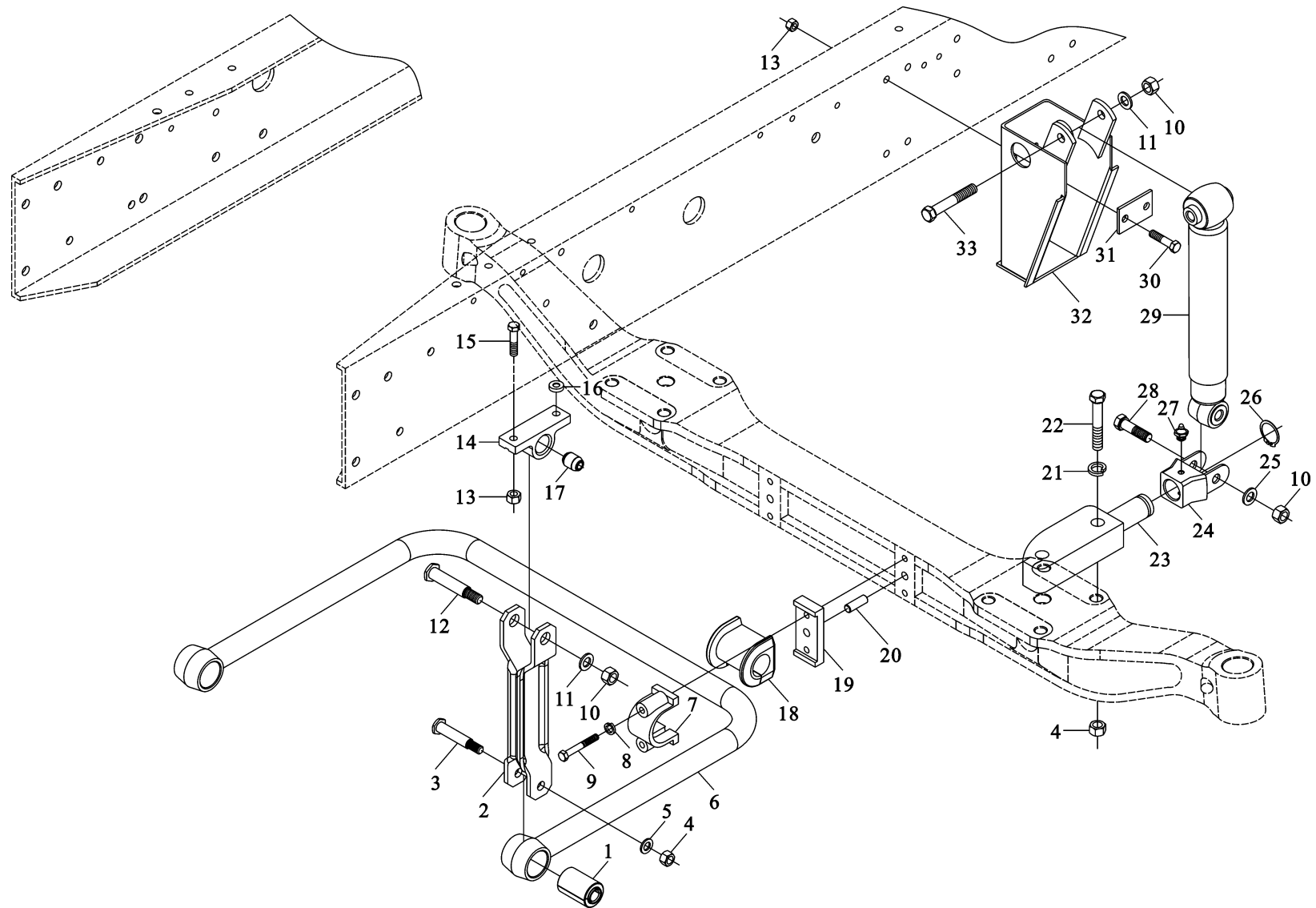

前稳定架总成 (6×4 4×2) FRONT STABILIZER ASSY 6×4 4×2

序号	件号	名称	Name	数量	适用车型	备注
NO	Part No.	Description		Quantity	Suit for	Remark
1	99100680052	轴套合件	Sleeve set	2		
2	99100680055		Clip	2		
3	99100680069	吊板总成	Hex screw	2		
4	90003888458		Locking nut	2		
5	90003930291	螺 栓	Flat washer	2		Q40114
6	99100680048		Stabilizer assy	1		
7	880 68 24	自锁螺母	Bearing	2		
	880 00 24		Bearing			
8	90003931122	平垫圈	Spring washer	4		Q40310
9	90003802578		Hex screw	4		
10	90003888459	稳定杆	Locking nut	4		
11	9003930301		Washer	4		
12	99100680057	固定夹板	Hex screw	2		
13	90006888457		Locking nut	12		
14	99100680053	固定夹板	Bracket	2		
15	90003803646		Hex screw	4		
16	DZ9100680015	弹簧垫圈	Wahser	2		Q151C1250
17	99100680054		Bush	2		
18	99100680068	螺 栓	Rubber bearing	2		
19	880 680027		Cushion	2		
20	90003901700	自锁螺母	Cyl pin	2		Q5211424
21	90003931182		Spring washer	4		
22	90003803844	小垫圈	Hex screw	4		
23	DZ9100680065		Support	2		
24	99012680025	螺 栓	Joint fork	2		

前稳定架总成 (6×4 4×2) FRONT STABILIZER ASSY 6×4 4×2

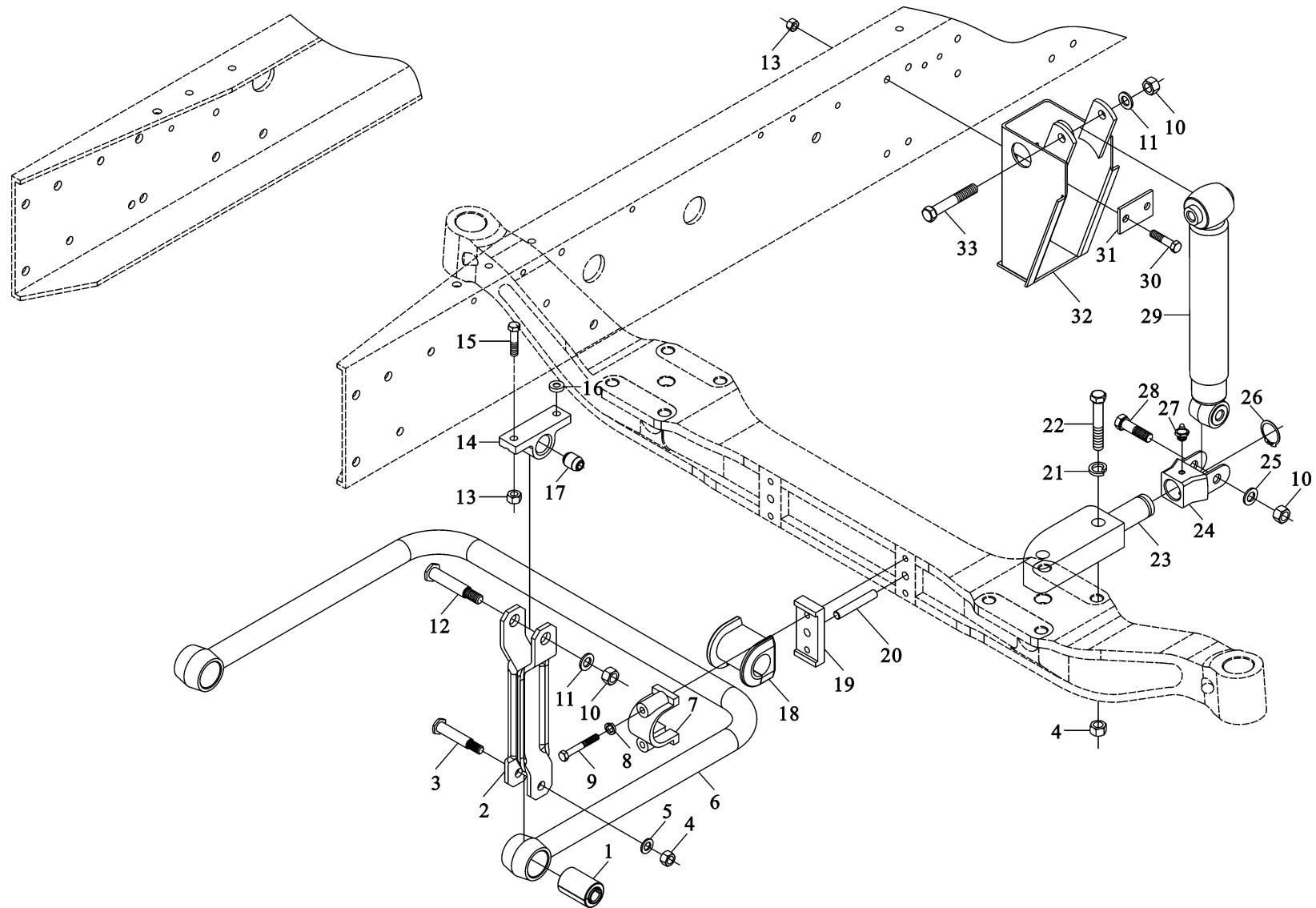

前稳定架总成 (6×4 4×2) FRONT STABILIZER ASSY 6×4 4×2

序号	件号	名称	Name	数量	适用车型	备注
NO	Part No.	Description		Quantity	Suit Model	Remark
25	90003930301	小垫圈	Washer	2		
26	90003933242		Circlip	2		
27	90003963112	轴用弹性挡圈	Oil nipple	2		
28	99012680009		Hex screw	2		
29	99104680004	油嘴	Shock absorber	2		
	99100680001		Shock absorber	2		
30	90003803645	螺栓	Hex screw	8		
31	99100680021		Cushion	4		
32	DZ9100680020	减振器	Bracket	2		
33	99100680036	减振器	Hex screw	2		
		减振器				
		螺栓				
		垫板				
		减振器支架				
		螺栓				

前稳定架总成 (8×4) FRONT STABILIZER ASSY 8×4

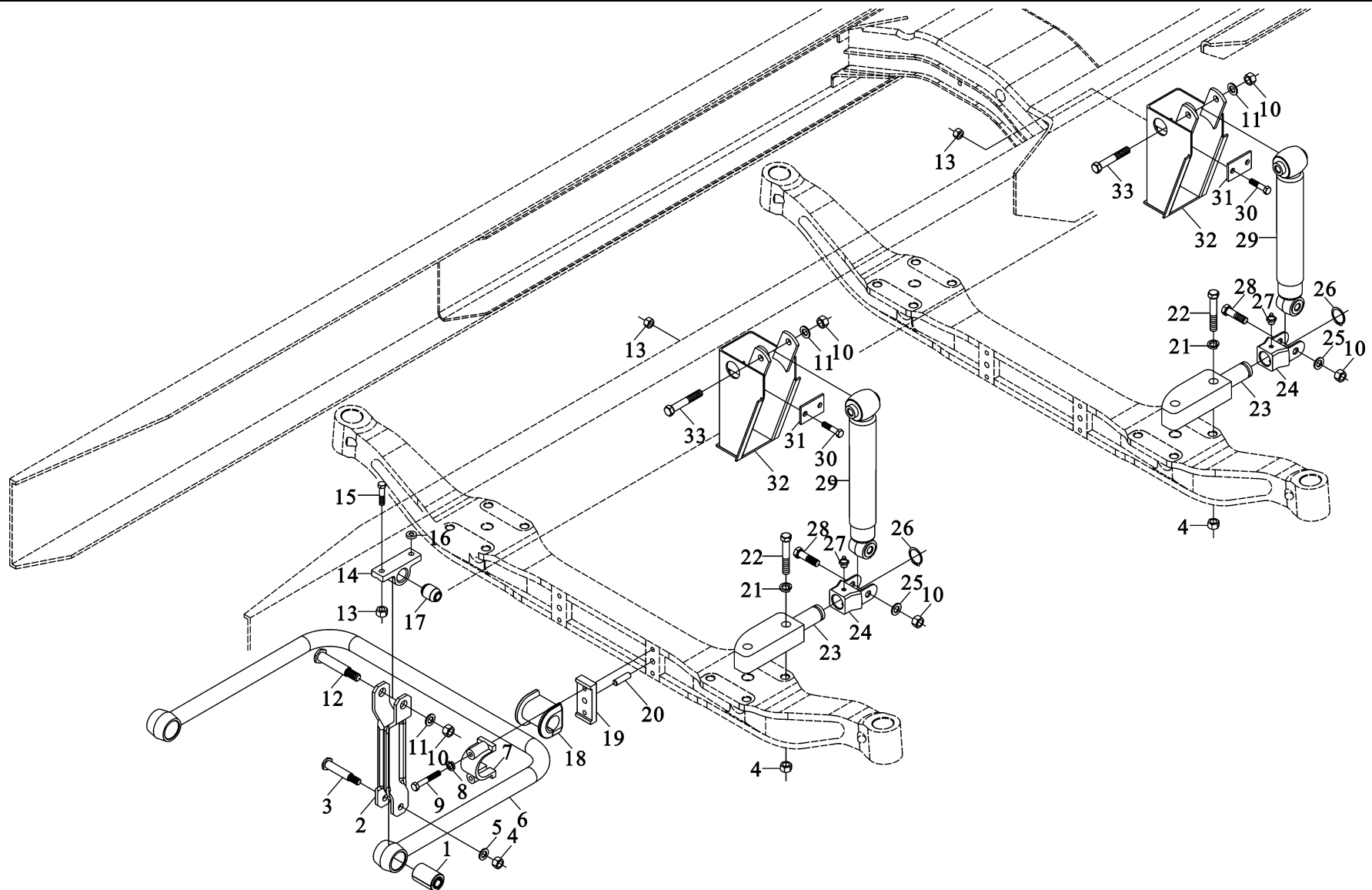

前稳定架总成 (8×4) FRONT STABILIZER ASSY 8×4

序号	件号	名称	Name	数量	适用车型	备注
NO	Part No.	Description		Quantity	Suit for	Remark
1	99100680052	轴套合件	Sleeve set	2		
2	99100680055		Clip	2		
3	99100680069	吊板总成	Hex screw	2		
4	90003888458		Locking nut	2		
5	90003930291	螺 栓	Flat washer	2		Q40114
6	99100680050		Stabilizer	1		
7	880 680024	自锁螺母	Bearing	2		
8	90003931122		Spring washer	4		Q40310
9	90003802578	平垫圈	Hex screw	4		
10	90003888459		Locking nut	8		
11	90003930301	稳定杆	Washer	6		
12	99100680057		Hex screw	2		
13	90006888457	固定夹板	Locking nut	20		
14	99100080053		Bracket	2		
	99100680047	弹簧垫圈	Bracket	2		
15	90003803646		Hex screw	4		Q151C1250
16	99100680070	螺 栓	Washer	4		
17	99100680054		Bush	2		
18	99100680068	自锁螺母	Rubber bearing	2		
19	880 680027		Cushion	2		
20	90003901700	小垫圈	Cyl pin	2		Q5211424
21	90003931182		Spring washer	8		
22	90003803844	螺 栓	Hex screw	8		
23	DZ9100680065		Bracket	4		
24	99012680025	自锁螺母	Joint fork	4		

前稳定架总成 (8×4) FRONT STABILIZER ASSY 8×4

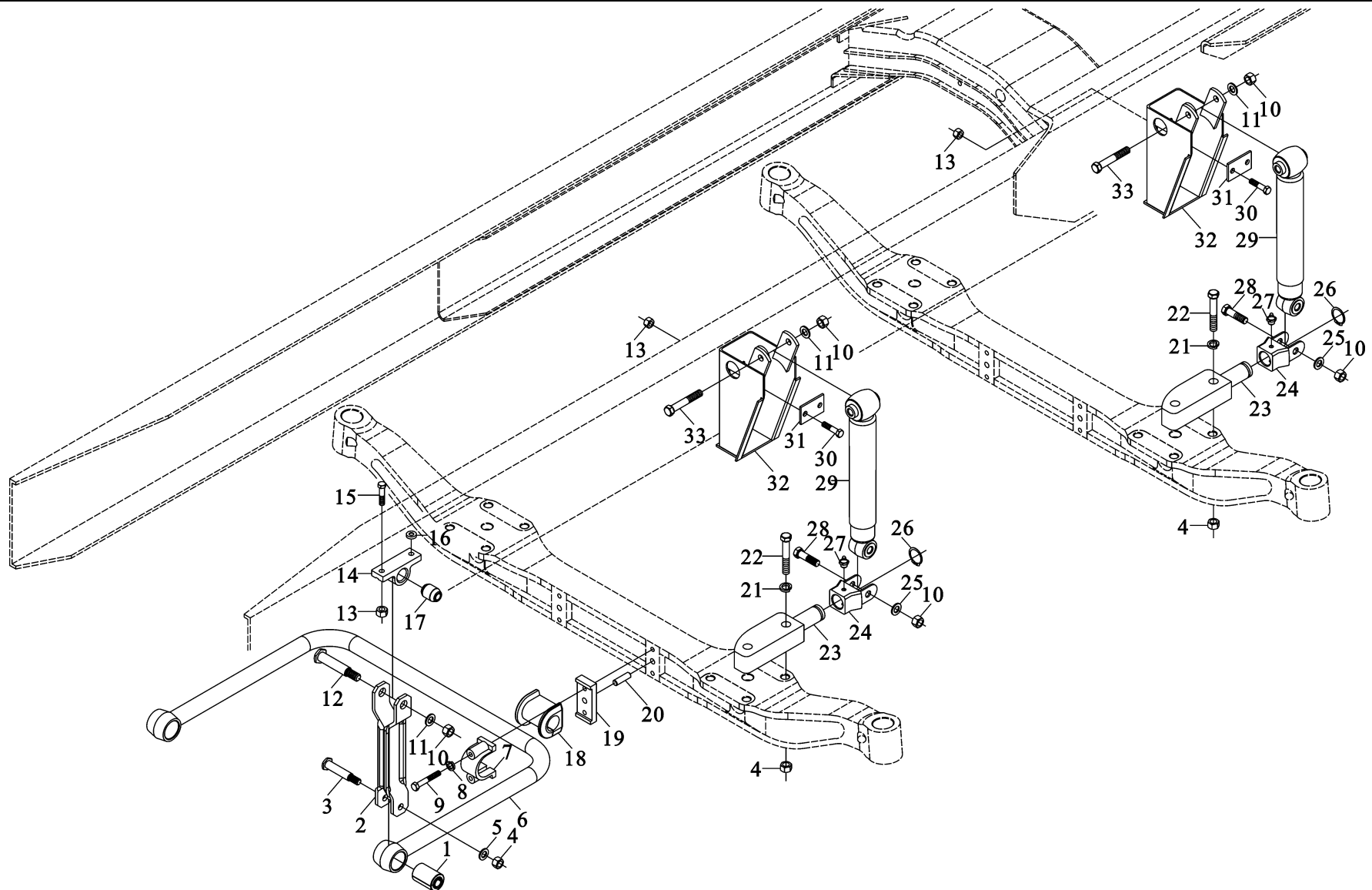

前稳定架总成 (8×4) FRONT STABILIZER ASSY 8×4

序号	件号	名称	Name	数量	适用车型	备注
NO	Part No.	Description		Quantity	Suit for	Remark
25	90003930301	小垫圈	Washer	4		
26	90003933242		Circlip	4		
27	90003963112	轴用弹性挡圈	Oil nipple	4		
28	99012680009		Hex screw	4		
29	99112680014	油嘴	Shock absorber	4		
30	90003803643		Hex screw	16		
31	99100680021	螺栓	Cushion	8		
32	99114680049		Bracket	2		
	99100680020	减振器	Bracket	2		
33	99100680036		Hex screw	4		
		六角头螺栓				
		垫板				
		减振器支架总成				
		减振器支架总成				
		螺栓				

后稳定器 (4×2) REAR STABLIZER 4×2

-79-  陕汽·德龙

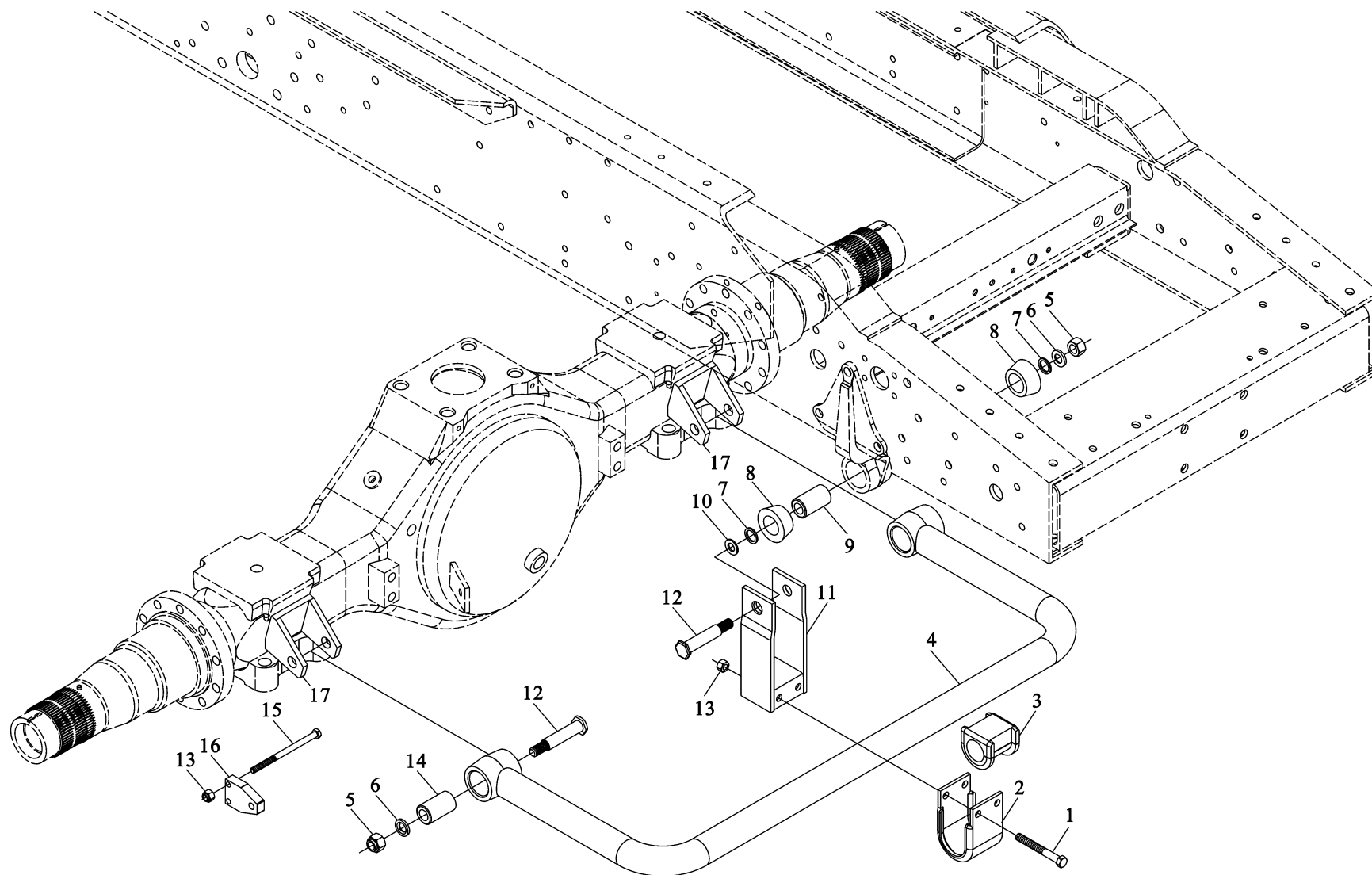

后稳定器 (4×2) REAR STABLIZER 4×2

序号	件号	名称	Name	数量	适用车型	备注
NO	Part No.	Description		Quantity	Suit for	Remark
1	90003803662	六角头螺栓	Hex screw	4	4×2	Q151C12100
2	780 680032		Clip	2		
3	99100680067	轴承夹	Rubber bearing	2		
4	880 680014		Stabilizer	2		
5	90003888459	橡胶轴承	Locking nut	2		
6	780 680030		Washer	2		
7	680 250092	稳定杆	Oil-seal	4		
8	99100680066		Bearing	4		
9	99100680037	自锁螺母	Bush	2		
10	99100680071		Washer	2		
11	99100680016	垫圈	Clip	2		
	99100680038		Clip	2		
12	780 680029	密封圈	Hex screw	4		
13	90003888457		Locking nut	8		
14	780 680035	轴 承	Bush set	2		
15	90003803664		Hex screw	4		
16	9000680044	套 筒	Connecting plate	4		
17	99012330019		Bracket	2		
		垫 圈				
		平衡夹				
		平衡夹				
		螺 栓				

后稳定器 (6×2) REAR STABILIZER 6×2

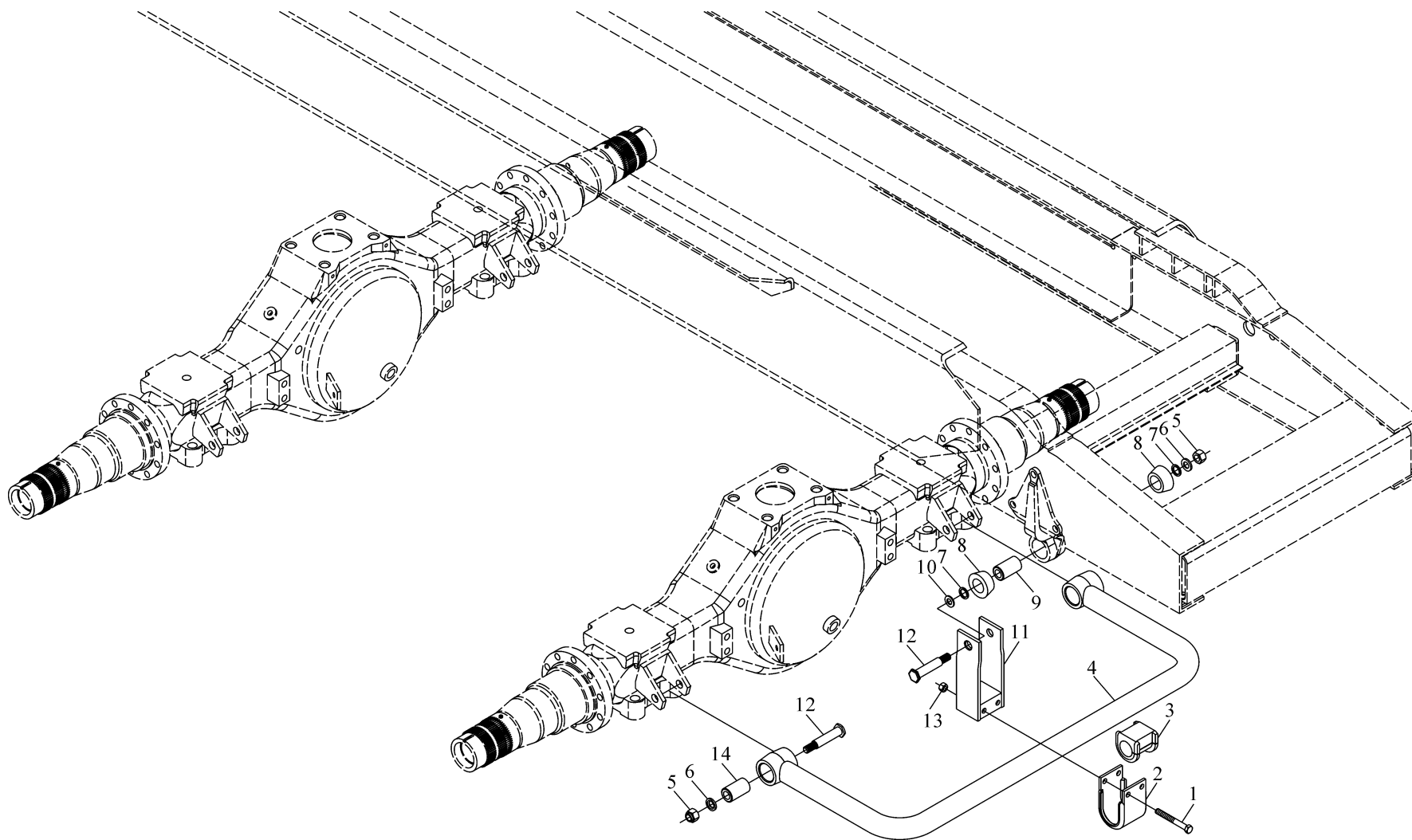

后稳定器 (6×2) REAR STABILIZER 6×2

序号	件号	名称	Name	数量	适用车型	备注
NO	Part No.	Description		Quantity	Suit for	Remark
	99100680064	稳定杆总成	Stabilizer assy	1		
1	90003803662		Hex screw	4	6×2	Q151C12100
2	780 680032	六角头螺栓	Clip	2		
3	99100680067		Rubber bearing	2		
4	880 680014	轴承夹	Stabilizer	2		
5	90003888459		Locking nut	2		
6	780 680030	橡胶轴承	Washer	2		
7	680 250092		Oil-seal	4		
8	99100680066	稳定杆	Bearing	4		
9	99100680037		Bush	2		
10	99100680070	自锁螺母	Washer	2		
11	99100680016		Stabilizer rod support bracket	2		
	99100680038	垫圈	Stabilizer rod support bracket	2		
	99114680005		Stabilizer rod support bracket	2		
12	780 680029	密封圈	Hex screw	2		
13	90003888457		Locking nut	8		
14	780 680035	轴承	Bush set	2		
		套筒				
		垫圈				
		稳定杆支承架				
		稳定杆支承架				

后减振器 REAR SHOCK ABSORBER

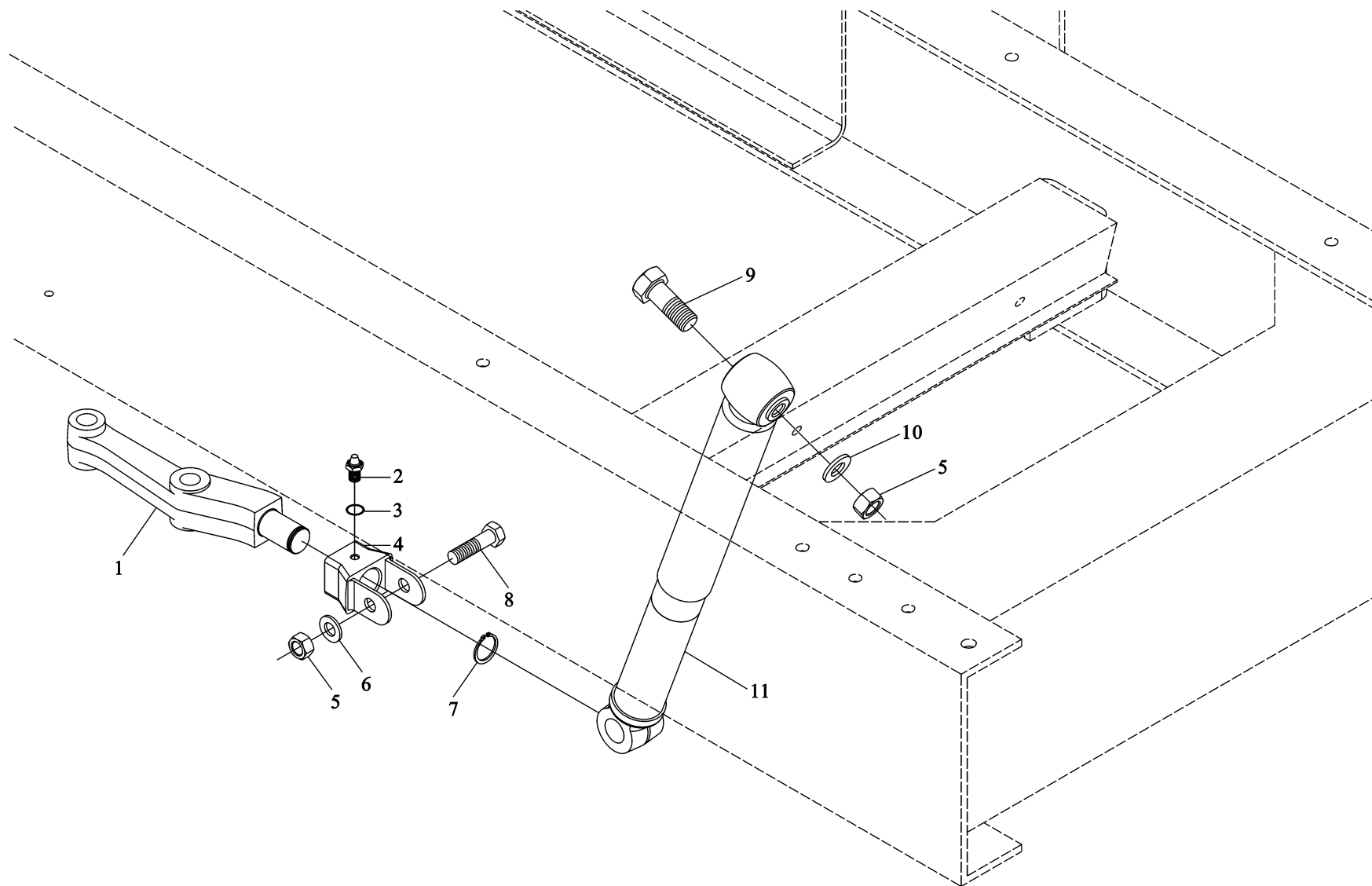

后减振器 REAR SHOCK ABSORBER

序号	件号	名称	Name	数量	适用车型	备注
NO	Part No.	Description		Quantity	Suitable	Remark
1	99114680014	连接叉支座	Support	2		
2	90003963112		Oil nipple	2		
3	90003098008	油嘴	Seal ring	2		
4	99012680025		Support	2		
5	90003888459	密封圈	Hex nut	4		
6	90003930301		Washer	2		
7	90003933242	连接叉支座	Circlip	2		
8	99012680009		Hex screw	2		
9	99100680036	螺母	Hex screw	2		
10	90003932965		Washer	2		
11	99100680046	垫圈	Shock absorber	2		
		轴用弹簧挡圈				
		螺栓				
		螺栓				
		垫圈				
		减振器				

横向减振器 (8×4) TRANSVERSE SHOCK ABSORBER 8×4

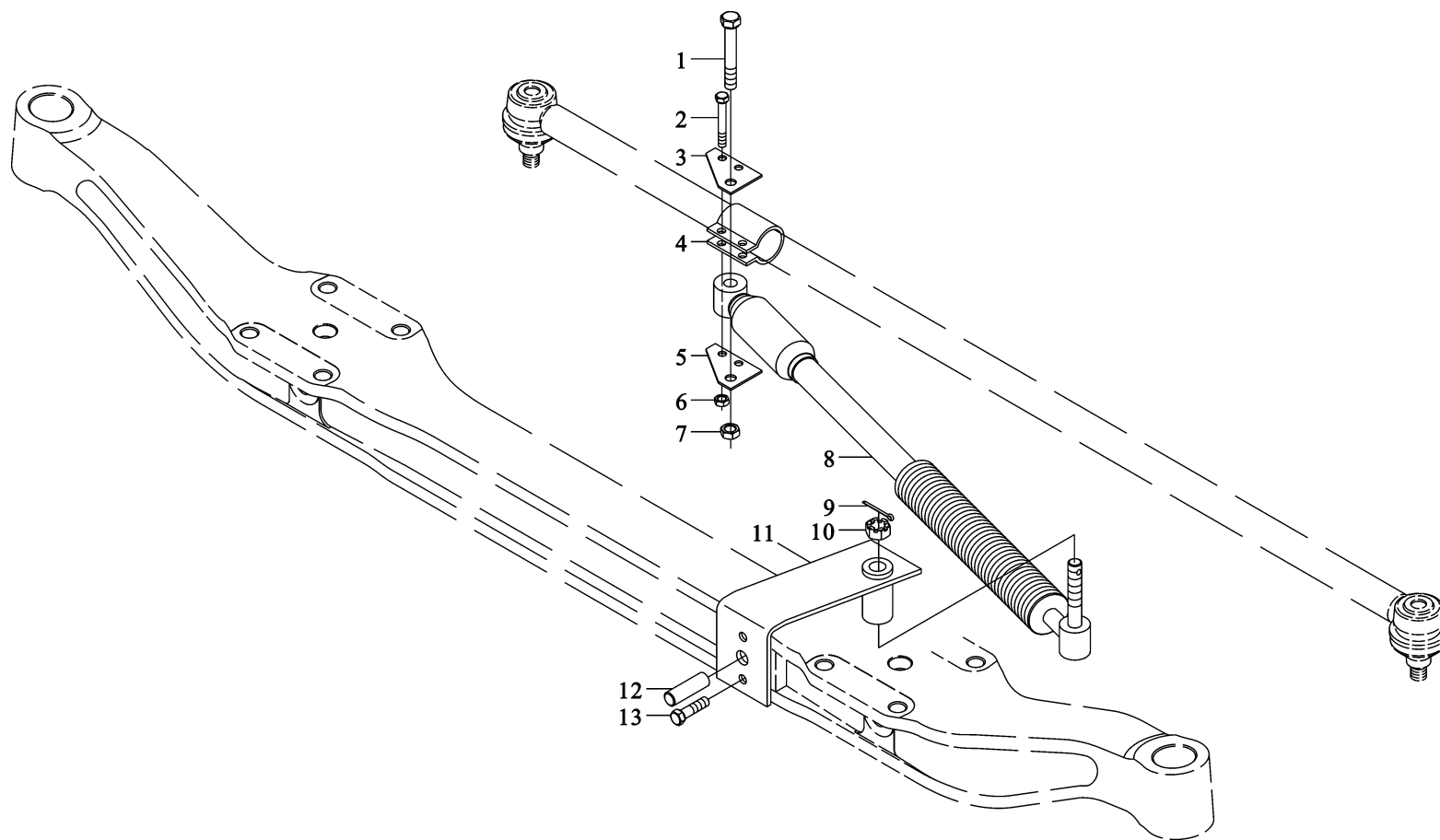

横向减振器 (8×4) TRANSVERSE SHOCK ABSORBER 8×4

序号	件号	名称	Name	数量	适用车型	备注
NO	Part No.	Description		Quantity	Suit. Model	Remark
1	Q151B1480	六角头螺栓	Hex screw	1		
2	Q151C1270	六角头螺栓	Hex screw	2		
3	99118470035	六角头螺栓	Plate	1		
4	AZ9118470037	六角头螺栓	Clip	1		
5	99118470036	支板	Plate	1		
6	90003888457	夹紧环箍	Locking nut	2		
7	90003888458	夹紧环箍	Locking nut	1		
8	99114470106	减震器	Shock absor	1		
9	Q5003225	支板	Cotter pin	1		
10	Q381B14	开口销	Slit nut	1		
11	99118470033	I型六角开槽螺母	Angle steel welding assy	1		
12	Q5211424	角钢焊接总成	Cyl pin	1		
13	Q151B1025	园柱销	Hex screw	2		
		六角头螺栓				

上推力杆 UPPER PUSH ROD

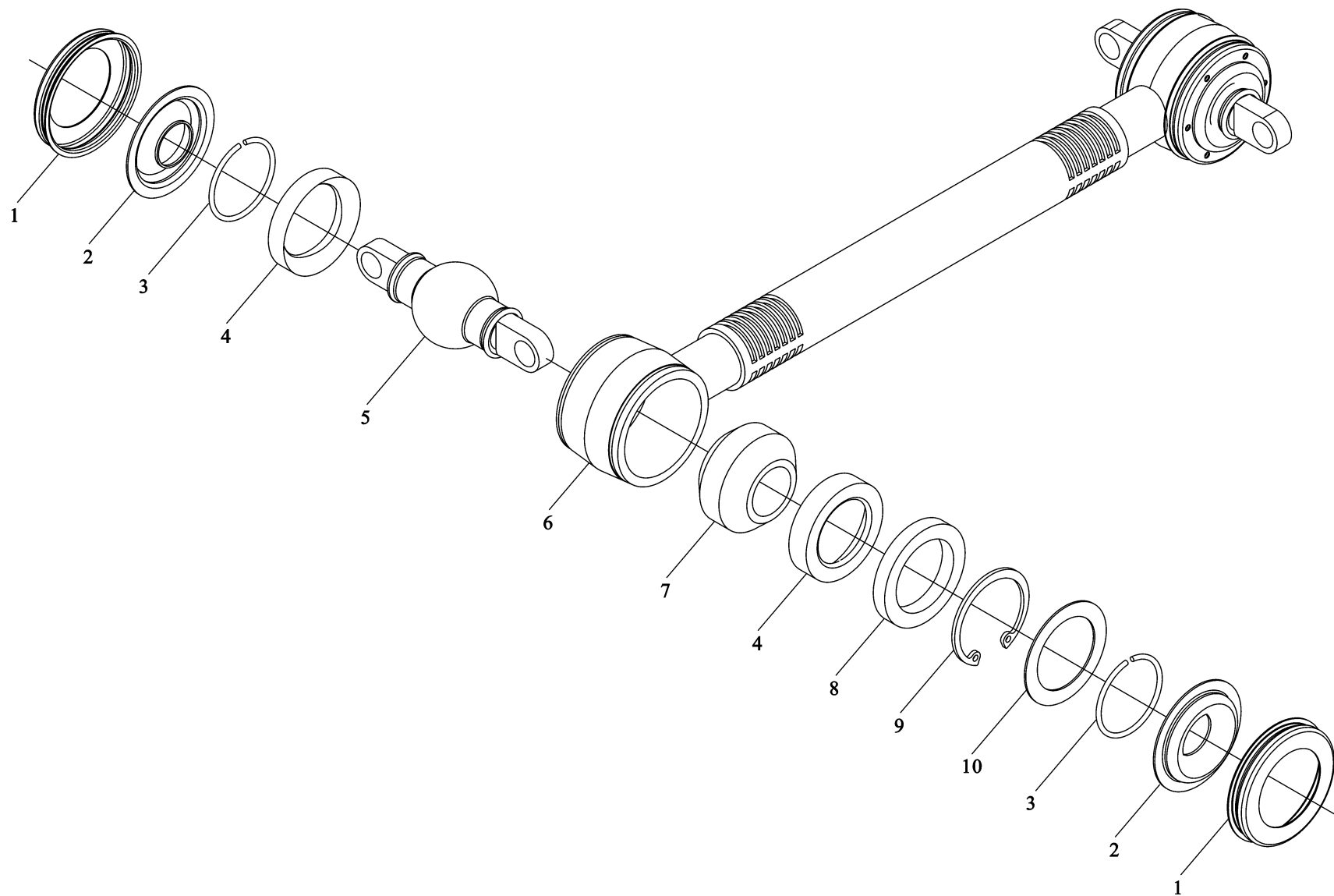

上推力杆 UPPER PUSH ROD

序号	件号	名称	Name	数量	适用车型	备注
NO	Part No.	Description		Quantity	Suitable	Remark
	99014520174	上推力杆总成	Upper push rod assy	1		
	99014520865		Assy	2		
1	99014520837	备用总成	Ring	4		
2	99014520836		Cup washer	4		
3	99014520838	固定环	Snap ring	4		
4	99014520835		Ring	4		
5	99014520832	密封皮碗	Ball pin	2		
6	88014520174		Push rod	1		
7	99014520833	钢丝挡圈	Ball seat	4		
8	99014520834		Locking ring	2		
9	90003934400	压环	Spring washer	2		
10	99014520839		Spacer	2		
		双颈球头销				
		推力杆				
		球座				
		锁紧螺环				
		弹簧挡销				
		隔片				

下推力杆 LOWER PUSH ROD

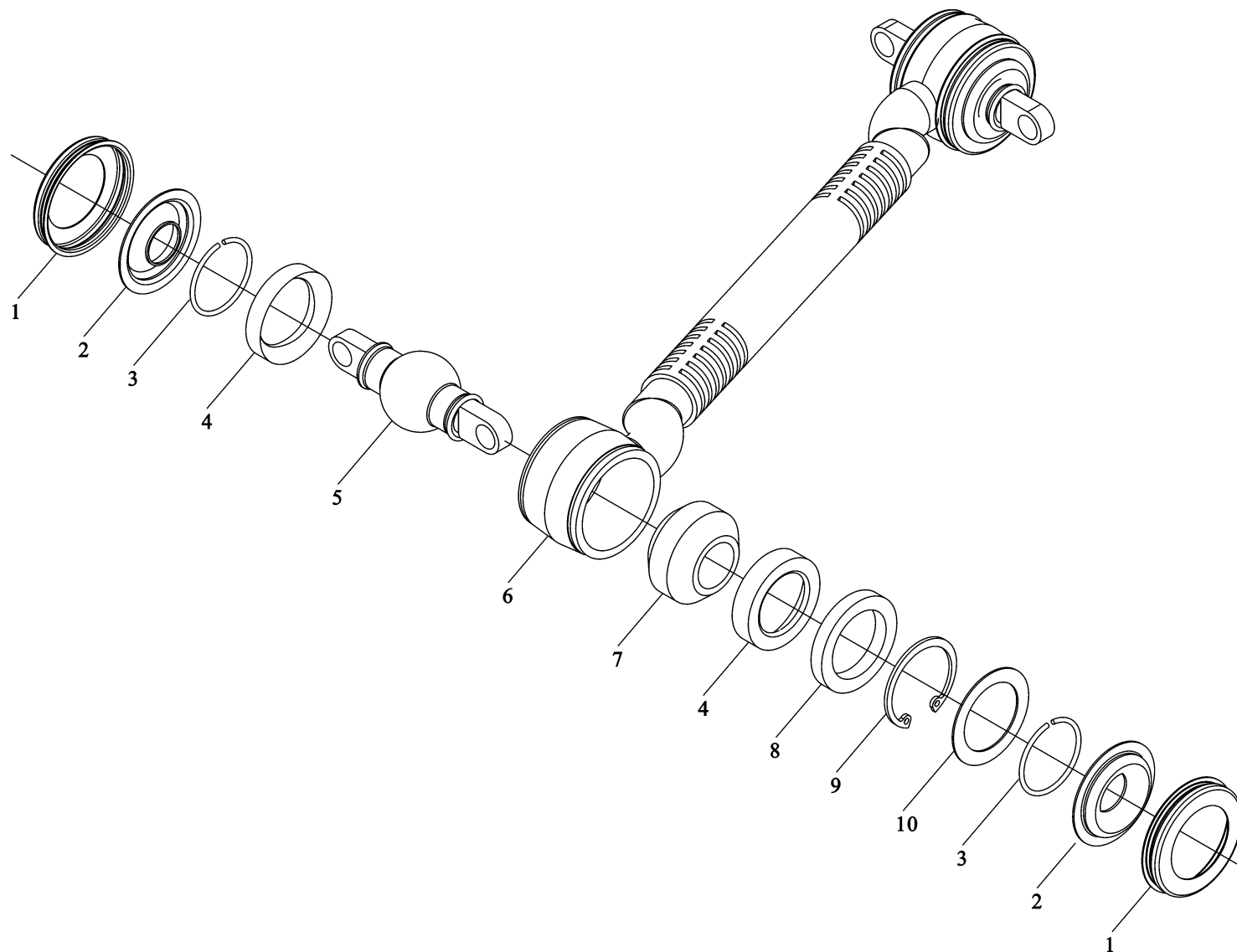

下推力杆 LOWER PUSH ROD

序号	件号	名称	Name	数量	适用车型	备注
NO	Part No.	Description		Quantity	Suit for	Remark
	99014520175	下推力杆总成	Lower push rod assy			
1	99014520837		Ring	4		
2	99014520837	固定环	Cup washer	4		
3	990145202838		Snap ring	4		
4	99014520835	密封皮碗	Ring	4		
5	99014520832		Ball pin	2		
6	99014520475	钢丝挡圈	Push rod	1		
7	99014520833		Ball seat	4		
8	99014520834	压环	Locking ring	2		
9	990003934400		Spring washer	2		
10	99014520839	双颈球头销	Spacer	2		
		推力杆				
		球座				
		锁紧螺环				
		弹簧挡销				
		隔片				

前钢板弹簧 FRONT LEAF SPRING

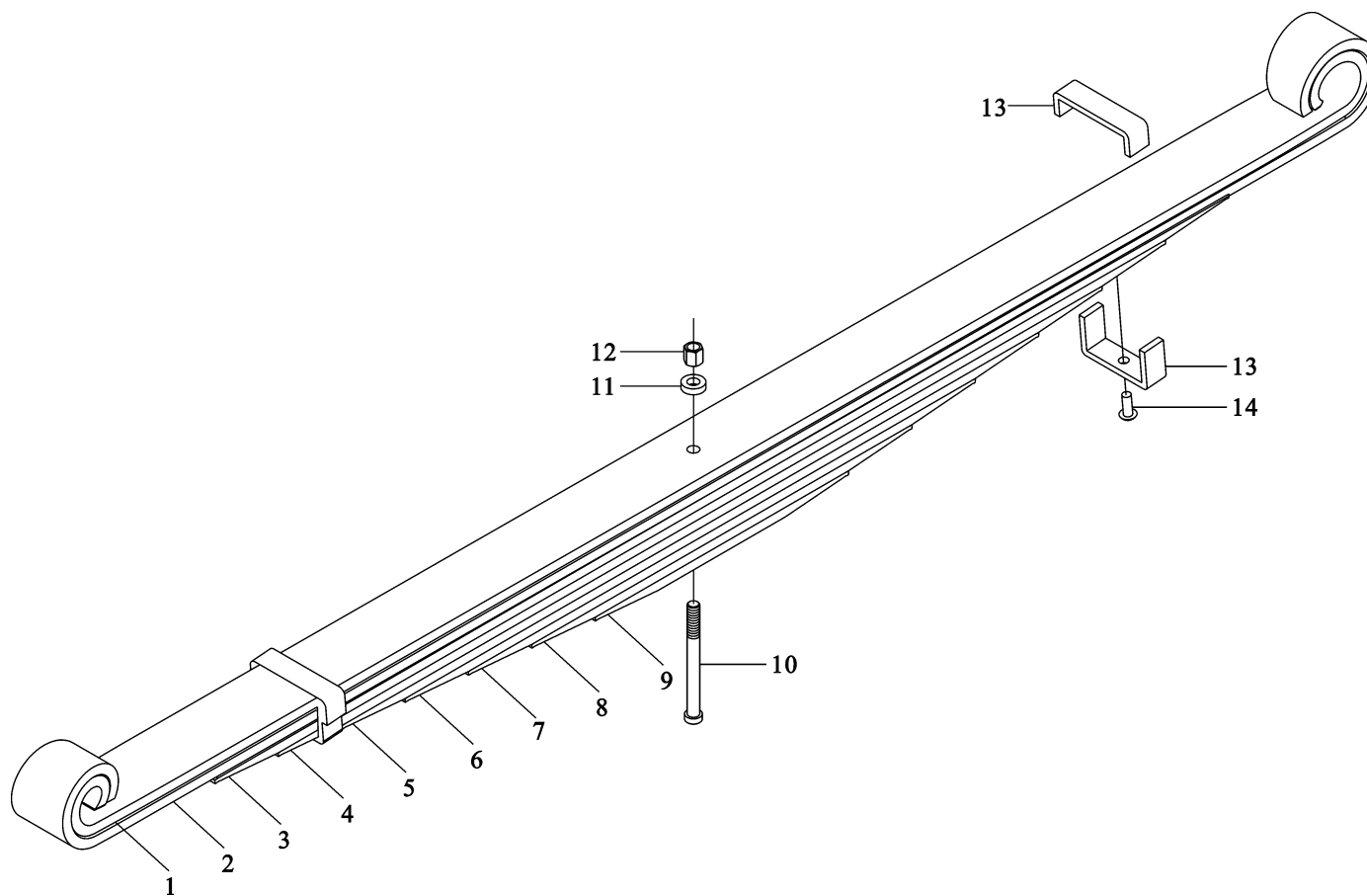

前钢板弹簧 FRONT LEAF SPRING

序号	件号	名称	Name	数量	适用车型	备注
NO	Part No.	Description		Quantity	Suit for	Remark
	DZ9100529004	右前板簧总成	Front leaf spring (Right)	1	6×4 4×2	
	DZ9100529005	右前板簧总成	Front leaf spring (Left)	1	6×4 4×2	
	DZ9118529002	左前板簧总成	Front leaf spring (Left)	1	6×4 4×2	
	DZ9118529001	左前板簧总成	Front leaf spring (Right)	1	6×4 4×2	
1	99100520707	左前板簧总成 (12 片)	Spring plate 1	1	8×4	
2	99100520708	左前板簧总成 (12 片)	Spring plate 2	1	8×4	
3	991100520709	右前板簧总成 (13 片)	Spring plate 3	1	8×4	
4	99114520724	右前板簧总成 (13 片)	Spring plate 4	1	8×4	
5	99114520725	弹簧板 1	Spring plate 5	1		
6	99114520726	弹簧板 1	Spring plate 6	1		
7	99114520745	弹簧板 2	Spring plate 7	1		
8	99114520746	弹簧板 2	Spring plate 8	1		
9	99114520747	弹簧板 3	Spring plate 9	1		
10	99100520710	弹簧板 3	Screw	1		
11	680 520798	弹簧板 4	Washer	1		
12	79000520733	弹簧板 4	Nut	1		
13	99100520711	弹簧板 5	Spring clip	2		
14	90003910430	弹簧板 5	Rivet	2		
		弹簧板 6				
		弹簧板 7				
		弹簧板 8				
		弹簧板 9				

后钢板弹簧 REAR LEAF SPRING

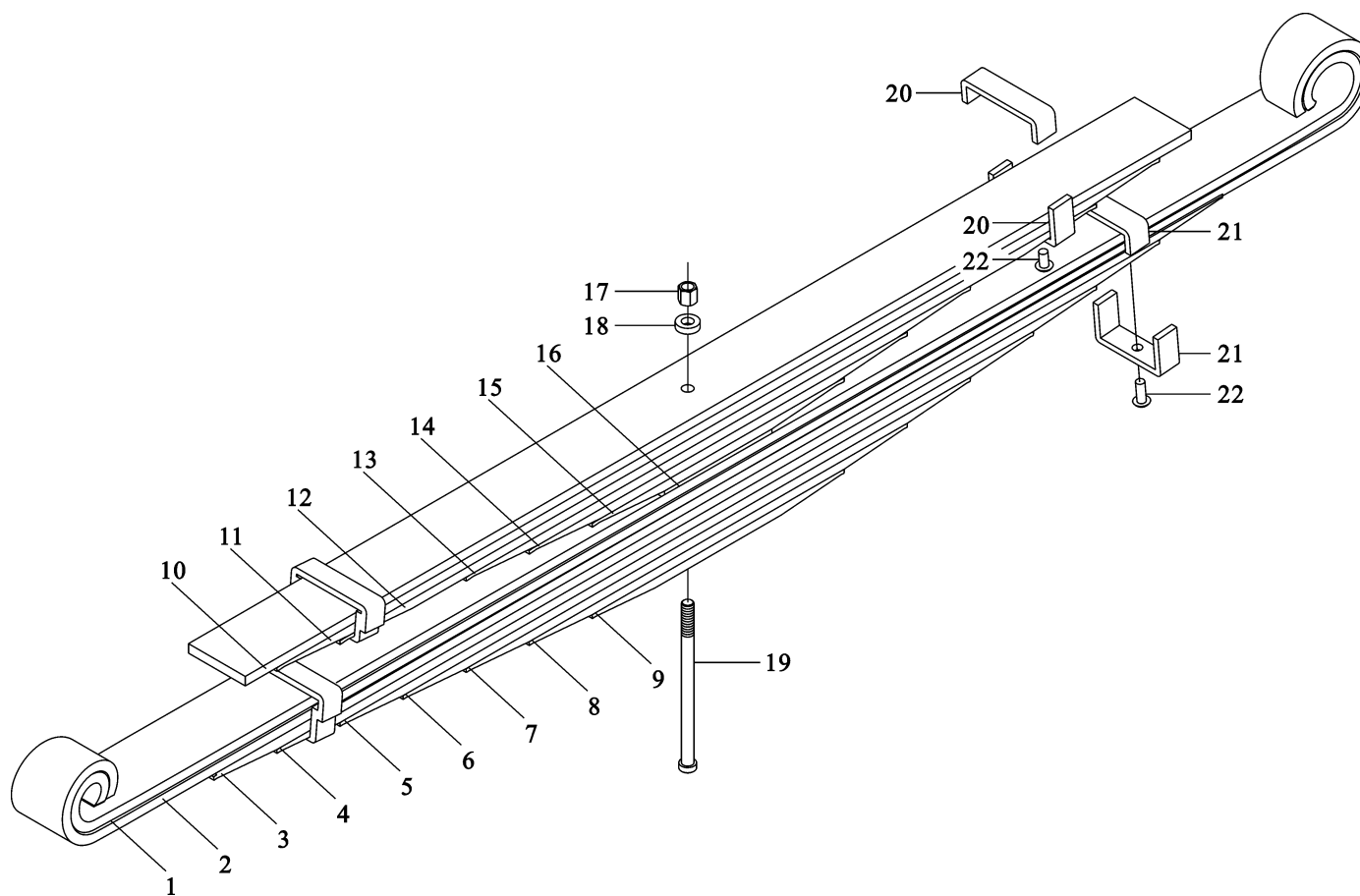

后钢板弹簧 REAR LEAF SPRING

序号	件号	名称	Name	数量	适用车型	备注
NO	Part No.	Description		Quantity	Suit for	Remark
	99112520004	后钢板弹簧总成	Rear leaf spring assy	1		4×2
1	99112520701		Spring plate 1	1		
2	99112520702	弹簧板 1	Spring plate 2	1		
3	99112520703		Spring plate 3	1		
4	99112520708	弹簧板 2	Spring plate 4	1		
5	99112520709		Spring plate 5	1		
6	99112520724	弹簧板 3	Spring plate 6	1		
7	99112520726		Spring plate 7	1		
8	99112520727	弹簧板 4	Spring plate 8	1		
9	99112520725		Spring plate 9	1		
10	99100520712	弹簧板 5	Spring plate 10	1		
11	99100520748		Spring plate 11	1		
12	99100520754	弹簧板 6	Spring plate 12	1		
13	99100520749		Spring plate 13	1		
14	99100520750	弹簧板 7	Spring plate 14	1		
15	99100520751		Spring plate 15	1		
16	89100520704	弹簧板 8	Spring plate 16	1		
17	79000520737		Nut	1		
18	680 520796	弹簧板 9	Washer	1		
19	99112520704		Screw	1		
20	99100520717	弹簧板 10	Spring clip	2		
21	99100520714		Spring clip	2		
22	90003910430	弹簧板 11	Rivet	4		
		弹簧板 12				

钢板弹簧 LEAF SPRING

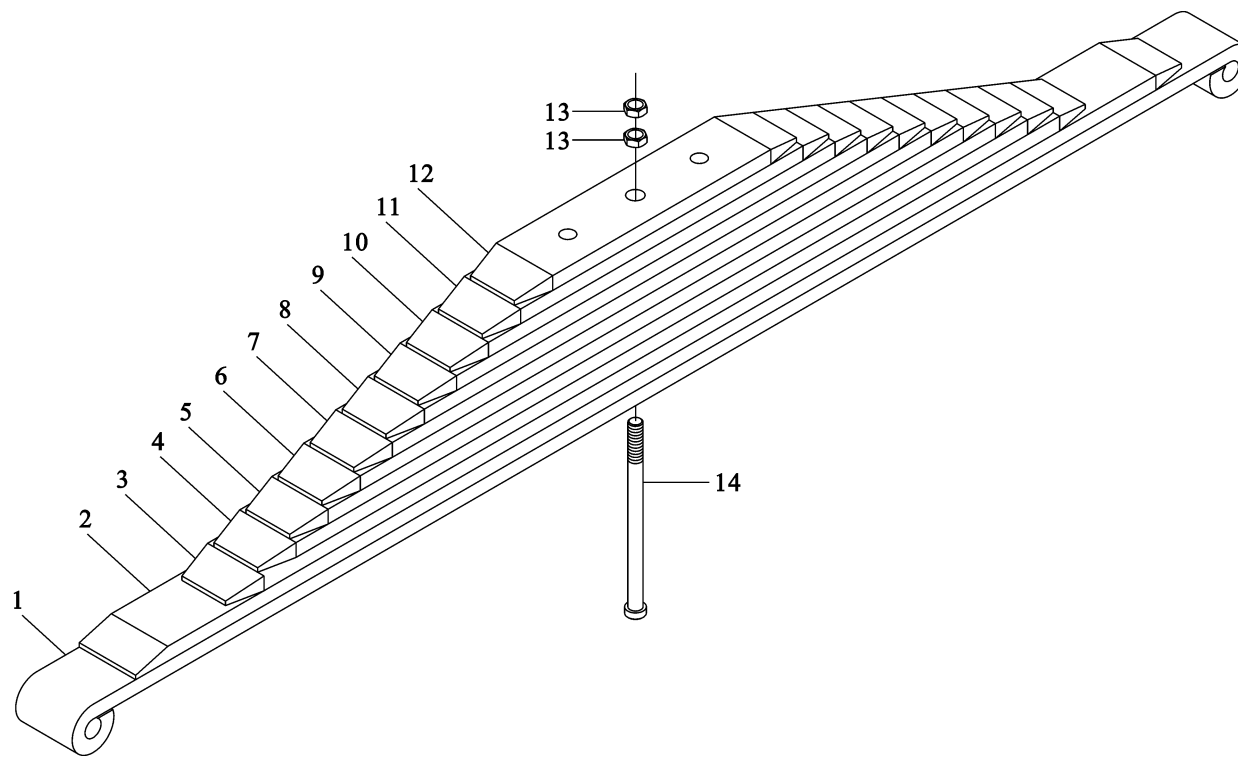

钢板弹簧 LEAF SPRING

序号	件号	名称	Name	数量	适用车型	备注
NO	Part No.	Description		Quantity	Suit for	Remark
	99014520230	钢板弹簧总成	Leaf spring assy	1	6×4 8×4	
1	99014520840		Spring plate 1	1		
2	99014520841	弹簧板 1	Spring plate 2	1		
3	99014520842		Spring plate 3	1		
4	99014520843	弹簧板 2	Spring plate 4	1		
5	99014520844		Spring plate 5	1		
6	99014520845	弹簧板 3	Spring plate 6	1		
7	99014520846		Spring plate 7	1		
8	99014520847	弹簧板 4	Spring plate 8	1		
9	99014520848		Spring plate 9	1		
10	99014520849	弹簧板 5	Spring plate 10	1		
11	99014520850		Spring plate 11	1		
12		弹簧板 6	Spring plate 12	1		
13	90003888621		Nut	2		
14	99014520800	弹簧板 7	Screw	1		
		弹簧板 8				
		弹簧板 9				
		弹簧板 10				
		弹簧板 11				
		弹簧板 12				

车轮及轮胎 WHEEL AND TYRE

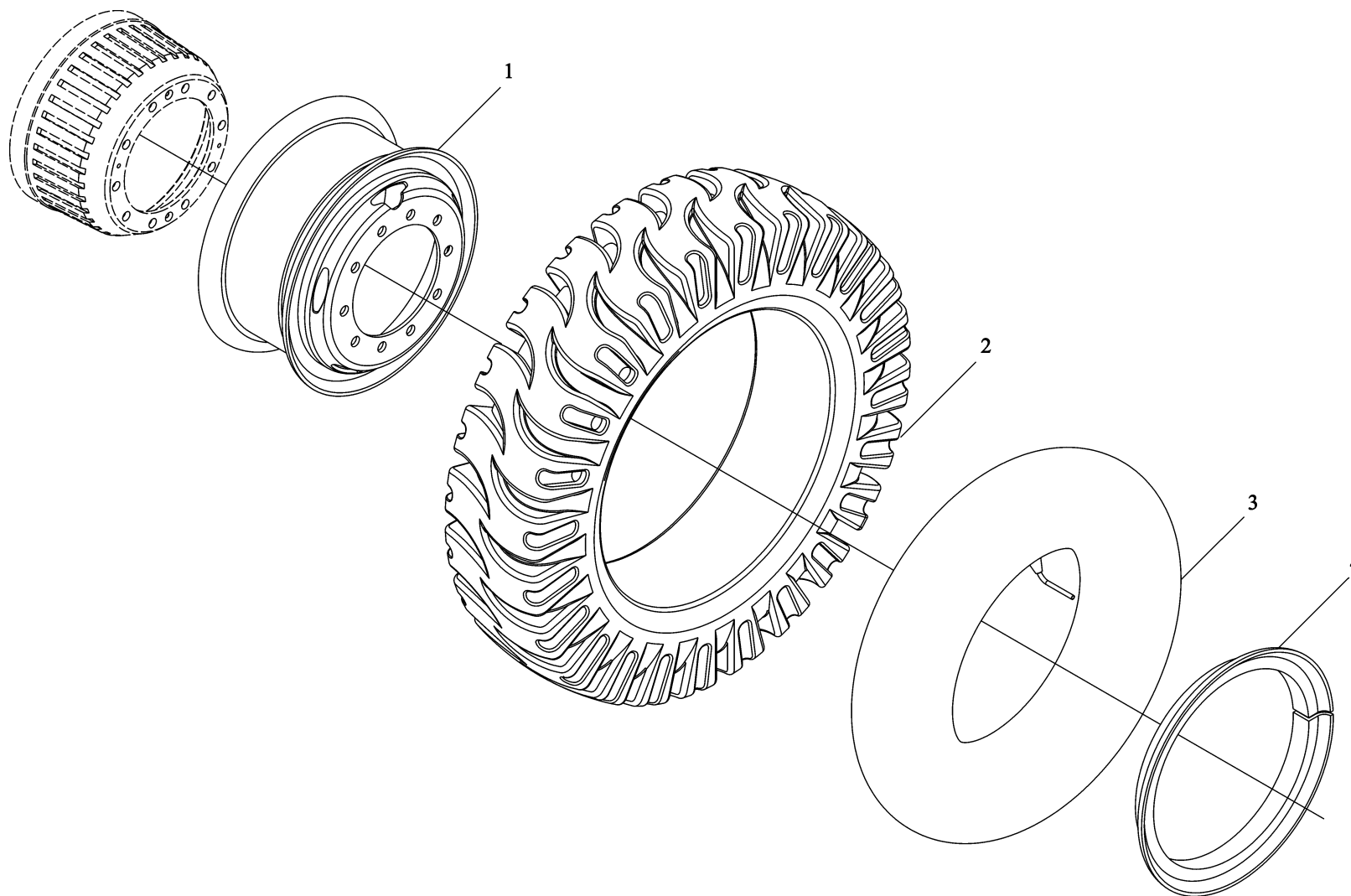

车轮及轮胎 WHEEL AND TYRE

序号	件号	名称	Name	数量	适用车型	备注
NO	Part No.	Designation		Quantity	Suitable	Remark
1	DZ9100610061	8.5-20 二件式车轮总成	8.5-20 wheel assy	1		
2	DZ9100610021	12.00R20 轮胎 ATH 18PR	12.00R20 tyre ATH 18PR	1		
3	DZ9112610032	SEMP	SEMP	1		
4	30066610075	12.00-20 内胎总成 SEMP	12.00-20 tube assy	1		
		SEMP	SEMP	1		
		8.5-20 二件式弹性挡圈	8.5-20 circlip	1		

备轮架 SPARE WHEEL HOLDER

-99-  陕汽·德龍

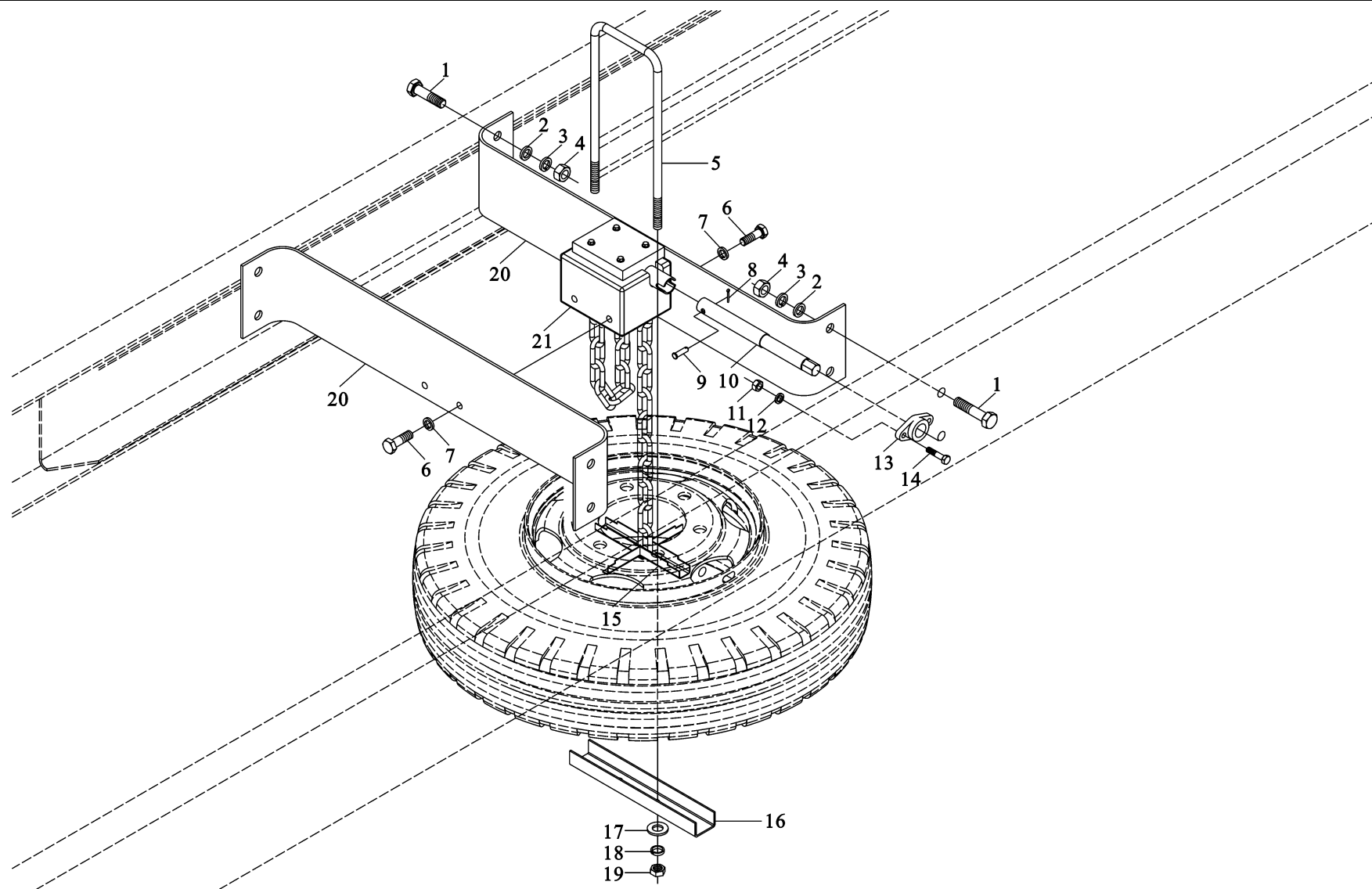

备轮架 SPARE WHEEL HOLDER

序号	件号	名称	Name	数量	适用车型	备注
NO	Part No.	Description		Quantity	Suit Model	Remark
1	Q150B1648	六角头螺栓	Hex screw	8		
2	Q40116		Flat washer	8		
3	Q40316	平垫圈	Spring washer	8		
4	Q340B16		Hex nut	8		
5	2190EB-3105055	弹簧垫圈	Screw	1		
6	Q150B1225		Hex screw	4		
7	Q40312	I型六角螺母	Spring washer	4		
8	Q5003214		Cotter pin	1		
9	Q5100845	锁紧 U 型螺栓	Bolt	1		
10	1380A-3105012		Shake rod	1		
11	Q340B08	六角头螺栓	Hex nut	2		
12	Q40308		Spring washer	2		
13	DZ9100862001	弹簧垫圈	Support block	1		
14	Q150B0840		Hex screw	2		
15	1380A-3105020	开口销	Bracket	1		
16	1380A-3105054		Support member	1		
17	Q40114	销 轴	Flat washer	2		
18	Q40314		Spring washer	2		
19	Q341B14	摇 杆	Hex nut	2		
20	DZ9112860081		Cross member	2		
21	DZ9100862040	I型六角螺母	Spare wheel holder body	1		
		弹簧垫圈				
		摇杆支承块				

液压备轮架 HYDRAULIC SPARE WHEEL HOLDER

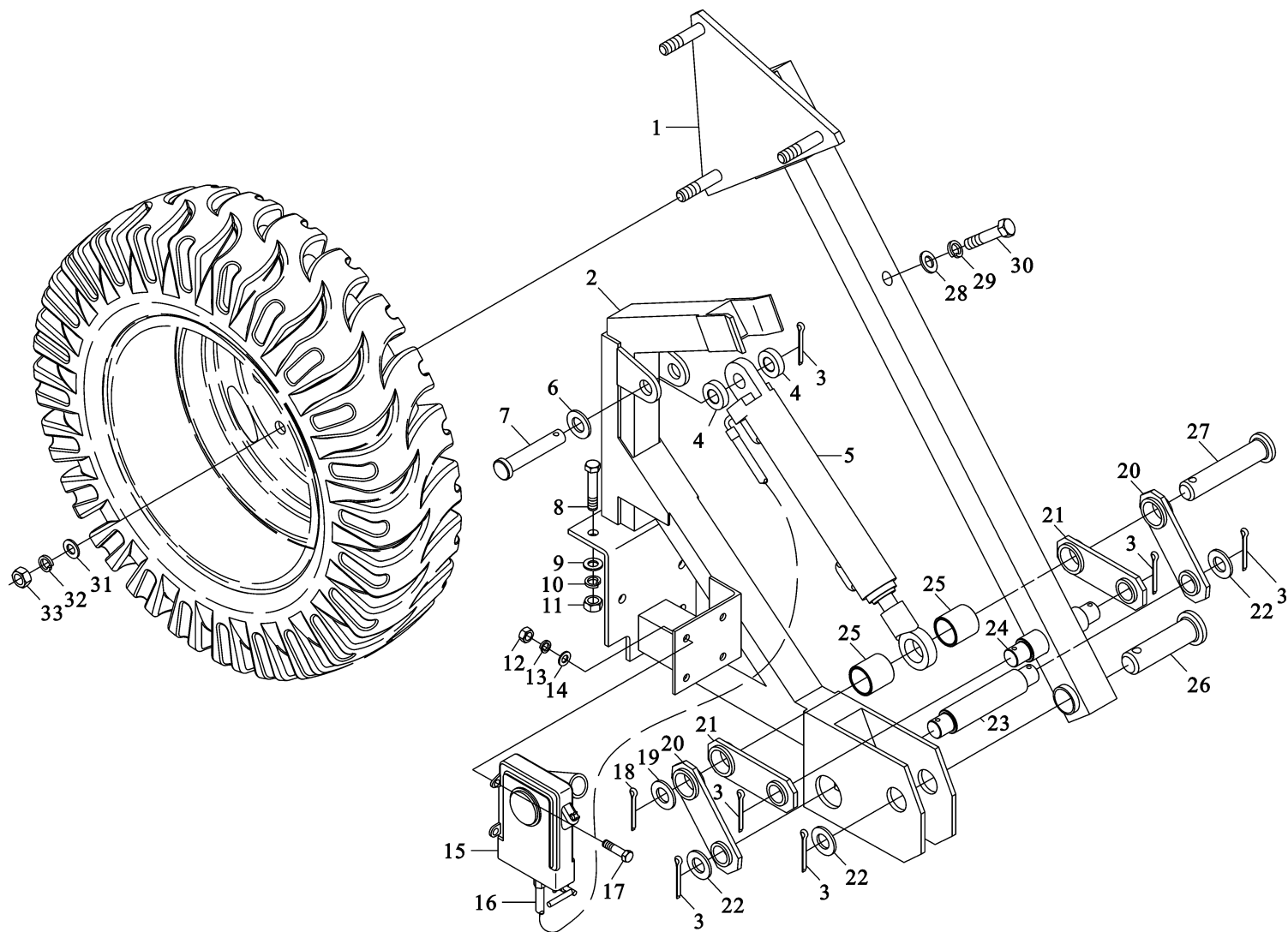

液压备轮架 HYDRAULIC SPARE WHEEL HOLDER

序号	件号	名称	Name	数量	适用车型	备注
NO	Part No.	Description		Quantity	Suitable	Remark
1	DZ9118861020	液压备胎架翻转架总成	Overturn bracket assy	1		
2	DZ9118861100	液压备胎架支架总成	Bracket assy	1		
3	Q5005040	开口销	Cotter pin	6		
4	DZ9118861019	油缸隔套（一）	Cylinder spacer I	1		
5	DZ9118861200	液压油缸总成	Hydraulic cylinder assy	1		
6	Q40124	大垫圈	Washer	1		
7	DZ9118861018	销轴（五）	Bolt	1		
8	Q150B1445	六角头螺栓	Hex screw	5		
9	Q40114	平垫圈	Flat washer	5		
10	Q40314	弹簧垫圈	Spring washer	5		
11	Q340B14	I型六角螺母	Hex nut	5		
12	Q340B12	I型六角螺母	Hex nut	4		
13	Q40312	弹簧垫圈	Spring washer	4		
14	Q40112	平垫圈	Flat washer	4		
15	DZ9100820026	液压手动油泵	Hydraulic handle pump	1		
16	DZ9118861210	高压软管总成	High pressure hose assy	1		
17	Q150B1240	六角头螺栓	Hex screw	4		
18	Q5005050	开口销	Cotter pin	1		
19	DZ9118861056	挡圈（二）	Circlip II	1		
20	DZ9118861060	连板总成	Connecting plate assy	2		
21	DZ9118861050	连板总成	Connecting plate assy	2		
22	DZ9118861054	挡圈（三）	Circlip III	5		
23	DZ9118861058	轴（一）	Shaft I	1		
24	DZ9118860024	轴（三）	Shaft III	1		
25	DZ9118861057	油缸隔套（二）	Spacer II	2		

液压备轮架 HYDRAULIC SPARE WHEEL HOLDER

-103-  陕汽·德龙

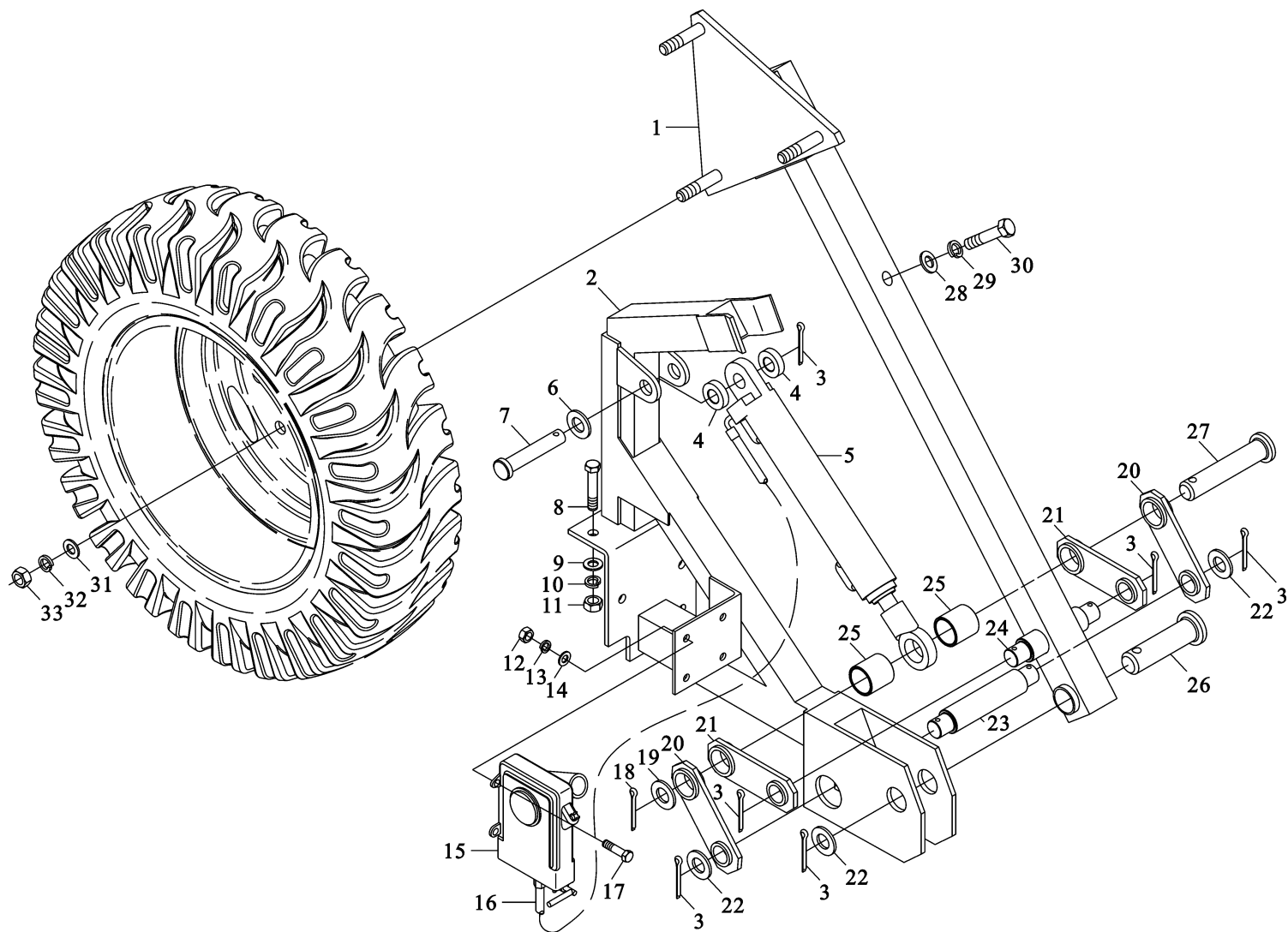

液压备轮架 HYDRAULIC SPARE WHEEL HOLDER

序号	件号	名称	Name	数量	适用车型	备注
NO	Part No.	Description		Quantity	Suit for	Remark
26	DZ9118861052	轴（四）	Shaft IV	1		
27	DZ9118861055	轴（二）	Shaft II	1		
28	Q40116	平垫圈	Flat washer	1		
29	Q40316	弹簧垫圈	Spring washer	1		
30	Q150B16100	六角头螺栓	Hex screw	1		
31	DZ9118861026	垫圈	Washer	3		
32	Q40320	弹簧垫圈	Spring washer	3		
33	Q341B20	I型六角螺母	Hex nut	3		

高顶驾驶室总成 HIGH ROOF CAB ASSY

-105-  陕汽·德龙

高顶驾驶室总成 HIGH ROOF CAB ASSY

序号	件号	名称	Name	数量	适用车型	备注
NO	Part No.	Description		Quantity	Suitable	Remark
	DH0163.430101	豪华型加长加宽高顶驾驶室	Luxury lengthend widen high roof cab	1		(带天窗) with clearstory
	DH0163.430201	基本型加长加宽高顶驾驶室	standard lengthend widen high roof cab	1		
	DH0163.430199	豪华型右置加长加宽高顶驾驶室	Luxury lengthend widen high roof cab right	1		(带天窗) with clearstory
	DH0163.430299	基本型右置加长加宽高顶驾驶室	standard lengthtnd widen high roof cab right	1		

高顶驾驶室焊接总成 HIGH ROOF CAB WELDING ASSY

-107-  陕汽·德龙

高顶驾驶室焊接总成 HIGH ROOF CAB WELDING ASSY

序号	件号	名称	Name	数量	适用车型	备注
NO	Part No.	Description		Quantity	Suit Model	Remark
	DC01631000201	高顶驾驶室本体总成	High roof cab body assy	1		
	DC01631000202	高顶驾驶室本体总成	High roof cab body assy right	1		右置车 to right

半高顶驾驶室总成 HALF HIGH ROOF CAB ASSY

半高顶驾驶室总成 **HALF HIGH ROOF CAB ASSY**

序号	件号	名称	Name	数量	适用车型	备注
NO	Part No.	Description		Quantity	Suitable	Remark
	DH0163.420101	豪华型半高顶驾驶室	Luxury half high roof cab	1		带天窗 with clearstory
	DH0163.420201	基本型半高顶驾驶室	Standard half high roof cab	1		带天窗 with clearstory

半高顶驾驶室焊接总成 HALF HIGH ROOF CAB WELDING ASSY

-111-  陕汽·德龙

半高顶驾驶室焊接总成 HALF HIGH ROOF CAB WELDING ASSY

序号	件号	名称	Name	数量	适用车型	备注
NO	Part No.	Description		Quantity	Suit Model	Remark
1	DC01631000101	加长加宽型半高顶驾驶室本体	Lengthend widen half high roof cab	1		

驾驶室本体 CAB NOUMENON

-113-  陕汽·德龙

驾驶室本体 CAB NOUMENON

序号	件号	名称	Name	数量	适用车型	备注
NO	Part No.	Description		Quantity	Suitable	Remark
1	81.62910.4193	半高顶驾驶室顶盖总成	Half high roof cab cover assy	1		
2	81.62910.4234		High roof transition cover assy	1		
3	82.62811.5005	高顶过渡顶盖总成	Floor assy	1		
4	81.62410.5106		Front panel assy	1		高顶驾驶室 high roof cab
	81.62410.5100	地板总成	Front panel assy	1		
5	81.61420.4087		Dash bard bracket assy	1		半高顶驾驶室 half high roof cab
6	81.62510.4503	前围总成	Left side panel assy	1		
	81.62510.4488		Right side panel assy	1		
	81.62510.4500	前围总成	Right side panel assy	1		
7	81.62710.4235		Rear panel assy	1		高顶驾驶室 high roof cab
8	81.62600.4077	仪表板支架总成	Left door assy	1		
	81.62600.4082		right door assy	1		半高顶驾驶室 half high roof cab
		左侧围总成				
		右侧围总成				
		右侧围总成				
		后围总成				
		左车门总成				
		右车门总成				

高顶驾驶室顶盖总成 HIGH ROOF CAB COVER ASSY

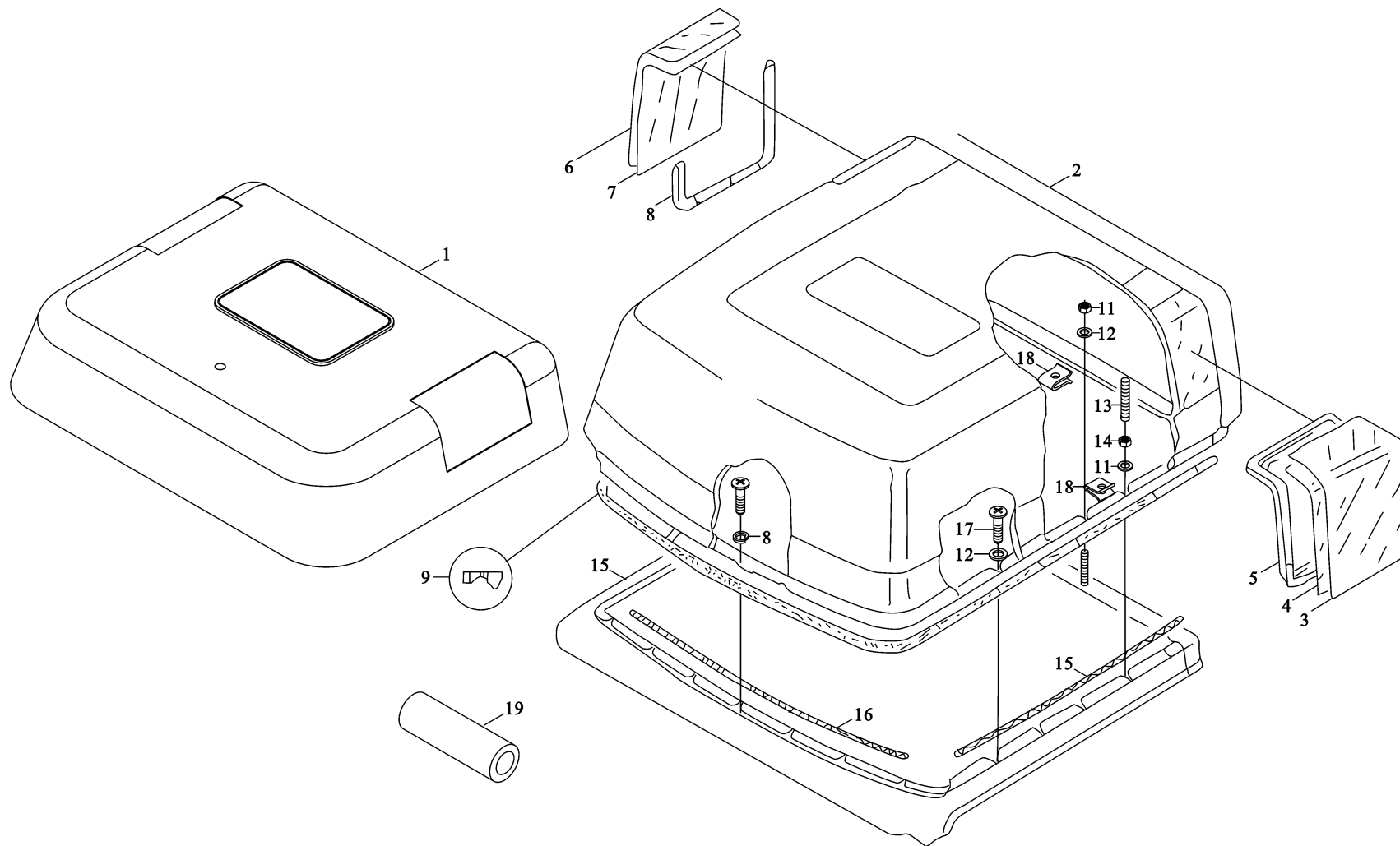

高顶驾驶室顶盖总成 HIGH ROOF CAB COVER ASSY

序号	件号	名称	Name	数量	适用车型	备注
NO	Part No.	Description		Quantity	Suit for	Remark
1	81.62900.6188	高顶驾驶室顶盖总成	High roof cab cover assy	1	豪华型 luxury	带天窗 with clearstory
	DZ1643930030		High roof cab cover assy	1	普通型 stardard	不带天窗 without clearstory
2	81.62900.6112	高顶驾驶室顶盖总成	Cover	1		F90
3	81.62944.2001		Side glass	1		Left ,outer
4	81.62944.2003	顶 盖	Side glass	1		Left,inner
5	81.62930.0055		Window frame	1		Left
6	81.62944.2000	侧 窗	Side glass	1		Right,outer
7	81.62944.2002		Side glass	1		Right,inner
8	81.62930.0056	侧 窗	Window frame	1		Right
9	04.29300.0982		Sealing strip	NB		150000
10	06.18042.0101	窗 框	Square washer	8		9-ST-A3C
11	06.11069.0157	侧 窗	Hex collar nut	8		M8-8SC-8-SW13-MAN183-B1
12	06.15190.0309		Washer	18		8,4×24×2-140HV-MAN183-B1
13	06.21213.2718	侧 窗	Threaded pin	2		BM8×60-6,8
14	06.11184.0164		Hexagon nut	2		M8LH-8-A2C
15	04.93300.9210	窗 框	Adhesive tape round	NB		6×78000-GR
16	04.93300.9028	密封条	Adhesive tape round	NB		8×60000-GR
17	06.01289.0297	方垫片	Hex bolt	16		M8×25SC-8.8-MAN183-B1
	06.01289.0224	六角螺母	Hex bolt	16		M8×35SC-8.8-MAN183-A2C
18	81.62910.0087	垫 片	Clamp	26		
19	04.93315.0001	双头螺柱	Fabric panelling	NB		7×1300×60000
		六角螺母				
		胶 带				
		胶 带				
		螺 栓				
		螺 栓				

电动天窗 ELECTRIC CLEARSTORY

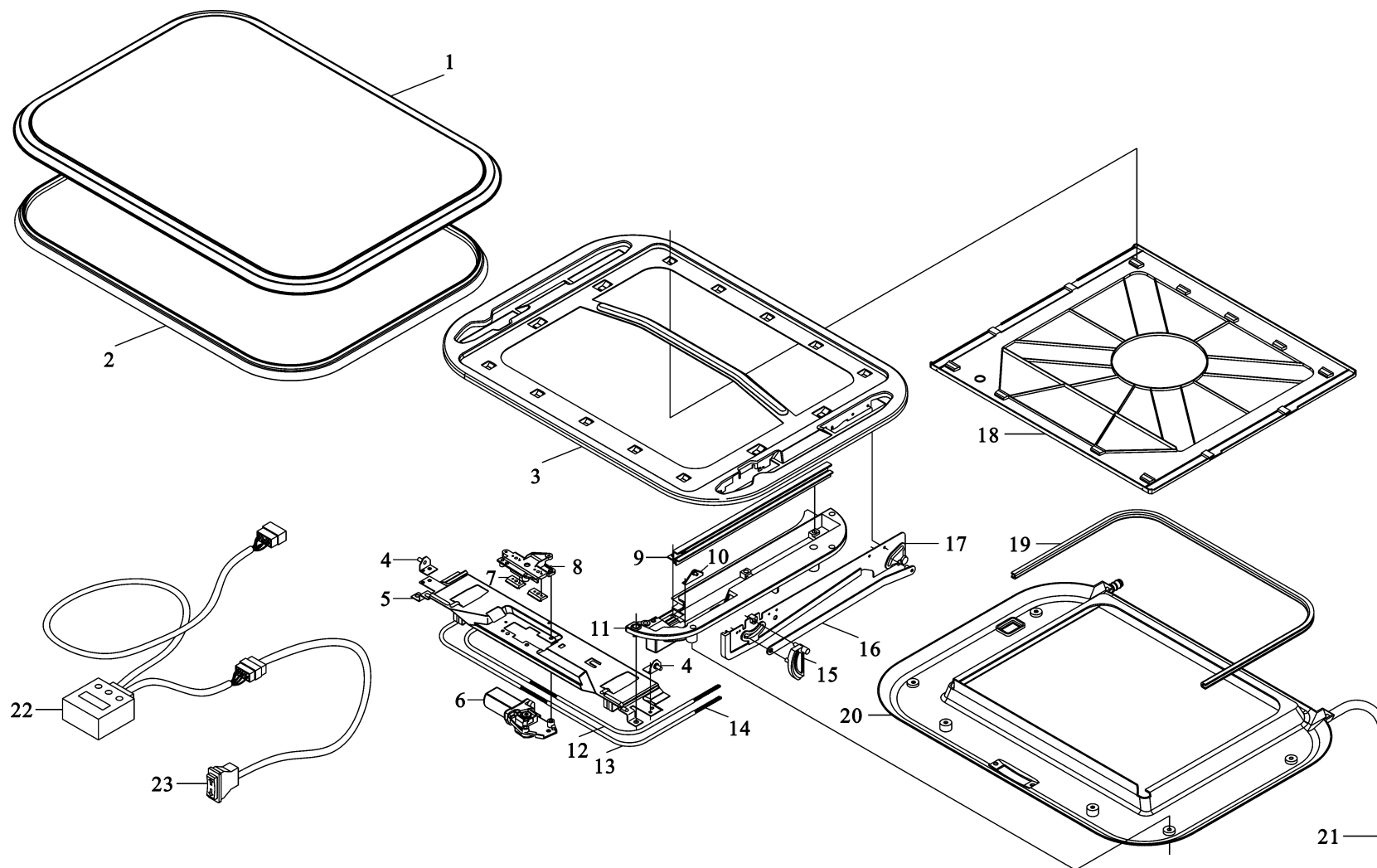

电动天窗 ELECTRIC CLEARSTORY

序号	件号	名称	Name	数量	适用车型	备注
NO	Part No.	Description		Quantity	Suit for	Remark
1	OSTM-DDTC-001	外板	Outer plate	1		
2	OSTM-DDTC-003	密封胶条	Seal strap	1		
3	OSTM-DDTC-002	密封胶条	Inner plate	1		
4	OSTM-DDTC-014	密封胶条	Rivet	2		
5	OSTM-DDTC-023	内板	Eross member	1		
6	OSTM-DDTC-029	内板	Electromotor	1		
7	OSTM-DDTC-024	滑块销钉	Block	2		
8	OSTM-DDTC-028	电机支撑横梁	Base	1		
9	OSTM-DDTC-018	电机支撑横梁	Support	1		
10	OSTM-DDTC-015	电机	Pin	2		
11	OSTM-DDTC-016	电机	Plastic seat (left)	1		
	OSTM-DDTC-017	电机	Plastic seat (right)	1		
12	OSTM-DDTC-022	齿条压块	Plastic hose	2		
13	OSTM-DDTC-020	电机支座	Cuprum guided pipe (left)	1		
	OSTM-DDTC-021	电机支座	Cuprum guided pipe (right)	1		
14	OSTM-DDTC-019	副支撑	Rack	2		
15	OSTM-DDTC-008	副支撑	Locking block (left)	1		
	OSTM-DDTC-009	副支撑	Locking block (right)	1		
16	OSTM-DDTC-006	锁紧块销	Connecting rod (left)	1		
	OSTM-DDTC-007	锁紧块销	Connecting rod (right)	1		
17	OSTM-DDTC-010	塑料支座(左)	Slide rail left	1		
	OSTM-DDTC-011	塑料支座(左)	Slide rail right	1		
18	OSTM-DDTC-030	塑料支座(右)	Inner decoration	1		
19	OSTM-DDTC-035	塑料软管	Pannelling	1		
20	OSTM-DDTC-031	塑料软管	Inner decoration cap	1		

电动天窗 ELECTRIC CLEARSTORY

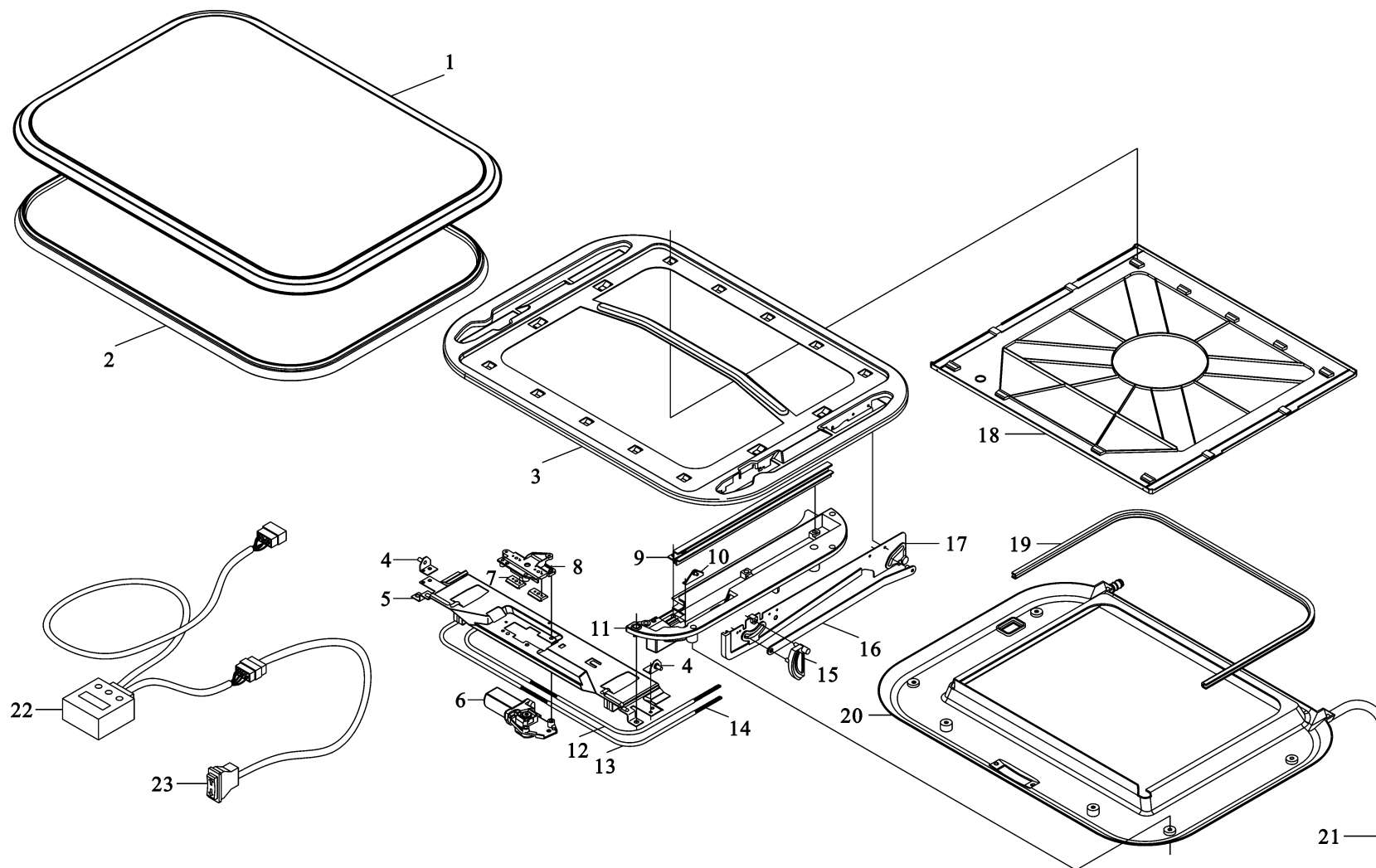

电动天窗 ELECTRIC CLEARSTORY

序号	件号	名称	Name	数量	适用车型	备注
NO	Part No.	Designation		Quantity	Suitable for	Remark
21	OSTM-DDTC-034	排水管	Drain pipe	2		
22	OSTM-DDTC-037	电控盒	Electric box	1		
23	OSTM-DDTC-033	控制开关	Control switch	1		

可视顶 带顶盖 ROOF FOR VERSION WITH ROOF COVER

-121-  陕汽·德龙

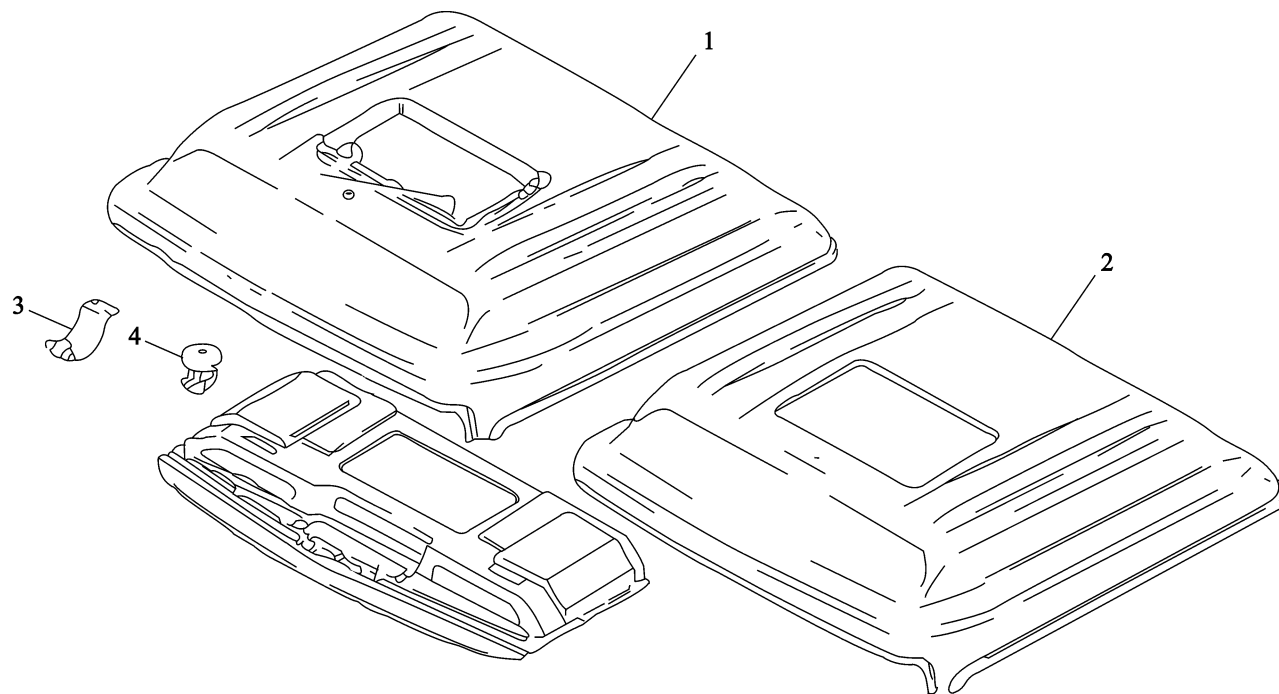

可视顶 带顶盖 **ROOF FOR VERSION WITH ROOF COVER**

序号	件号	名称	Name	数量	适用车型	备注
NO	Part No.	Designation		Quantity	Suitable	Remark
1	81.62910.4193	顶盖总成	Roof assembly	1		
2	81.62910.2368	顶盖外板	Roof skin	1		
3	81.97201.2210	铰链	Hinge	2		
4	81.96410.6004	天线堵塞	Protective capassembly	1		

车顶通风装置 ROOF VENT

-123-  陕汽·德龙

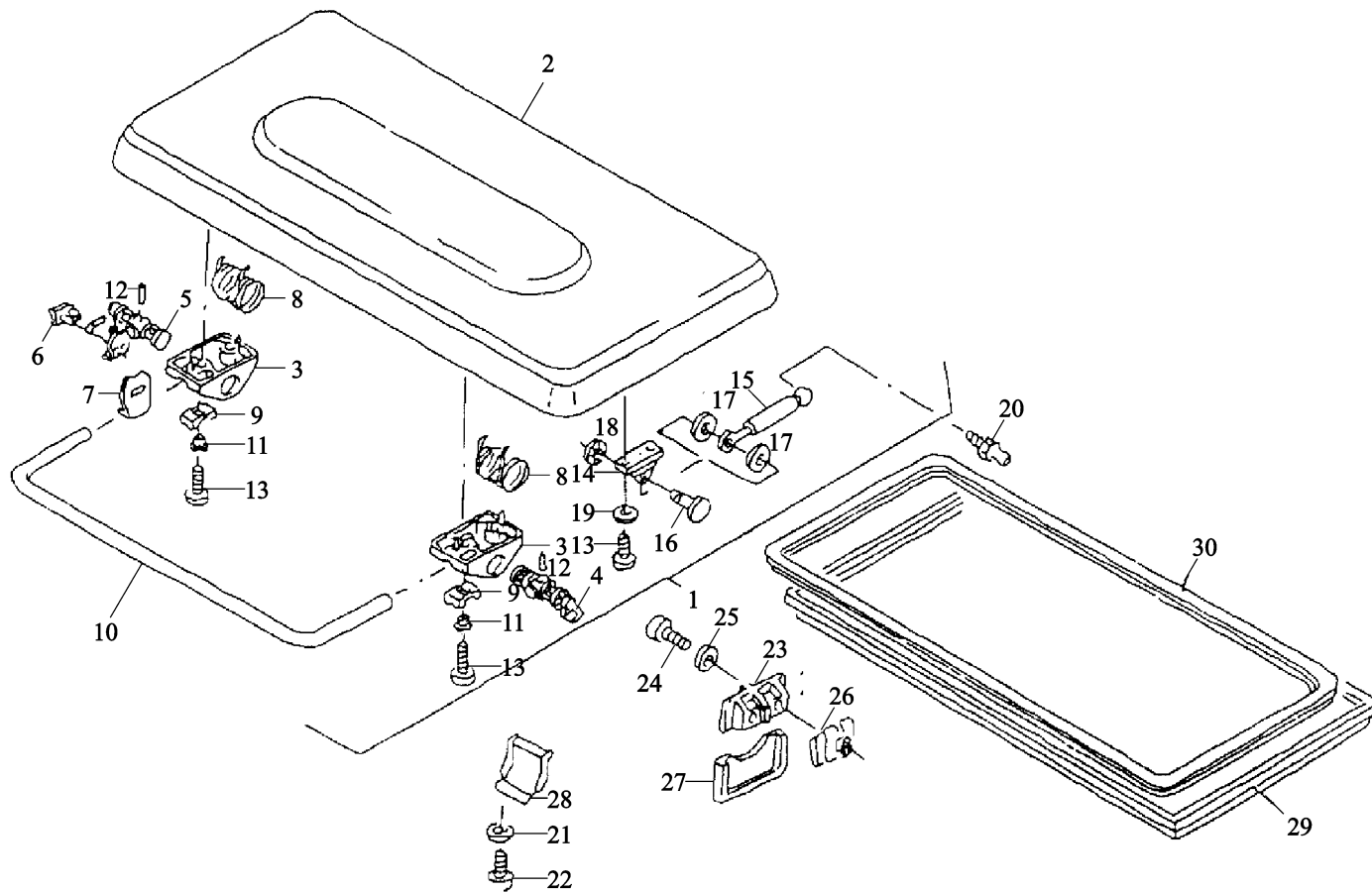

车顶通风装置 ROOF VENT

序号	件号	名称	Name	数量	适用车型	备注
NO	Part No.	Description		Quantity	Suit for	Remark
1	81.62941.6038	通风装置总成	Roof vent assembly	1		
2	81.62941.0059	天窗	Roof vent	1		
3	81.62941.0060	壳体	Housing	2		
4	81.62941.0061	锁紧垫圈 I	Lock washer i	1		
5	81.62941.0062	锁紧垫圈 II	Lock washer ii	1		
6	81.62941.0055	锁紧件	Detent	1		
7	81.62941.0054	盖	Covering	1		
8	81.62941.0063	弹簧	Spring	2		
9	81.62941.0064	橡胶挡块	Rubber stop	2		
10	81.62941.0065	支架	Bracket	1		
11	81.91701.0455	衬套	Bush	4		6.5×8.8×14/5.5×4.3-GD-ZNAL4CU1
12	06.2220.1014	螺旋定位销	Spiral dowel pin	2		5×28-ST
13	81.90470.0602	开槽自攻螺钉	Grooved oval head screw	8		DURO-PR6*16SB-WN1742-ST-A3C
14	81.62941.0042	支架	Bracket	2		
15	81.74821.0132	气压弹簧	Gas spring	2		
16	06.21565.0405	销子	Pin	2		A6F8×14-CQ15K-A3C
17	06.15019.0018	垫片	Washer	4		A64×12×1.6-PA6.6
18	06.16119.0020	锁紧垫圈	Lock washer	2		6-16-FST
19	06.15190.0207	垫片	Washer	4		6.4×18×1.6-140HV-MAN183-B1
20	81.95302.0064	球头销	Ball pin	2		C10-M8×13-19MN-SW13-A3C
21	06.15190.0207	垫片	Washer	4		6.4×18×1.6-140HV-MAN183-B1
22	81.90470.0603	带槽的椭圆头螺钉	Grooved oval head screw	4		DURO-PT6×18SB-WN1742-ST-A3C
23	81.62941.0044	锁紧支架	Locking bracket	2		

车顶通风装置 ROOF VENT

-125-  陕汽·德龙

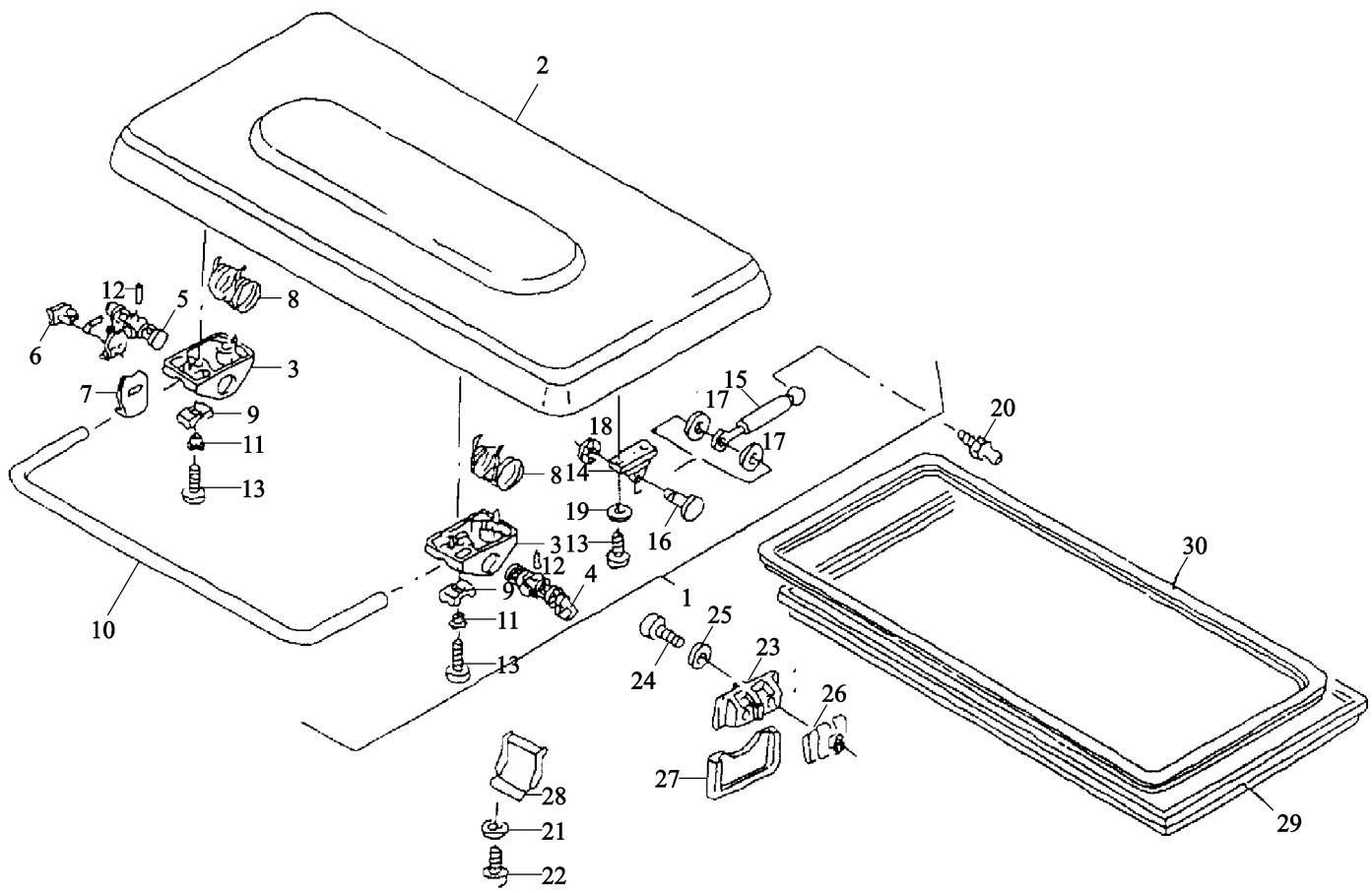

车顶通风装置 ROOF VENT

序号	件号	名称	Name	数量	适用车型	备注
NO	Part No.	Designation		Quantity	Suitable	Remark
24	06.01283.4919	六角螺栓	Hex screw	4		M6×40
25	06.15191.0207	垫圈	Washer	4		6.4×18×1.6-140HV-MAN183-B1
26	06.13189.0020	簧片螺母	Slip-on cage nut	4		
27	81.62941.0043	护盖	Cap	2		
28	81.62930.0032	铰链护盖	Cap	2		
29	81.62930.0025	密封架	Sealing frame roof vent	1		
30	81.96120.0899	天窗密封条	Sealing frame	1		

仪表板镶板 DASHBOARD PANELLING

-127-  陕汽·德龙

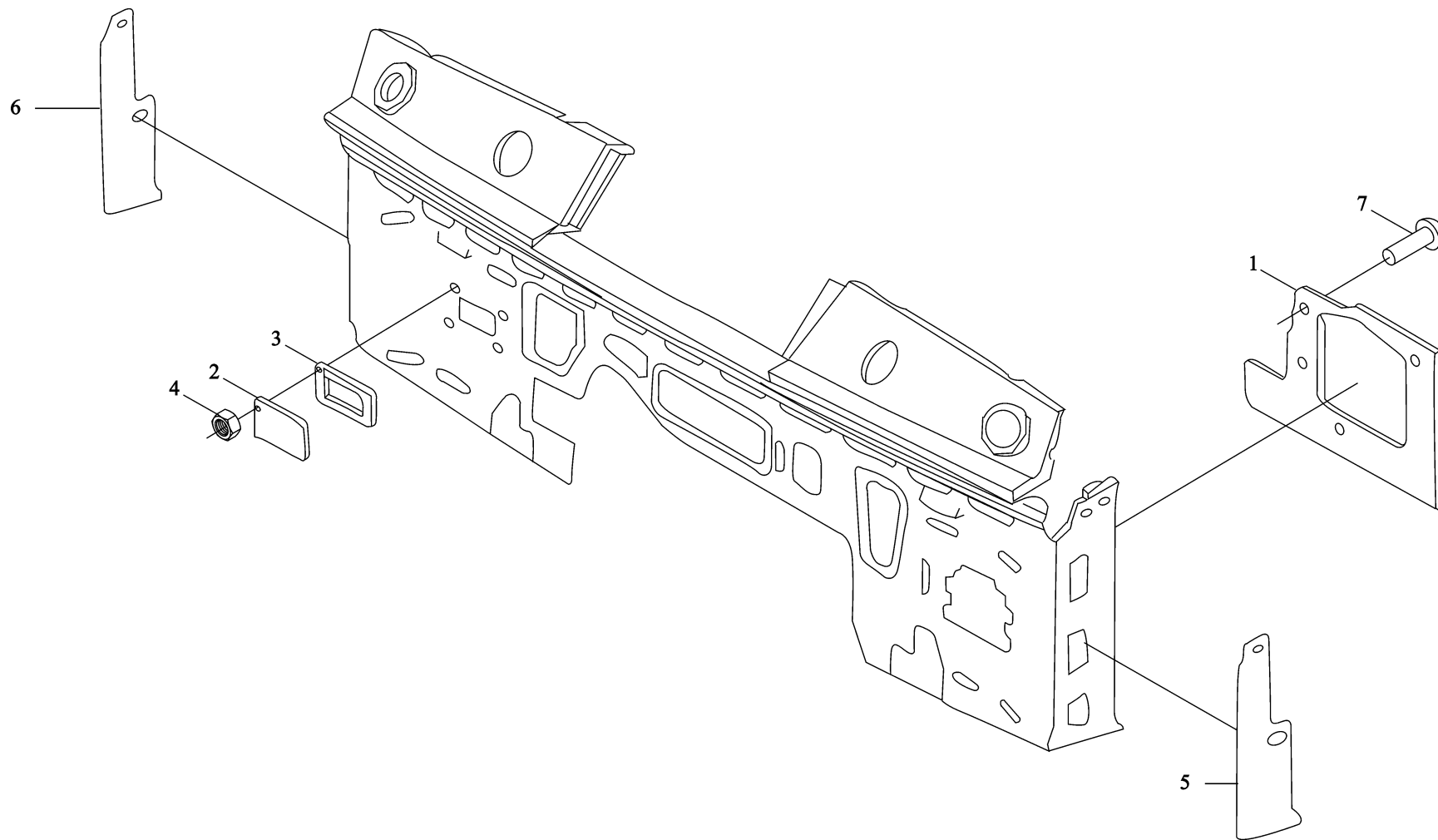

仪表板镶板 DASHBOARD PANELLING

序号	件号	名称	Name	数量	适用车型	备注
NO	Part No.	Description		Quantity	Suitable	Remark
1	81.61470.2159	左前隔音板	Panelling for front panel left	1		
	81.61470.2166	右前隔音板	Panelling for front panel right	1		右置车
2	81.61446.0019	盖板	Cover	1		
3	81.96601.0415	垫	Gasket asbestos-free	1		
4	06.11069.0156	六角螺母	Washer	4		M6-6SC-8-SW10-MAN183-B1
5	81.61470.4005	左前挡板镶板	Panelling for front panel left	1		
6	81.61470.4006	右前挡板镶板	Panelling for front panel right	1		
7	06.24249.0007	铆钉	Rivet	4		7×3×17.5-4-PA6.6-SW

盖板 COVERING LOOM

-129-  陕汽·德龙

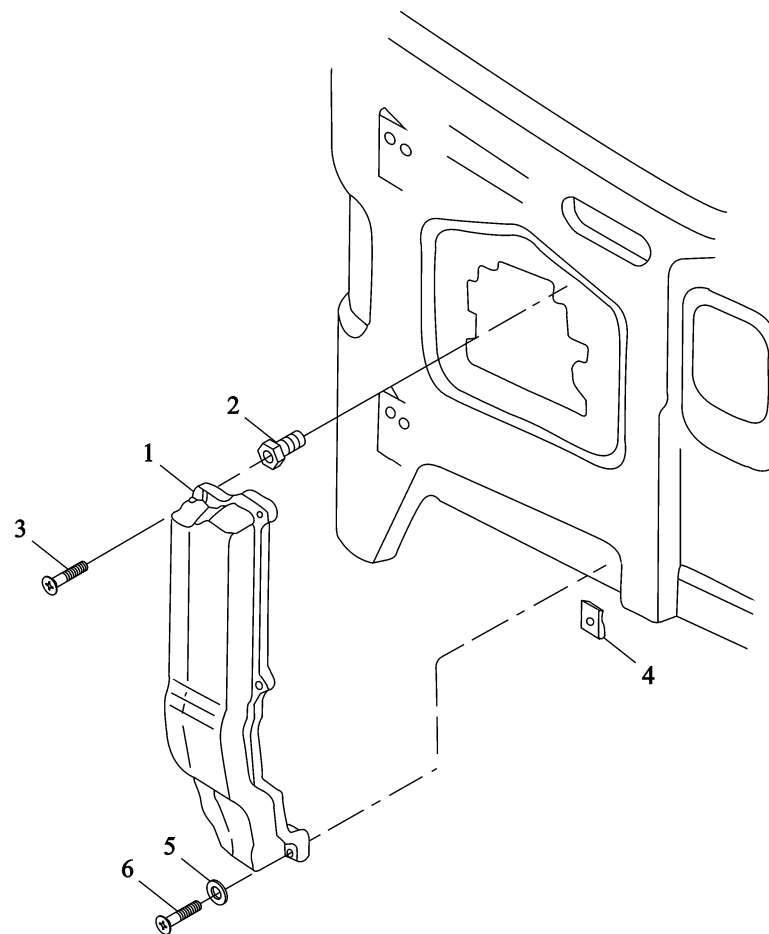

盖板 COVERING LOOM

序号	件号	名称	Name	数量	适用车型	备注
NO	Part No.	Description		Quantity	Suitable	Remark
1	81.25425.6002	线束保护罩	Covering assembly	1		
2	81.90685.0377	塑料螺母	Speed nut	4		B4.8-7.0/7.0×8.3-PA6.6-NF
3	06.07154.1506	自攻螺钉	Oval-head self-tapping screw	4		ST4.2×22C-H-H3I
4	06.13189.0108	簧片螺母	Speed nut	2		ST4.8-5-MAN183-B1
5	06.15190.0306	垫圈	Washer	2		
6	06.07154.1506	自攻螺钉	Oval-head self-tapping screw	2		4.2×22C-H-H31

前围堵盖 COVER ON FRONT PANEL

-131-  陕汽·德龙

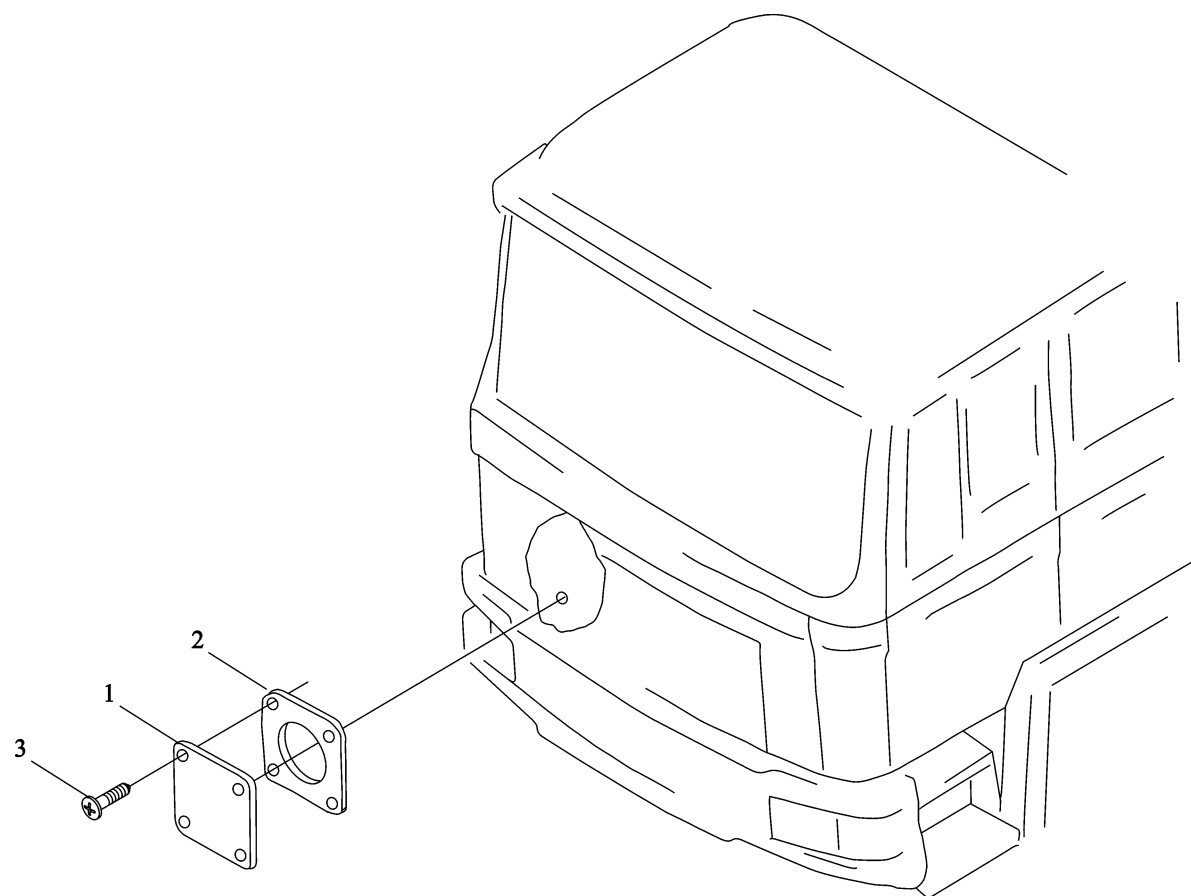

前围堵盖 COVER ON FRONT PANEL

序号	件号	名称	Name	数量	适用车型	备注
NO	Part No.	Description		Quantity	Suitable	Remark
1	81.25425.0023	前围长方形堵盖	Cover on front panel	3		
2	81.96601.0505	石棉垫	Asbestos pad	3		
3	06.07159.0014	圆柱头自攻螺钉	Screw	12		

带有散热器的护栏前面罩及负压报警器 RADIATOR GRILLE AND VACUUM INDICATOR

-133-  陕汽·德龙

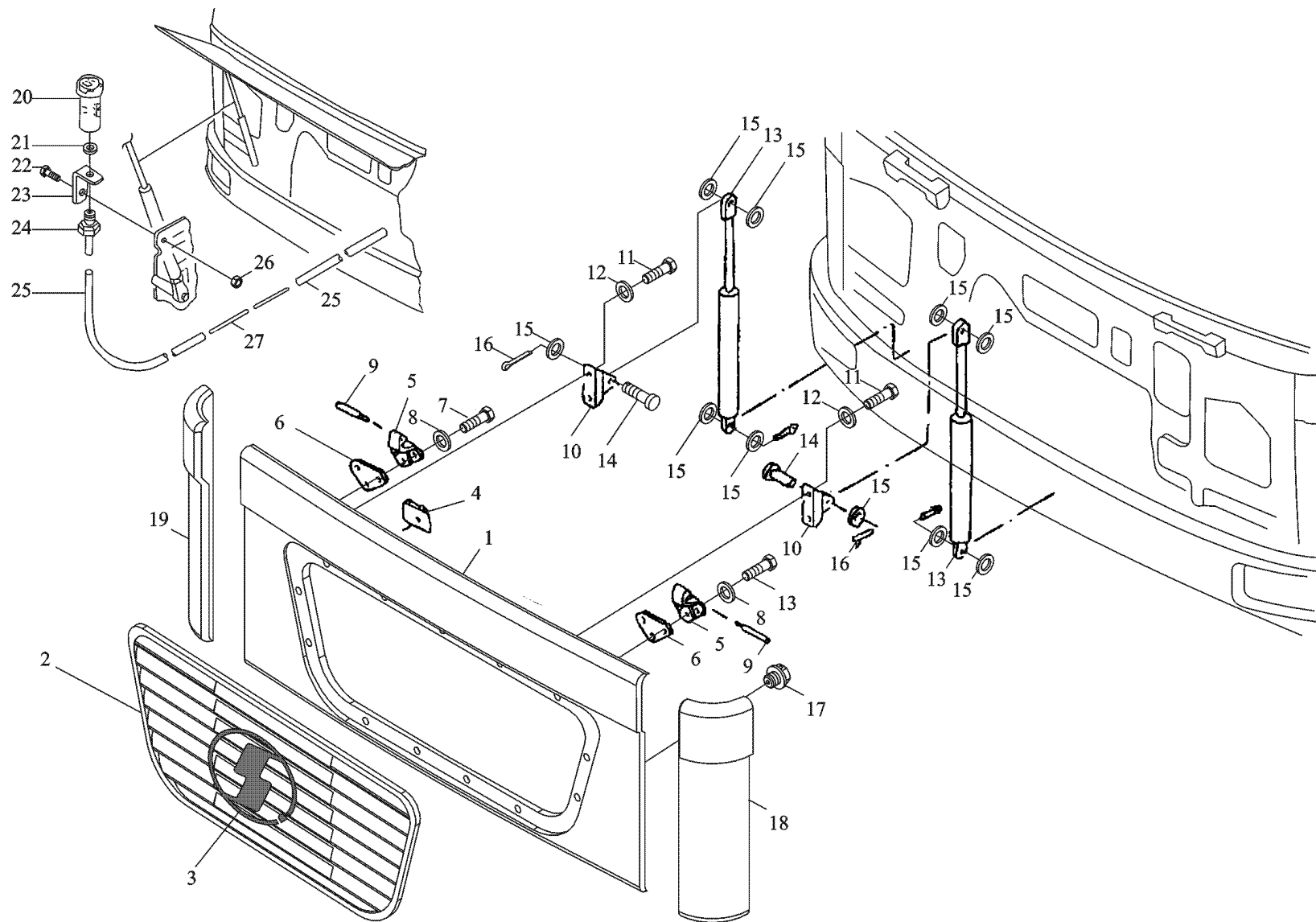

带有散热器的护栏前面罩及负压报警器 RADIATOR GRILLE AND VACUUM INDICATOR

序号	件号	名称	Name	数量	适用车型	备注
NO	Part No.	Description		Quantity	Suit for	Remark
1	DZ1642110044	散热器面罩	Radiator grille	1		
2	DZ1642110060	散热器护栅	Radiator protect handrail	1		
3	DZ1600930003	陕汽标志牌	Trade mark	1		
4	81.92501.0029	夹箍	Clamp	15		
5	81.62440.0031	黑色铰链	Hinge black	2		
6	81.62440.0022	衬垫	Packing	2		
7	Q2140625	十字槽盘头螺钉	Screw	6		M8×22-8.8-MAN183-B1
8	Q40206	大垫圈	Washer	6		
9	81.90201.0163	铰链销	Hinge pin	2		
10	81.62440.0023	气弹簧支架	Bracket	2		
11	Q2140616	十字槽盘头螺钉	Hex bolt	4		
12	Q40106	平垫圈	Washer	4		8×16×2-ST-A3C
13	81.74821.0095	气压弹簧	Gas spring	2		B8F8×25×19-CQ15K-A3C
14	06.21569.0046	销子	Pin	2		B8F8×25×19-CQ15K-A3C
15	06.15120.0206	垫片	Washer	10		8×16×2-ST-A3C
16	06.16029.0035	开口销	Cotter pin	4		
17	81.96002.0347	塞子	Plug	2		
18	81.62410.2225	左前侧盖板	Left front side cover	1		
19	81.62410.2224	右前侧盖板	Right front side cover	1		
20	81.08309.6011	负压报警器	Vacuum indicator	1		
21	06.56936.0455	密封垫	Toric seal	1		9×2N-FPM170-GN
22	06.01283.5211	六角头螺栓	Hex bolt	1		M10×16-8.8-MAN183-B1
23	81.97487.0196	支架	Angle	1		66×30×20
24	DZ9112190019	接头	Hose nipple	1		5-M10×1-ST-A2C

带有散热器的护栏前面罩及负压报警器 RADIATOR GRILLE AND VACUUM INDICATOR

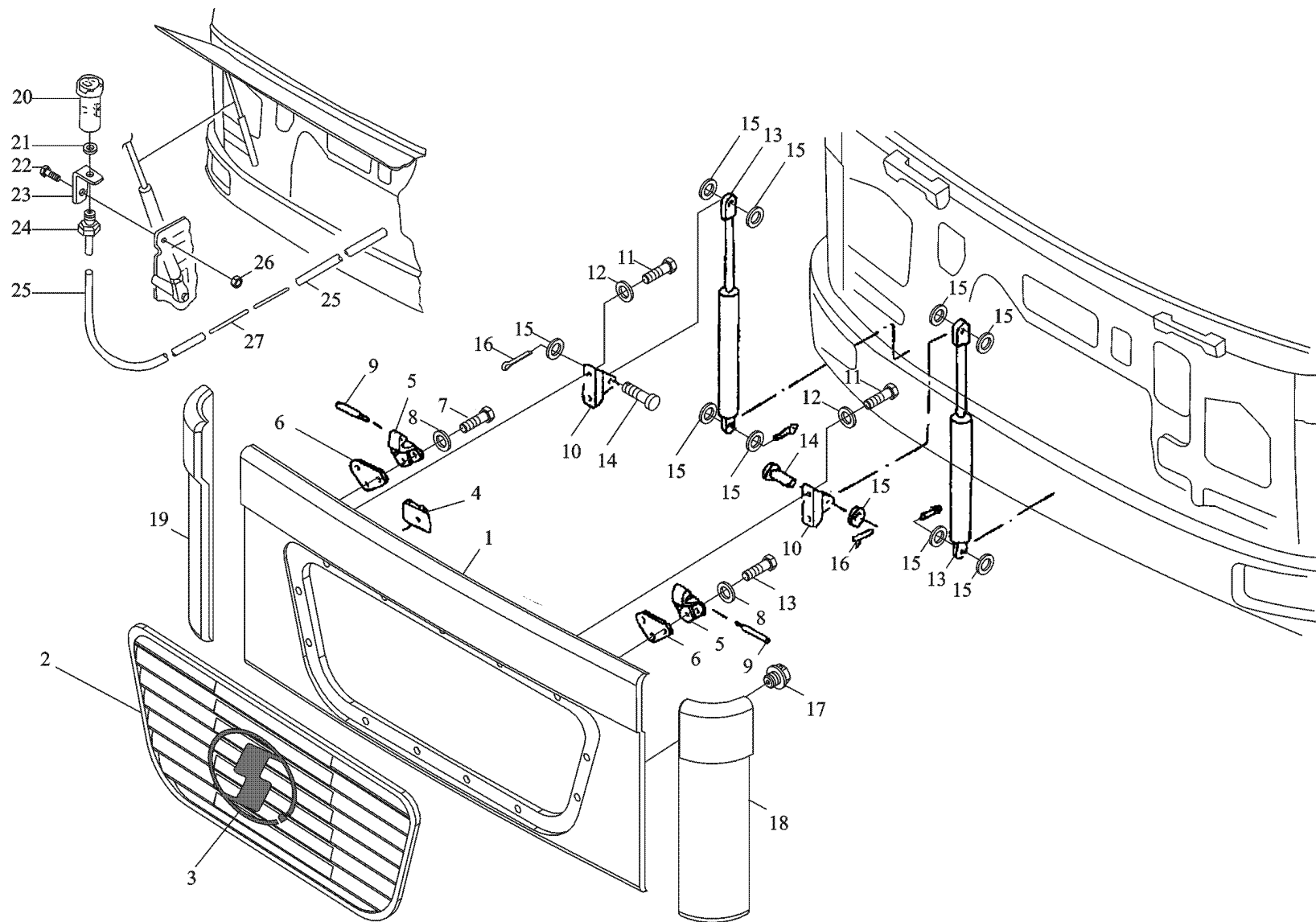

带有散热器的护栏前面罩及负压报警器 **RADIATOR GRILLE AND VACUUM INDICATOR**

序号	件号	名称	Name	数量	适用车型	备注
NO	Part No.	Designation		Quantity	Suitable	Remark
25	04.37135.9005	软管	Hose	NB		5×15-PVC-W-TR
26	06.11185.0115	六角螺母	Hexagon nut	1		M10-8-A3C
27	81.97401.0589	塑料紧固带	Cable binder	1		4.6×385-PA6.6-SW

刮水器系统 WIPER SYSTEM

-137-  陕汽·德龙

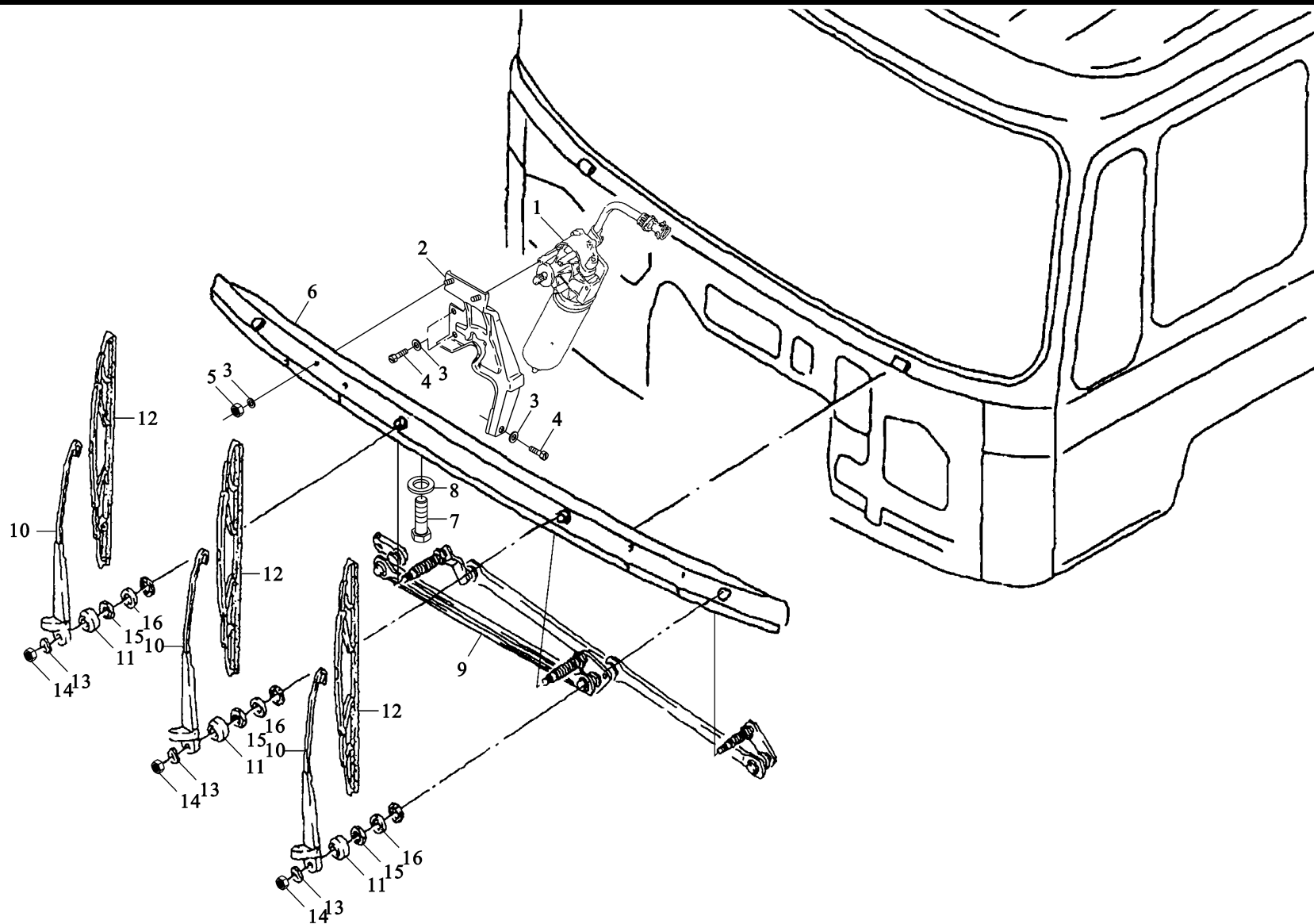

刮水器系统 WIPER SYSTEM

序号	件号	名称	Name	数量	适用车型	备注
NO	Part No.	Description		Quantity	Suit for	Remark
1	81.26401.6134	SWF 刮水器电动机	Wiper motor SWF	1		
2	81.26450.5035	支架总成	Bracket assembly	1		
	81.26450.5034	支架总成	Bracket assembly	1		
3	06.01289.0202	垫片	Washer	3		A8.4×16×1.6-200HV-A3C
4	06.15013.6111	开槽螺栓	Hex bolt	3		M8×20SC-8.8-MAN183-A2C
5	06.11069.0157	自锁螺母	Hex collar nut	2		M8-8SB-8-SW13-MAN183-B1
6	81.62410.5031	加宽刮水器支架	Wiper carrier wide	1		
7	06.01289.0202	开槽螺栓	Hex bolt	6		M8×20SC-8.8-MAN183-A2C
8	06.15013.6111	垫片	Washer	6		A8.4×16×1.6-200HV-A3C
9	81.26411.6093	BOSCH 刮水器连接杆	Wiper linkage assembly BOSCH	1		
	81.20411.6090	刮水器连接杆	Wiper linkage assembly	1		
10	81.26430.0116	SWF 刮水器臂	Wiper arm swf	3		
	81.26430.0083	刮水器臂	Wiper arm swf	3		
11	81.96410.0678	盖	Cap	3		
12	81.26440.0067	刮水器片	Wiper blade	3		
13	06.16043.0247	弹簧垫片	Spring washer	3		B10×18-A3C
14	06.11164.2115	六角螺母	Hexagon nut	3		M10-8-A3C
15	81.90714.0332	垫圈	Washer	3		
16	81.90501.0113	螺母	Nut	3		M26×1

带拉手的加宽刮水器支架 WIPER CARRIER WITH GRAB HANDLE

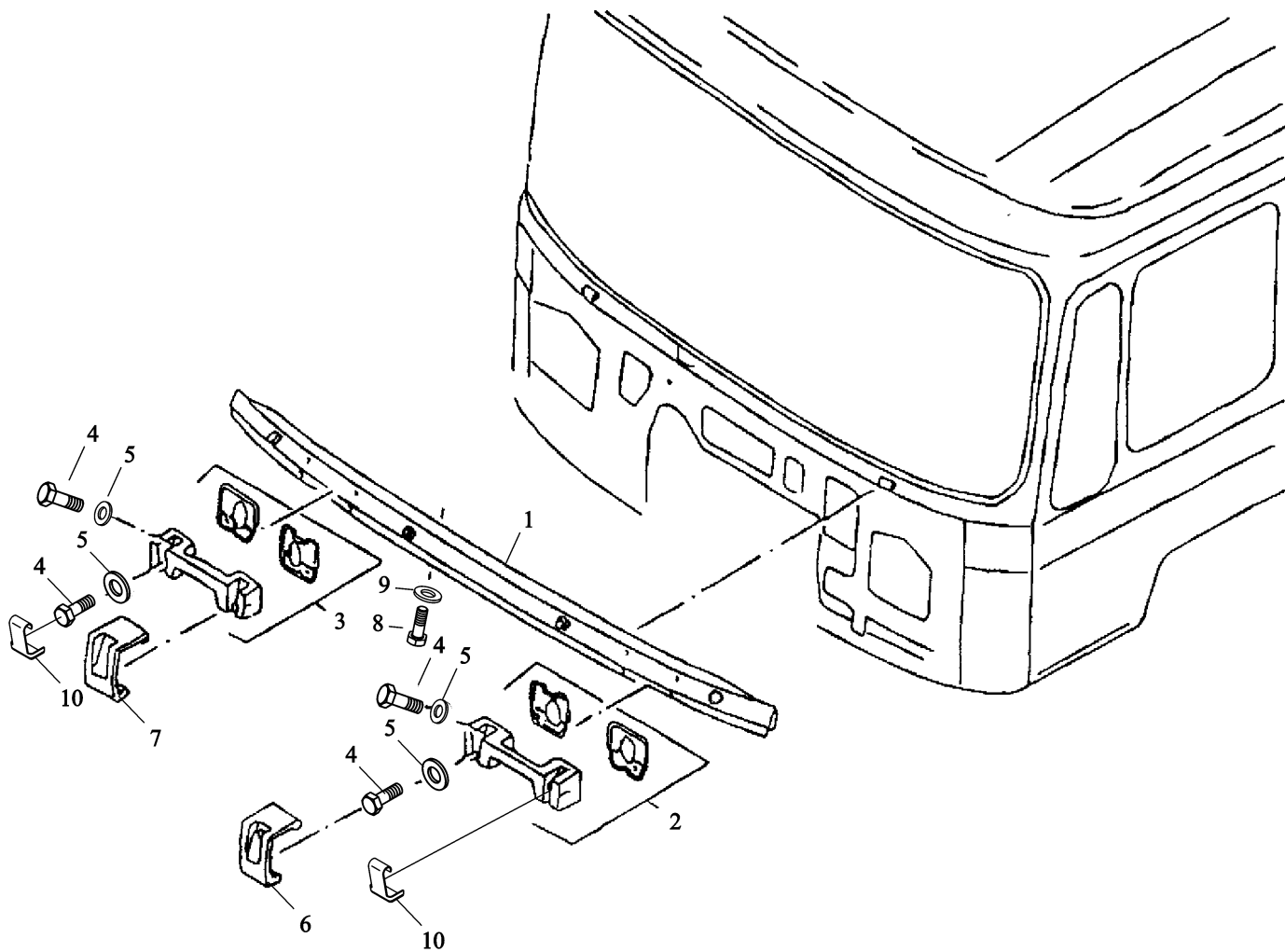

带拉手的加宽刮水器支架 WIPER CARRIER WITH GRAB HANDLE

序号	件号	名称	Name	数量	适用车型	备注
NO	Part No.	Description		Quantity	Suit Model	Remark
1	81.62410.5031	加宽刮水器支架	Wiper carrier wide	1		
2	81.97001.5081	左拉手总成	Grab handle assembly left	1		
3	81.97001.5082	右拉手总成	Grab handle assembly right	1		
4	06.01470.2413	六角螺栓	Hex bolt	8		M6×25SC-8.8-MAN183-A2C
5	06.15013.6109	平垫圈	Washer	8		A6.4×12×1.6-200HV- MAN183-B1
6	81.97001.0499	左盖	Covering left	1		
7	81.97001.0498	右盖	Covering right	1		
8	06.01289.0202	开槽螺栓	Hex bolt	6		M8×20SC-8.8-MAN183-A2C
9	06.15013.6111	垫片	Washer	6		A8.4×16×1.6-200HV-A3C
10	81.97001.0501	左盖	Covering left	1		
	81.97001.0500	右盖	Covering right	1		

挡风玻璃喷洗泵和附件 WINDSCREEN WASHER PUMP AND ACCESSORIES

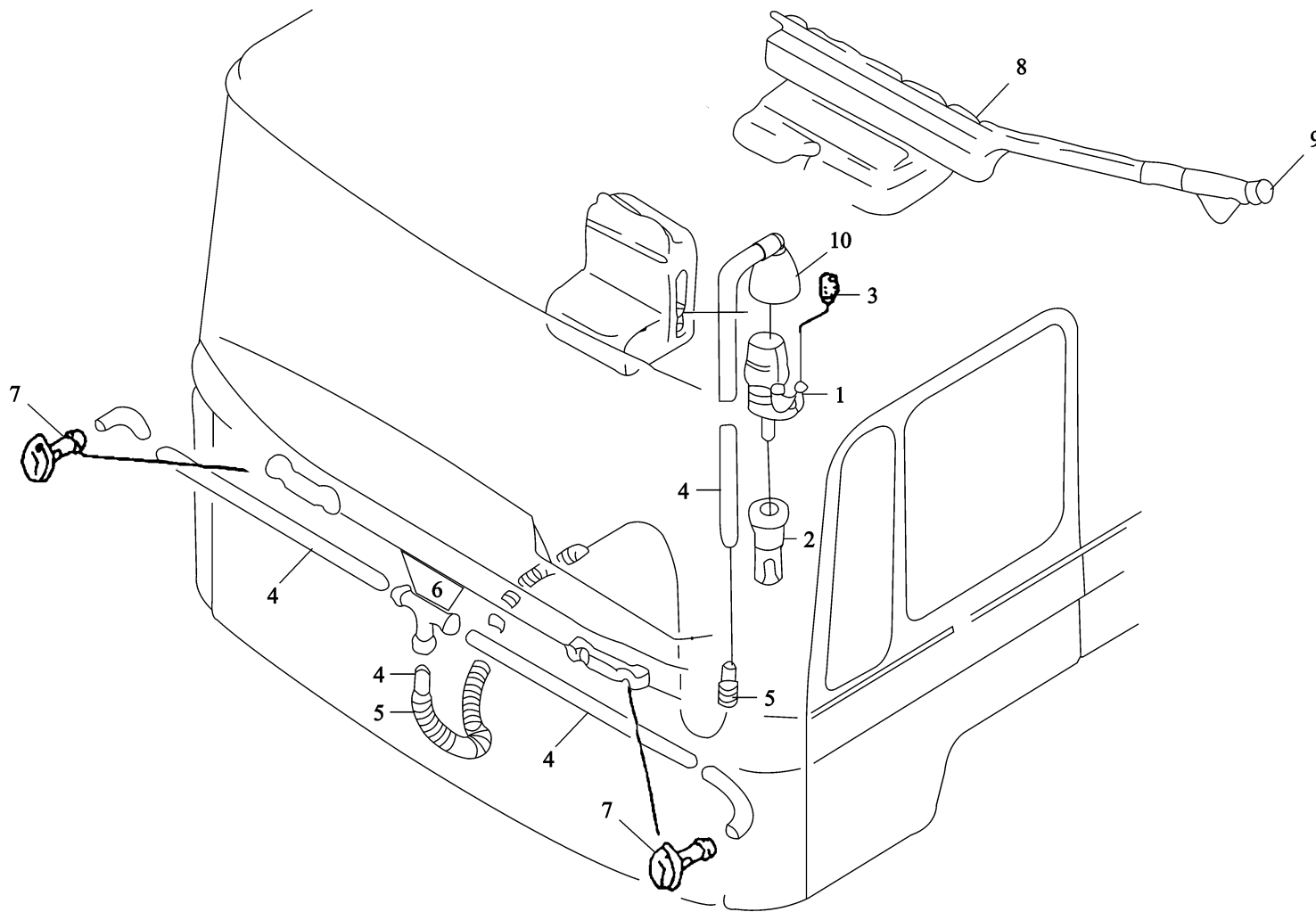

挡风玻璃喷洗泵和附件 WINDSCREEN WASHER PUMP AND ACCESSORIES

序号	件号	名称	Name	数量	适用车型	备注
NO	Part No.	Description		Quantity	Suit for	Remark
1	81.26485.6030	前挡风玻璃喷淋泵(24V)	Windscreen washer pump Single-pipe	1		
2	81.26481.0033	水滤清器	Water filter	1		
3	81.96410.0307	螺 塞	Plug	1		B5×16-CR-SW
4	04.37134.9004	软 管	Hose	5.6		4×1-PVC2-80-TR
5	04.37135.9940	波纹管	Corrugated pipe	4.0		10×50000-PA6-SW
6	81.26483.0001	三 通	Distributor	1		
7	81.26482.0025	挡风玻璃冲洗嘴	Windscreen wash nozzle	2		
8	81.26481.6036	驾驶室后蓄水箱	Water container	1		
9	91.26481.0026	储水器盖	Cover	1		
10	81.26412.0013	电机橡胶帽	Rubber cap	1		

挡风玻璃 WINDSCREEN

-143-  陕汽·德龙

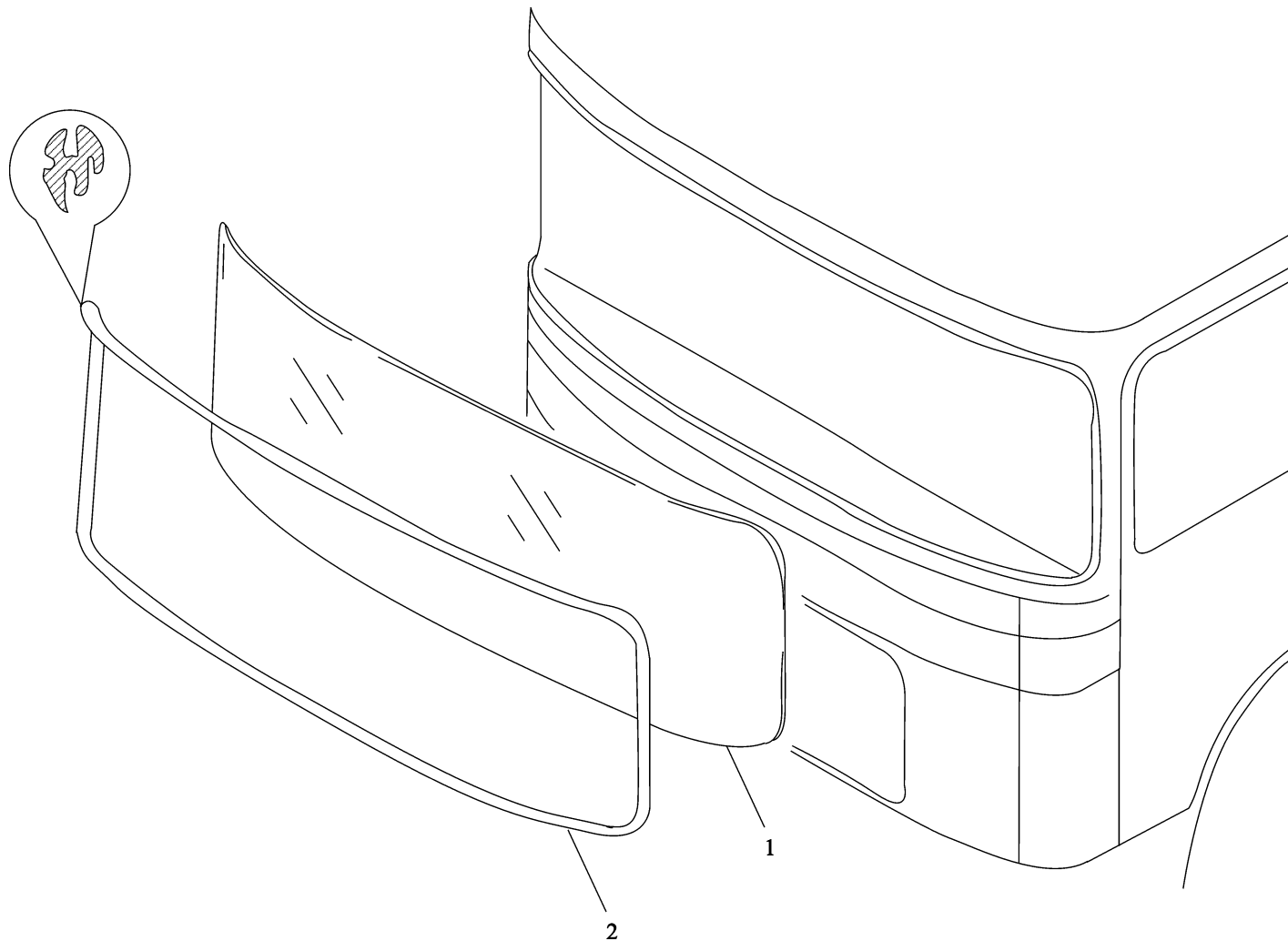

挡风玻璃 WINDSCREEN

序号	件号	名称	Name	数量	适用车型	备注
NO	Part No.	Description		Quantity	Suit Model	Remark
1	81.62450.0052	挡风玻璃	Windscreen	1		
2	81.96121.0056	挡风玻璃密封条	Seal strip	1		

扶手 HANDHOLD

-145-  陕汽·德龙

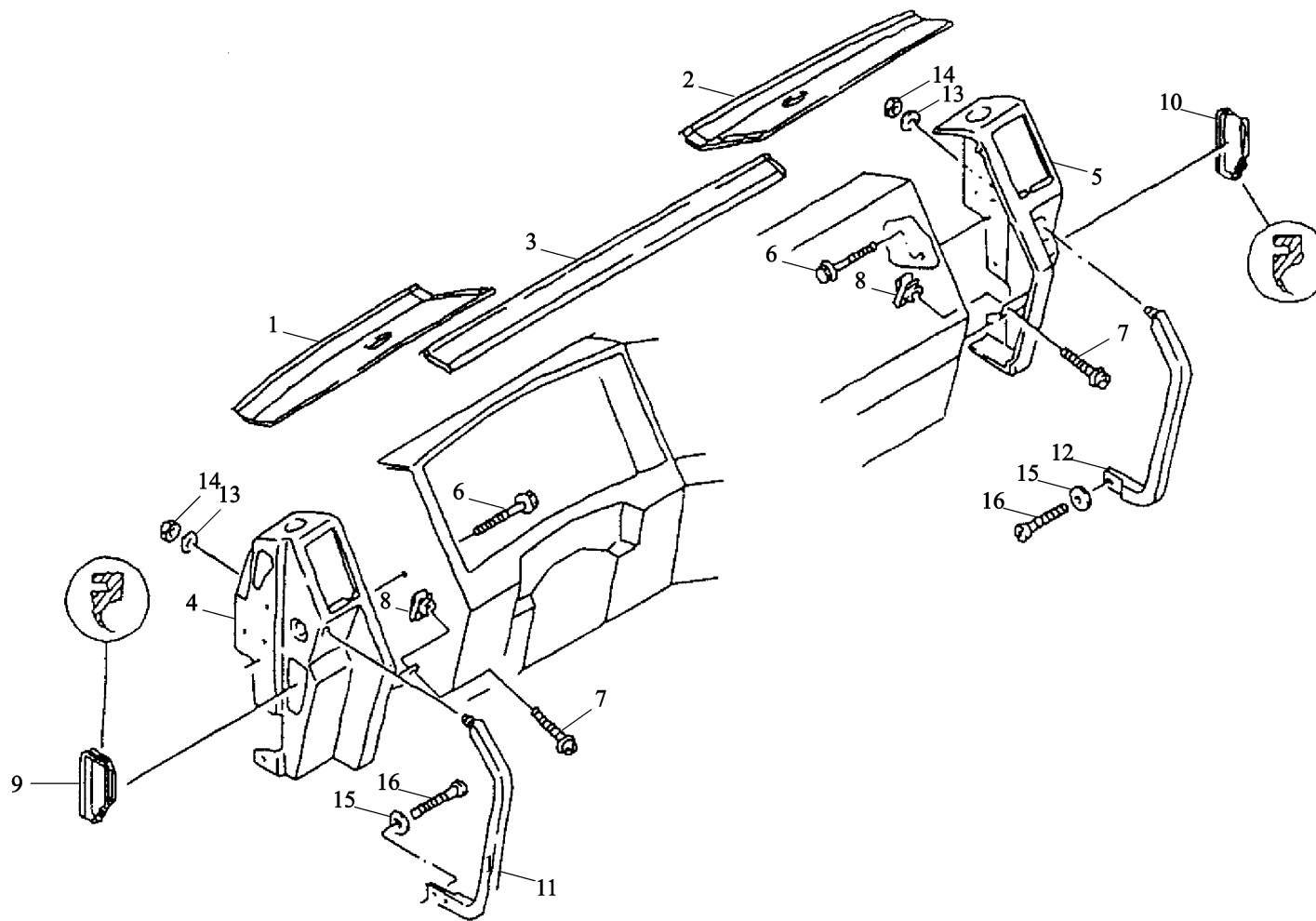

扶手 HANDHOLD

序号	件号	名称	Name	数量	适用车型	备注
NO	Part NO	Description		Quantity	Suit for	Remark
1	81.61701.5137	左盖板总成	Covering assembly left	1		
2	81.61701.5136	右盖板总成	Covering assembly right	1		
3	81.61701.0099	中间盖板	Covering center	1		
4	81.61701.5163	左仪表板总成	Dashboard side part assembly left wide	1		
5	81.61701.5162	右仪表板总成	Dashboard side part assembly right wide	1		
6	06.01470.6411	六角螺栓	Hex bolt	14		M6×20Z2-SC-8.8-MAN183-A2C
7	06.04209.0035	盘头螺钉	Pan-head screw	2		M6×20Z1-4.8-H-A2C
8	06.13189.0056	簧片螺母	Slip-on nut	2		M6-16×24×4.0-C45-ZN
9	81.61950.0237	左门暖风密封件支架	Sealing frame left	1		
10	81.61950.0244	右门暖风密封件支架	Sealing frame right	1		
11	81.61701.5165	左上车扶手	Handhold left	1		
12	81.61701.5164	右上车扶手	Handhold right	1		
13	06.15013.0412	垫片	Washer	2		A10.5×20×2-200HV- MAN183-B1
14	06.11185.0115	六角螺母	Hexagon nut	2		M10-8-A3C
15	06.15230.0204	垫片	Washer	4		6.4×17×3-ST-MAN183-B1
16	06.04201.4661	盘头螺钉	Pan-head screw	4		M6×25SC-4.8-H-A3C

仪表板 DASHBOARD

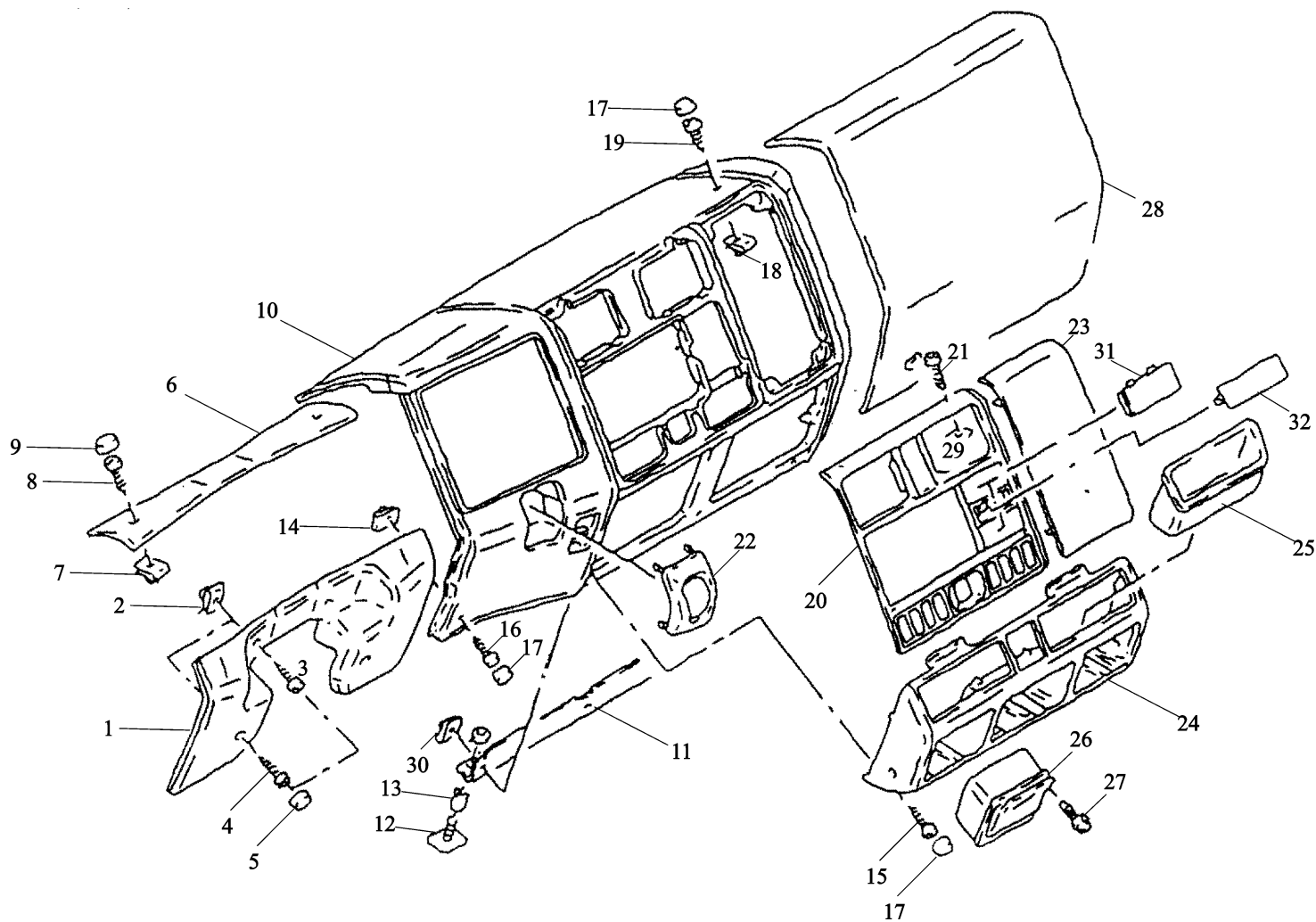

仪表板 DASHBOARD

序号	件号	名称	Name	数量	适用车型	备注
NO	Part No.	Description		Quantity	Suit for	Remark
1	81.61701.0120	左下护盖	Covering lower	1		
2	06.13189.0051	簧片螺母	Speed nut	4		ST4.2-4-A3C
3	06.07158.4503	自攻螺钉	Oval-head self-tapping screw	2		ST4.2X13Z1-C-H-A3R
4	06.07158.4505	自攻螺钉	Oval-head self-tapping screw	2		ST4.2X19Z1-C-H-A3R
5	81.96002.0420	塞子	Plug	4		
6	81.61701.0119	左上护盖	Covering upper	1		
7	06.13189.0051	簧片螺母	Speed nut	2		ST4.2-4-A3C
8	06.07158.4503	自攻螺钉	Oval-head self-tapping screw	2		ST4.2×13Z1-C-H-A3R
9	81.96002.0420	塞子	Plug	2		
10	81.61701.5169	中间护面	Center part assembly	1		
	81.61701.5170	中间护面	Center part assembly	1		右置车
11	81.61430.0053	中间护面下支架	Bracket	1		
12	81.94289.0158	钢管	Steel tube	2		
13	06.15013.0409	垫片	Washer	3		A6.4×12×1.6-200HV- MAN183-B1
14	06.13189.0051	簧片螺母	Speed nut	1		ST4.2-4-A3C
15	06.02099.0362	内六角圆柱头带垫螺钉	Cylinder screw	3		M5×30Z1-8.8-A2R
16	06.07158.4505	自攻螺钉	Oval-head self-tapping screw	5		ST4.2×19Z1-C-H-A3R
17	81.96002.0420	塞子	Plug	5		
18	06.13189.0012	簧片螺母	Speed nut	4		ST4.2-2-A3C
19	06.07158.4505	自攻螺钉	Oval-head self-tapping screw	5		ST4.2×19Z1-C-H-A3R
20	81.61701.2227	点烟器装置板	Trim center part	1		
21	06.07158.4505	自攻螺钉	Oval-head self-tapping screw	4		ST4.2×19Z1-C-H-A3R
22	81.61701.0135	盖	Cap	1		
	81.61701.0134	盖	Cap	1		右置车

仪表板 DASHBOARD

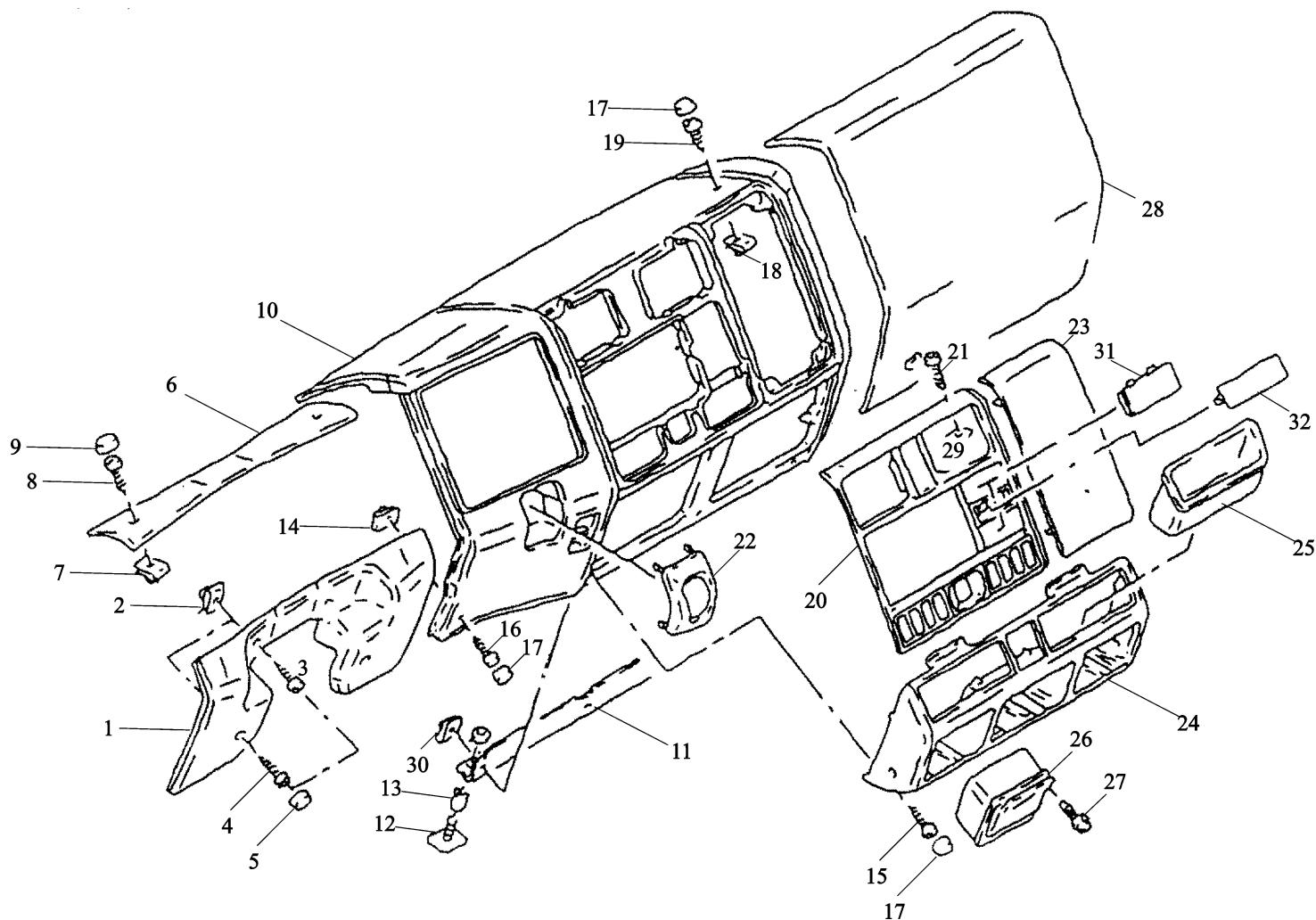

仪表板 DASHBOARD

序号	件号	名称	Name	数量	适用车型	备注
NO	Part No.	Description		Quantity	Suitable	Remark
23	81.61701.0125	右中部装饰件	Cover plate center part	1		
	81.61701.0124	左中部装饰件	Cover plate center part	1		
24	81.61701.6179	中间部件总成	Center partassembly	1		
25	81.63745.0019	储物箱	Shelf	2		
26	85.63740.0003	烟灰缸	Ash tray	2		
27	81.90470.0611	十字槽盘头螺钉	Groovde raised head Coll.screw	4		PT-KA4×16-WN1411-ST-A3C
28	81.61701.6178	电器箱盖总成	Covering assembly Electronics	1		
29	06.13189.0051	簧片螺母	Speed nut	4		ST4.2-4-A3C
	06.13189.0090	簧片螺母	Speed nut	4		ST4.2-11×15×4-CK67-A3C
30	06.13189.0051	簧片螺母	Speed nut	3		ST4.2-4-A3C
	06.13189.0091	簧片螺母	Slip-on cage nut	3		M5-14.5×17×2.0
31	81.61701.0123	点烟器板长堵盖	Cover for additional heater black	2		
32	81.61701.0150	盖	Cover	1		

诊断接口装置板 BRACKET DIAGNOSTIC SYSTEM

-151-  陕汽·德龙

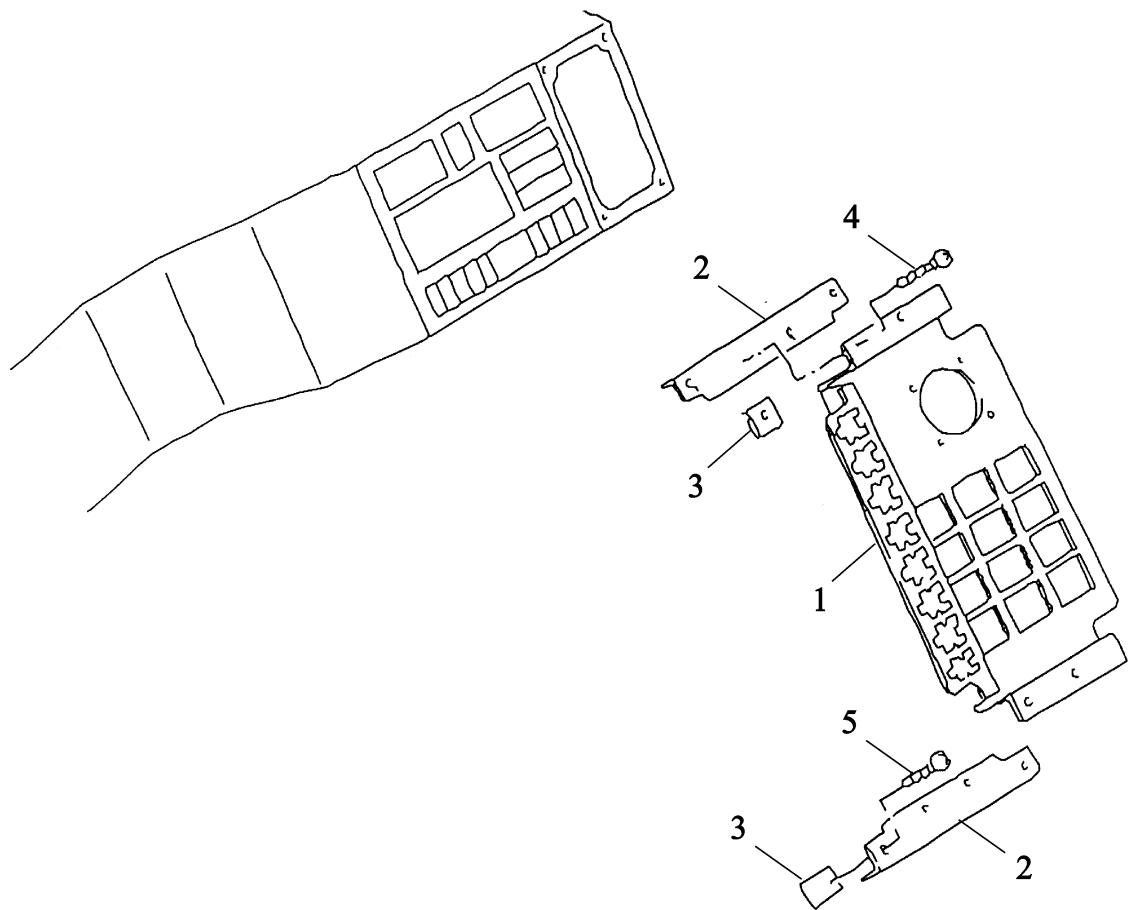

诊断接口装置板 BRACKET DIAGNOSTIC SYSTEM

序号	件号	名称	Name	数量	适用车型	备注
NO	Part No.	Designation		Quantity	Suitable	Remark
1	81.25441.0609	诊断接口装置板	Panel	1		
2	81.25441.0524	诊断接口装置板支架	Bracket	2		
3	06.13189.0039	簧片螺母	Nut	4		
4	06.07158.4503	半圆头十字槽自攻螺钉	Screw	4		
5	06.07158.4507	半圆头十字槽自攻螺钉	Screw	4		

辅助电气系统右护盖 COVERING RIGHT AUXILIARY ELECTRICAL SYSTEM

-153-  陕汽·德龙

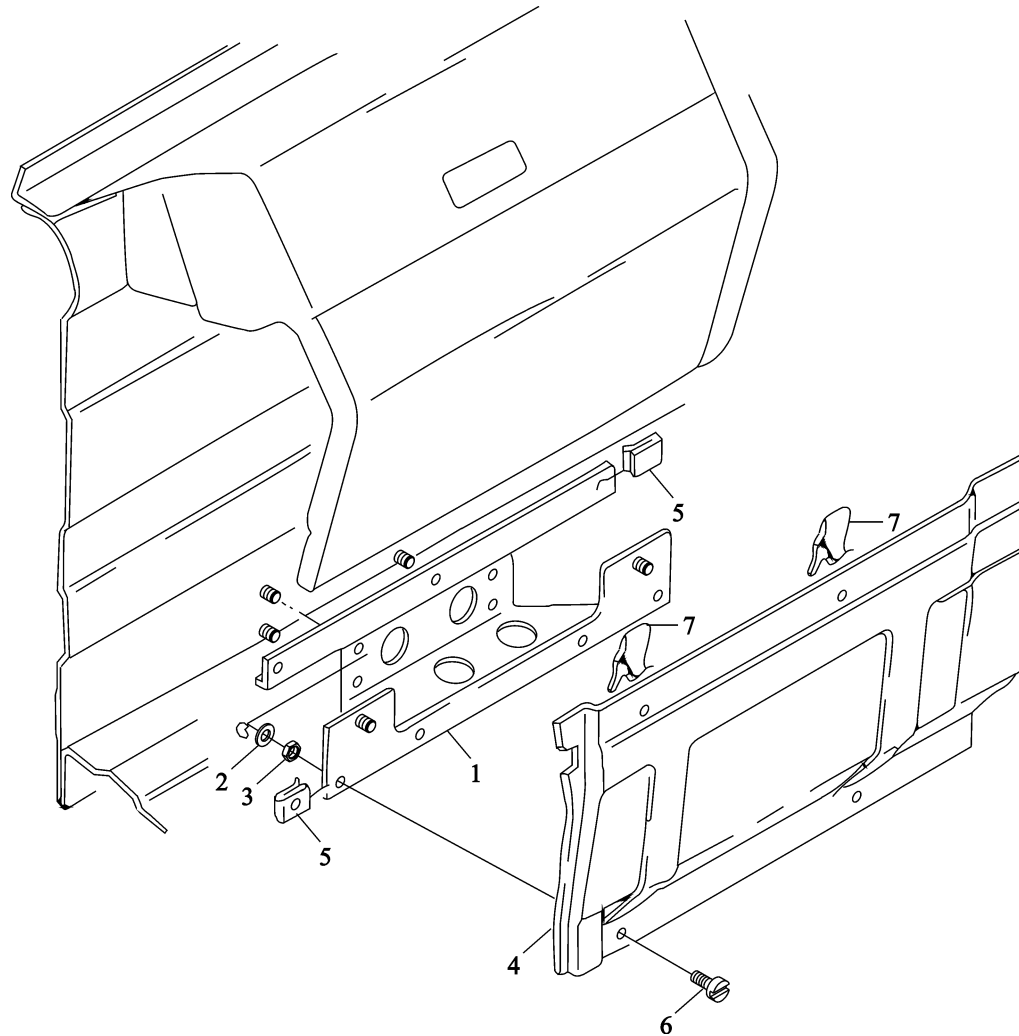

辅助电气系统右护盖 COVERING RIGHT AUXILIARY ELECTRICAL SYSTEM

序号	件号	名称	Name	数量	适用车型	备注
NO	Part No.	Designation		Quantity	Suitable	Remark
1	81.61443.2014	右仪表台下支架	Bracket	1		
3	06.11069.0144	六角螺母	Hex collar nut	4		M6—6SC-8-SW10-A3C
4	81.61430.0042	护盖	Covering	1		
	81.61430.0044	护盖	Covering	1		用于右置车
5	06.13189.0056	簧片螺母	Slip-on nut	4		M6-16×24×4.0-C45-ZN
6	06.04201.8657	盘头螺钉	Pan-head screw	2		M6×16Z2-4.8-H-A2R
7	81.97640.0266	卡子	Line clip	2		

F2000 驾驶室空调 F2000 CAB AIR CONDITION

-155-  陕汽·德龙

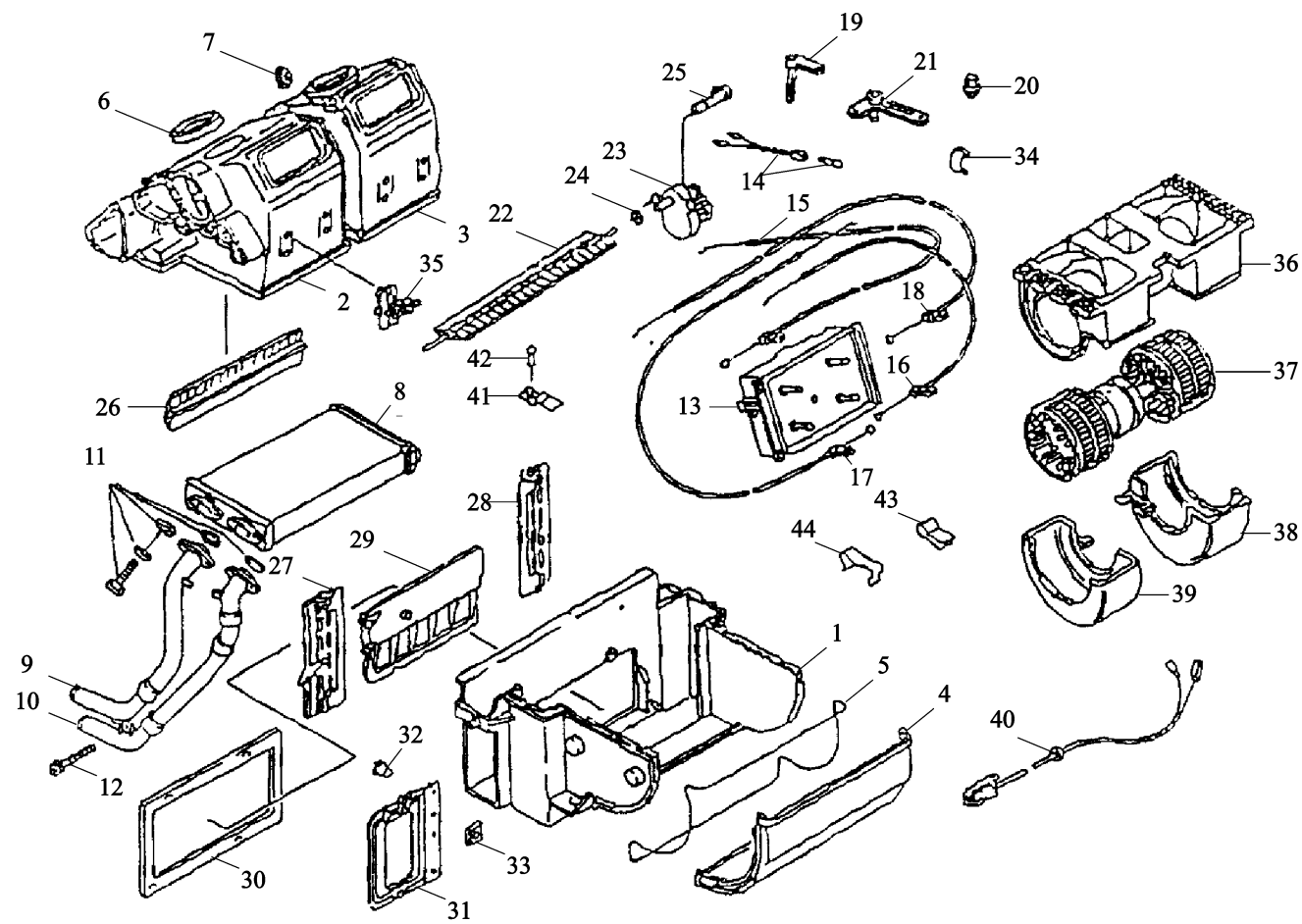

F2000 驾驶室空调 F2000 CAB AIR CONDITION

序号	件号	名称	Name	数量	适用车型	备注
NO	Part No.	Description		Quantity	Suitable	Remark
1	81.61902.0075	壳体零件	Housing bottom part	1		
2	81.61902.0063	左壳	Housing left	1		
2	81.61902.0079	左壳	Housing left	1		
3	81.61902.0062	右壳	Housing right	1		
3	81.61902.0078	右壳	Housing right	1		
4	81.61942.0067	盖	Cover	2		
5	81.61951.0053	密封条	Sealing cord	1		
6	81.61951.0023	密封件	Seal	1		
7	81.61951.0051	密封垫圈	Sealing washer	1		
8	81.61901.0067	加热器	Heater	1		
9	81.61960.0616	暖风接管	Adapter	1		
10	81.61960.0660	暖风接管	Adapter	1		
11	81.61941.6015	装配件	Parts kit mounting	1		
12	81.90470.0611	螺钉	Grooved raised head coll	1		
13	81.61990.6054	控制开关总成	Control switch assembly	1		
14	81.25901.0104	小灯泡	Miniature bulb	1		
15	81.95501.0173	风门拉线	Bowden cable	1		
15	81.95501.0187	风门拉线	Bowden cable	1		
16	81.95501.0174	风门拉线	Bowden cable	1		
16	81.95501.0190	风门拉线	Bowden cable	1		
17	81.95501.0175	风门拉线	Bowden cable	1		
17	81.95501.0189	风门拉线	Bowden cable	1		
18	81.95501.0176	风门拉线	Bowden cable	1		
18	81.95501.0188	风门拉线	Bowden cable	1		
19	81.61972.0026	拉杆	Lever	2		

F2000 驾驶室空调 F2000 CAB AIR CONDITION

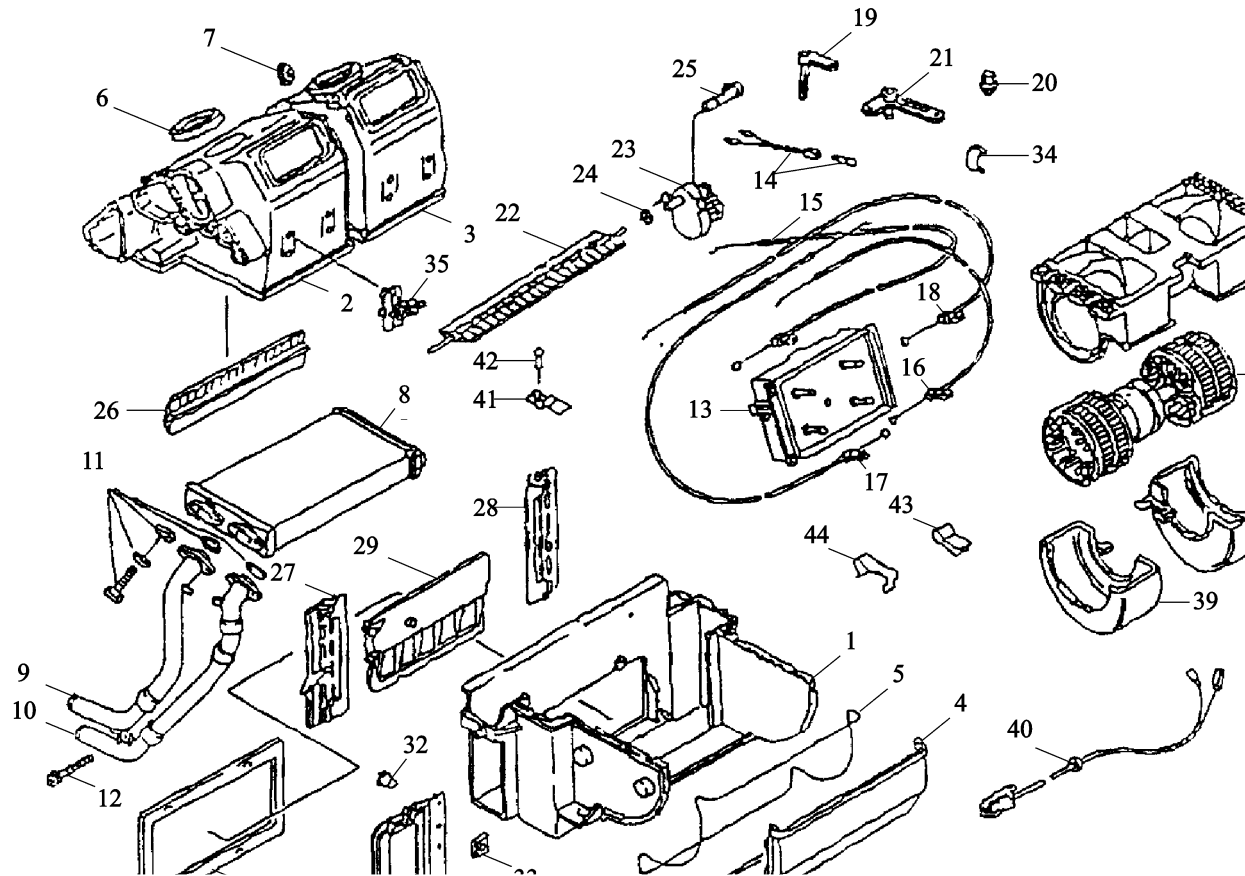

F2000 驾驶室空调 F2000 CAB AIR CONDITION

序号	件号	名称	Name	数量	适用车型	备注
NO	Part No.	Description		Quantity	Suit Model	Remark
20	81.61990.0034	夹子	Clip	9		
21	81.61990.0066	拉杆	Lever	1		
22	81.61990.0083	活动板	Flap	1		
23	81.28601.6110	电机	Motor	1		
24	81.90820.0404	锁紧垫圈	Lock washer	1		
25	81.90490.0681	螺钉	Grooved raised head coll	2		PT-K3×10-WN1451-ST-T10
26	81.61990.0081	除霜板	Defroster flap	1		
27	81.61990.0079	左板	Flap left	1		
28	81.61990.0080	右板	Flap right	1		
29	81.61990.0082	换气片	Fresh air flap	1		
30	81.61951.0021	密封架	Sealing frame	1		
31	81.61940.0047	法兰	Flange	1		
32	81.92201.0098	铆钉	Blind rivet	4		A4×13-AL/ST-BK/A4C
33	81.90650.0018	螺母	Nut	6		
34	81.97640.0274	支持片	Retaining clip	30		
35	81.61941.0250	支架	Bracket	2		
36	81.61930.0054	鼓风机壳	Blower housing	1		
37	81.61930.0055	风扇	Fan	1		
38	81.61930.0053	半壳	Half shell	1		
39	81.61930.0052	半壳	Half shell	1		
40	81.25417.6818	电线束	Loom	1		
41	81.95510.0054	支架	Bracket	3		
42	06.24243.0221	铆钉	Blind rivet	3		
	81.61990.0063	装配夹	Mounting clamp	1		A4×13-ST-ST-A1P-A1P
	81.97640.0251	弹簧夹	Spring clamp	3		

加热和通风壳体部件 COMPONENTS FOR HEATING AND VENT HOUSING

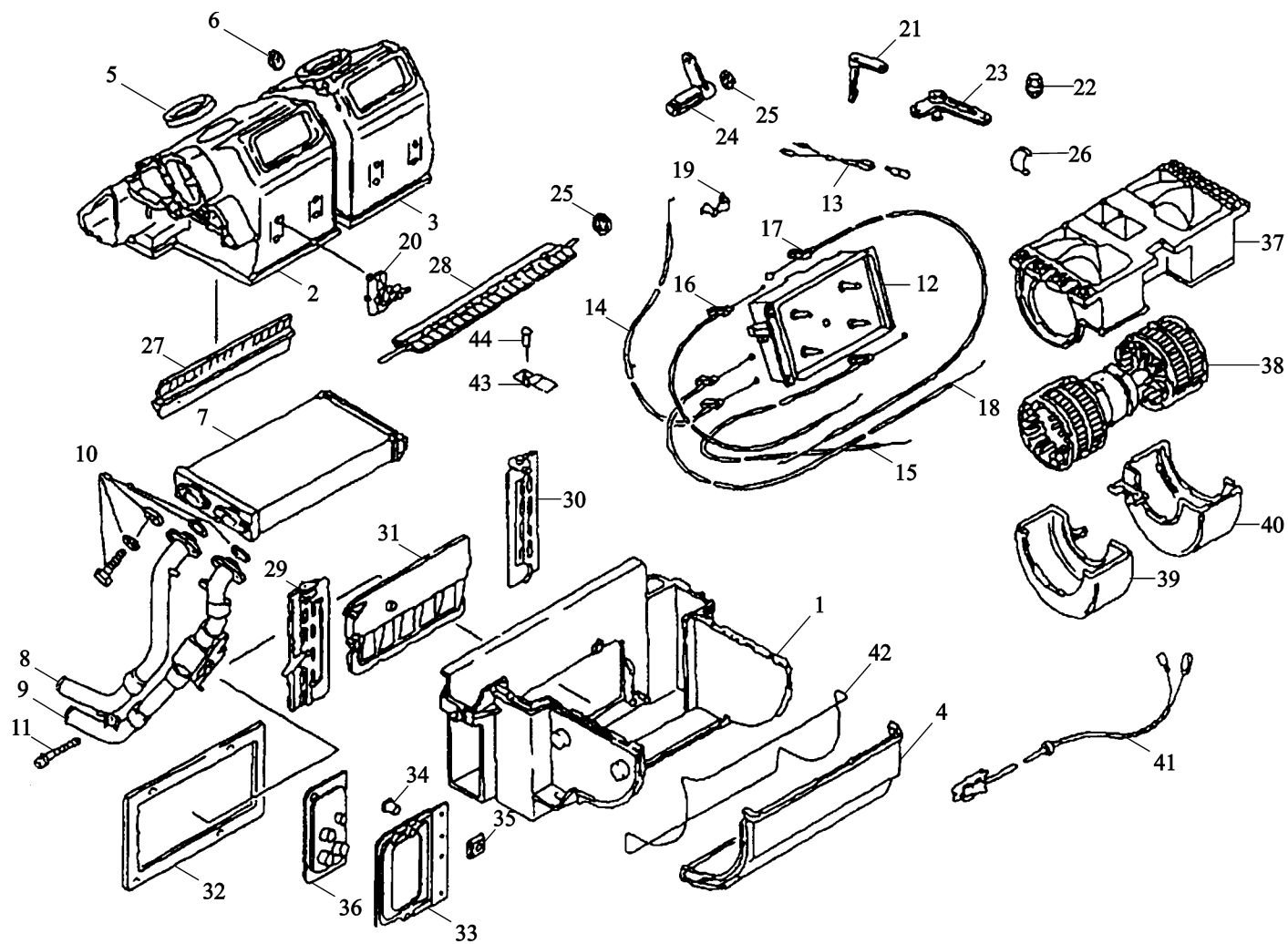

加热和通风壳体部件 COMPONENTS FOR HEATING AND VENT HOUSING

序号	件号	名称	Name	数量	适用车型	备注
NO	Part No.	Description		Quantity	Suitable	Remark
1	81.61902.0061	壳体底部	Housing bottom part	1		
	81.61902.0076	壳体底部	Housing bottom part	1		
2	81.61902.0079	左壳体	Housing left	1		
3	81.61902.0078	右壳体	Housing right	1		
4	81.61942.0067	盖	Cover	1		
5	81.61951.0023	密封件	Seal	2		
6	81.61951.0051	密封垫圈	Sealing washer	1		
7	81.61901.0067	加热器	Heater	1		
8	81.61960.0616	暖风接管	Adapter	1		
9	81.61980.0043	控制阀	Control valve	1		
10	81.61941.6015	装配件	Par kit mounting	1		
11	81.90470.0611	螺钉	Grooved raised head coll.screw	1		PT-KA4×16-WN1411-ST-A3C
12	81.61990.6053	控制开关总成	Control switch assembly	1		
13	81.25901.0104	小灯泡	Niniature bulb	1		LD24V-2.4W-W2×4.6D
14	81.95501.0177	风门拉线	Bowden cable	1		
15	81.95501.0173	风门拉线	Bowden cable	1		
	81.95501.0187	风门拉线	Bowden cable	1		
16	81.95501.0174	风门拉线	Bowden cable	1		
	81.95501.0190	风门拉线	Bowden cable	1		
17	81.95501.0175	风门拉线	Bowden cable	1		
	81.95501.0189	风门拉线	Bowden cable	1		
18	81.95501.0176	风门拉线	Bowden cable	1		
	81.95501.0188	风门拉线	Bowden cable	1		
19	81.97640.0251	弹簧夹	Spring clamp	4		
20	81.61941.0250	支架	Bracket	2		

加热和通风壳体部件 COMPONENTS FOR HEATING AND VENT HOUSING

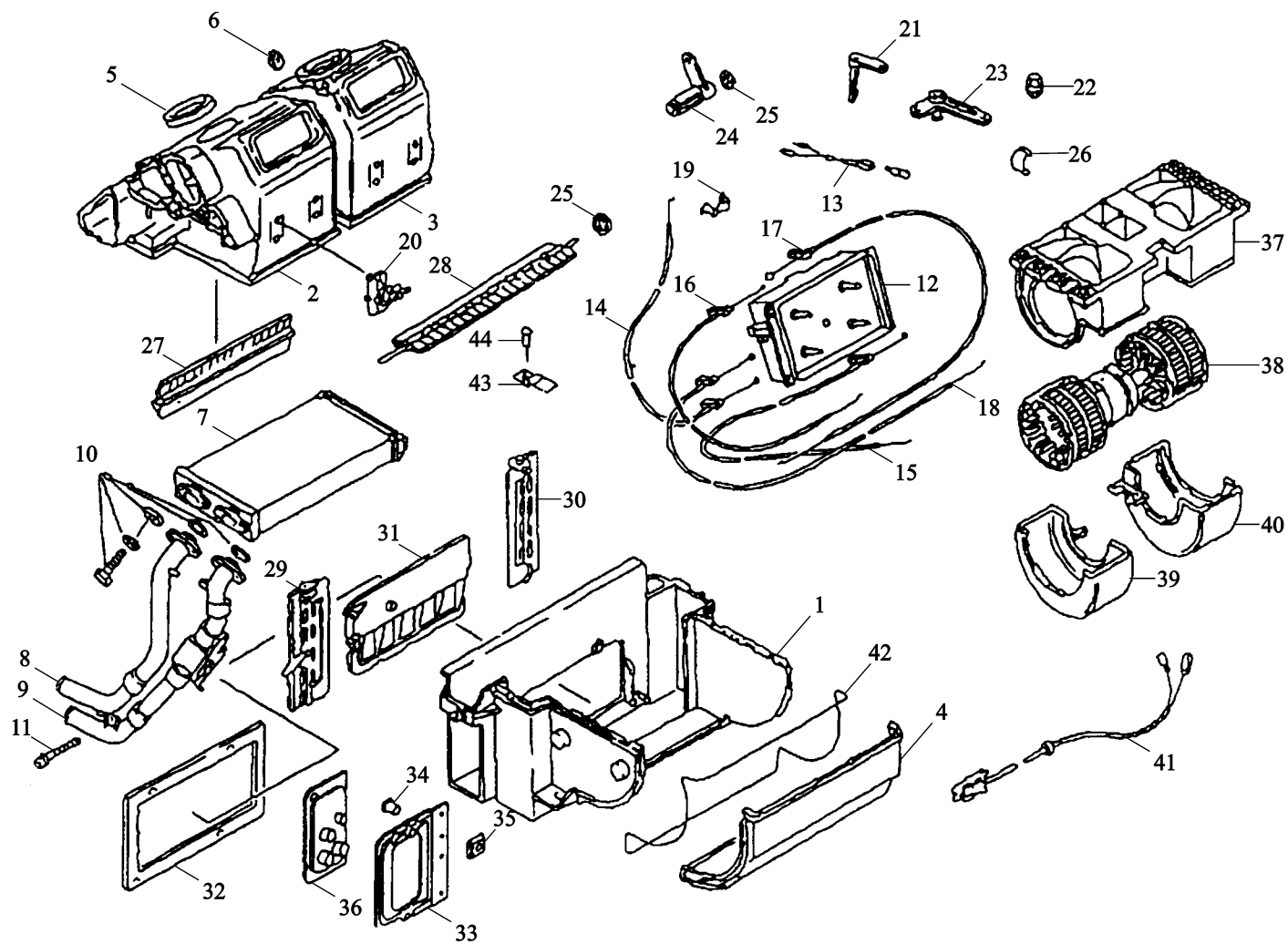

加热和通风壳体部件 COMPONENTS FOR HEATING AND VENT HOUSING

序号	件号	名称	Name	数量	适用车型	备注
NO	Part No.	Description		Quantity	Suit Model	Remark
21	81.61972.0026	拉杆	Lever	2		
22	81.61990.0034	卡箍	Clip	9		
23	81.61990.0066	拉杆	Lever	1		
24	81.61990.0067	拉杆	Lever	1		
25	81.90820.0404	锁紧垫圈	Lock washer	2		
26	81.97640.0274	固定夹	Retaining clip	31		
27	81.61990.0081	除霜板	Defroster flap	1		
28	81.61990.0083	除霜板	Flap	1		
29	81.61990.0079	左挡板	Flap	1		
30	81.61990.0080	右除霜板	Flap right	1		
31	81.61990.0082	换气叶片	Fresh air flap	1		
32	81.61951.0021	密封圈	Sealing frame	1		
33	81.61942.0047	法兰	Flange	1		
34	81.92201.0098	铆钉	Blind rivet	4		A4×13-AL/ST-BK/A3C
35	81.90650.0018	螺母	Nut	6		M8-16×18-8-A2C
36	81.61951.0022	衬垫	Gasket	1		
37	81.61930.0054	鼓风机壳体	Blower housing	1		
38	81.61930.0055	风扇	Fan	1		
39	81.61930.0052	半壳	Half shell	1		
40	81.61930.0053	半壳	Half shell	1		
41	81.25417.6818	线束	Loom	1		
42						
43	81.95510.0054	支架	Bracket	3		
44	16.24243.0221	铆钉	Blind rivet	3		A4×13-ST-ST-A1P-A1P
	81.61990.0063		Mounting clamp	1		

带传感器的风机 BLOWER WITH SENSOR

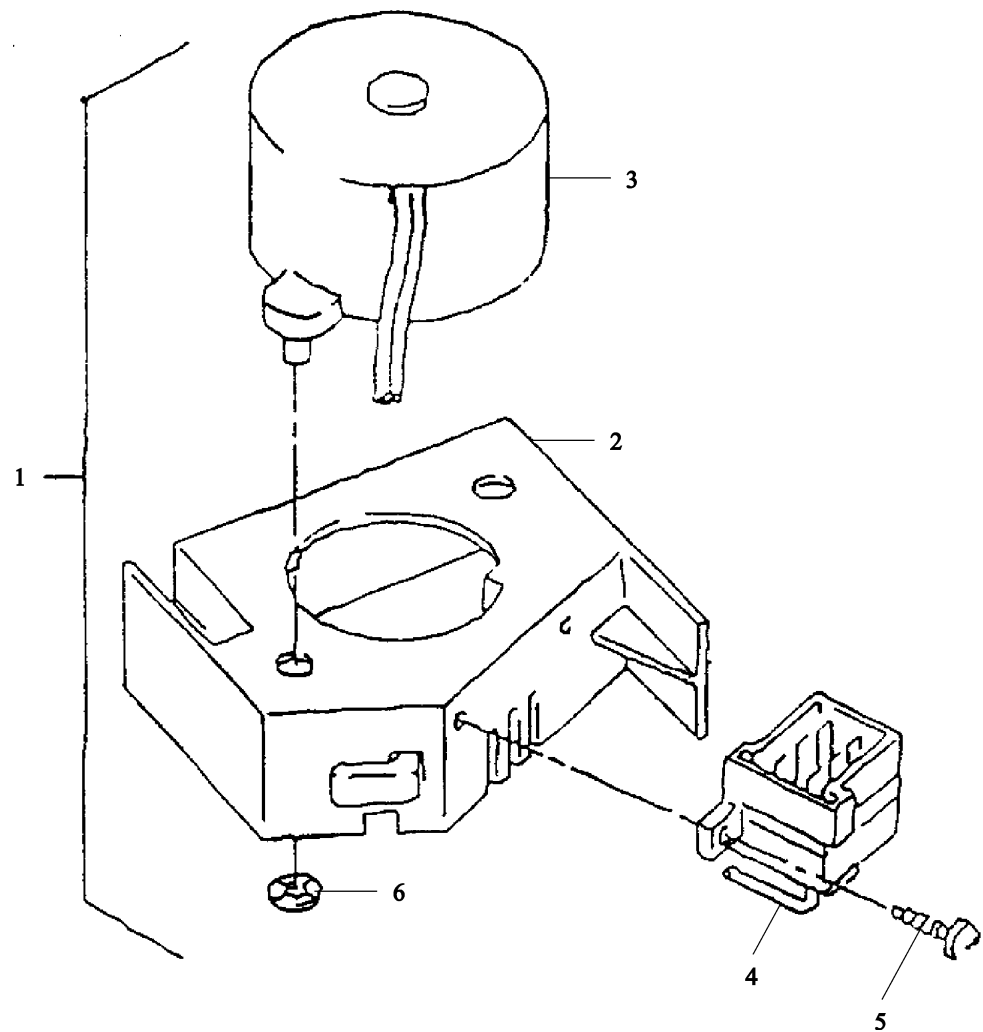

带传感器的风机 BLOWER WITH SENSOR

序号	件号	名称	Name	数量	适用车型	备注
NO	Part No.	Description		Quantity	Suit for	Remark
1	81.61930.6070	室内温度传感器	Blower with sensor	1		
2	81.61931.0002	支架	Carrier	1		
3	81.61930.6067	风机总成	Blower assembly	1		
4	81.25435.0935	接头	Plug	1		
5	81.90470.0608	螺钉	Grooved raised head coll	2		PT-KA2.5×12-WN1411-10.9-A2B
6	06.16119.0022	锁紧垫圈	Lock washer	2		
	06.43839.0074	锁紧垫圈	Lock washer	2		

驾驶室进气装置 AIR INTAKE BOX ON CAB

-165-  陕汽·德龙

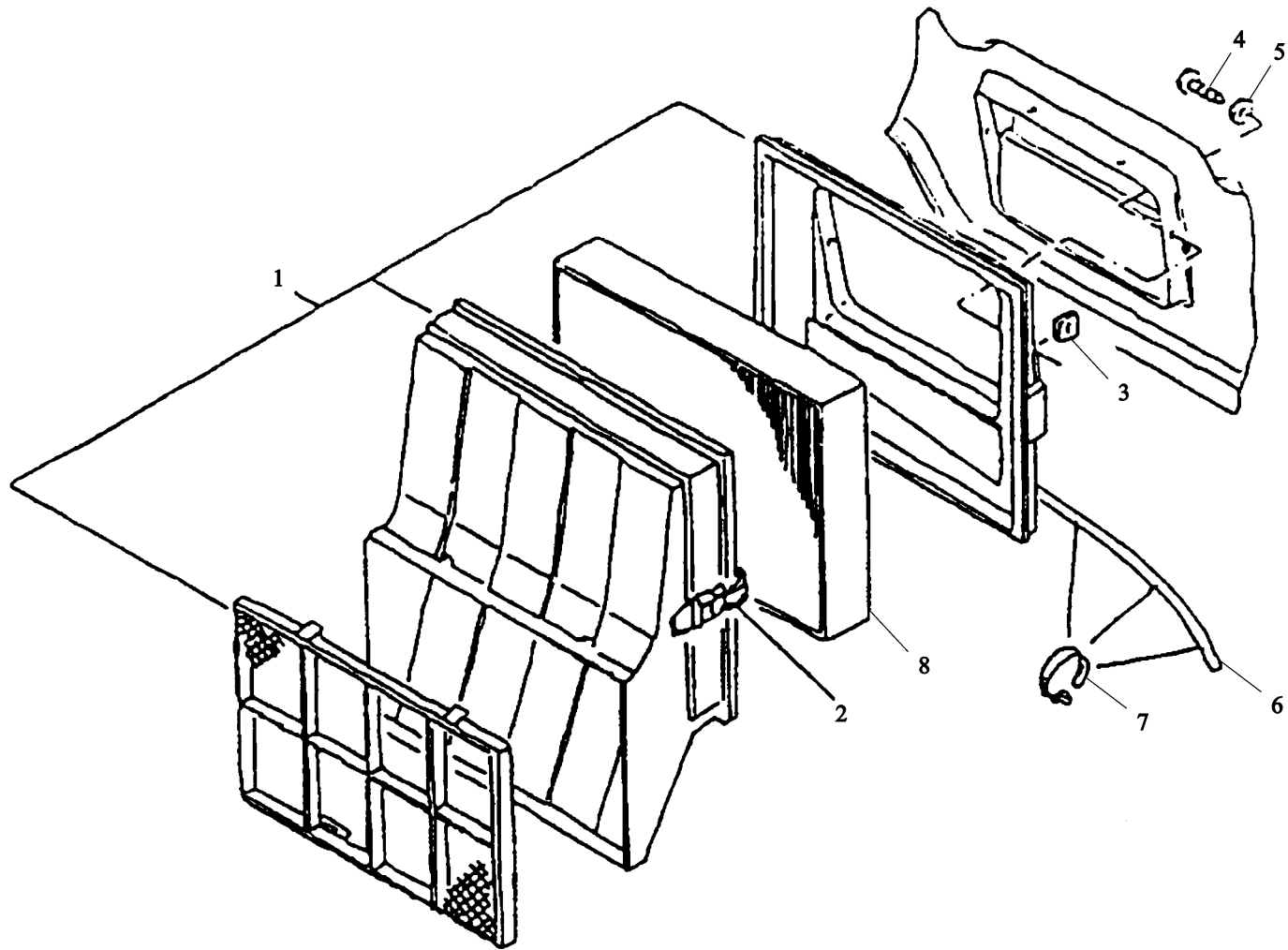

驾驶室进气装置 AIR INTAKE BOX ON CAB

序号	件号	名称	Name	数量	适用车型	备注
NO	Part No.	Description		Quantity	Suitable	Remark
1	81.61950.6043	过滤器壳体总成	Filter housing assembly	1		
2	81.41860.0040	锁扣	Lock	2		
3	06.13189.0099	簧片螺母	Speed nut	4		ST4.8-2-MAN183-B1
4	06.07158.1604	自攻螺钉	Oval-head self-tapping	4		ST4.8×16C-H-A3R
5	06.15190.0306	垫圈	Washer	4		5.3×15×1.2-140HV-MAN183-B1
6	81.98405.0050	空调排水管	Polymide tube	0.5		
7	81.97401.0580	塑料紧固带	Cable binder	2		2.4×92-PA6.6-SW
8	81.61910.0011	风机进风口滤网	Pollen filter	1		

空气管道 AIR DUCT

-167-  陕汽·德龙

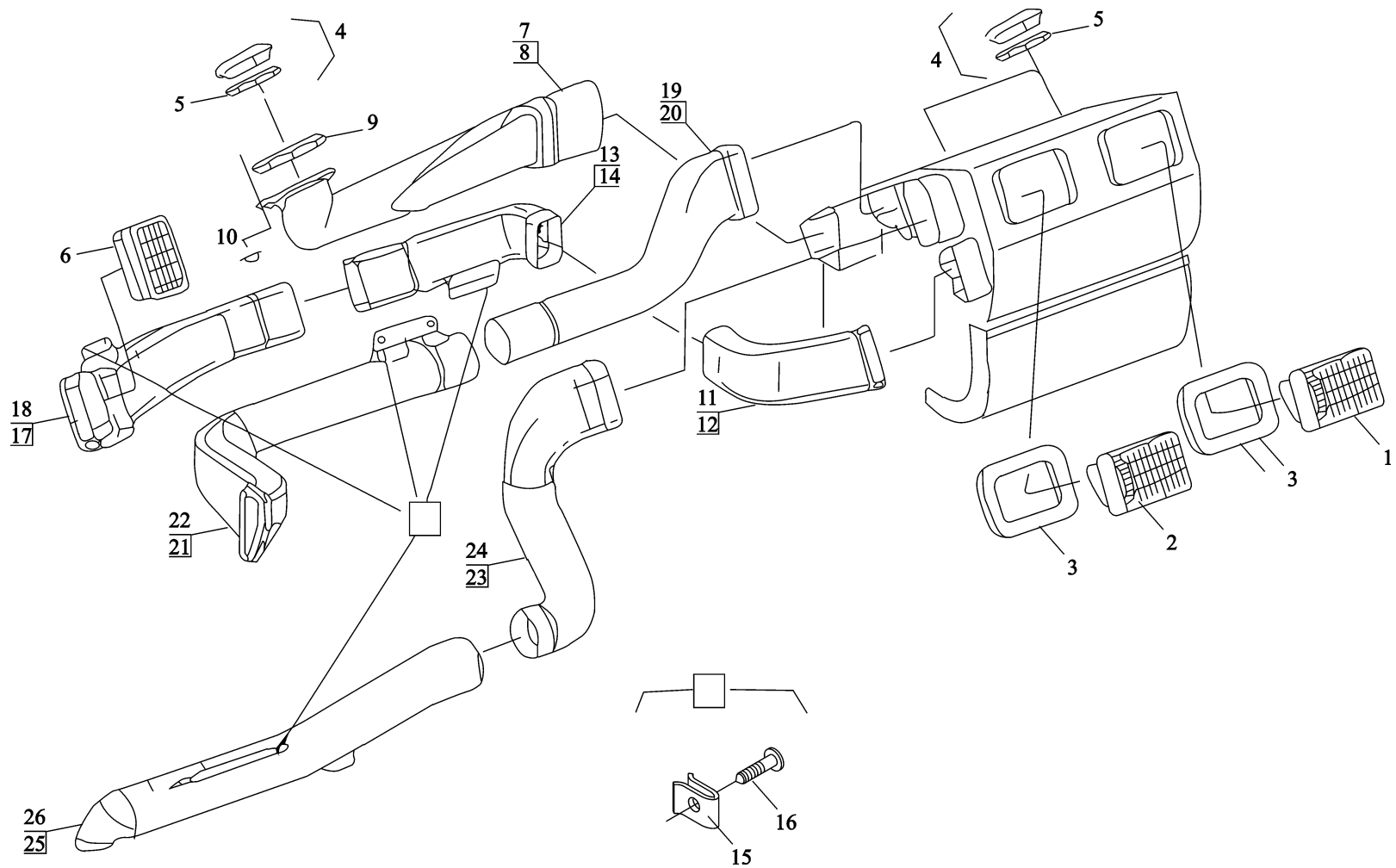

空气管道 AIR DUCT

序号	件号	名称	Name	数量	适用车型	备注
NO	Part No.	Description		Quantity	Suit Model	Remark
1	81.61950.0246	右空气出口	Air outlet right	1		
2	81.61950.0247	左空气出口	Air outlet left	1		
3	81.61951.2009	衬垫	Gasket	2		
4	81.61951.6030	喷嘴总成	Nozzle assembly	4		
5	81.96501.2012	密封件	Seal	4		
6	81.61950.6028	方喷嘴	Nozzle	2		
7	81.61950.0213	左空气管道 除霜器	Defroster air duct left	1		
8	81.61950.0214	右空气管道 除霜器	Defroster air duct right	1		
9	81.61951.2003	非石棉衬垫	Gasket asbestos-free	2		
10	06.41159.0050	锁紧垫片	Lock washer	2		5-18-CK67/PVC-SW
11	81.61950.0239	左内空气管道	Air duct left inner	1		
12	81.61950.0238	右内空气管道	Air duct right inner	1		
13	81.61950.0229	左中侧空气管道	Air duct left	1		
14	81.61950.0228	右中侧空气管道	Air duct right	1		
15	06.07158.4504	自攻螺钉	Oval-head self-tapping screw	10		ST4.2×16Z1-C-H-A3R
16	06.13189.0051	簧片螺母	Speed nut	10		ST4.2-4-A3C
17	81.61950.0233	外左空气管道	Air duct left outer	1		
18	81.61950.0232	外右空气管道	Air duct right outer	1		
19	81.61950.0215	在车门一侧的左内空气管道	Air duct left inner on door side	1		
20	81.61950.0216	在车门一侧的右内空气管道	Air duct right inner on door side	1		
21	81.61950.0219	在车门一侧的左外空气管道	Air duct left inner on door side	1		

空气管道 AIR DUCT

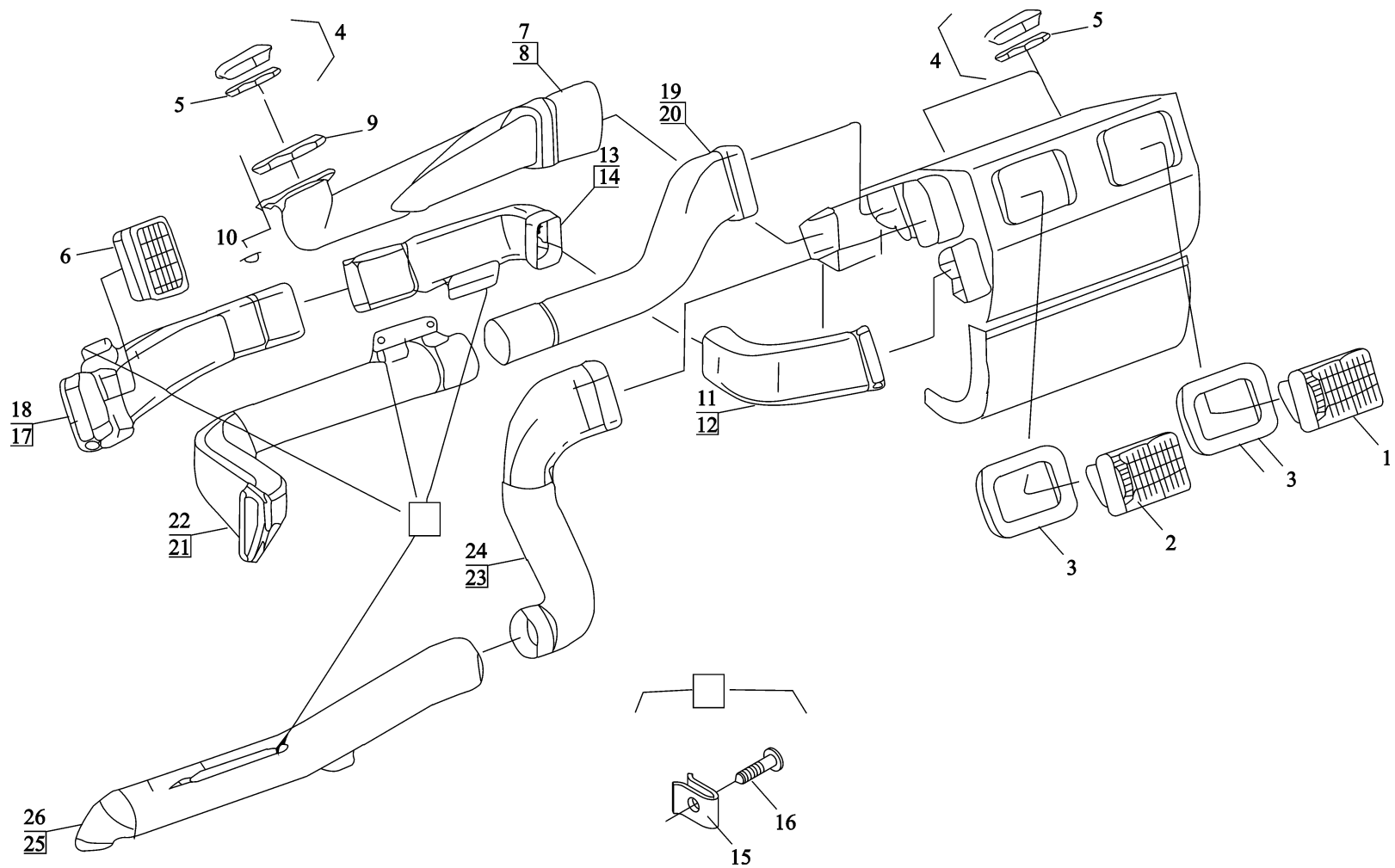

空气管道 AIR DUCT

序号	件号	名称	Name	数量	适用车型	备注
NO	Part No.	Description		Quantity	Suit Model	Remark
22	81.61950.0220	在车门一侧的右外空气 管道	Air duct right outer on door side	1		
23	81.61950.0223	左脚底内空气管道	Air duct left inner	1		
24	81.61950.0222	右脚底内空气管道	Air duct right inner	1		
25	81.61950.0225	左脚底风嘴	Footspace nozzle left	1		
26	81.61950.0224	右脚底风嘴	Footspace nozzle right	1		

暖风装置（带空调）HEATER DEVICE (WITH AIR CONDITION)

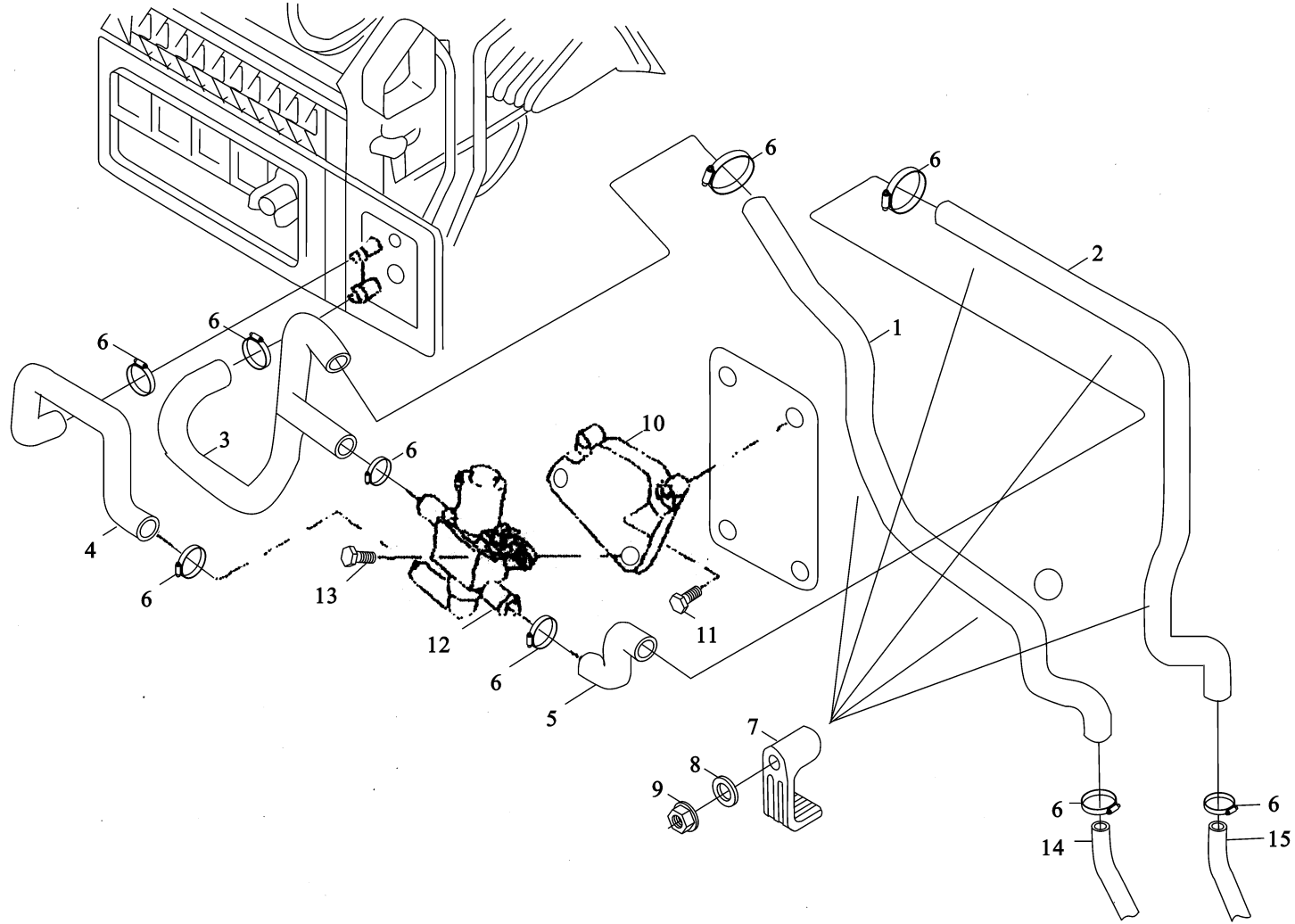

暖风装置（带空调）HEATER DEVICE (WITH AIR CONDITION)

序号	件号	名称	Name	数量	适用车型	备注
NO	Part No.	Description		Quantity	Suit for	Remark
1	81.61960.0722	暖风水管	Heater line	1		22×1.5
1	81.61960.0721	暖风进水管	Heater line	1		
2	81.61960.0647	暖风回水管	Heater line	1		22×1.5
3	81.96301.0650	成型软管	Shaped hose	1		
4	81.96301.0651	成型软管	Shaped hose	1		
5	81.96301.0652	成型软管	Shaped hose	1		
6	06.67128.0711	卡箍	Hose clamp	7		AL27-31
7	81.97487.0484	支座	Bracket	5		
8	06.15013.0409	垫圈	Washer	5		A64×12×1.6-200HV-MAN183-B1
9	06.11240.0303	六角螺母	Hex lock nut	5		AM68-MAN183-B1
10	81.61940.0088	暖风控制阀支架	Plate	1		
11	06.09082.3714	自锁螺母	Self-tapping screw	2		DEM6×30-ST-A2C
12	81.61967.0016	控制阀	Control valve	1		
13	81.90470.0621	螺栓	To engine or auxiliary heater	2		PT-KA5×20-WN1411-10.9-A3R
14	16100840031	回水管	Outer pipe	1		
15	DZ1643840011	进水管	Inner pipe	1		

暖风装置（不带空调） HEATER DEVICE (WITHOUT AIR CONDITION)

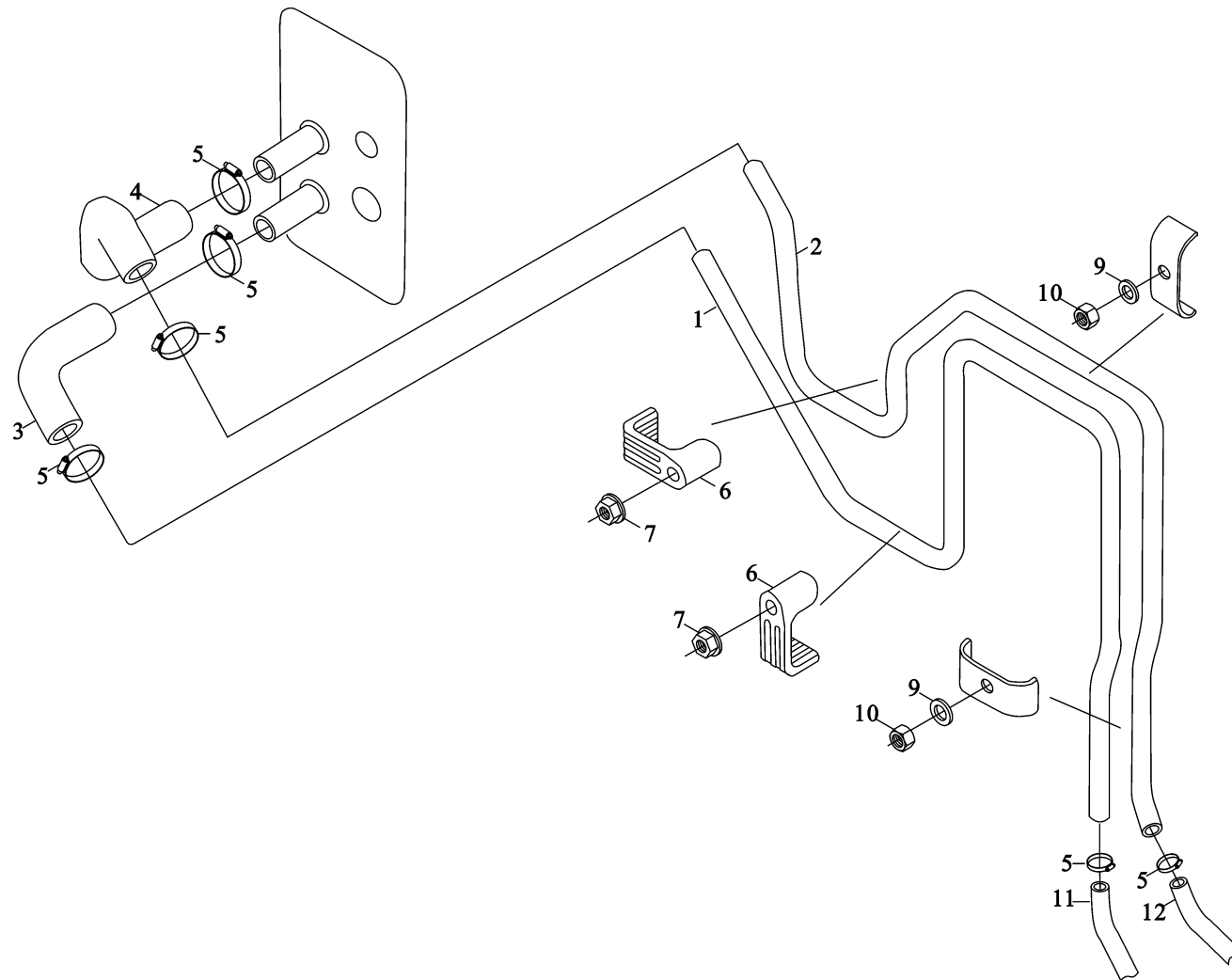

暖风装置（不带空调）HEATER DEVICE (WITHOUT AIR CONDITION)

序号	件号	名称	Name	数量	适用车型	备注
NO	Part No.	Description		Quantity	Suitable	Remark
1	81.61960.0722	暖风进水管	Heater line	1		22×1.5
2	81.61960.0648	暖风回水管	Heater line	1		22×1.5
3	81.96301.0630	成型软管	Hose bend	1		22/22-25/25/40-EPMD5
4	81.96301.0631	成型软管	Shaped hose	1		22×22-MAN334-2
5	06.67128.0711	卡箍	Hose clamp	4		AL27-31
6	81.97487.0484	支架	Bracket	2		
7	06.11240.0203	六角锁紧螺母	Hex lock nut	2		AM6-8-MAN183-B1
8	06.67066.0213	双管卡	Mounting clamp	4		2×18-8-MAN183-B1
9	06.15190.0307	垫圈	Washer	2		6.4×18×1.6-140HV-MAN183-B1
10	06.11240.0303	螺母	Hex lock nut	2		AM6-8-MAN183-B1
11	16100840031	回水管	Outer pipe	1		
12	DZ1643840011	进水管	Inner pipe	1		

冷媒管路 MOUNTING FUEL REFRIGERANT PIPES

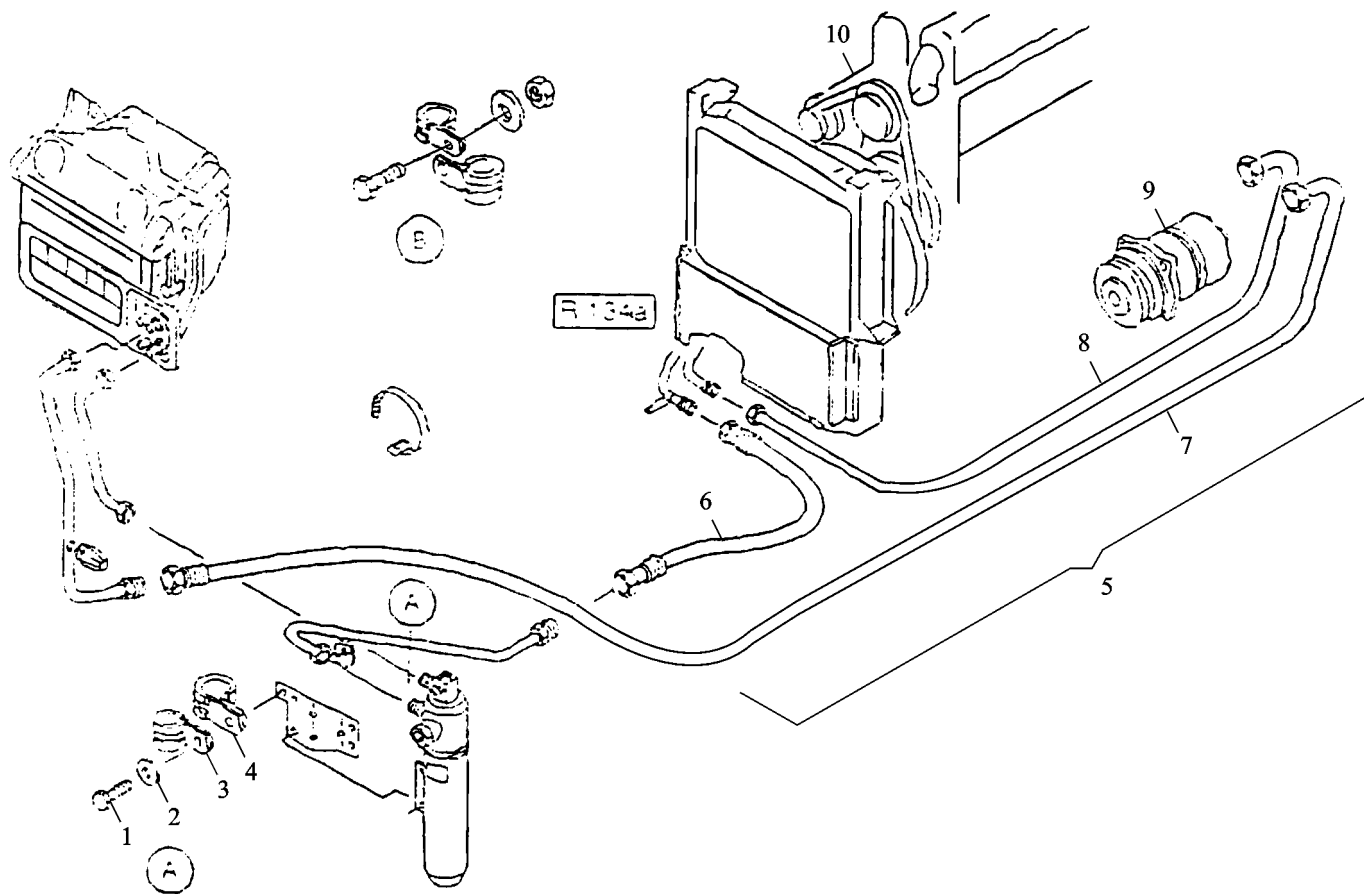

冷媒管路 MOUNTING FUEL REFRIGERANT PIPES

序号	件号	名称	Name	数量	适用车型	备注
NO	Part No.	Description		Quantity	Suit for	Remark
1	06.01470.1409	六角螺栓	Hex screw	2		M6×16Z-8.8-MAN183-Z2C
2						
3	81.97401.0771	管夹	Clip	1		D1-110×15-W1
4	81.97401.0435	管夹	Clip	1		冷凝器-干燥器
5	DZ1642840020	空调底盘件分总成	Air condition assy	1		包括 6~10
6	DZ1642840012	管子	Pipe	1		冷凝器-储液罐
7	DZ1642840013	管子	Pipe	1		蒸发器-压缩机
8	DZ1642840011	管子	Pipe	1		蒸发器-压缩机
9	DZ1642840010	压缩机总成	Compressor	1		
10	DZ1642840014	空调压缩机皮带	Strap	3		1430

空调储液罐 FLUID RESERVOIR WITH MOUNTING

-177-  陕汽·德龙

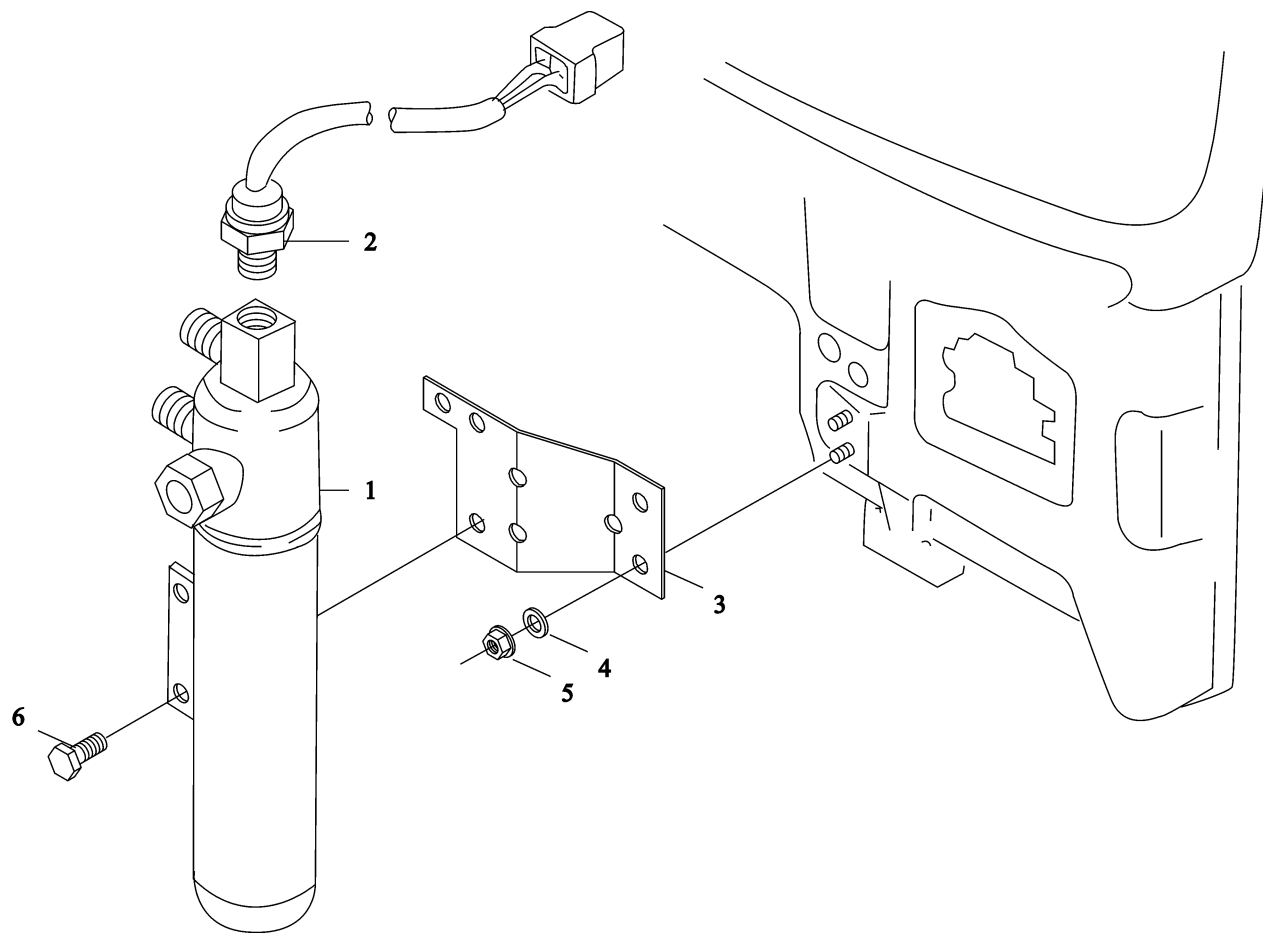

空调储液罐 FLUID RESERVOIR WITH MOUNTING

序号	件号	名称	Name	数量	适用车型	备注
NO	Part No.	Designation		Quantity	Suitable for	Remarks
1	81.61910.6018	干燥罐	Fluid reservoir	1		
2	81.25503.6136	压力开关	Pressure switch	1		
3	81.61941.5087	支架总成	Bracket assembly	1		
4	06.15191.0207	垫圈	Washer	2		6.4×18×1.6-140HV-MAN183-B1
5	06.11069.0156	六角螺母	Hex collar nut	2		M6
6	06.01470.1409	六角头螺栓	Hex bolt	2		M6×16

带支座的发动机罩绝缘体 ENGINE COWLING INSULATION WITH MOUNTING

-179-  陕汽·德龙

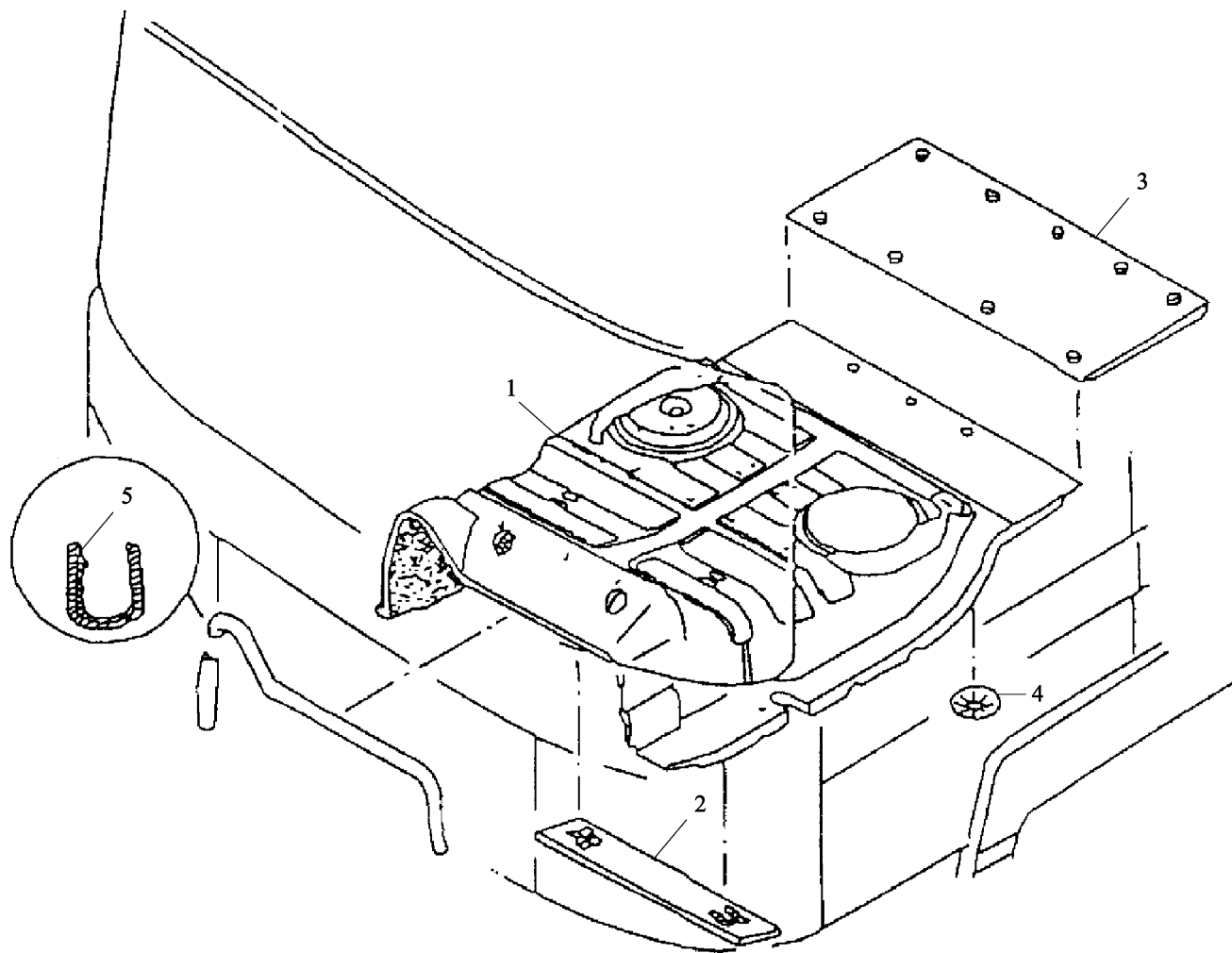

带支座的发动机罩绝缘体 ENGINE COWLING INSULATION WITH MOUNTING

序号	件号	名称	Name	数量	适用车型	备注
NO	Part No.	Description		Quantity	Suit Model	Remark
1	81.61370.0073	发动机下隔热垫	Engine cowling insulation	1		
	81.61370.0072	发动机下隔热垫	Engine cowling insulation	1		
2	81.61370.5006	护板	Anti-wear strip assembly	1		
3	81.61370.0052	发动机隔热板	Engine cowling insulation rear	1		
4	81.90820.0340	紧止垫圈	Lock washer	36		5-22-X12CRNI177
5	04.39535.9106	前围镶条	Anti-collision strip	1.4m		

地板和发动机罩 FLOOR PLATE AND ENGINE COWLING

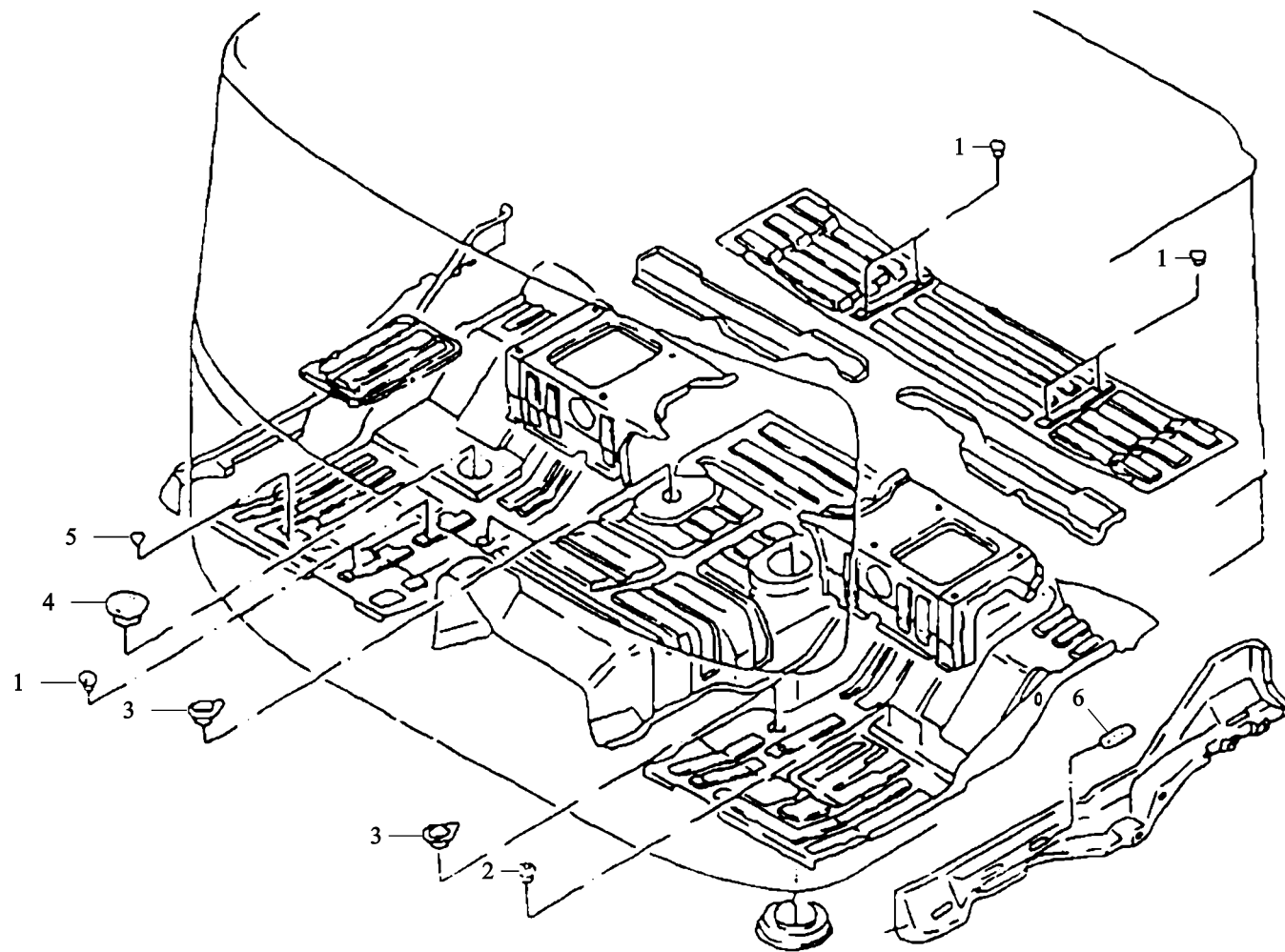

地板和发动机罩 FLOOR PLATE AND ENGINE COWLING

序号	件号	名称	Name	数量	适用车型	备注
NO	Part No.	Designation		Quantity	Suitable for	Remark
1	81.96002.0154	堵 塞	Plug	25		20.7×8-25-PE-SW
2	81.96002.0428	塞 子	Plug	2		20.7×8-25-PE
3	81.96002.0308	带有凸耳的锥形罩	Tapered plug with tab	3		
4	81.96002.0312	塞 子	Plug	1		102.5×18-124-PE
5	81.96002.0063	塞 子	Plug	6		8.4×6-14-PE
6	81.96410.0502	塞 子	Plug	10		85.5×20.6×7-89×24-M3165-P2

前地板垫和防滑条 FLOOR MATS FRONT AND ANTI-SKID STRIP

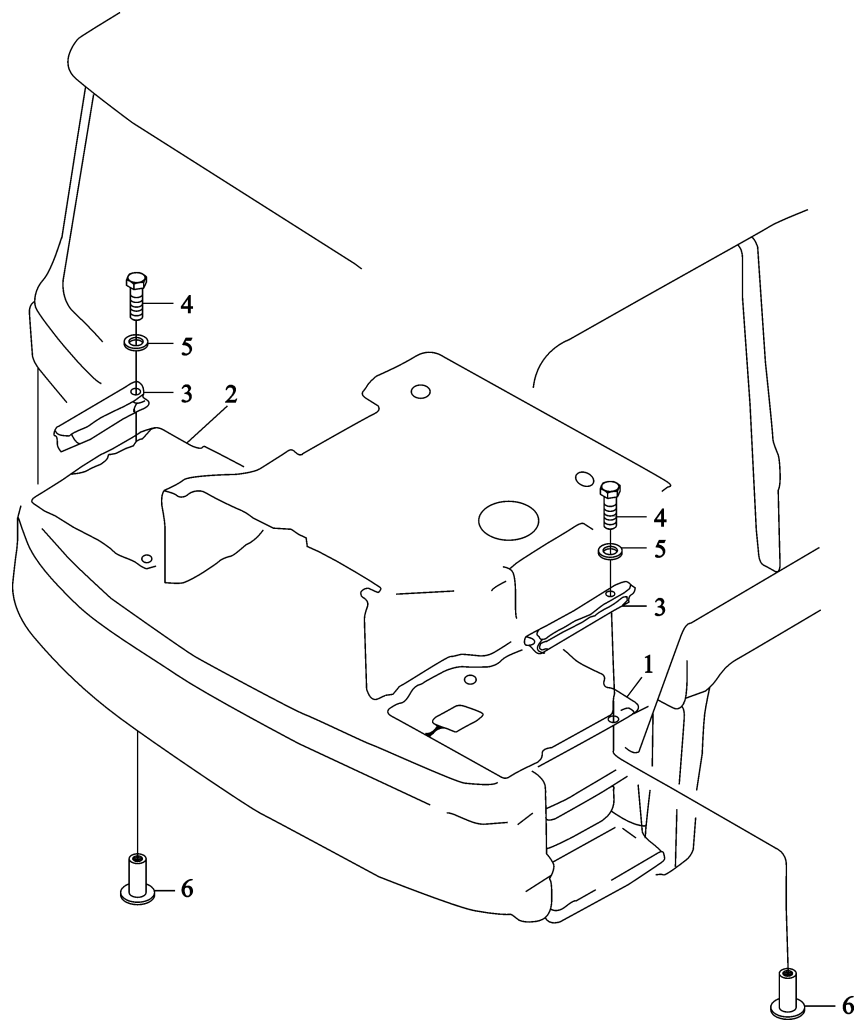

前地板垫和防滑条 FLOOR MATS FRONT AND ANTI-SKID STRIP

序号	件号	名称	Name	数量	适用车型	备注
NO	Part No.	Description		Quantity	Suit for	Remark
1	81.62860.0677	左前宽地板垫	Floor mat wide left	1		
	81.62860.0681	左前地板垫	Floor mat left	1		右置车 to right
2	81.62860.0676	右前宽地板垫	Floor mat wide right	1		
	81.62860.0680	右前地板垫	Floor mat right	1		右置车 to right
3	81.61510.0137	防滑条	Anti-skid strip	2		
4	06.04201.2607	六角头螺栓	Pan-head screw	6		M16×16Z2-4.8-H-A2R
5	06.15191.0207	垫片	Washer	6		6.4×18×1.6-140HV-MAN183-B1
6	06.13169.0012	空单面装压铆钉	Blind rivet nut	6		AM16×13-QST36.3-A3A

地毯 CARPET

-185-  陕汽·德龙

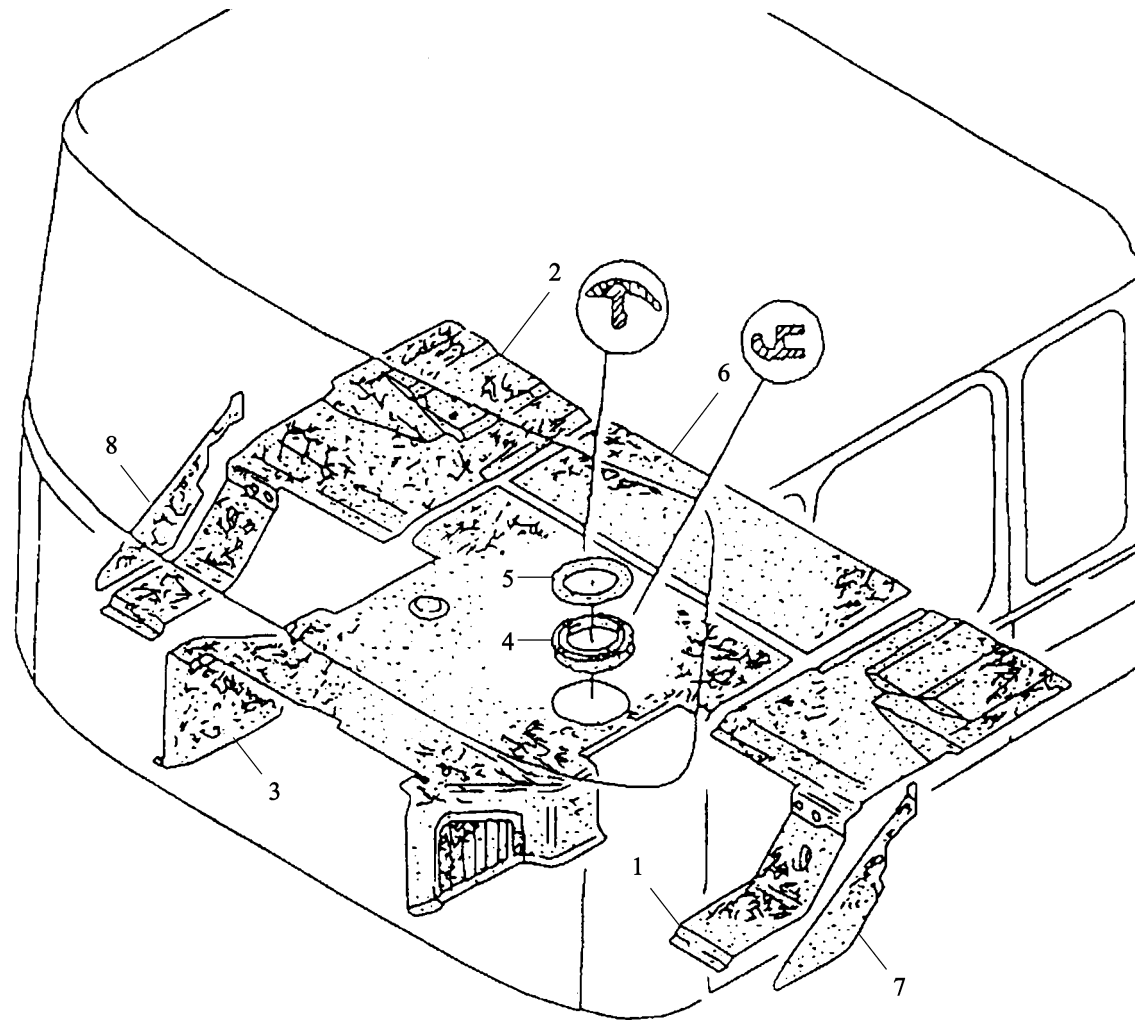

地毯 CARPET

序号	件号	名称	Name	数量	适用车型	备注
NO	Part No.	Description		Quantity	Suit for	Remark
1	81.62860.0685	左后地毯	Floor mat left rear	1		
2	81.62860.0686	右后地毯	Floor mat right rear	1		
3	81.62860.6113	发动机罩衬垫	Carpet	1		
	81.62860.6114	发动机罩衬垫	Carpet	1		右置车 to right
4	81.62860.0410	换档杆护圈	Bordering ring	1		发动机罩带
5	81.62860.0426	装饰环	Trm ring	1		发动机罩带
6	81.62860.0694	发动机后罩垫	Engine cowlingmat f92 rear	1		
7	81.62860.0577	左侧围阻尼板	Side wall carpeting f90 left	1		
8	81.62860.0578	右侧围阻尼板	Side wall carpeting f90 right	1		

减振板 MELT-ON FOIL

-187-  陕汽·德龙

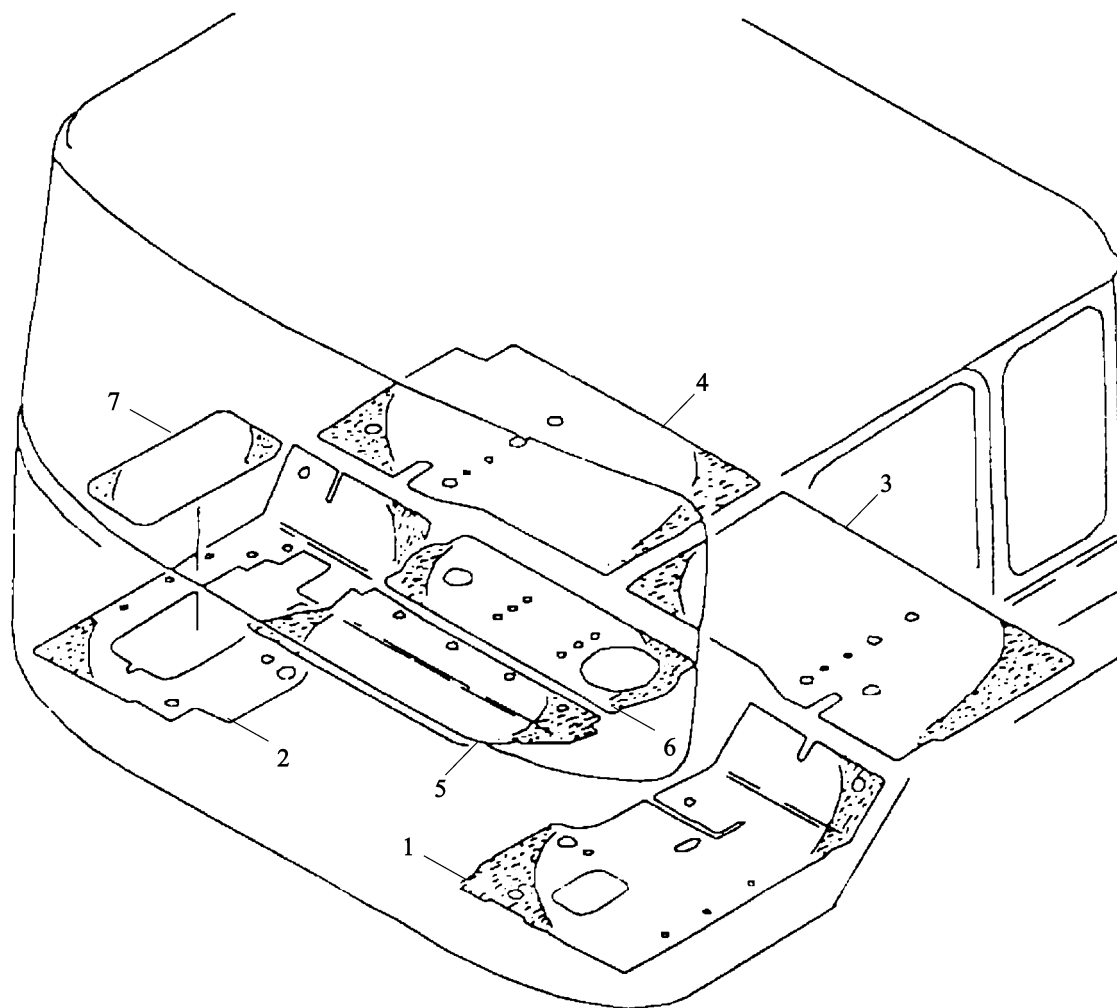

减振板 MELT-ON FOIL

序号	件号	名称	Name	数量	适用车型	备注
NO	Part No.	Description		Quantity	Suit for	Remark
1	81.62850.2215	左前减振板	melt-on foil	1		
	81.62850.2219	左前减振板	melt-on foil	1		用于右置车 to Right
2	81.62850.2216	右前减振板	melt-on foil	1		
	81.62850.2222	右前减振板	melt-on foil	1		用于右置车 to Right
3	81.62850.2211	左后减振板	melt-on foil left rear	1		
4	81.62850.2212	右后减振板	melt-on foil right rear	1		
5	81.62850.2206	前减振板	melt-on foil front	1		
6	81.62850.2207	后减振板	melt-on foil rear	1		
	81.62850.2208	后减振板	melt-on foil rear	1		用于右置车 to Right
7	81.62850.2182	减振板	melt-on roil	1		

隔音材料 SOUND PROOFING

-189-  陕汽·德龙

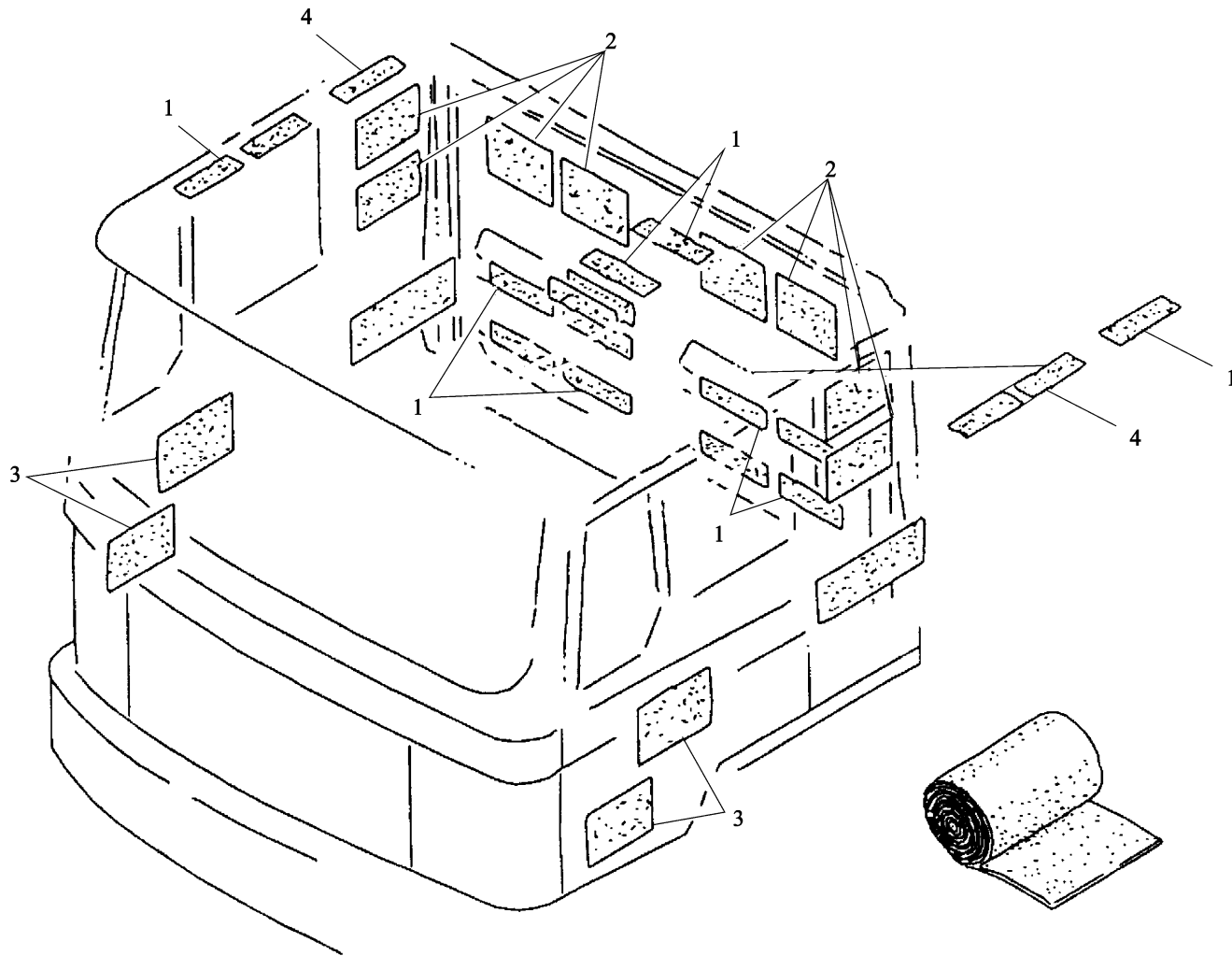

隔音材料 SOUND PROOFING

序号	件号	名称	Name	数量	适用车型	备注
NO	Part No.	Description		Quantity	Suit for	Remark
1	81.62571.2049	阻尼板	Damping plate	8		右置车 750×50×2.5
2	81.62571.2044	阻尼板	Damping plate	6		500×165×2.5
3	81.62571.2043	阻尼板	Damping plate	4		320×200×2.5
4	81.62571.2042	阻尼板	Damping plate	2		300×50×2.5

长途驾驶室隔声板 NOISE INSULATION LONG HAUL CAB

-191-  陕汽·德龙

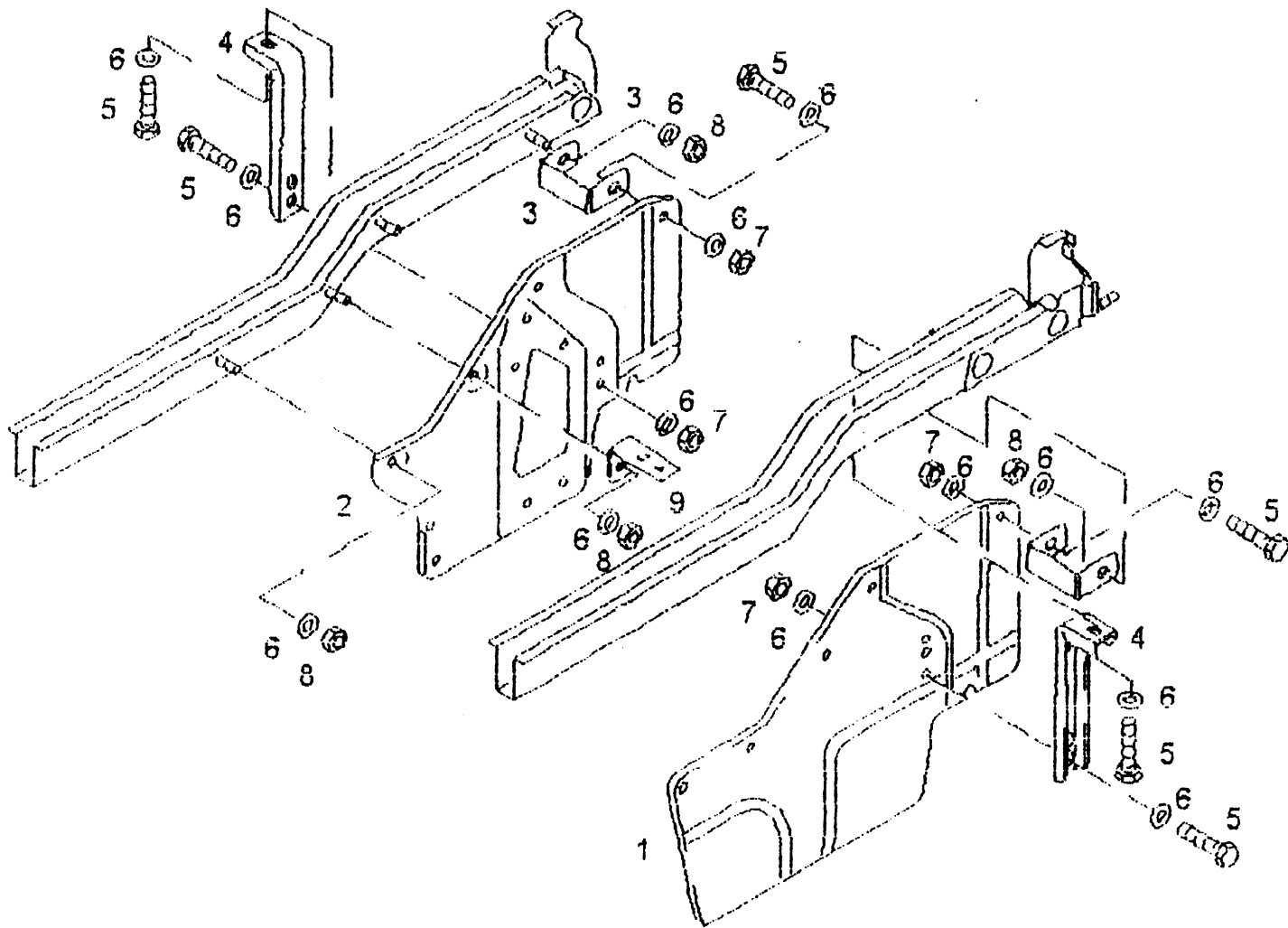

长途驾驶室隔声板 NOISE INSULATION LONG HAUL CAB

序号	件号	名称	Name	数量	适用车型	备注
NO	Part No.	Description		Quantity	Suitable	Remark
1	81.19220.0609	左隔热板	Noise insulation	1		
	DZ1642690019	左隔热板	Noise insulation	1		
2	81.19220.6258	右隔热板	Noise insulation assy	1		
	DZ1642690018	右隔热板	Noise insulation assy	1		
3	81.19220.0118	支 架	Bracket	2		
4	81.19220.0684	支 架	Bracket right	2		
5	06.01303.3113	六角头螺栓	Hex bolt	8		M8×20SK-8.8-MAN183-A2C
6	06.15190.0309	垫 圈	Washer	20		8.4×24×2-140HV-MAN183-B1
7	06.11240.0404	自锁螺母	Hex lock nut	8		BM8-8-MAN183-B1
8	06.11069.0157	六角螺母	Hex collar nut	8		M8-8SC-8-SW13-MAN183-B1
9	81.97487.0128	连接夹	Angle	2		

带有支座和扶手的车顶衬里 HEADLINING WITH MOUNTING AND GRAB HANDLE

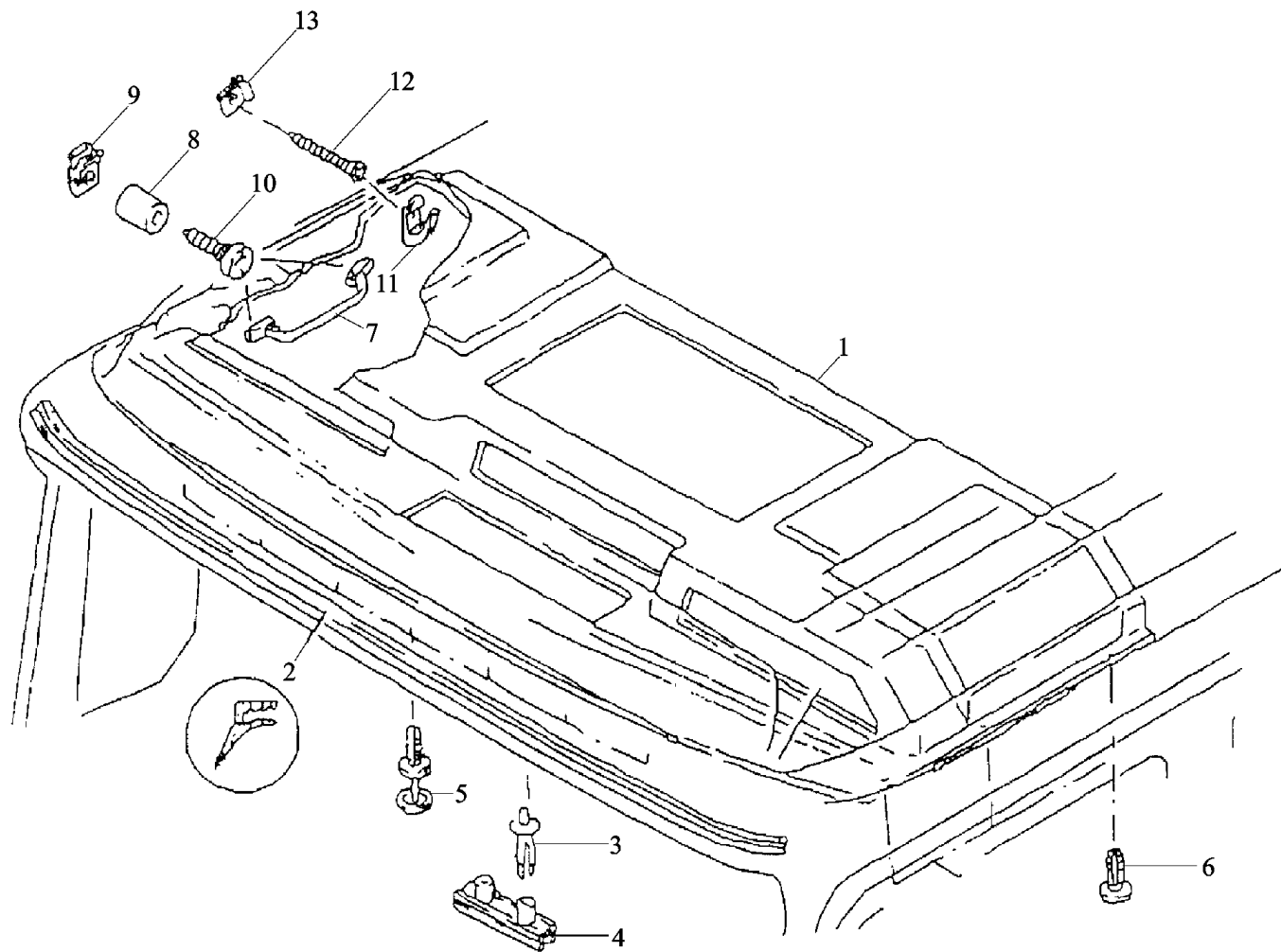

帶有支座和扶手的車頂襯里 HEADLINING WITH MOUNTING AND GRAB HANDLE

序号	件号	名称	Name	数量	适用车型	备注
NO	Part No.	Description		Quantity	Suitable	Remark
1	81.62930.5137	顶盖前衬里总成	Headlining assembly	1		
2	81.62640.0087	截面	Section	1		
3	81.63704.0012	夹片	Clamping piece	15		
4	06.04209.0028	带垫自攻螺钉	Grooved raised head coll	30		5.6×9-ST-ZN5
5	81.92202.0026	塑料开尾铆钉	Rivet	7		7.2×20/26-PA6-GR
6	06.24249.0007	铆钉	Rivet	8		7×3×17.5-4-PA6.6-SW
7	81.97001.6069	扶手总成	Grab handle assembly	1		
8	81.94289.0173	衬套	Steel tube	4		
9	06.13189.0025	簧片螺母	Speed nut	4		ST4.8-1-A3C
10	06.07156.1607	自攻螺钉	Oval-head self-tappingm screw	4		ST4.8×25C-HA3R
11	81.63710.0018	衣钩	Coat hook	2		
12	06.07171.1408	椭圆头自攻螺钉	Oval-head self-tappingm screw	4		
13	06.13189.0024	簧片螺母	Speed nut	4		ST3.9-1-A3C

带支座的密封侧壁板（一） SIDE-WALL PANELING CLOSED WITH NOUNTING I

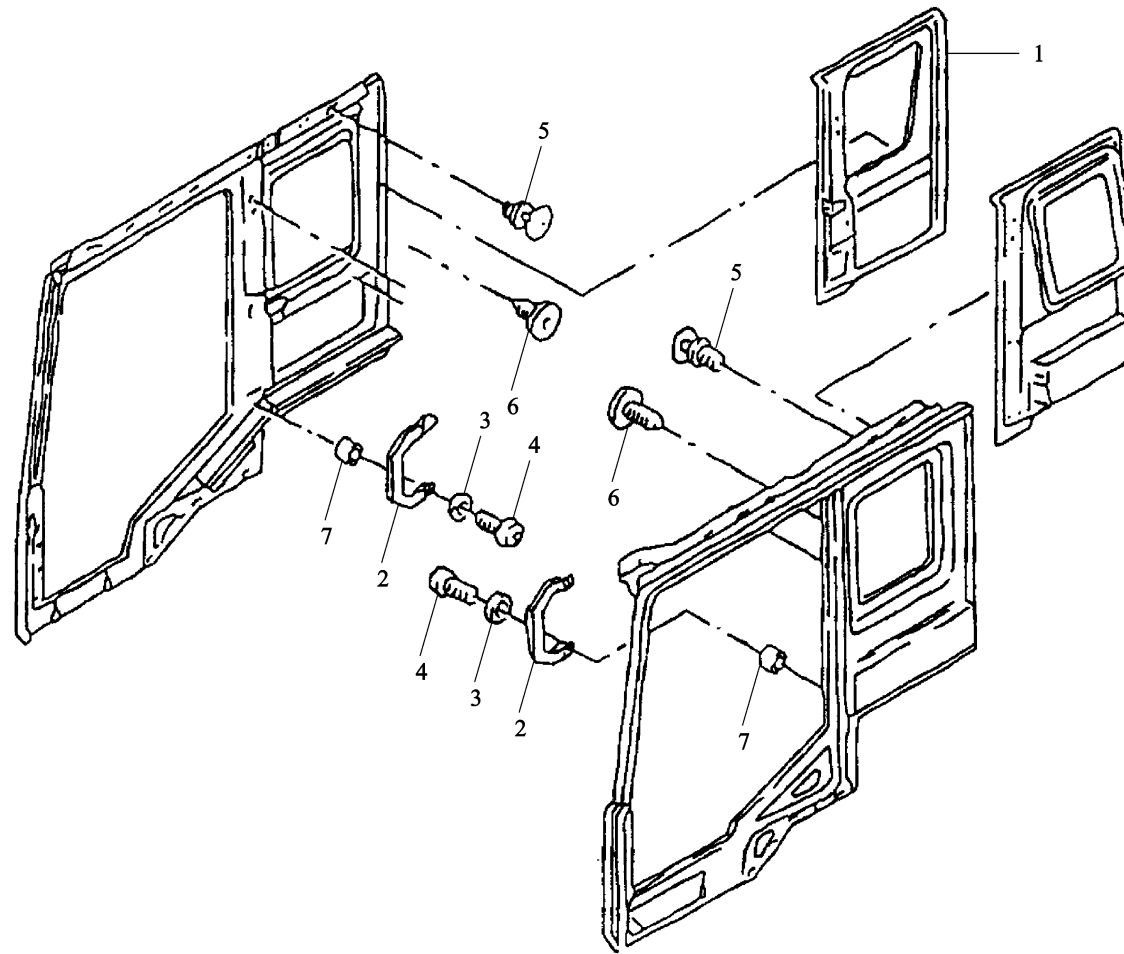

带支座的密封侧壁板（一） SIDE-WALL PANELING CLOSED WITH NOUNTING I

序号	件号	名称	Name	数量	适用车型	备注
NO	Part No.	Description		Quantity	Suitable	Remark
1	81.62571.0036	右侧围内护面 (封闭)	Interior paneling right	1		
	81.62571.0037	左侧围内护面 (封闭)	Interior paneling left	2		右置车 to right
2	81.97001.5065	上车扶手总成	Handhold assembly rear	1		
3	06.15019.0069	垫圈	Washer	4		A6.4×12×1.6-200HV-A3R
4	06.04209.0025	六角螺栓	Pan-head screw	4		M6×30SC-4.8-H-A3R
5	81.92202.0026	塑料开尾铆钉	Rivet	6		7.2×20/26-PA6-GR
6	81.96002.0377	塞子	Plug	2		A10.4×32.5-40-PVC-GR
7	81.94299.2371	钢管	Steel tube	4		12×2.5×5-0.1-ST35GBK

带支座的密封侧壁板 (二) SIDE-WALL PANELING CLOSED WITH NOUNTING II

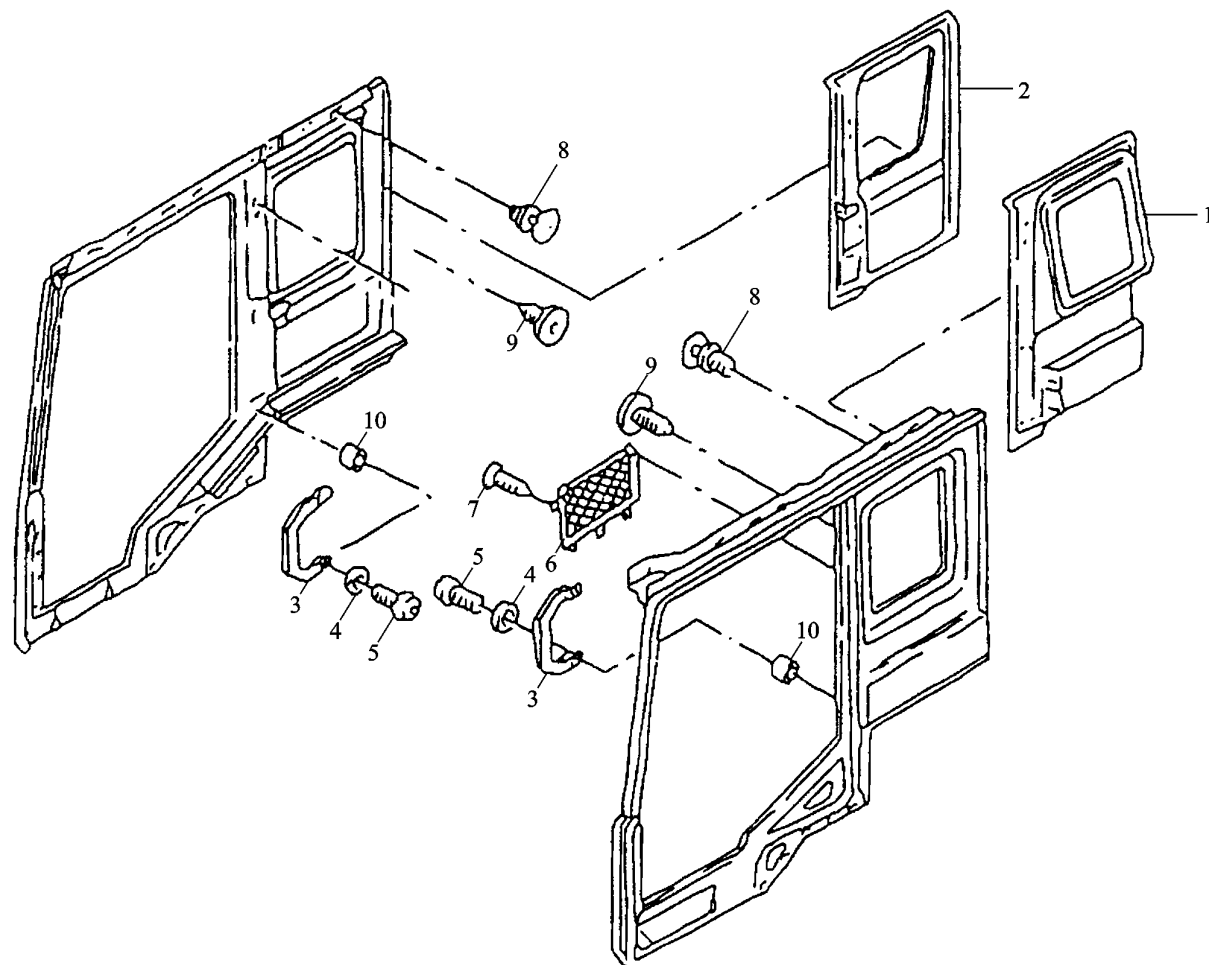

带支座的密封侧壁板 (二) SIDE-WALL PANELING CLOSED WITH MOUNTING II

序号	件号	名称	Name	数量	适用车型	备注
NO	Part No.	Description		Quantity	Suit Model	Remark
1	81.62571.0043	左侧围内护面 (封闭)	Interior paneling left	1		
2	81.62571.0042	右侧围内护面 (封闭)	Interior paneling right	1		右置车 to right
3	81.97001.5065	上车扶手总成	Handhold assembly rear	1		
4	06.15019.0069	垫圈	Washer	4		A6.4×12×1.6-200HV-A3R
5	06.04209.0025	六角螺栓	Pan-head screw	4		M6×30SC-4.8-H-A2R
6	81.63902.6006	网袋	Luggagae	1		
7	06.07171.1407	自攻螺钉	Self-tapping oval head screw	5		ST3.9×25C-H-H3I
8	81.92202.0026	塑料开尾铆钉	Rivet	6		7.2×20/26-PA6-GR
9	81.96002.0377	塞子	Plug	2		A10.4×32.5-5-40-PVC-GR
10	81.94299.2371	钢管	Steel pipe	4		12×2.5×5

密封的侧栏板 SIDE PANEL CLOSED

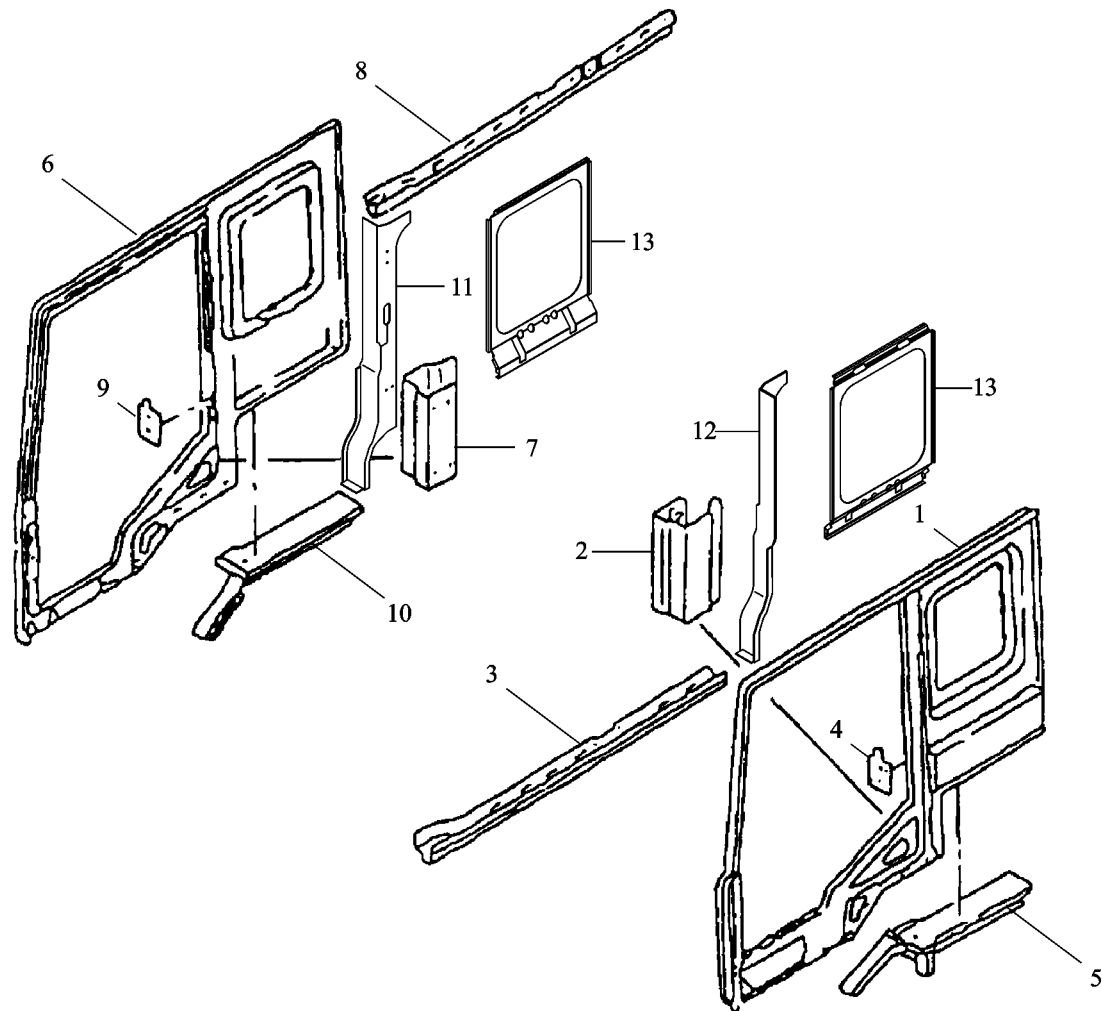

密封的侧栏板 SIDE PANEL CLOSED

序号	件号	名称	Name	数量	适用车型	备注
NO	Part No.	Description		Quantity	Suitable	Remark
1	81.62510.2367	左侧围外板	Side panel replacement	1		
2	81.62530.4191	门立柱下加强盒	Reinforcement assembly	1		
3	81.62510.2325	左侧围上横梁	Reinforcement assembly left upper	1		
4	81.90750.0571	锁柱螺母板	Threaded plate	1		
5	81.62530.4247	左侧围下横梁总成	Reinforcement assembly left	1		
6	81.62510.2366	右侧围外板	Side panel replacement	1		
7	81.62530.4191	门立柱下加强盒	Reinforcement assembly	1		
8	81.62510.4440	右侧围上横梁总成	Reinforcement assembly right, upper	1		
9	81.90750.0571	锁柱螺母板	Threaded plate	1		
10	81.62530.4248	右侧围下横梁总成	Reinforcement assembly right	1		
11	81.62530.4199	左侧围门立柱总成	Left side panel reinforcement			
12	81.62530.4240	右侧围门立柱总成	Right side panel reinforcement			
13	81.62530.2274	侧窗内板	Side window inner plate			

车顶衬里后拦板 HEADLINING REAR PANELLING

-201-  陕汽·德龙

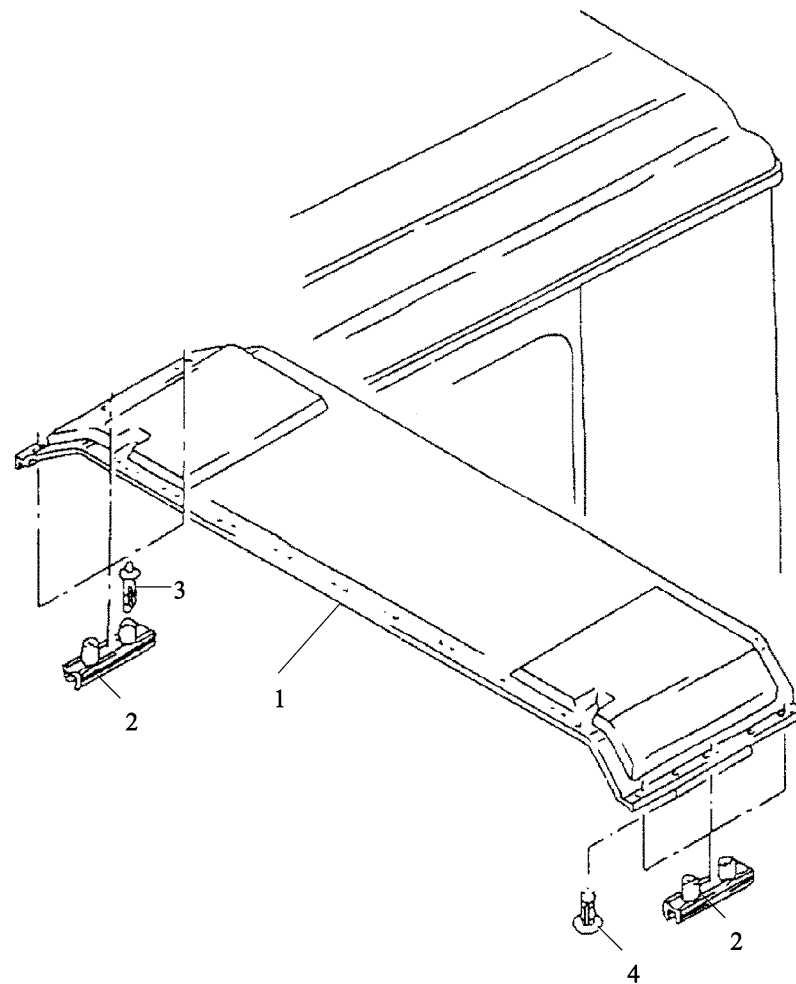

车顶衬里后拦板 HEADLINING REAR PANELLING

序号	件号	名称	Name	数量	适用车型	备注
NO	Part No.	Description		Quantity	Suitable	Remark
1	81.62930.5157	车顶后衬层总成	Headlining assembly	1		
2	81.63704.0012	夹片	Clampin piece	6		
3	06.04209.0028	带垫自攻螺钉	Grooved raised head coll.screw	12		6×9-ST-ZN5
4	06.24249.0007	铆钉	Rivet	6		7×3×17.5-4-PA6.6-SW

封闭的后围 REAR PANEL CLOSED

-203-  陕汽·德龙

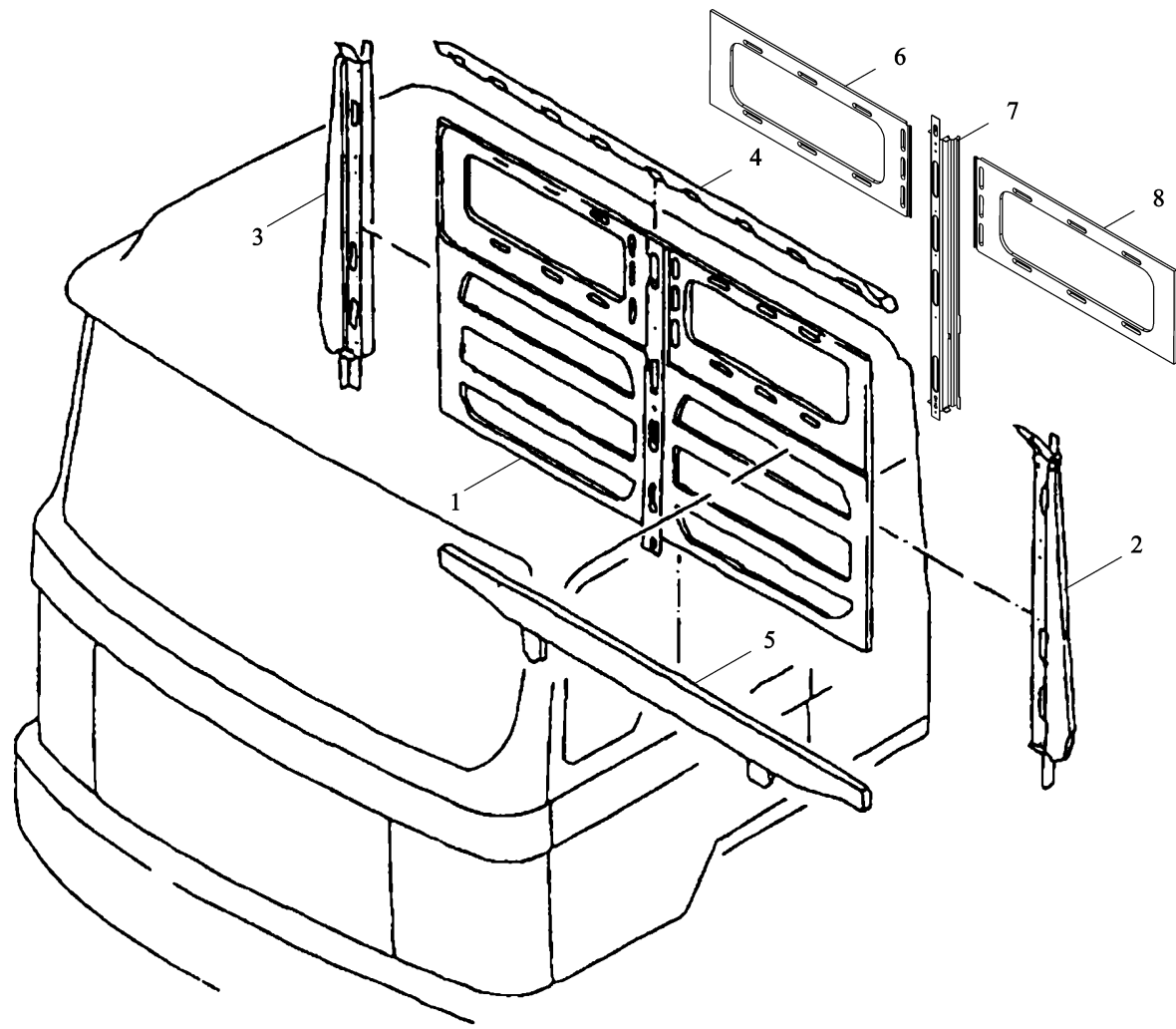

封闭的后围 REAR PANEL CLOSED

序号	件号	名称	Name	数量	适用车型	备注
NO	Part No.	Designation		Quantity	Suitable	Remark
1	81.62710.2285	后围外板	Rear panel replacement group	1		
2	81.62710.2279	左立柱	Rear wall reinforcement left	1		
3	81.62710.2278	右立柱	Rear wall reinforcement right	1		
4	81.62710.2241	后围上横梁	Reinforcement	1		
5	81.62710.4244	后围下横梁总成	Reinforcement assembly lower	1		
6	81.62730.4275	左后窗内板总成	Rear window inner plate (left)	1		
7	81.62730.2542	右后窗内板总成	Rear window inner plate (right)	1		
8	81.62710.2277	中立柱	Middle column	1		

睡铺支架 SLEEPER BRACKET

-205-  陕汽·德龙

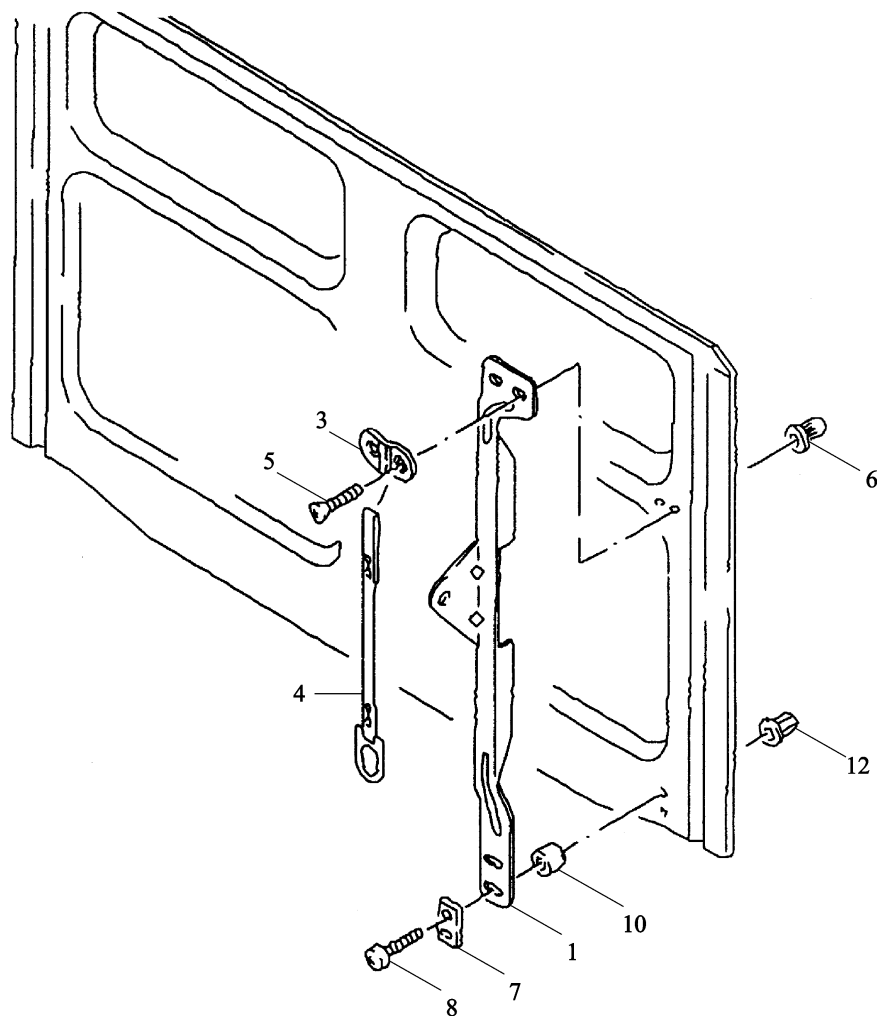
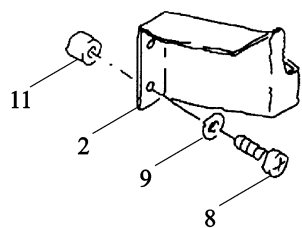

睡铺支架 SLEEPER BRACKET

序号	件号	名称	Name	数量	适用车型	备注
NO	Part No.	Description		Quantity	Suitable	Remark
1	81.62158.0023	左支架总成	Bracket	1		
2	81.62158.0018	卧铺右支架	Support	1		
3	81.62158.0019	装配板	Securing plate	1		
4	81.62150.5033	安全带	Retaining strap assembly	1		
5	06.04300.8916	盘头螺钉	Oval-head countersunk screw	2		M8×35-4.8-H-A2R
6	06.13169.0013	铆接螺母	Blind rivet nut	4		AM8×15.5-QST36.3-A3A
7	81.97487.0494	连接板	Fish plate	1		16×3×65-12.5-40-9.0- ST37-2-A4C
8	06.04201.8713	沉头螺钉	Pan-head screw	4		M8×30-4.8-H-A2R
9	06.15019.0084	垫圈	Washer	2		A8.4×16×1.6-200HV- MAN183-B4
10	81.94289.0163	衬套	Steel tube	4		16×3.5×7.5-0.25-ST35BK
11	06.18610.1509	钢管	Steel tube	2		16×3.5×9-0.2-ST35BK
12	06.13169.0011	铆接螺母	Blind rivet nut	2		AM8×28.7-ST/PUR-A3C

下铺支架隔板 LOWER SLEEPER BRACKET WALL

-207-  陕汽·德龙

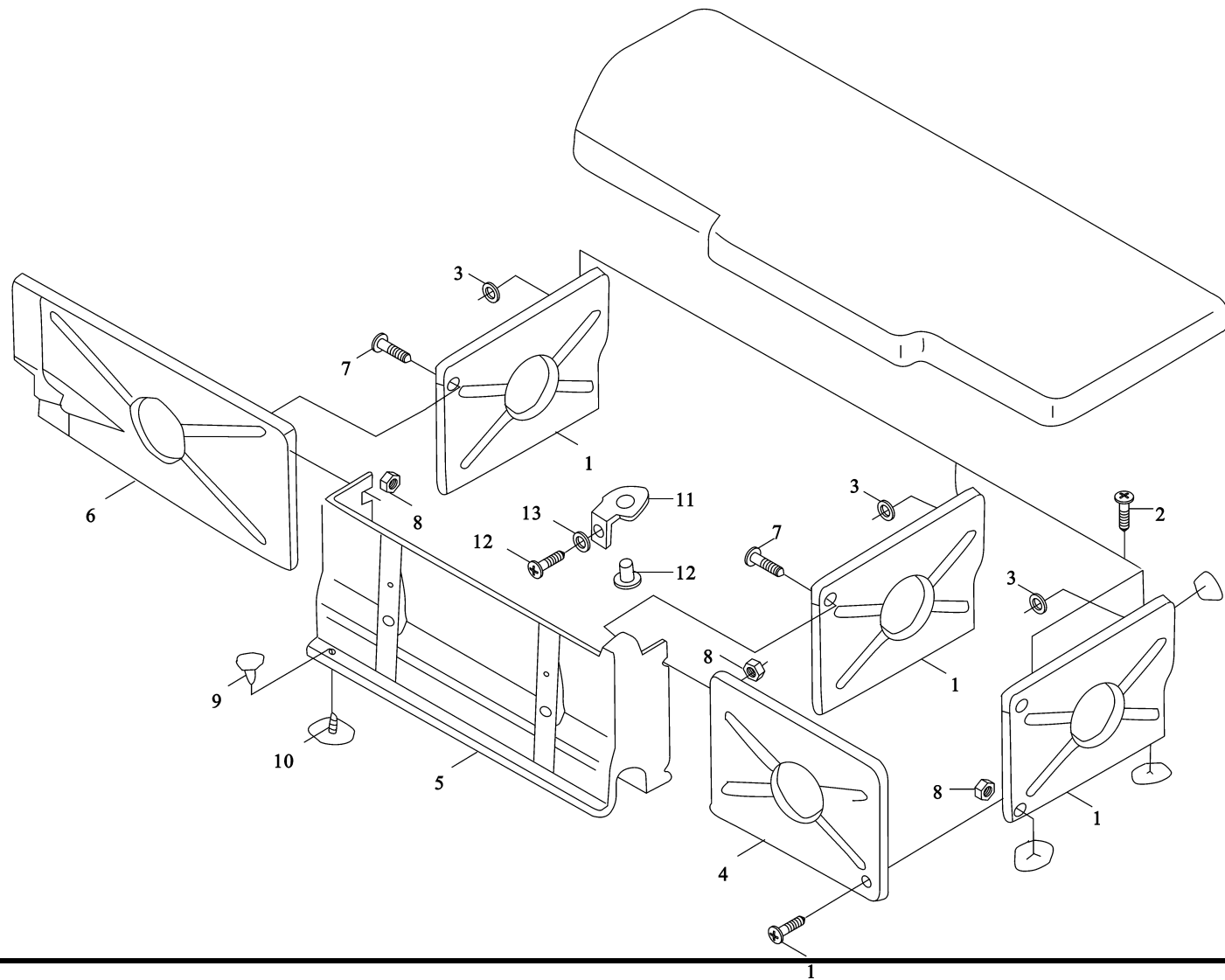

下铺支架隔板 LOWER SLEEPER BRACKET WALL

序号	件号	名称	Name	数量	适用车型	备注
NO	Part No.	Description		Quantity	Suitable	Remark
1	81.62158.0027	下铺支架隔板	Lower sleep bracket wall	3		
2	06.09093.2307	自攻螺钉	Oval head screw	4		ST4,2×38-M-H-A3R
2	06.07158.6808	自攻螺钉	Oval-head self-tapping screw	4		ST3,9×32Z2-C-H-A3R
2	06.07158.1507	自攻螺钉	Oval-head self-tapping screw	4		ST4,2×25C-H-A3R
3	06.07158.6805	自攻螺钉	Oval-head self-tapping screw	4		ST3,9×19Z2-C-H-A3R
3	06.07158.6807	自攻螺钉	Oval-head self-tapping screw	4		ST3,9×25Z2-C-H-A3R
3	06.07158.1507	自攻螺钉	Oval-head self-tapping screw	4		ST4,2×25C-H-A3R
	06.15199.0006	垫圈	Washer	8		5,3×15×1,2-140HV-A3R
4	81.62158.0025	下卧铺左支架	Storage box wall left	1		
5	81.62158.0024	下卧铺中央支架	Stowage box center	1		
6	81.62158.0026	下卧铺右支架	Storage box wall	1		
7	81.90470.0621	自攻螺钉	Grooved raised head collscrew	9		PTKA5×20-WN1411-109-A3R
8	81.90685.0395	螺母	Speed nut	7		50×3,5×8-POM-BL
9	81.90685.0352	铆钉	Sleeve nut with hexagon socket	4		B-9,3/M6/10,0-ST-SW5-A3R
10	81.91020.0748	销钉	Pin	1		
11	81.91605.0040	固定板	Securing plate	1		
12	06.04201.8509	盘头螺钉	Pan-head screw	2		M5×20-4,8-H-A2R
13	06.15019.0072	垫圈	Washer	2		A5,3×10×1-200HV-A3R

下铺 LOWER SLEEPER

-209-  陕汽·德龙

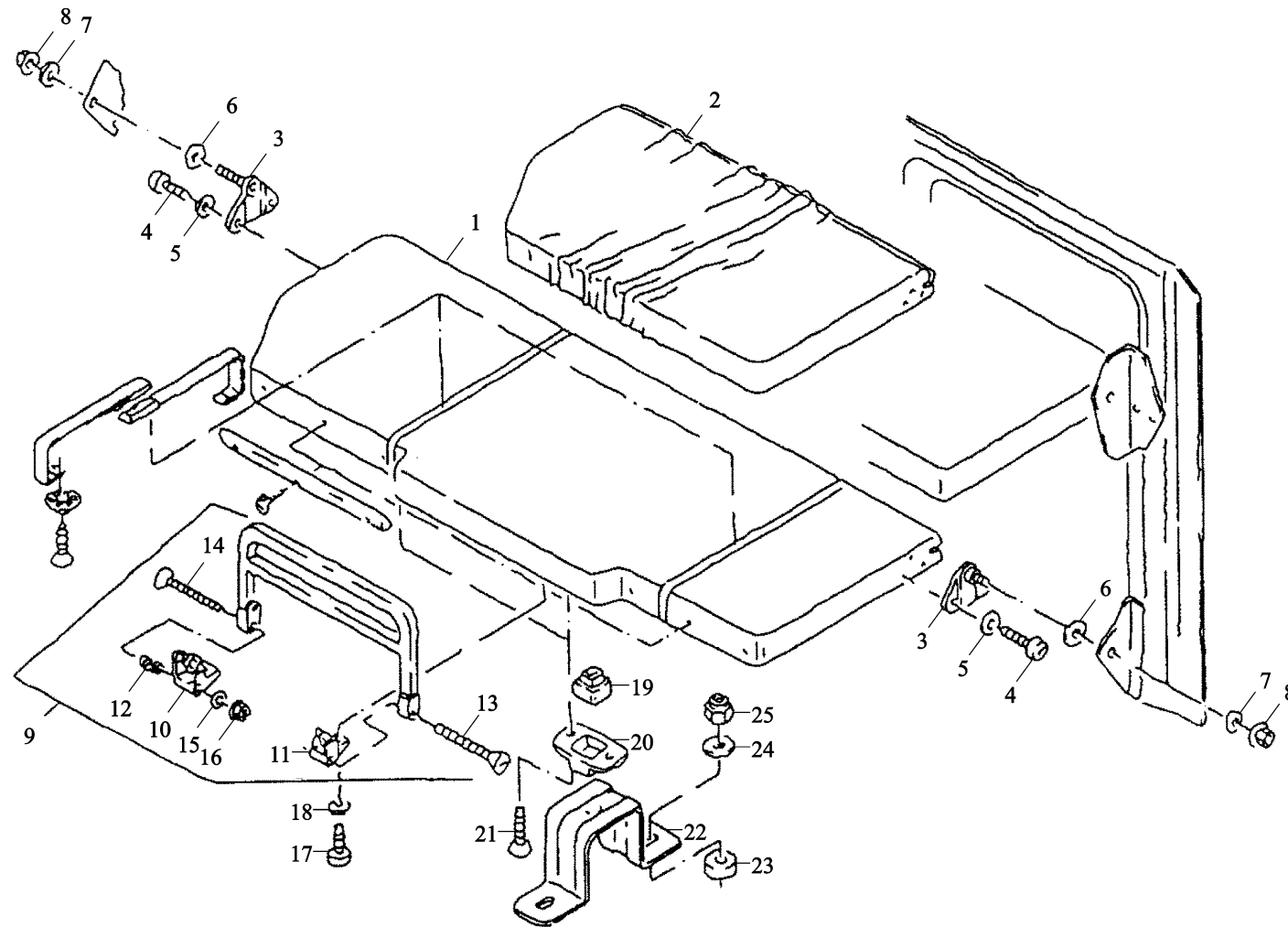

下铺 LOWER SLEEPER

序号	件号	名称	Name	数量	适用车型	备注
NO	Part No.	Description		Quantity	Suit for	Remark
	DZ1643370030	卧铺总成	bunk assembly	1		
1	81.62159.6268	卧铺总成	bunk assembly	1		
2	81.62160.5143	卧铺垫总成	covering assembly	1		
3	81.62159.5229	板总成	plate assembly	2		
4	06.04209.0030	平头螺钉	pan-head screw	4		M8×16-4.8-H-A3R
5	06.15019.0084	垫片	washer	4		A8.4×16×1.6-200HV- MAN183-B4
6	81.90713.0004	垫片	washer	2		12.5×25×2.5
7	06.15019.0084	垫片	washer	2		A8.4×16×1.6-200HV- MAN183-B4
8	06.11240.0604	六角锁紧螺母	hex lock nut	2		BM8-8-MAN184-B4
9	81.62150.6017	保护架总成	securing clip assembly	1		
10	81.62150.6016	锁止架总成	retainer, left assembly	1		
11	81.62150.0023	安全装置轴承支架	bracket	1		
12	06.46080.0340	压缩弹簧	pressure spring	2		2.5×12.5×47.5
13	06.04299.0009	沉头螺钉	countersunk screw	1		M8×90×34.4
14	06.04299.0010	沉头螺钉	countersunk screw	1		M8×100×34.4
15	06.15019.0084	垫片	washer	2		A8.4×16×1.6-200HV- MAN183-B4
16	06.11240.0604	六角锁紧螺母	hex lock nut	2		BM8-8-MAN183-B4
17	06.04209.0030	盘头螺钉	pan-head screw	6		M8×16-4.8-H-A3R
18	06.15019.0084	垫片	washer	6		A8.4×16×1.6-200HV- MAN183-B4
19	81.96020.0129	橡胶垫	rubber pad	2		26.5×29.5×19.8
20	81.62670.0019	黑色车门止动器	housing door arrestor black	2		

下铺 LOWER SLEEPER

-211-  陕汽·德龙

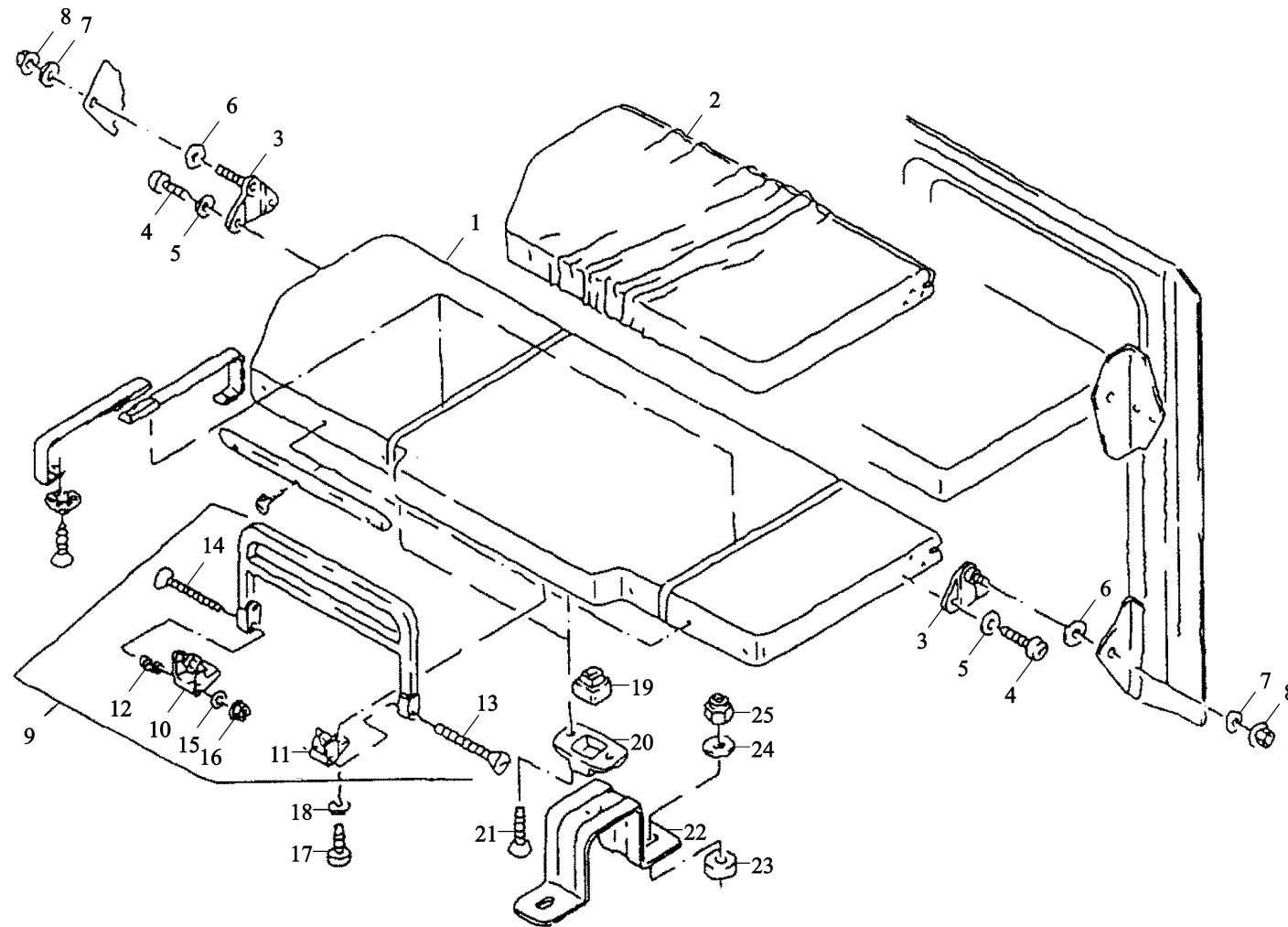

下铺 LOWER SLEEPER

序号	件号	名称	Name	数量	适用车型	备注
NO	Part No.	Description		Quantity	Suitable	Remark
21	06.04209.0023	盘头螺钉	pan-head screw	4		M5×16-4.8-H-A3R
22	81.62158.5010	支架总成	bracket assembly	2		
23	88.90710.0070	垫片	washer	4		6.5×20×7-ST52-3-A3C
24	06.15190.0407	垫片	washer	4		6.4×18×1.6-140HV-A3R
25	06.12079.0003	六角锁紧螺母	hex cap lock nut	4		M6-6-A3R

上铺装置 UPPER SLEEPER EQUIPMENT

-213-  陕汽·德龙

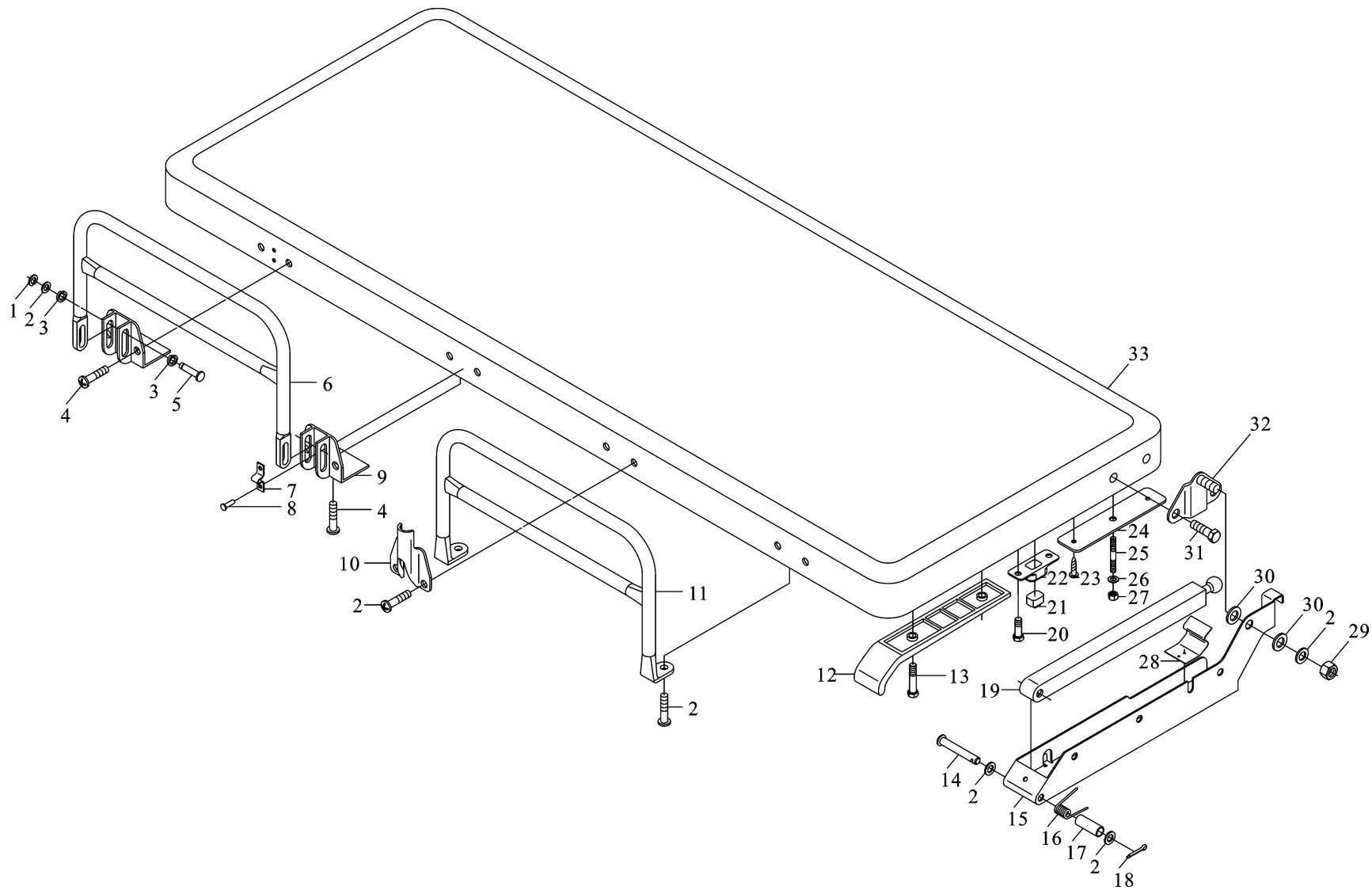

上铺装置 UPPER SLEEPER EQUIPMENT

序号	件号	名称	Name	数量	适用车型	备注
NO	Part No.	Description		Quantity	Suit for	Remark
	81.62159.6261	上铺装置	Upper sleeper equipment			
1	06.29050.0110		Circlip	2		7-ZNPHR3F
2	06.15019.0084	轴用弹性挡圈	Washer	8		A8.4-200HV-A3R
3	81.90712.0815		Washer	4		8.5×16×2-PA6
4	06.04201.8709	垫圈	Hex screw	12		M8×20-4.8-HA3Q
5	81.91020.0743		Pin	2		
6	81.62150.6015	垫圈	Active protect fence	1		
7	81.97651.0148		Spring	2		
8	06.24041.0406	十字盘头螺钉	Rivet	4		2×8-UST36-2
9	81.62150.2060		Bracket	2		
10	81.62150.0027	销钉	Fastening plate	2		
11	81.62150.5030		Fixation protect fence	1		
12	81.62159.0193	活动护栏	Protect cap	2		
13	06.04201.2509		Screw	4		M5×20
14	06.21569.0149	簧片	Pin	2		B8H11×75×71.5-CQ15K-A3R
15	81.62159.5278		Sleeper bracket left	1		
	81.62159.2468		Sleeper bracket right	1		
16	81.97630.0174	铆钉	Spring	2		
17	81.93030.0198	活动护栏支架	Bush	2		
18	06.16029.0035		Cotter pin	2		
19	81.62159.5277	夹紧板	Rod	2		
20	06.04300.8707		Screw	4		M5×12-4.8-H-A2R
21	81.96020.0129	固定护栏	Rubber cushion	2		
22	81.62159.0153		Cushion seat	2		
23	06.07158.1503	护盖	screw	4		ST4.2×13-C-H-A3R

上铺装置 UPPER SLEEPER EQUIPMENT

-215-  陕汽·德龙

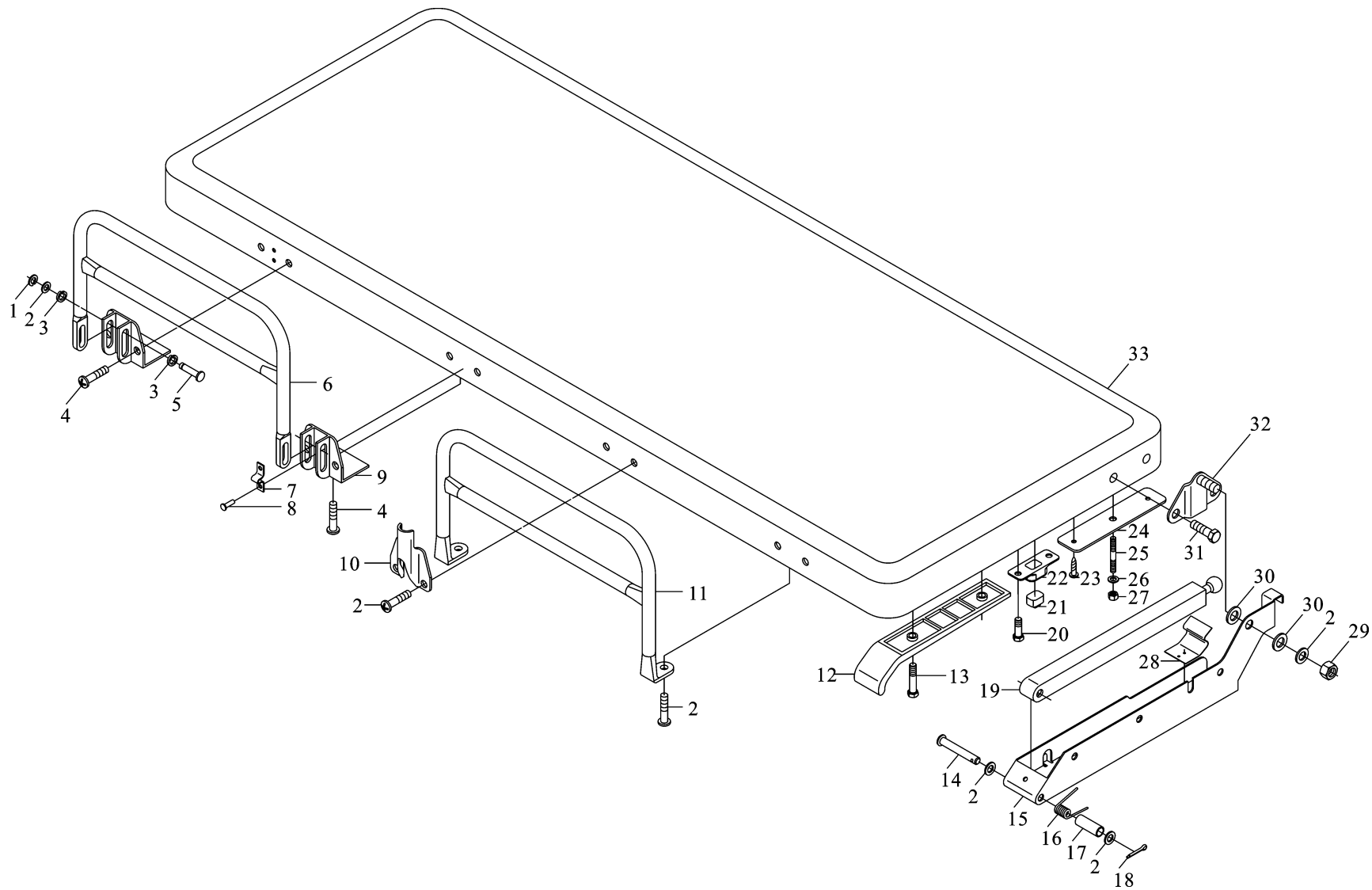

上铺装置 UPPER SLEEPER EQUIPMENT

序号	件号	名称	Name	数量	适用车型	备注
NO	Part No.	Description		Quantity	Suit for	Remark
24	81.62159.2470	固定板	Fixation plate	2		
25	06.06156.0515		Stud	2		M8×40-45H
26	06.15019.0084	双头螺柱	Washer	2		A8.4-200HV-A3R
27	06.11064.2114		Hex nut	2		BM8-04-A2C
28	81.97651.0147	垫圈	Circlip	2		BM8-8-A2R
29	06.11240.0604		Hex nut	2		
30	81.90713.0004	六角螺母	Plastic sheet	4		
31	06.04209.0030		Screw	4		M8×16-4.8-H-A2R
32	81.62159.5229	卡簧	Plate	2		
33	81.62159.6259		Sleeper assy	1		
		六角螺母				
		塑料垫片				
		十字槽盘头螺钉				
		板总成				
		卧铺总成				

密封的后围板 REAR WALL PANELLING CLOSED

-217-  陕汽·德龙

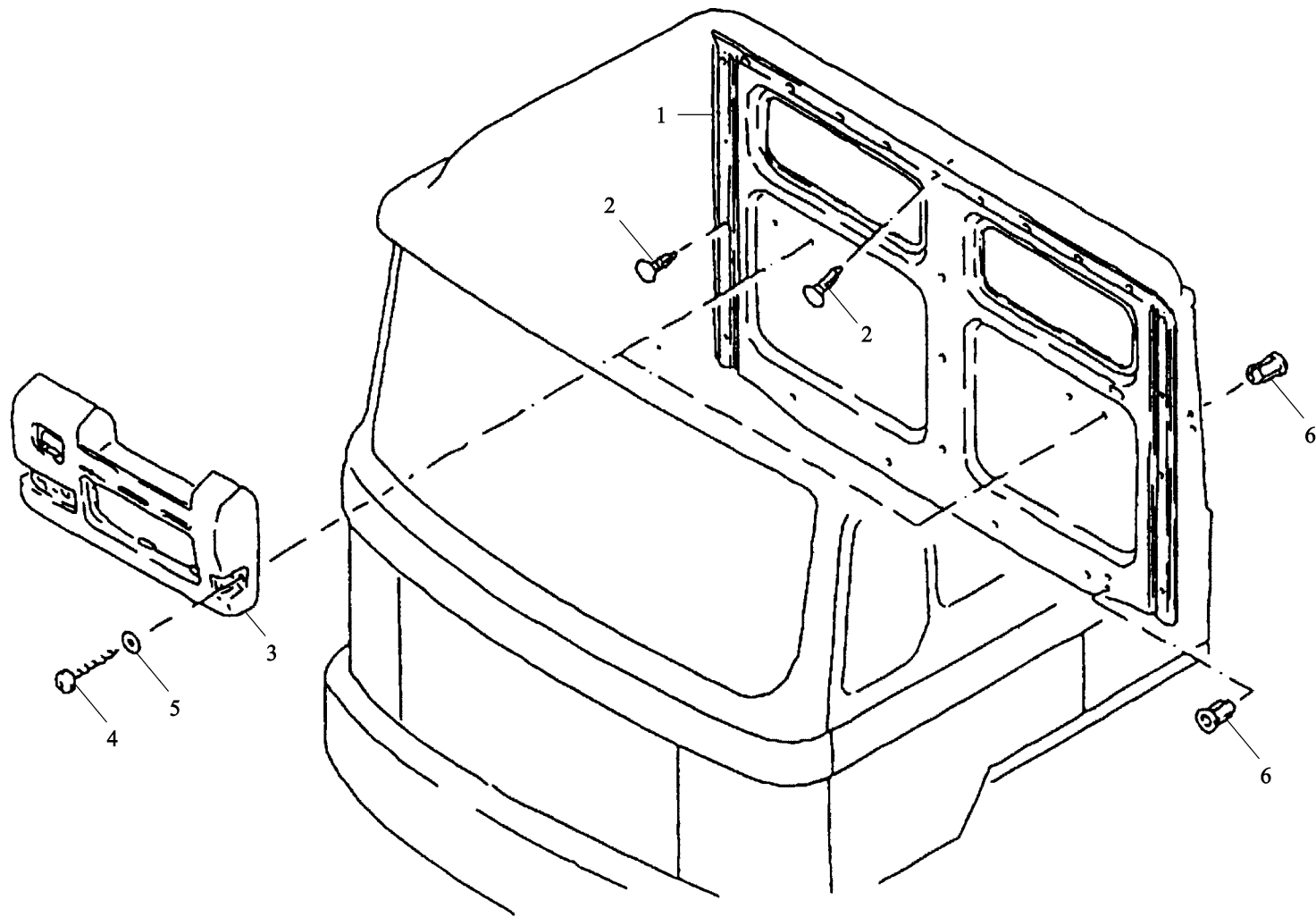

密封的后围板 REAR WALL PANELLING CLOSED

序号	件号	名称	Name	数量	适用车型	备注
NO	Part No.	Description		Quantity	Suitable	Remark
1	81.62770.0100	加宽驾驶室后围内饰板	Widen cab rear wall	1		封闭式
2	81.92202.0026	铆钉	Rivet	19		7.2×20/26-PA6-GR
3	81.62740.0067	驾驶室后围照明灯柜架	Adapter	1		高顶
4	06.07158.1409	椭圆头自攻螺钉	Oval-head self-tapping screw	2		ST9×38C-J-A3R
5	06.15013.0065	垫片	Washer	2		A4.3×9×0.8-200HV- MAN183-B1
6	06.13169.0011	空心铆钉六角螺母	Blind rivet nut with hexagon	8		AM8×28.7-ST/PUR-A3C

座椅底座盖板 COVERING SEAT BOX

-219-  陕汽·德龙

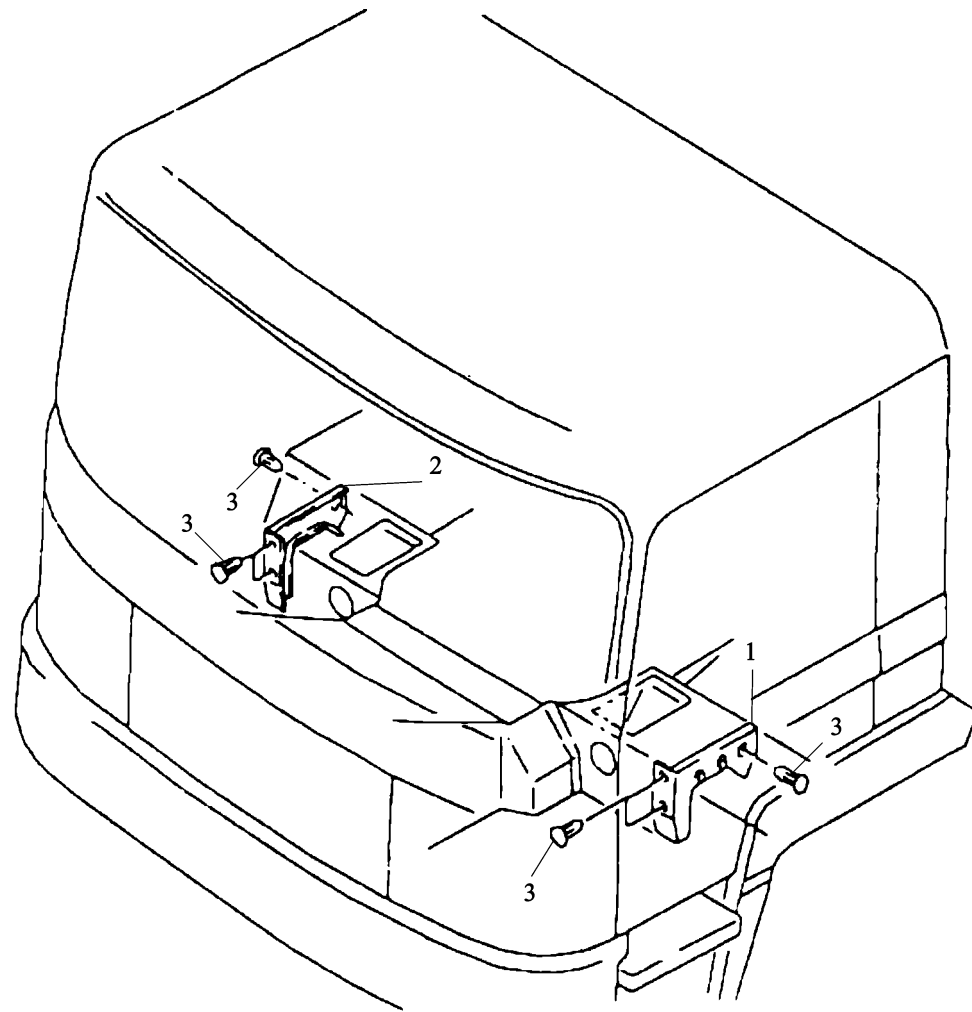

座椅底座盖板 COVERING SEAT BOX

序号	件号	名称	Name	数量	适用车型	备注
NO	Part No.	Designation		Quantity	Suitable	Remark
1	81.62230.0039	护盖左	covering left	1		
2	81.62230.0040	护盖右	covering right	1		
3	81.92201.0093	铆钉	rivet	6		6.2×14.8-POM-RAL9011

左空气弹簧座椅 SEAT LEFT AIR SPRING

-221-  陕汽·德龙

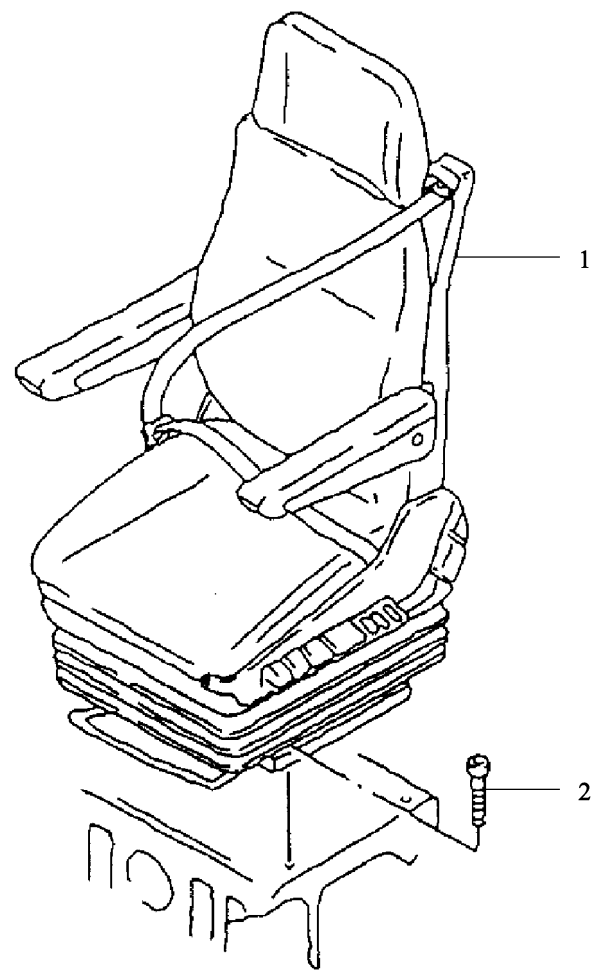

左空气弹簧座椅 SEAT LEFT AIR SPRING

序号	件号	名称	Name	数量	适用车型	备注
NO	Part No.	Description		Quantity	Suit for	Remark
1	81.62301.6895	左座椅总成	Seat air spring left	1		
	81.62301.6896	右座椅总成	Seat air spring right	1	豪华型	用于右置车 to right
	81.62301.0050	右座椅总成	Seat air spring right	1	豪华型	用于右置车 to right
	DZ1643510030	液压式左座椅总成	Hydraulic seat assy left	1		
	DZ1600516210	左座椅总成	Left seat assy	1		用于右置车 to right
	81.62301.6899	左固定座椅总成	Left fixation seat assy	1		用于右置车 to right
	DZ1643510060	左座椅总成	Seat air spring left	1		用于右置车 to right
2	06.02109.0045	螺 钉	Cylinder screw	4		M8×25SC-8.8-MAN183-B1

右固定座椅 SEAT RIGHT STATIC

-223-  陕汽·德龙

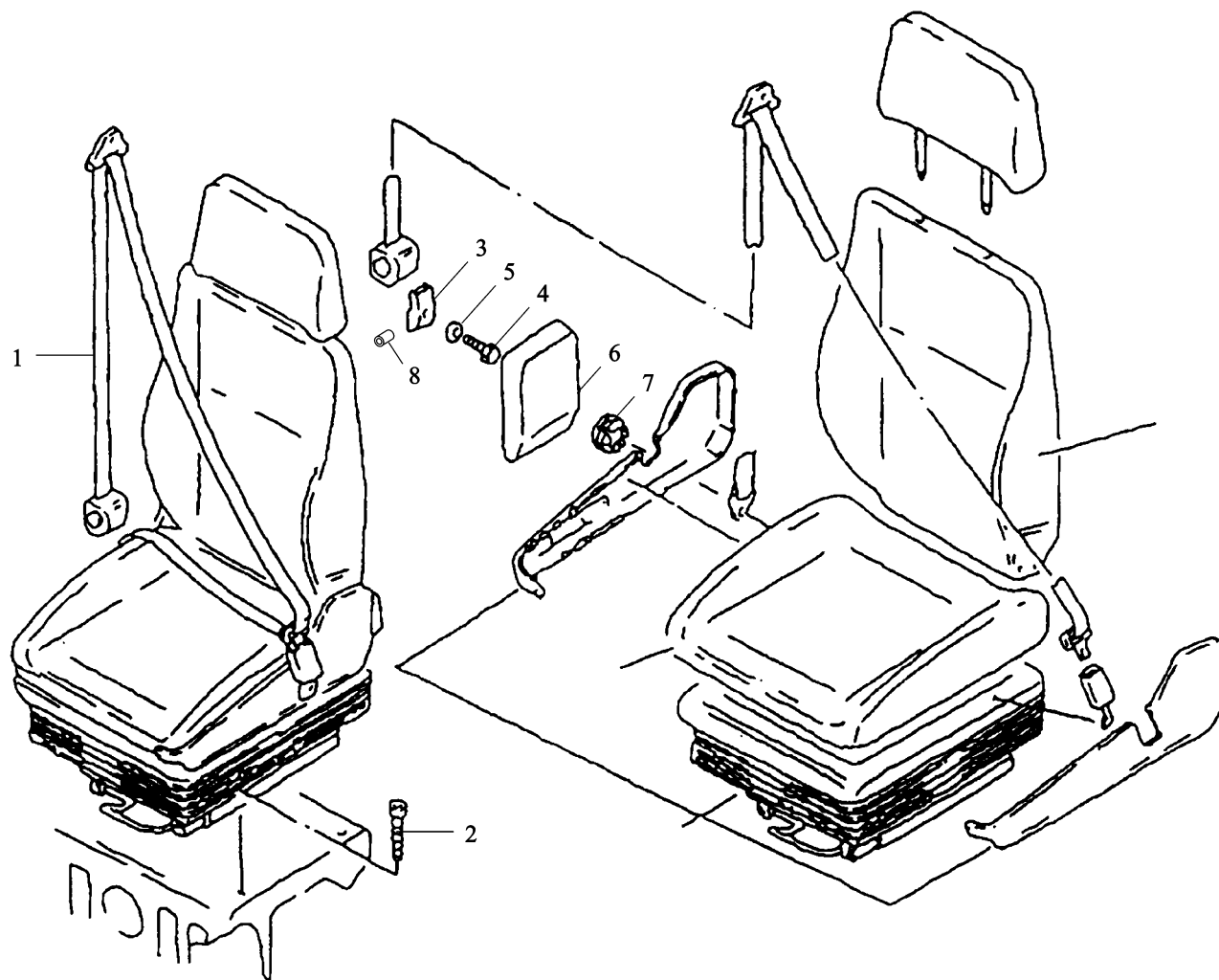

右固定座椅 SEAT RIGHT STATIC

序号	件号	名称	Name	数量	适用车型	备注
NO	Part No.	Description		Quantity	Suitable	Remark
1	81.62301.6900	右固定座椅总成	Seat static right	1		
	81.62301.6896	右座椅总成	Seat static right	1		用于右置车 to right
2	06.02109.0045	螺 钉	Cylinder screw	4		M8×25SC-8.8-MAN183-B1
3	81.62305.0027	支 架	Bracket	1		
4	06.01489.0055	六角螺栓	Hex bolt	2		7/16"-20UNFX22-8.8-SW17-A2C
5	81.90712.0970	垫 片	Washer	2		11.5×21×2-ST2K50-A3C
6	81.62305.0026	盖	Covering	1		
7	81.62340.0117	帽	Cap	1		
8	81.94299.2371	钢 管	Steel pipe	2		

左车门止动器和车门操作系统 DOOR ARRESTOR AND DOOR ACTUATING SYSTEM LEFT

-225-  陕汽·德龙

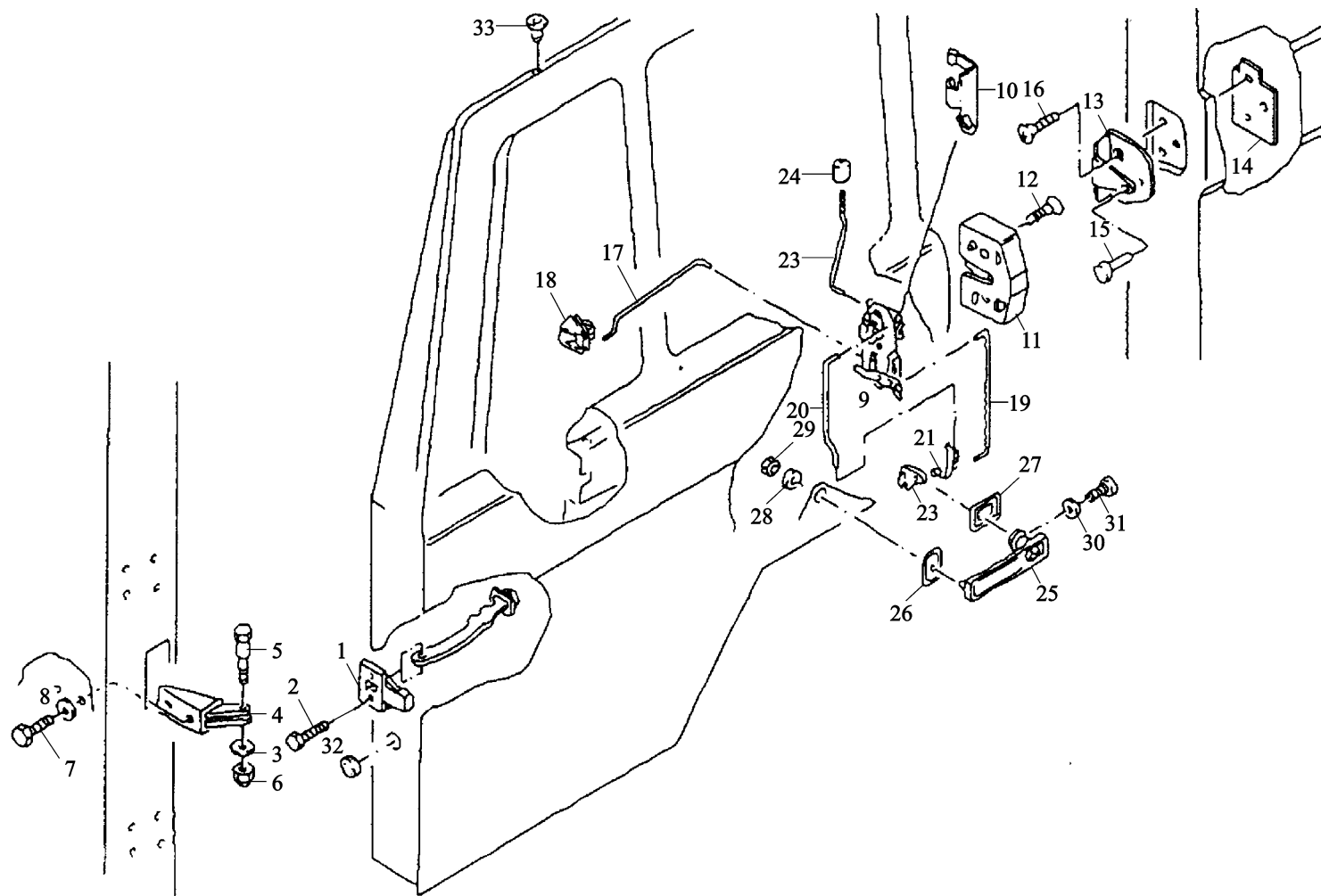

左车门止动器和车门操作系统 DOOR ARRESTOR AND DOOR ACTUATING SYSTEM LEFT

序号	件号	名称	Name	数量	适用车型	备注
NO	Part No.	Description		Quantity	Suitable	Remark
1	81.62670.6011	车门止动器总成	Door arrestor assembly	1		
2	06.01470.0409	六角头带垫螺栓	Hex bolt	2		M6×16
3	06.15013.6109	平垫圈	Washer	20		A6.4×12×1.6-200HV- MAN183-B1
4	81.62692.5001	支座总成	Support assembly	1		
5	81.62691.0010	螺钉	Screw	1		
6	06.12072.0153	锁紧螺母	Hex cap lock nut	1		
7	06.01303.3113	六角螺栓	Hex bolt	2		
8	06.15013.6111	垫片	Washer	2		A8.4×16×1.6-200HV- MAN183-B1
9	DZ16.4334.0030	左车门锁总成	Door lock assembly left	1		
10	81.62680.0069	绿夹子	Clip green	4		
11	81.62680.6095	左锁块	Lock assembly	1		
12	06.02829.0009	锁紧螺钉	Raised counters head locking screw	2		
13	81.62680.0055	碰板	Striker plate	1		
14	81.90750.0571	锁柱螺母板	Threaded plate	1		
15	81.62680.0070	销子	Pin	1		
16	06.04308.0909	沉头螺钉	Oval-head countersunk screw	2		
17	81.62680.0085	左操纵杆	Operating rod left	1		
18	81.62680.0083	导板	Guide plate	1		
19	81.62680.0074	操纵杆（四）	Operating rod	1		
20	81.62680.0073	操纵杆（三）	Operating rod	1		
21	81.62680.0069	绿夹子	Clip green	1		
22	81.62641.0085	左支架总成	Lever assembly	1		

左车门止动器和车门操作系统 DOOR ARRESTOR AND DOOR ACTUATING SYSTEM LEFT

序号	件号	名称	Name	数量	适用车型	备注
NO	Part No.	Description		Quantity	Suitable	Remark
23	81.62680.0087	左操纵杆	Operating rod assembly left	1		
	81.62680.5013	左操纵杆	Operating rod assembly left	1		适用带中央锁紧装置的驾驶室
24	81.62680.0059	按钮	Knob	1		
25	81.97100.6098	外手柄总成	Lock set in cab	1		(含左右外手柄、点火开关、油箱、锁芯)
26	81.62642.0032	橡胶垫板	Escutcheon	1		
27	81.62642.0031	橡胶垫板	Escutcheon	1		
28	06.15191.0207	垫片	Washer	1		6.4×18×1.6-140HV-MAN183-B1
29	06.11184.0112	六角螺母	Hexagon nut	1		M6-8-MAN183-B1
30	06.16739.0011	弹簧垫圈	Washer	1		A6.4×12×1.6-200HV-MAN183-B1
31	06.02829.0010	盘头螺钉	Pan-head screw	2		M6×10-MK5-4.8-H-A2C
32	81.96001.0388	穿线护套	Grommet	2		
33	81.96002.0142	塞子	Plug	1		
				2		

右车门止动器和车门操作系统 DOOR ARRESTOR AND DOOR ACUATING SYSTEM RIGHT

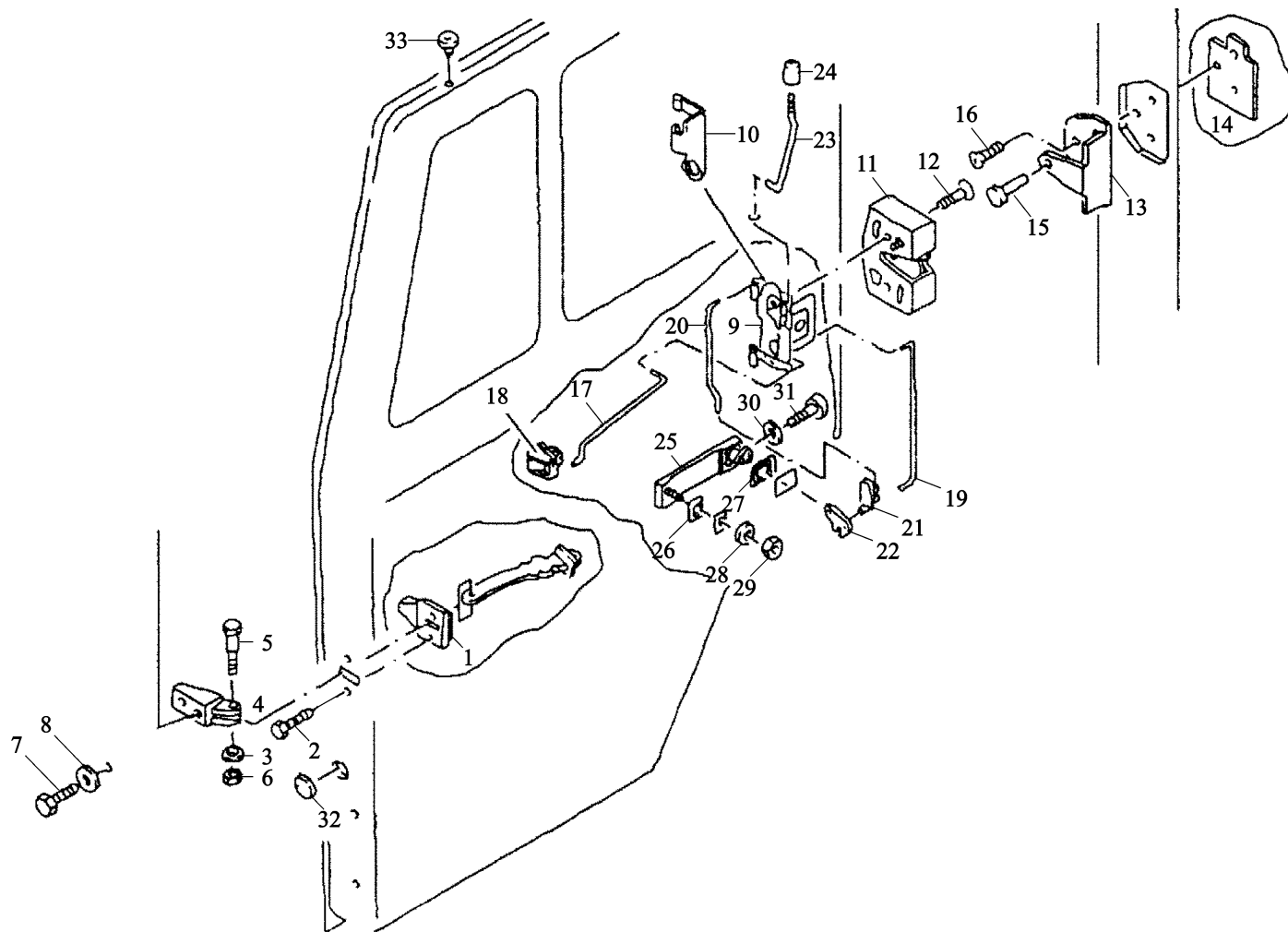

右车门止动器和车门操作系统 DOOR ARRESTOR AND DOOR ACUATING SYSTEM RIGHT

序号	件号	名称	Name	数量	适用车型	备注
NO	Part No.	Description		Quantity	Suitable	Remark
1	81.62670.6011	车门止动器总成	Door arrestor assembly	1		
2	06.01470.0409	带垫六角螺栓	Hex bolt	2		M6×12SK-8.8-MAN183-A2C
3	06.15013.6109	平垫圈	Washer	2		A6.4×12×1.6×200HV- MAN183-B1
4	81.62692.5001	支座总成	Support assembly	1		
5	81.62691.0010	螺钉	Screw	1		
6	06.12072.0153	锁紧螺母	Hex cap lock nut	1		
7	06.01303.3113	锁紧螺栓	Hex bolt	2		M6-6-A2C
8	06.15013.6111	垫片	Washer	2		A8.4×16×1.6-200HV- MAN183-B1
9	DZ1643340040	右车门锁总成	Door lock assembly	1		
10	81.62680.0058	红夹子	Door lock assembly	4		
11	81.62680.6096	右锁块	Lock assembly	1		
12	06.02829.0009	锁紧螺钉	Raised counters head locking screw	2		M8×30-MK8-A2
13	81.62680.0055	碰板	Striker plate	1		
14	81.90750.0571	螺纹板	Threded plate	1		
15	81.62680.0070	销子	Pin	1		
16	06.04308.0909	沉头螺钉	Oval-head counter sunk screw	2		M8×16-A2
17	81.62680.0084	右操纵杆	Operating rod right	1		
18	81.62680.0083	导板	Guide plate	1		
19	81.62680.0074	操纵杆（四）	Operating rod	1		
20	81.62680.0072	操纵杆（三）	Operating rod	1		
21	81.62680.0058	红夹子	Clip red	1		
22	81.62641.0086	支架总成	Lever assembly right	1		

右车门止动器和车门操作系统 DOOR ARRESTOR AND DOOR ACUATING SYSTEM RIGHT

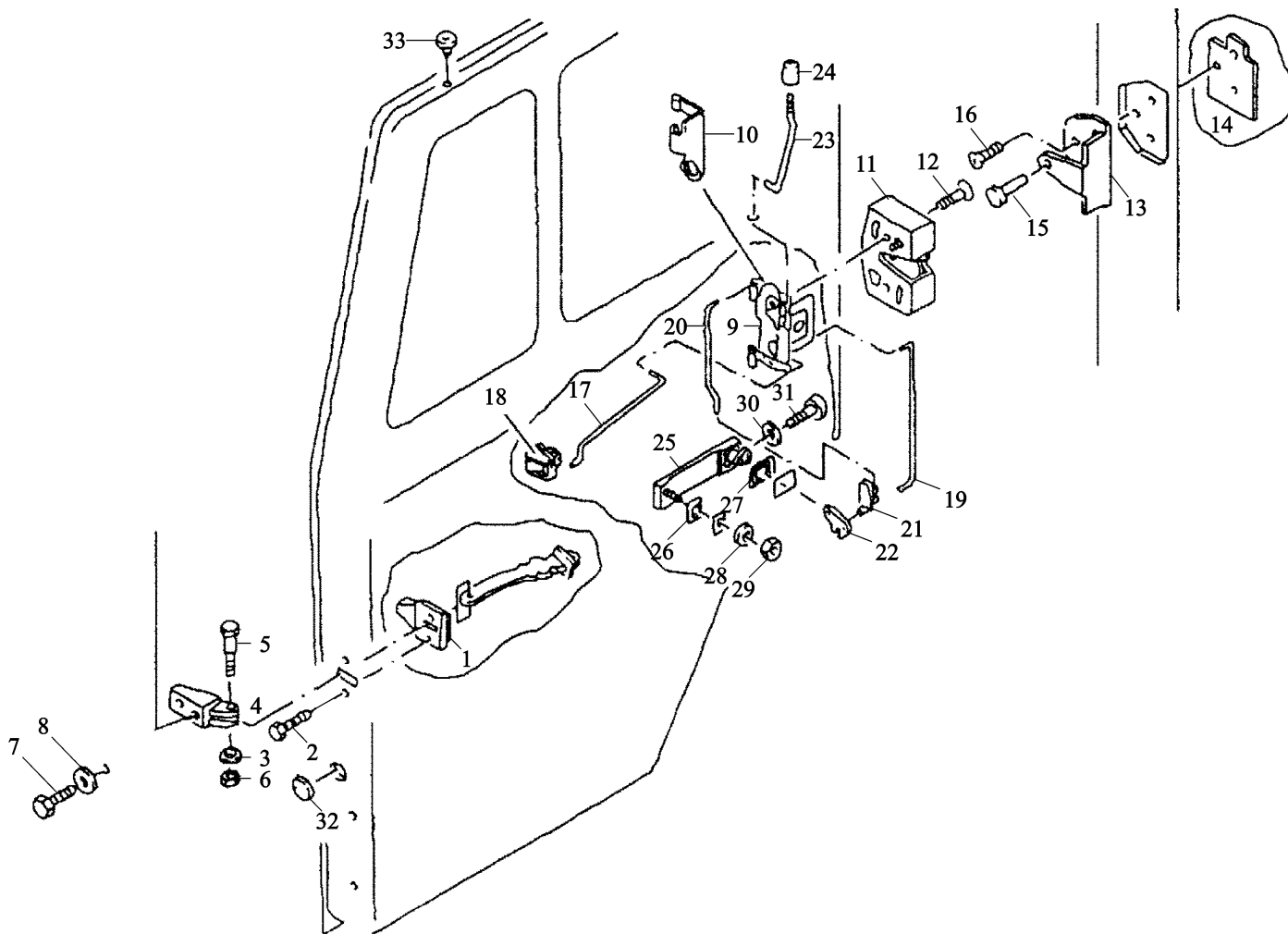

右车门止动器和车门操作系统 DOOR ARRESTOR AND DOOR ACUATING SYSTEM RIGHT

序号	件号	名称	Name	数量	适用车型	备注
NO	Part No.	Description		Quantity	Suitable	Remark
23	81.62680.0086	右操纵杆	Operating rod assembly right	1		
	81.62680.5014	右操纵杆	Operating rod assembly right	1		
24	81.62680.0049	按钮	Knob	2		
25	81.97100.6098	外手柄总成	Lock set in cab	1		(含左右外手柄、点火开关、油箱、锁芯)
26	81.62642.0032	橡胶垫板	Escutcheon	1		
27	81.62642.0031	橡胶垫板	Escutcheon	1		
28	06.15191.0207	垫片	Washer	1		6.4×18×1.6-140HV-MAN183-B1
29	06.11184.0112	六角螺母	Hexagon nut	2		M6-8-MAN183-B1
30	06.16739.0011	弹簧垫圈	Washer	1		A6.4×12×1.6-200HV-MAN183-B1
31	06.02829.0010	盘头螺钉	Pan-head screw	2		M6×10-MK5-4.8-N-A2C
32	81.96001.0388	穿线护套	Pan-head screw	1		
33	81.96002.0142	塞子	Plug	2		8.3×11-13-PE

左车门铰链和右车门铰链 DOOR HINGE LEFT AND RIGHT

-233-  陕汽·德龙

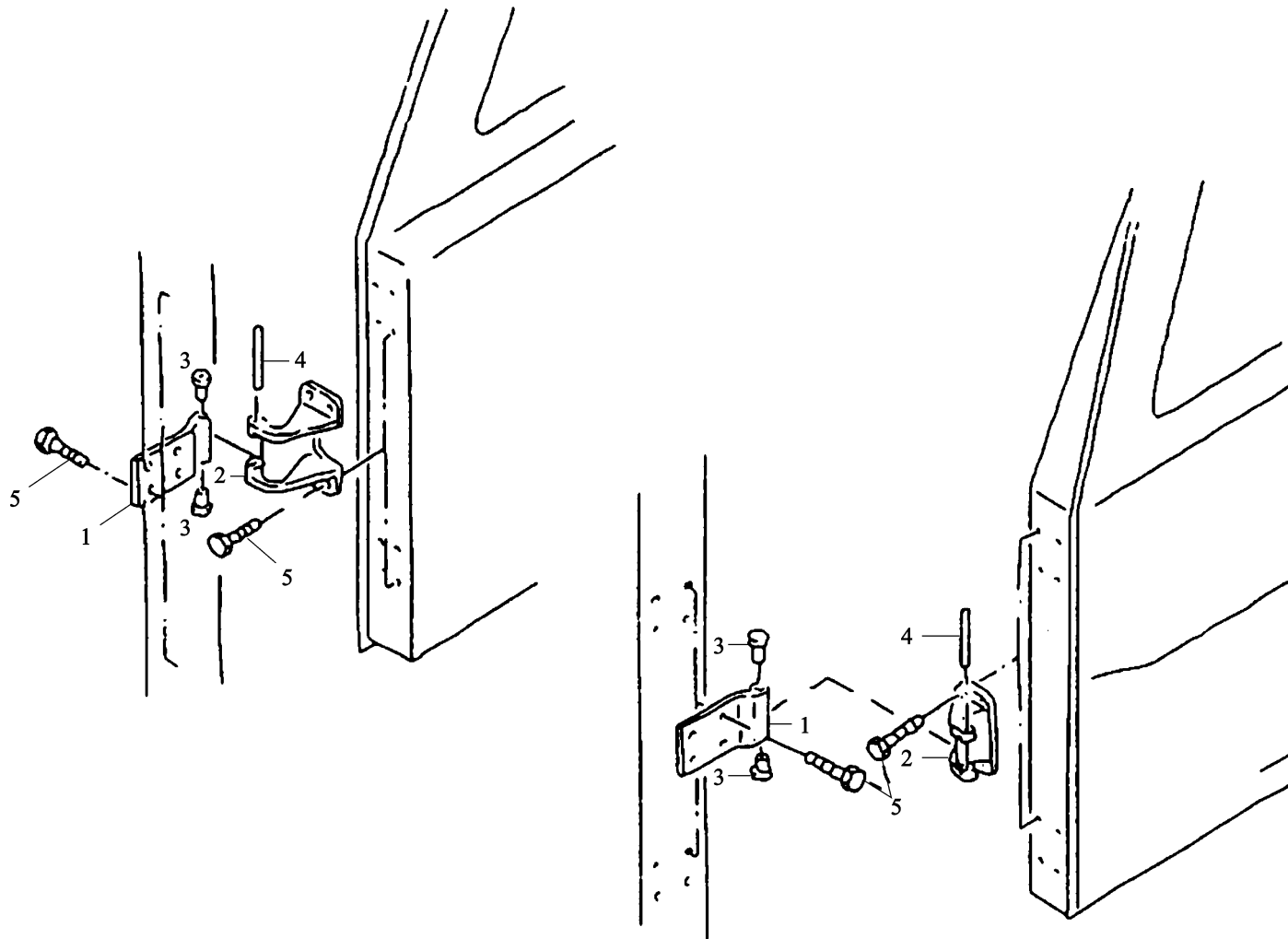

左车门铰链和右车门铰链 DOOR HINGE LEFT AND RIGHT

序号	件号	名称	Name	数量	适用车型	备注
NO	Part No.	Description		Quantity	Suitable	Remark
1	81.62690.0047	铰链零件II	Hinge part	4		
2	81.62690.0042	铰链零件I	Hinge part	4		
3	81.62690.0046	衬套	Bush	8		
4	81.62691.0007	铰链轴	Hinge pin	4		
5	06.01470.0513	六角螺栓	Hex bolt	32		M8×25Z1-8.8-MAN183-A2C
	81.62690.6026	车门铰链总成	Door hinge assy	4		

手动玻璃升降器 HANDLE WINDOW LIFTER

-235-  陕汽·德龙

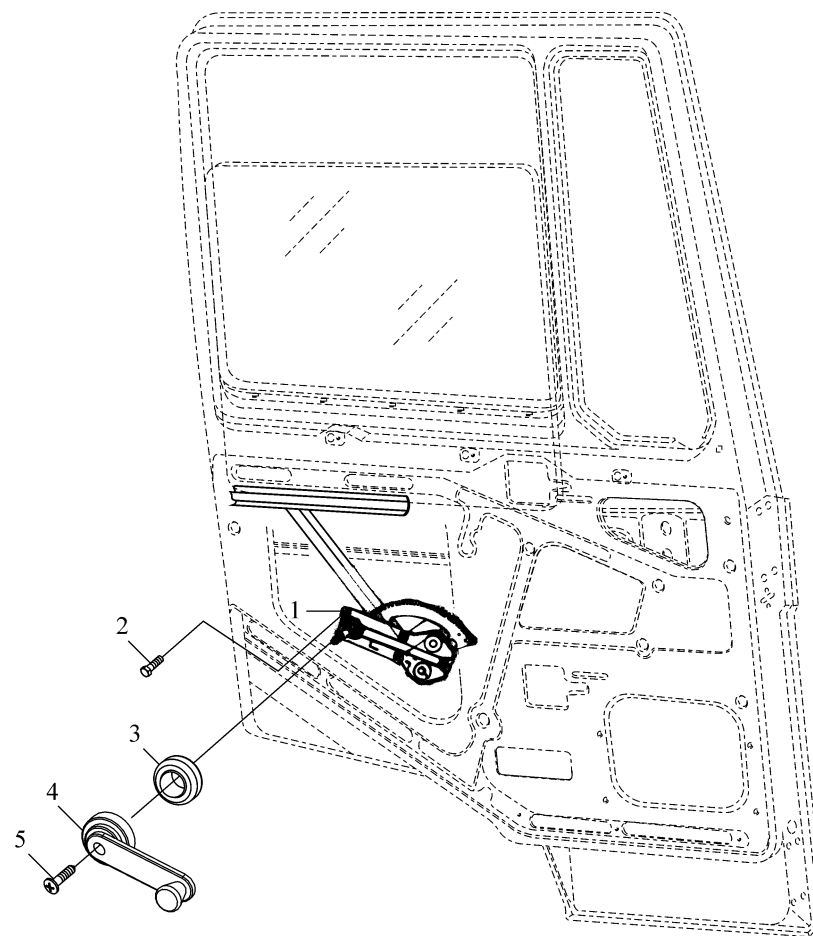

手动玻璃升降器 HANDLE WINDOW LIFTER

序号	件号	名称	Name	数量	适用车型	备注
NO	Part No.	Description		Quantity	Suit for	Remark
1	81.62640.6057	左玻璃升降器	Window lifter assembly left	1		
	81.62640.6058	右玻璃升降器	Window lifter assembly right	1		
2	06.04209.0033	盘头螺钉	Pan-head screw	4		M6×10Z1-4.8-H-A2C
	06.02829.0010	盘头螺钉	Pan-head screw	5		M6×10-MK5-4.8-H-A2C
3	81.62640.0095	手柄护罩	Escutcheon	1		
4	81.62641.6052	升降器手柄	Window crank assembly	1		
5	06.04300.4706	十字槽沉头螺钉	Oval-head countersunk screw	1		M5×10-4.8-H2I

电动控制的左车门窗升降器 DOOR WINDOW LIFTER LEFT ELECTRICALLY OPERATED

-237-  陕汽·德龙

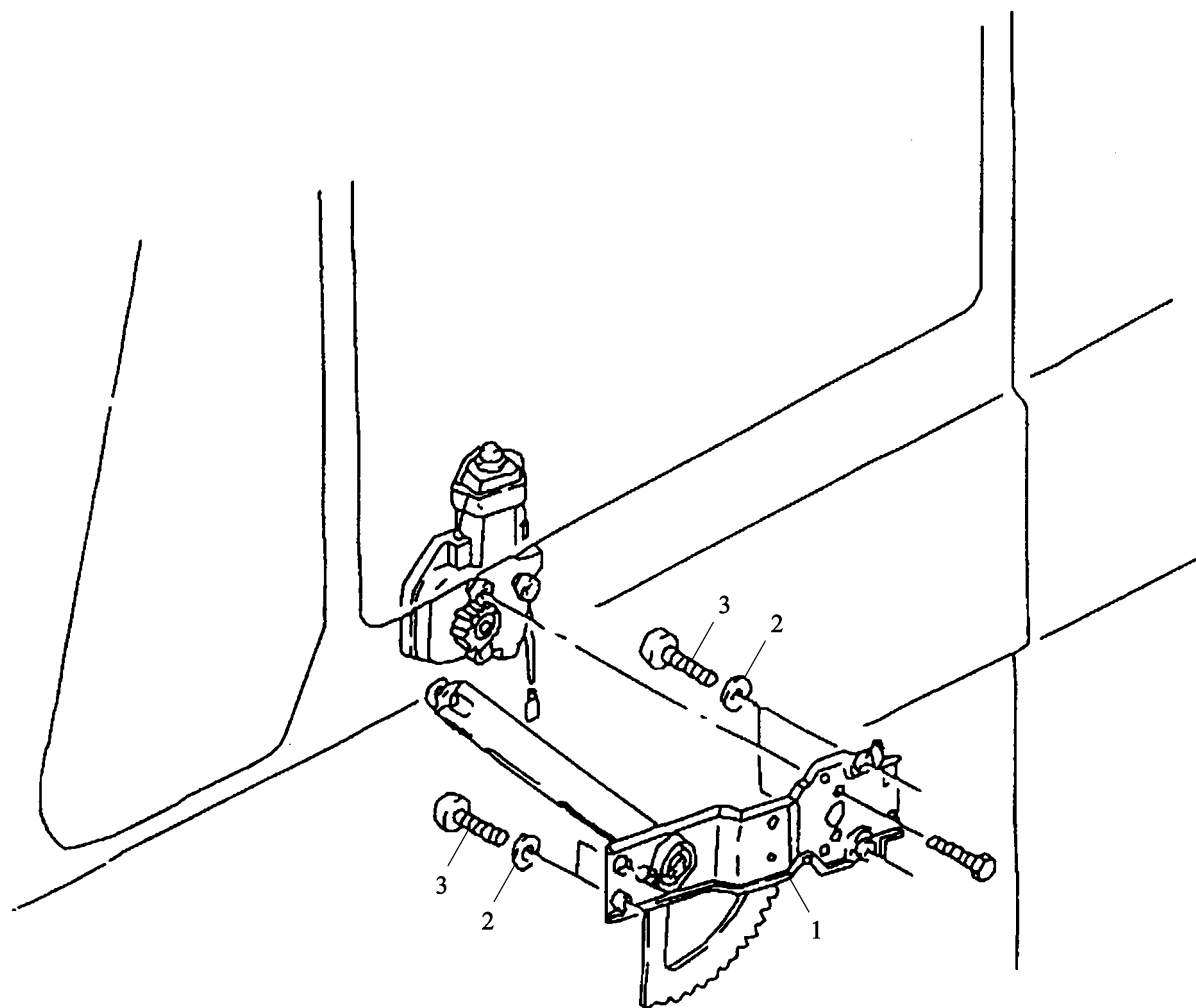

电动控制的左车门窗升降器 DOOR WINDOW LIFTER LEFT ELECTRICALLY OPERATED

序号	件号	名称	Name	数量	适用车型	备注
NO	Part No.	Description		Quantity	Suit for	Remark
1	81.62640.6057	左玻璃升降器	Left window lifter	1		
	81.62640.6049	左电动玻璃升降器	Left electrical window lifter	1		
2	06.15013.6109	平垫圈	Flat washer	4		A6.4×12×1.6-200HV-A3C
3	06.02829.0010	盘头螺钉	Pan-head screw	4		

电动控制的右车门窗升降器 DOOR WINDOW LIFTER RIGHT ELECTRICALLY OPERATED

-239-  陕汽·德龙

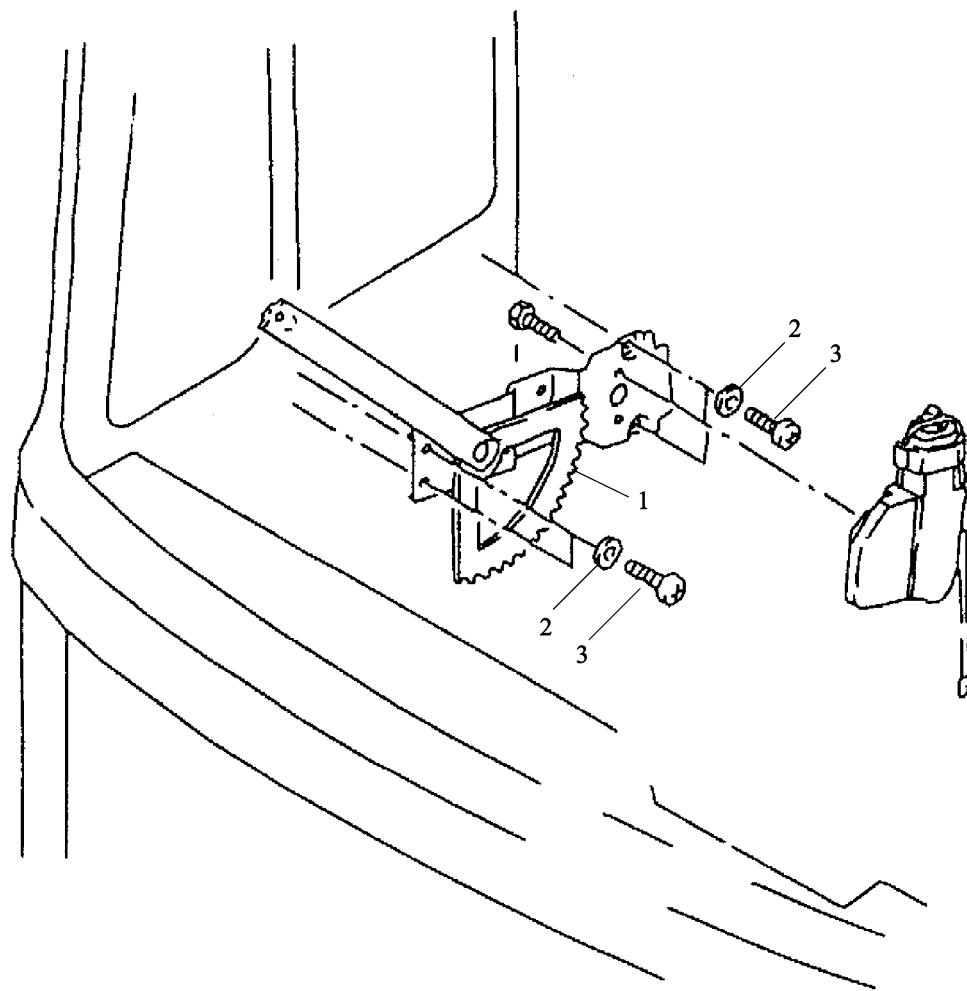

电动控制的右车门窗升降器 DOOR WINDOW LIFTER RIGHT ELECTRICALLY OPERATED

序号	件号	名称	Name	数量	适用车型	备注
NO	Part No.	Designation		Quantity	Suitable	Remark
1	81.62640.6058	右玻璃升降器	Right window lifter	1		
	81.62640.6050	右电动玻璃升降器	Right electrical window lifter	1		
2	06.15013.6109	平垫圈	Flat washer	4		
3	06.02829.0010	盘头螺钉	Pan-head screw	4		

左车门部件 DOOR COVERING LEFT

-241-  陕汽·德龙

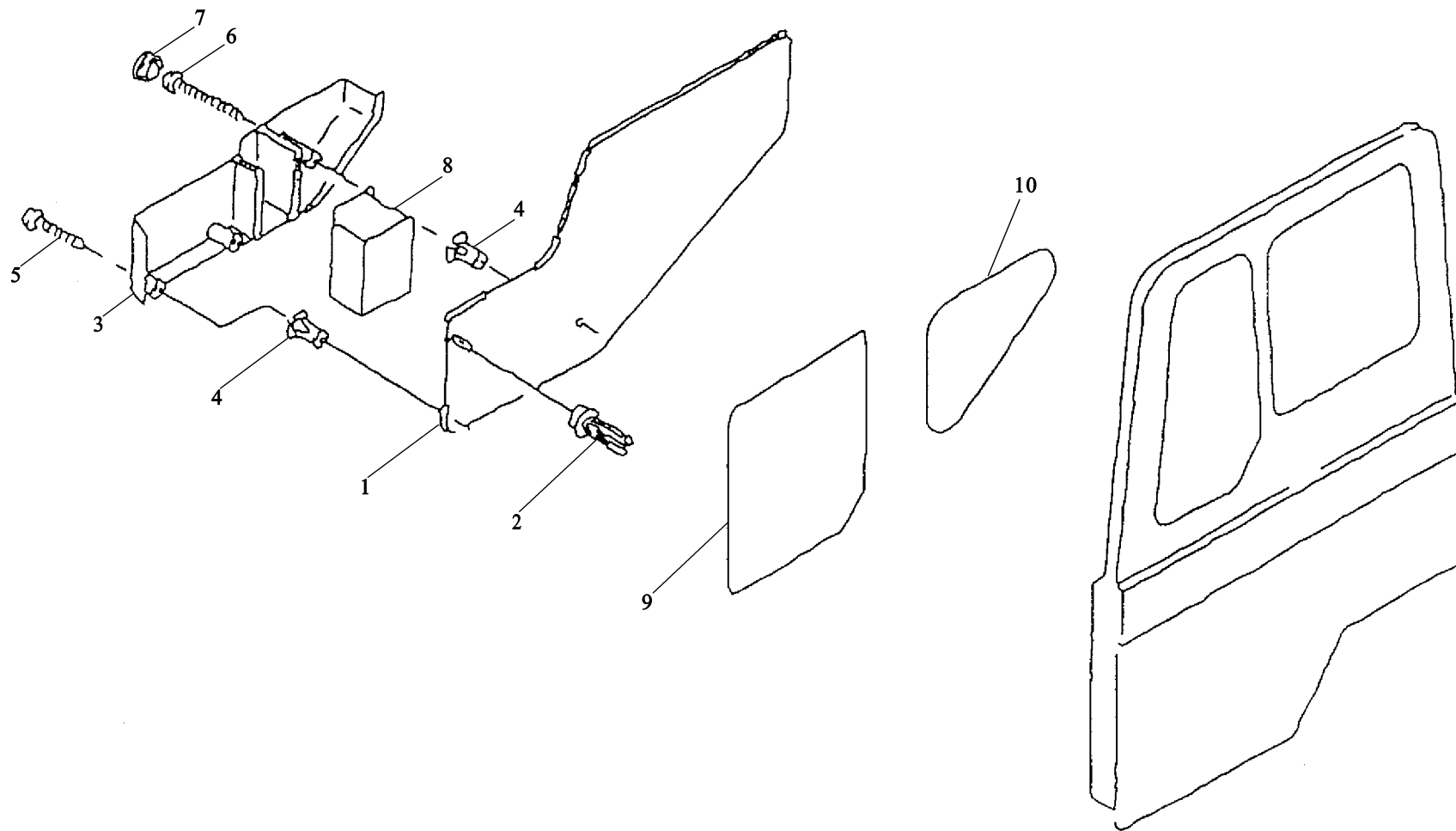

左车门部件 DOOR COVERING LEFT

序号	件号	名称	Name	数量	适用车型	备注
NO	Part No.	Designation		Quantity	Suitable	Remark
1	81.62630.5095	左车门衬里总成	Door lining assembly left	1		
2	81.62640.0092	卡箍	Clamp	5		
3	81.63745.0017	左杂物箱	Tool box left	1		
4	81.90685.0374	塑料方螺母	Speed nut	6		
5	06.07159.0008	盘头螺钉	Grooved oval head collar bolt	5		4.8×25
6	06.07159.0010	自攻螺钉	Grooved oval head collar bolt	1		4.8×60
7	81.96002.0414	堵塞	Plug	1		
8	81.63745.0015	杯座	Bottle holder	1		
9	81.62630.2263	左护板	Foil left	1		
10	81.62630.2259	左装饰片	Foil left	1		

右车门部件 DOOR COVERING RIGHT

-243-  陕汽·德龙

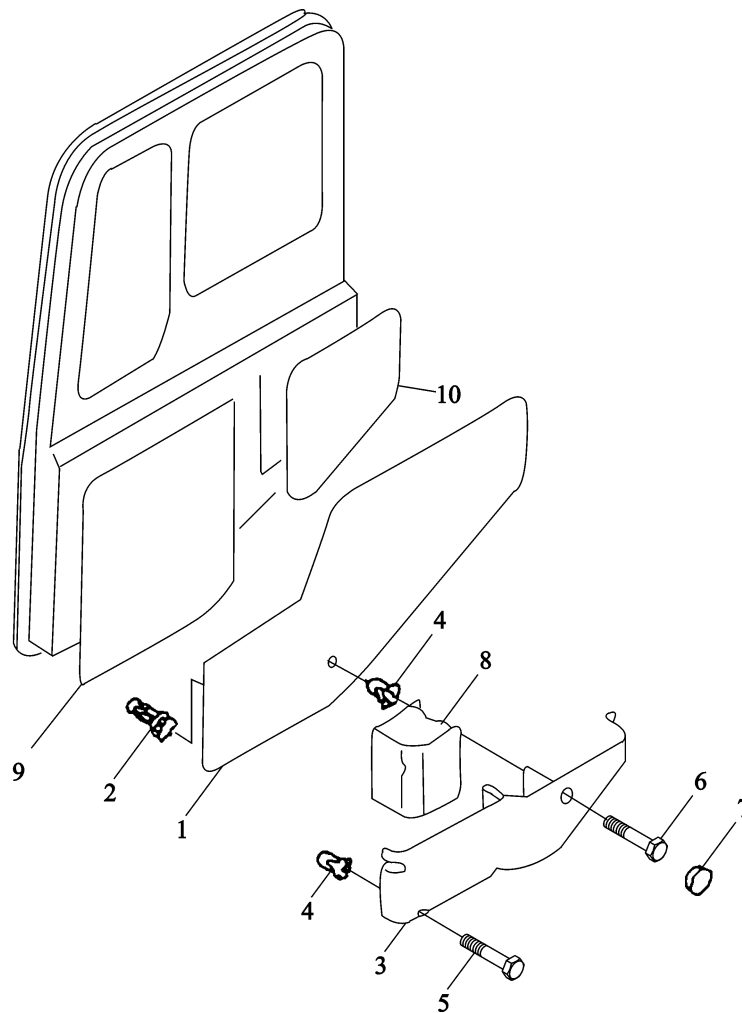

右车门部件 DOOR COVERING RIGHT

序号	件号	名称	Name	数量	适用车型	备注
NO	Part No.	Designation		Quantity	Suitable	Remark
1	81.62630.5096	右车门衬里总成	Door lining assembly right	1		
2	81.62640.0092	卡箍	Clamp	5		
3	81.63745.0016	右杂物箱	Tool box right	1		
4	81.90685.0374	塑料方螺母	Speed nut	6		
5	06.07159.0008	盘头螺钉	Groovde oval head collar bolt	5		
6	06.07159.0010	自攻螺钉	Groovde oval head collar bolt	1		
7	81.96002.0414	塞子	Plug	1		
8	81.63745.0015	杯座	Bottle holder	1		
9	81.62630.2262	右护板	Foil right	1		
10	81.62630.2258	右装饰片	Foil right	1		

不带车窗手柄的左车窗 DOOR WINDOW LEFT WITHOUT WINDOW CRANK

-245-  陕汽·德龙

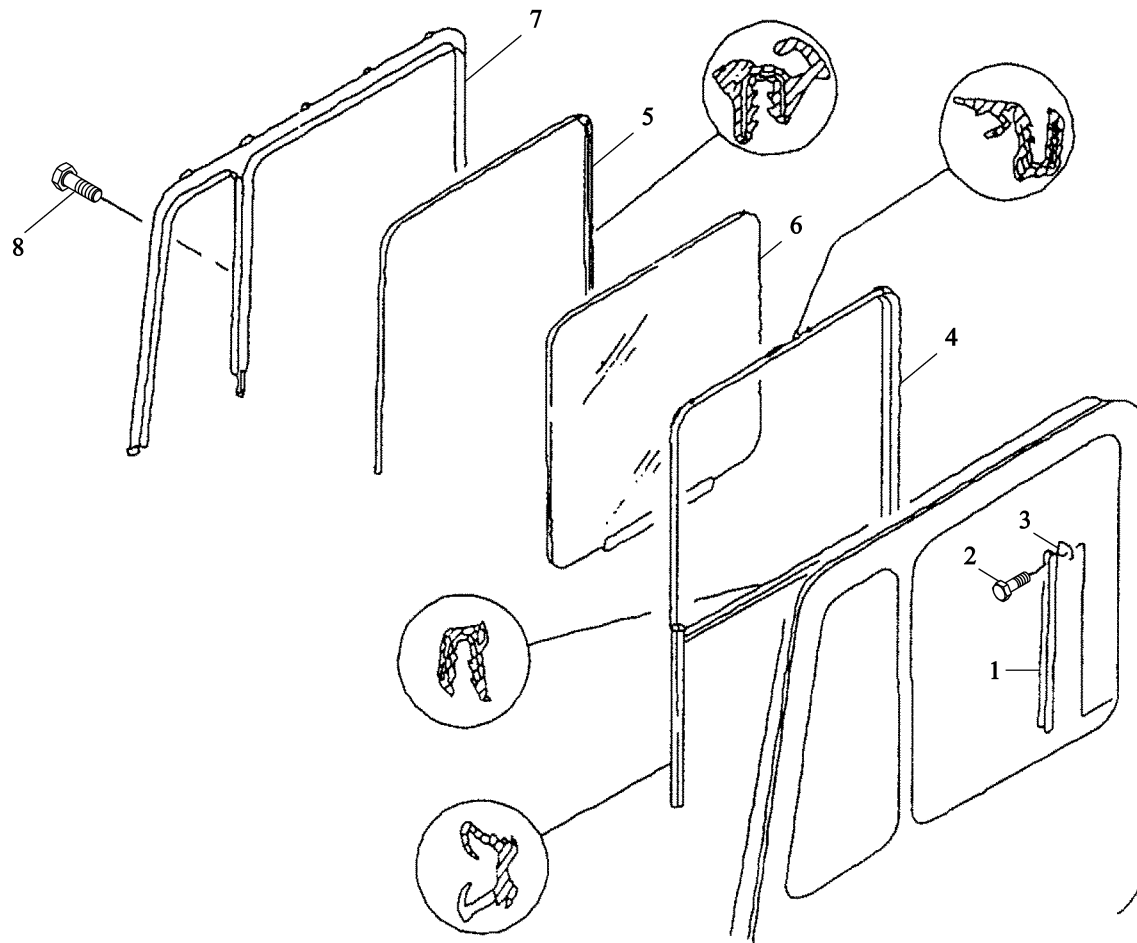

不带车窗手柄的左车窗 DOOR WINDOW LEFT WITHOUT WINDOW CRANK

序号	件号	名称	Name	数量	适用车型	备注
NO	Part No.	Description		Quantity	Suitable	Remark
1	81.62640.0081	导轨	Guide rail for window rear	1		
2	06.07164.1604	沉头自攻螺钉	Self-tapping countersunk screw	2		ST4.8×16C-H-A3C
3	06.13189.0025	簧片螺母	Speed nut	2		ST4.8-1-A3C
4	81.62651.0050	密封条	Seal strip	1		
5	81.62651.0045	密封条	Seal strip	1		
6	81.62645.6011	车门玻璃总成	Door glass assembly	1		
7	81.62630.0047	左窗框	Window frame right	1		
8	06.07159.0008	盘头螺钉	Groovde oval head collar bolt	4		ST4.8×25C-H-A3R

不带车窗手柄的右车窗 DOOR WINDOW RIGHT WITHOUT WINDOW CRANK

-247-  陕汽·德龙

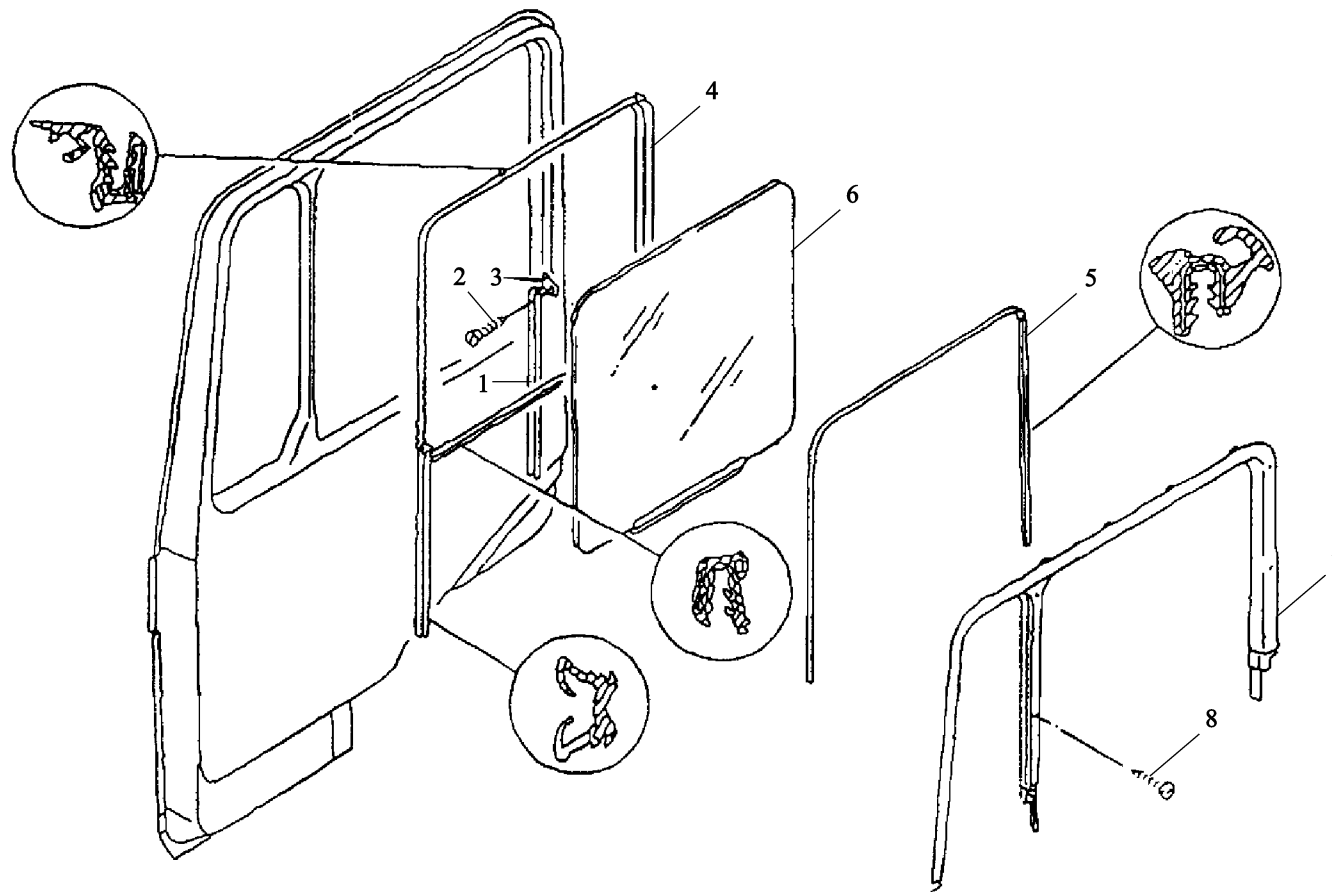

不带车窗手柄的右车窗 DOOR WINDOW RIGHT WITHOUT WINDOW CRANK

序号	件号	名称	Name	数量	适用车型	备注
NO	Part No.	Description		Quantity	Suitable	Remark
1	81.62640.0081	导轨	Guide rail for window rear	1		
2	06.07164.1604	沉头自攻螺钉	Self-tapping countersunk screw	2		ST4.8×16C-H-A3C
3	06.13189.0025	簧片螺母	Speed nut	2		SR4.8-1-A3C
4	81.62651.0050	密封条	Seal strip	1		
5	81.62651.0045	密封条	Seal strip	1		
6	81.62645.6011	车门玻璃总成	Door glass assembly	1		
7	81.62630.0048	右窗框	Window frame right	1		
8	06.07159.0008	盘头螺钉	Groovde oval head collar bolt	4		ST4.8×25C-H-A3R

左车门镶板 DOOR PANELING LEFT

-249-  陕汽·德龙

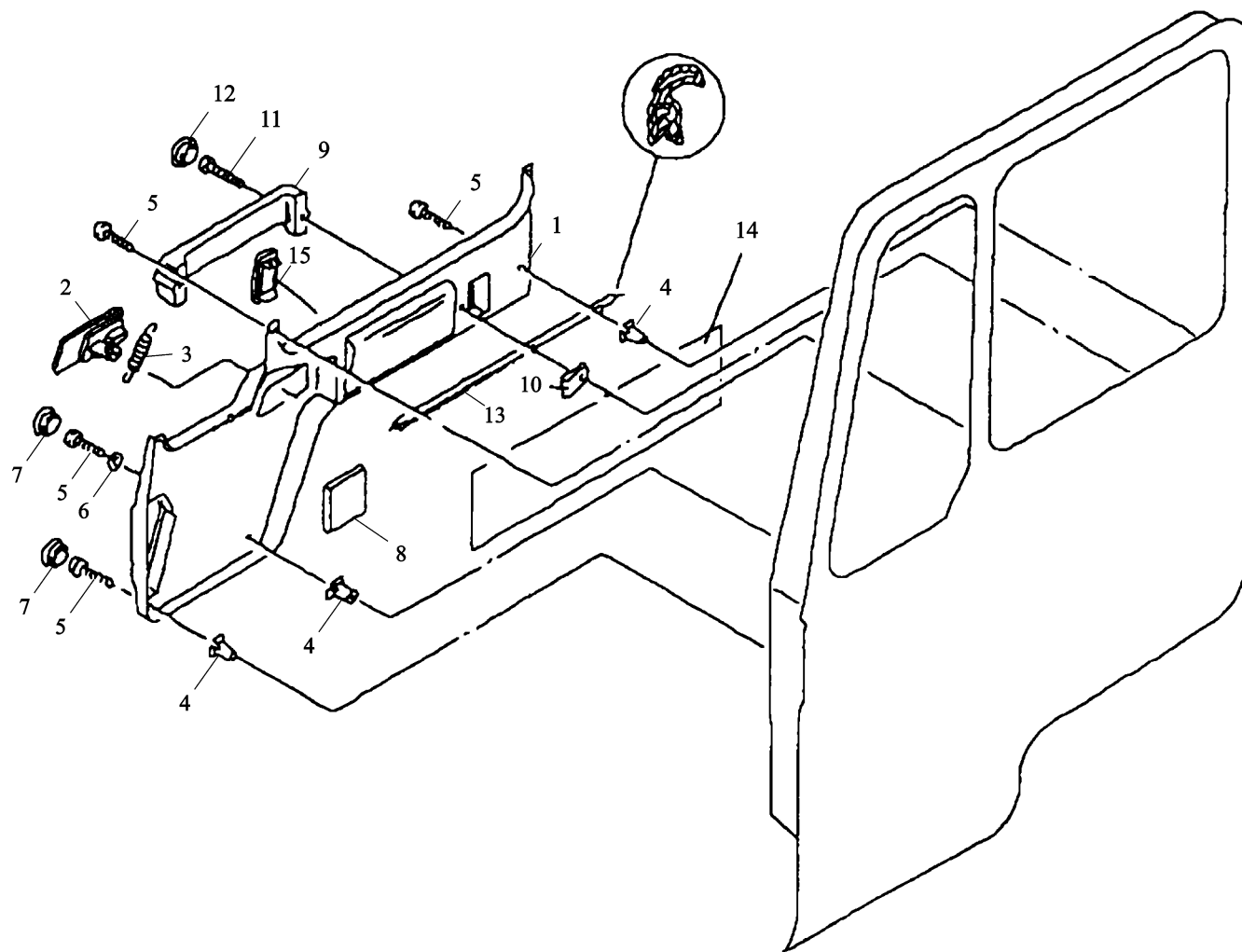

左车门镶板 DOOR PANELING LEFT

序号	件号	名称	Name	数量	适用车型	备注
NO	Part No.	Description		Quantity	Suit for	Remark
1	81.62630.6021	左车门镶板总成	Door paneling assembly left	1		
2	81.62641.0099	左车门把手	Door handle left	1		
3	81.97610.0288	拉簧	Tension spring	1		
4	81.90685.0374	塑料方螺母	Speed nut	4		B4.8-9.7/9.7×18.0-PA-NF
5	06.07159.0008	盘头螺栓	Grooved oval head collar bolt	6		ST4.8×25C-H-A3R
6	06.15190.0306	垫圈	Washer	3		5.3×15×1.2-140HV-MAN183-B1
7	81.96002.0414	塞子	Plug	3		
8	81.98702.0006	衬垫	Gasket	1		
9	81.62641.0101	门内拉手	Pull handle	1		
10	06.13189.0056	簧片螺母	Slip-on nut	2		M6-16×24×4.0-C45-ZN
11	06.04201.2607	十字槽盘头螺钉	Pan-head screw	4		M6×16-4.8-H-H31
12	81.96002.0414	螺塞	Plug	2		
13	81.62651.0049	密封件	Seal	1		
14	81.62630.2276	装饰件	Foil	1		
	81.62630.2259	左装饰件	Foil left	1		
15	81.61446.0037	翘板开关盖板	Cover	2		

右车门镶板 DOOR PANELLING RIGHT

-251-  陕汽·德龙

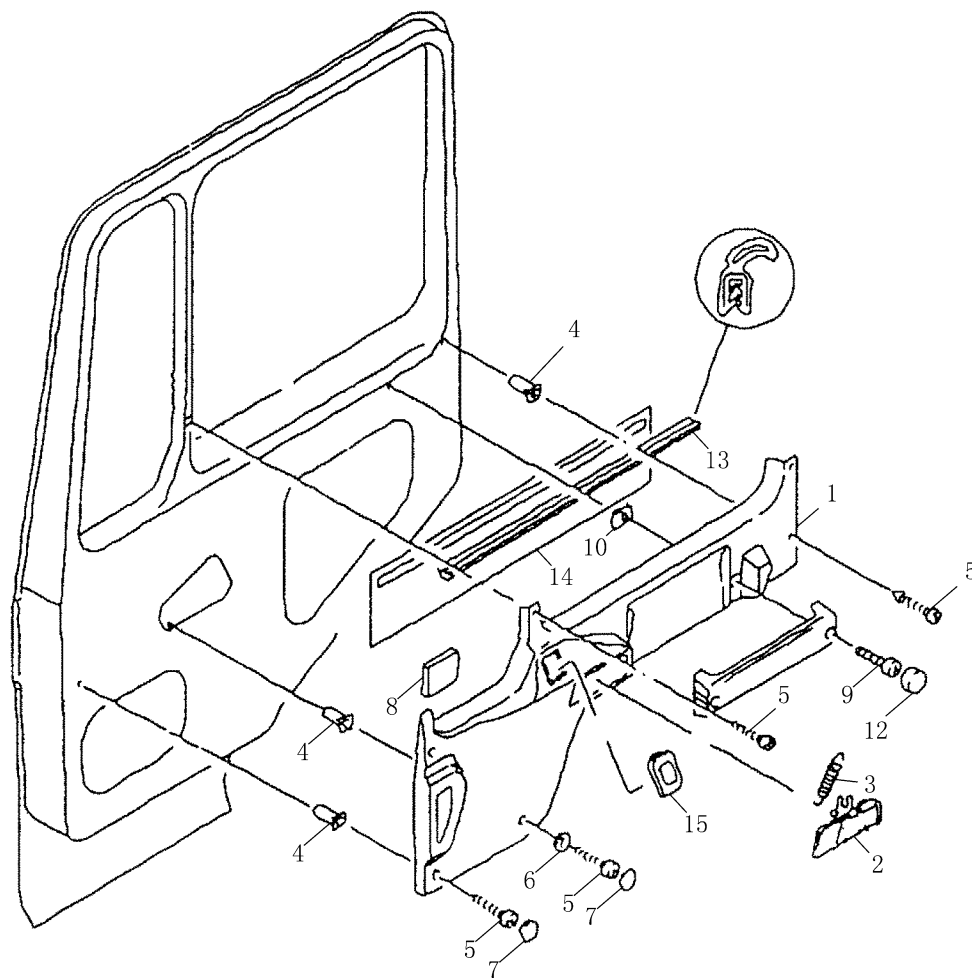

右车门镶板 DOOR PANELLING RIGHT

序号	件号	名称	Name	数量	适用车型	备注
NO	Part No.	Description		Quantity	Suit for	Remark
1	81.62630.6020	右车门镶板总成	Door panelling assembly right	1		
2	81.62641.0100	右车门把手	Door handle right	1		
3	81.97610.0288	拉簧	Tension spring	1		
4	81.90685.0374	塑料方螺母	Speed nut	4		B4.8-9.7/9.7×18.0-PA-NF
5	06.07159.0008	盘头螺钉	Grooved oval head collar bolt	6		ST4.8×25C-H-A3R
6	06.15190.0306	垫圈	Washer	3		5.3×15×1.2-140HV-MAN183-B1
7	81.96002.0414	塞子	Plug	3		
8	81.98702.0006	衬垫	Gasket	1		
9	81.62641.0101	门内拉手	Pull handle	1		
10	06.13189.0056	簧片螺母	Slip-on nut	2		M6-16×24×4.0-C45-ZN
11	06.04201.2607	十字槽盘头螺钉	Pan-head screw	4		M6×16-4.8-H-H31
12	81.96002.0414	塞子	Plug	2		
13	81.62651.0049	密封条	Seal	1		
14	81.62630.2276	装饰件	Foil	1		
	81.62630.2258	右挡片	Foil right	1		
15	81.61446.0037	翘板开关盖板-	Cover	2		不装电动玻璃升降器时数量为4

左非旋转式车窗 DOOR WINDOW DOOR LEFT NON-SWIVELLING

-253-  陕汽·德龙

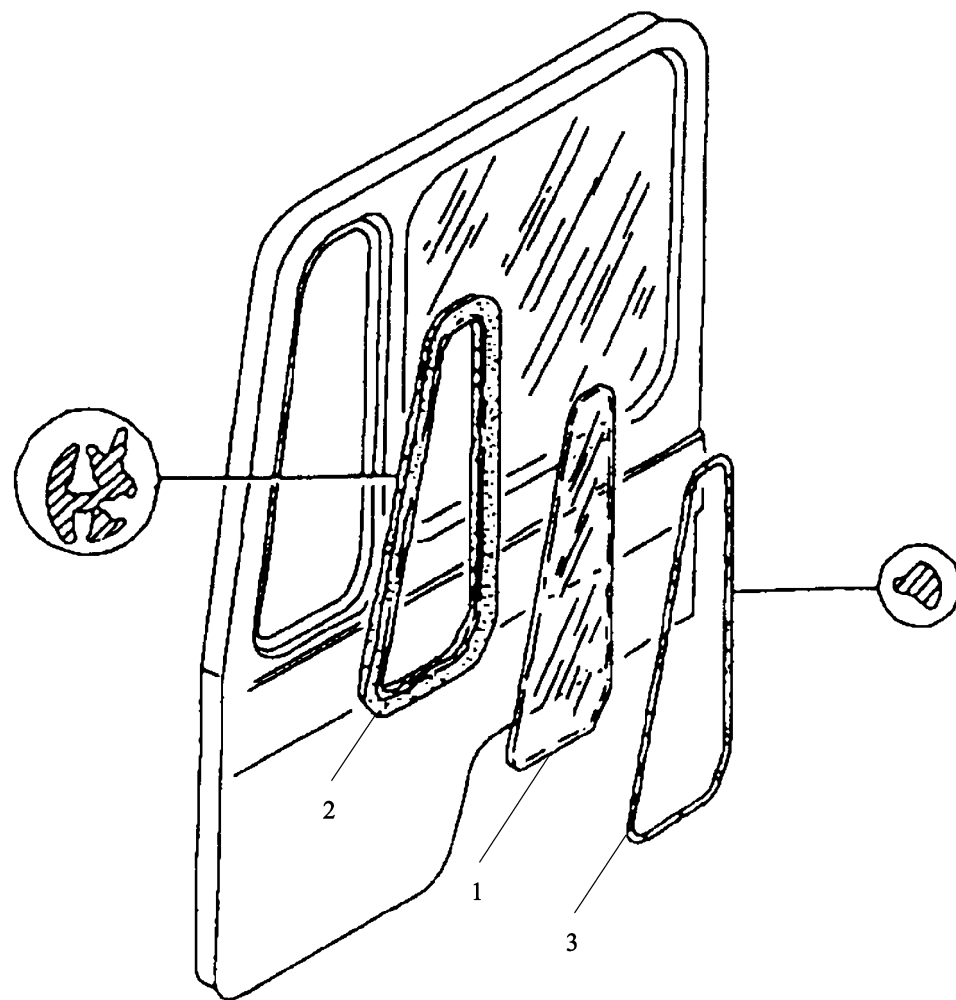

左非旋转式车窗 DOOR WINDOW DOOR LEFT NON-SWIVELLING

序号	件号	名称	Name	数量	适用车型	备注
NO	Part No.	Description		Quantity	Suitable	Remark
1	81.62650.0037	角窗玻璃	Door glass	1		
2	81.96120.0885	密封框	Sealing frame	1		
3	A0.00182.8078	黑色嵌条	Filler strip black			

右非旋转式车窗 DOOR WINDOW DOOR RIGHT NON-SWIVELLING

-255-  陕汽·德龙

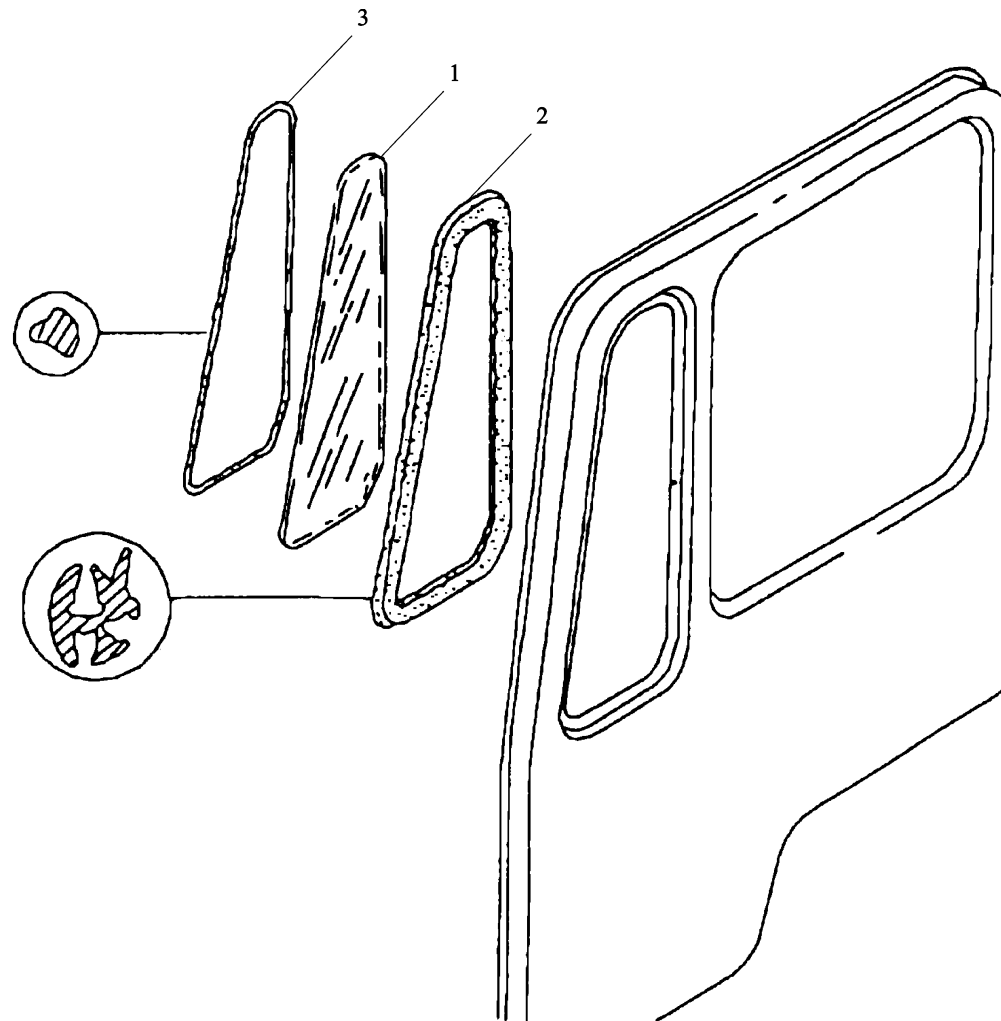

右非旋转式车窗 DOOR WINDOW DOOR RIGHT NON-SWIVELLING

序号	件号	名称	Name	数量	适用车型	备注
NO	Part No.	Description		Quantity	Suitable	Remark
1	81.62650.0037	角窗玻璃	Door glass	1		
2	81.96120.0885	密封框	Sealing frame	1		
3	A0.00182.8078	黑色嵌条	Filler strip black			

不带横向加强件的地板支架 FLOOR SUPPORT WITHOUT CROSS REINFORCEMENT

-257-  陕汽·德龙

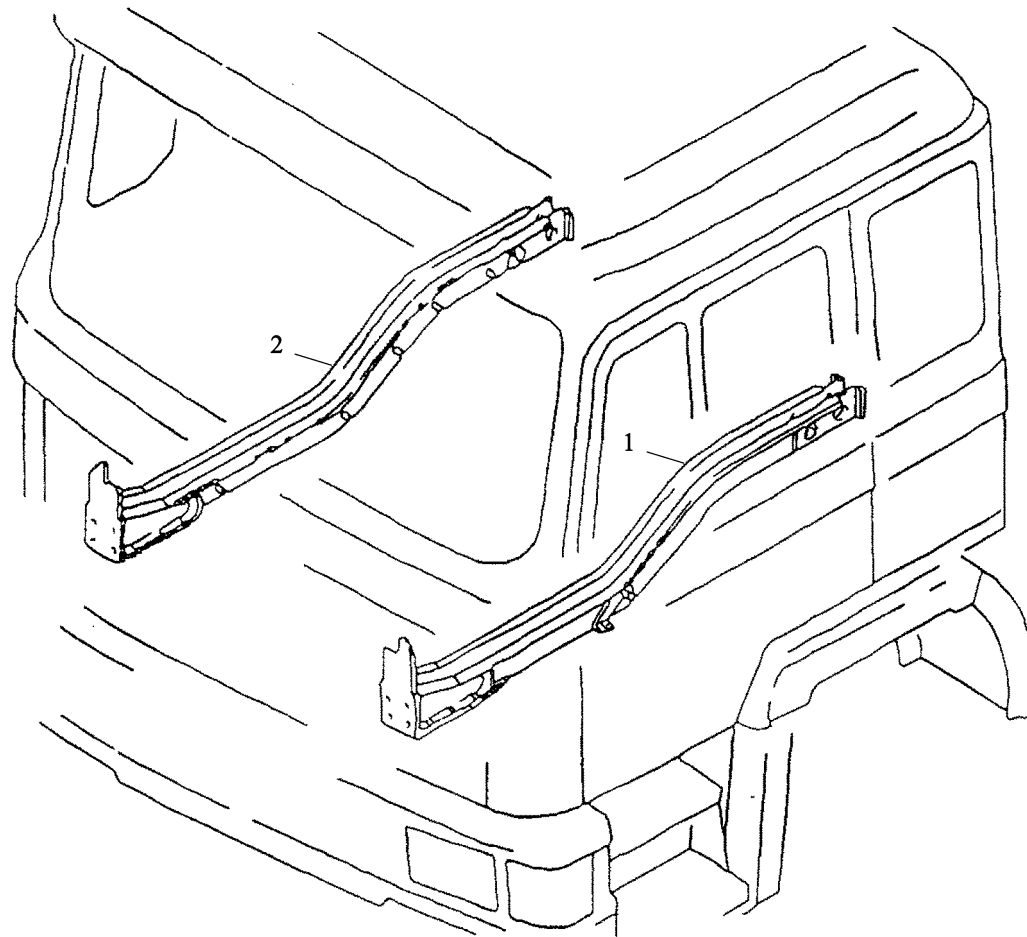

不帶橫向加強件的地板支架 **FLOOR SUPPORT WITHOUT CROSS REINFORCEMENT**

序号 NO	件号 Part No	名称 Designation	Name	数量 Quantity	适用车型 Suited type	备注 Remark
1	81.62811.4541	左纵梁总成	side member assembly	1		
2	8162811.4550	右纵梁总成	side member assembly	1		

地板横向加强件 CROSS REINFORCEMENT FLOOR SUPPORT

-259-  陕汽·德龙

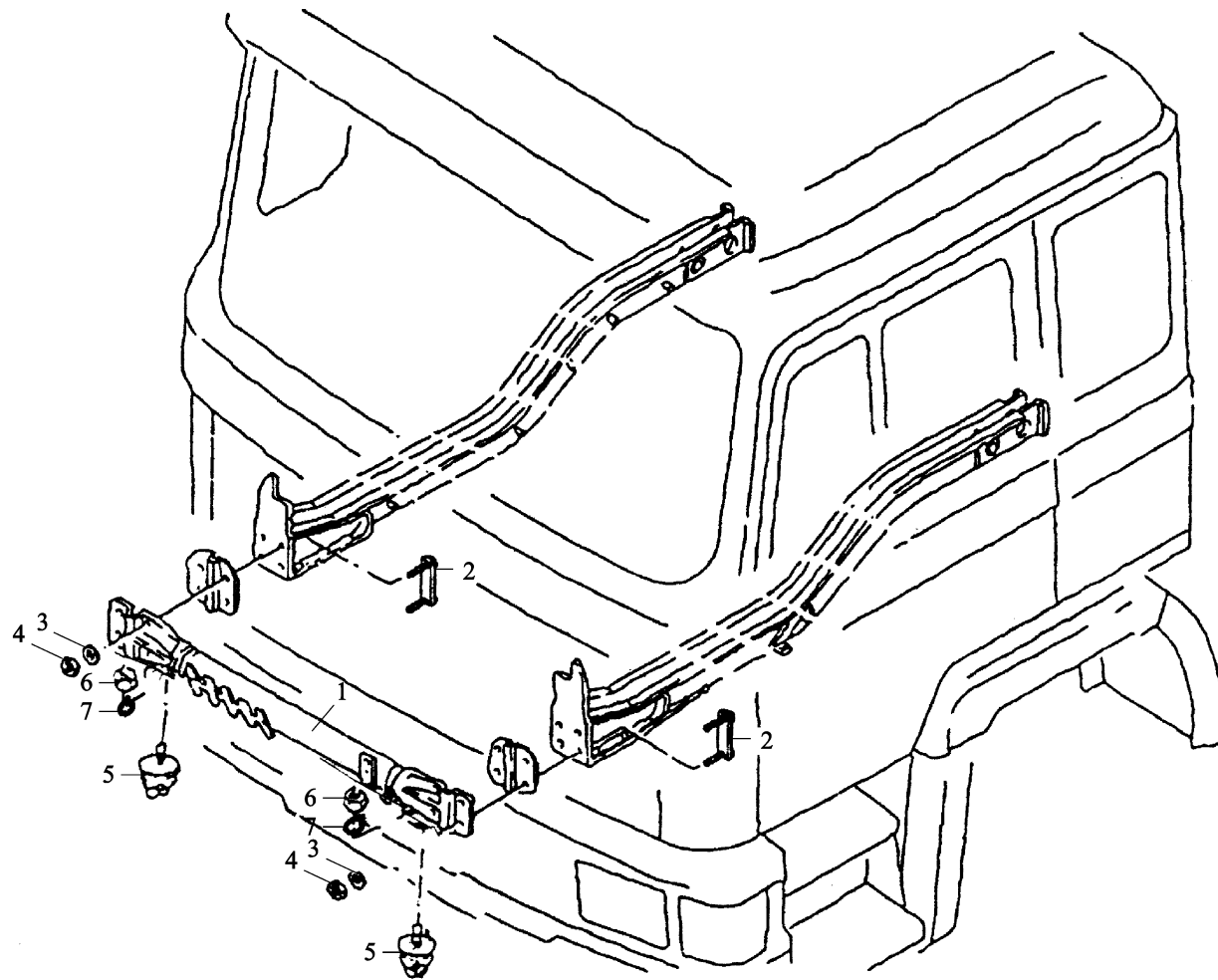

地板横向加强件 CROSS REINFORCEMENT FLOOR SUPPORT

序号	件号	名称	Name	数量	适用车型	备注
NO	Part No.	Description		Quantity	Suitable	Remark
1	81.62821.5049	横梁总成	Cross reinforcement assembly	1		
2	81.97487.5027	连接板	Fish plate assembly	4		
3	06.15013.0412	垫片	Washer	8		5×20×2
4	06.11064.2115	螺母	Hexagon nut	8		M10-8-MAN183-B1
5	81.96210.0536	缓冲块	Cushion	2		
6	06.11240.0206	六角螺母	Hex nut	2		BM10-8-A3C
7	81.90714.0349	垫片	Washer	2		11×50×15

左座驾驶车辆驾驶室翻转机构 CAB TILTING MECHANISM L.H. DRIVE VEHICLE

-261-  陕汽·德龙

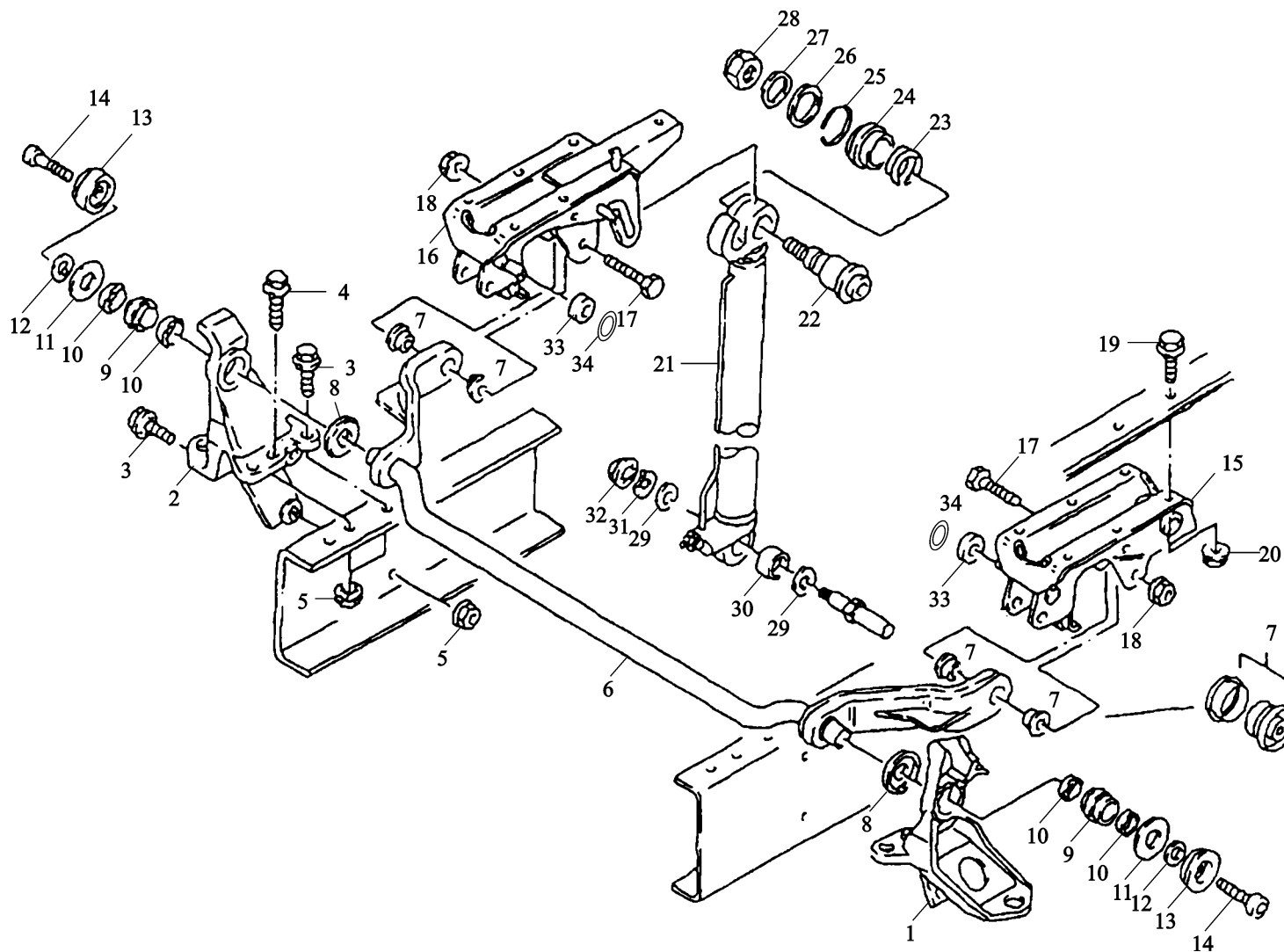

左座驾驶车辆驾驶室翻转机构 CAB TILTING MECHANISM L.H. DRIVE VEHICLE

序号	件号	名称	Name	数量	适用车型	备注
NO	Part No.	Description		Quantity	Suit. V.	Remark
1	81.41720.6061	前悬置左支座	Bracket left	1		
2	81.41720.6060	前悬置右支座	Bracket right	1		
3	06.02813.4913	六角锁紧螺钉	Hex lock screw	6		M14×40
4	06.02813.4915	六角锁紧螺钉	Hex lock screw	4		M14×55
5	06.11251.2005	锁紧螺母	Hex lock nut	10		M14×1.5-10-MAN183-B1
6	81.41715.6010	翻转轴	Locating arm assembly	1		
7	81.96210.0437	垫圈	Rubber pad plastic/steel	2		
8	81.90713.0909	垫片	Shim	2		33×65×6-ST/GI
9	06.36950.0510	轴承衬套	Bearing bush	2		
10	81.96503.0129	垫片	Seal	4		35.5×47×5-PUR
11	81.96101.0638	垫片	Washer	2		32×70×4-PAF
12	06.15013.0415	垫片	Washer	2		A15×28×2.5-200HV- MAN183-B1
13	81.96210.0407	橡胶垫	Rubber pad	2		
14	06.02099.0211	内六角圆柱头螺钉	Cylinder crew	2		M14×30
15	81.41720.5341	翻转轴左支撑总成	Bracket assembly left	1		
16	81.41720.5340	翻转轴右支撑总成	Bracket assembly right	1		
17	06.01499.0150	六角头螺栓	Hex shoulder stud	2		M16×100
18	06.11241.0117	六角锁紧螺母	Hex lock nut	2		AM16×1.5-10-A3C
19	06.01739.0054	螺栓	Hex bolt	11		M12×1.5×35-8.8-A- MAN183-A3C
20	06.11222.6507	六角螺栓	Hex collar lock nut	14		M12×1.5-MAN183-B1
21	81.41723.6099	翻转油缸	Hydraulic cylinder	1		
	DZ1643820030	翻转油缸	Hydraulic cylinder	1		
	DZ1643820031	翻转油缸	Hydraulic cylinder			加长 41

左座驾驶车辆驾驶室翻转机构 CAB TILTING MECHANISM L.H. DRIVE VEHICLE

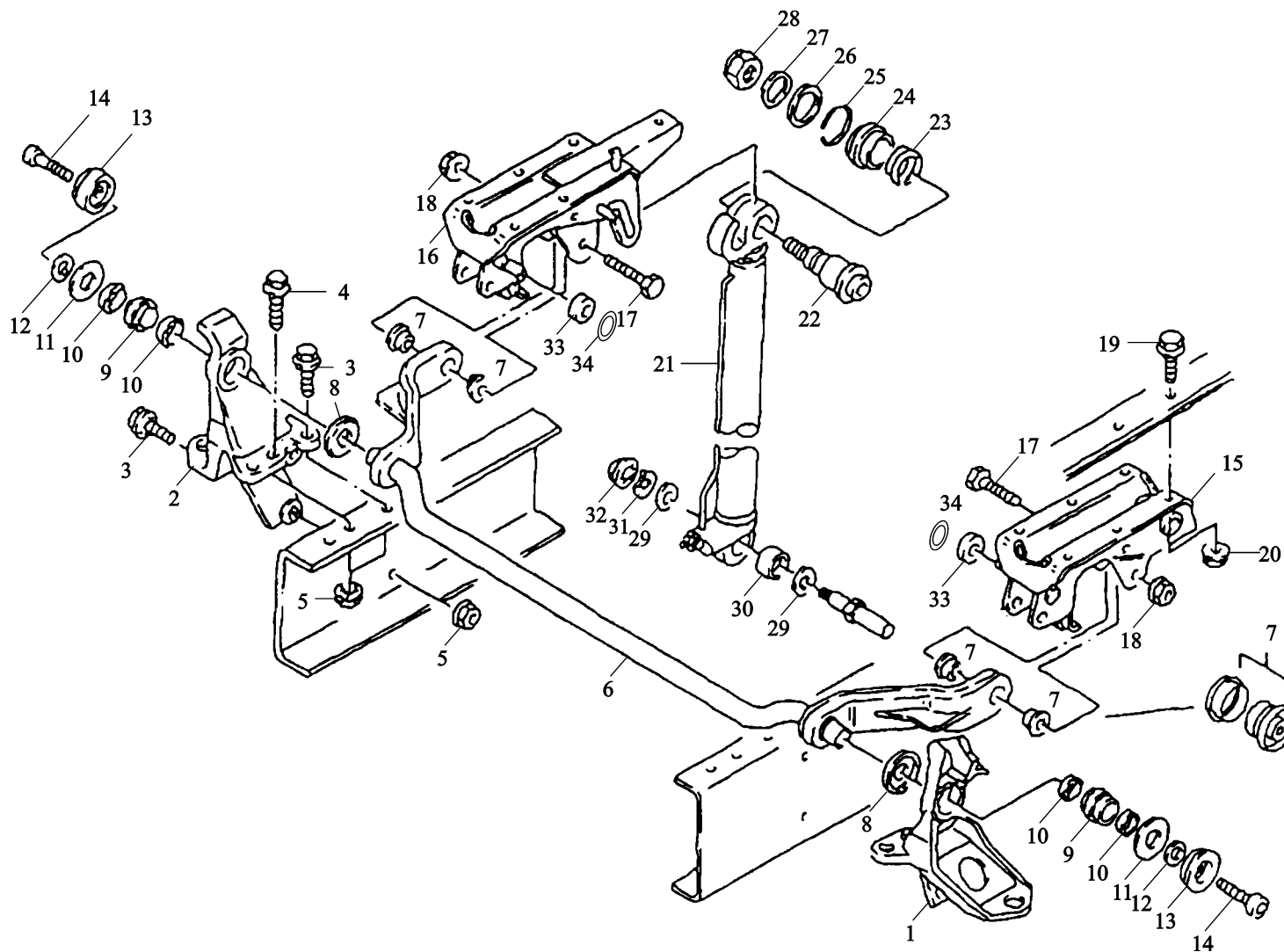

左座驾驶车辆驾驶室翻转机构 CAB TILTING MECHANISM L.H. DRIVE VEHICLE

序号	件号	名称	Name	数量	适用车型	备注
NO	Part No.	Description		Quantity	Suit for	Remark
	DZ16.4382.0050	翻转油缸	Hydraulic cylinder	1		加长 100
	DZ16.4082.0021	翻转油缸	Hydraulic cylinder	1		右置车 to right
22	81.91020.0734	销 子	Pin	1		
23	81.97602.0764	压力弹簧	Pressure spring	1		1.6×32.4×25-X12CRNI177K
24	81.41723.0064	垫 片	Washer	1		
25	81.90820.0500	垫 片	Circlip	1		A23.2×1.25
26	81.90713.0697	垫 圈	Washer	1		25×38×3-PE
27	81.90713.0696	衬 板	Washer	1		16.2×36×4-ST2K32-A4C
28	06.11241.0117	螺 母	Hex lock nut	1		AM16×1.5-10-A3C
29	81.90712.0983	垫 片	Washer	2		
30	81.96502.0867	石棉垫圈	Seal	2		29.5×40×7-PUR
31	81.90713.0695	垫 片	Washer	1		18.2×44×3-ST50-2-A3C
32	06.11241.0321	锁紧螺母	Hex lock nut	1		AM18×2-10-MAN183-B1
33	81.95801.0114	滚 柱	Bush	2		20×40×20
34	06.29010.0117	挡 圈	Circlip	2		20×1.20-ZNPHR5F

前支承弹簧 FRONT BEARING SPRING

-265-  陕汽·德龙

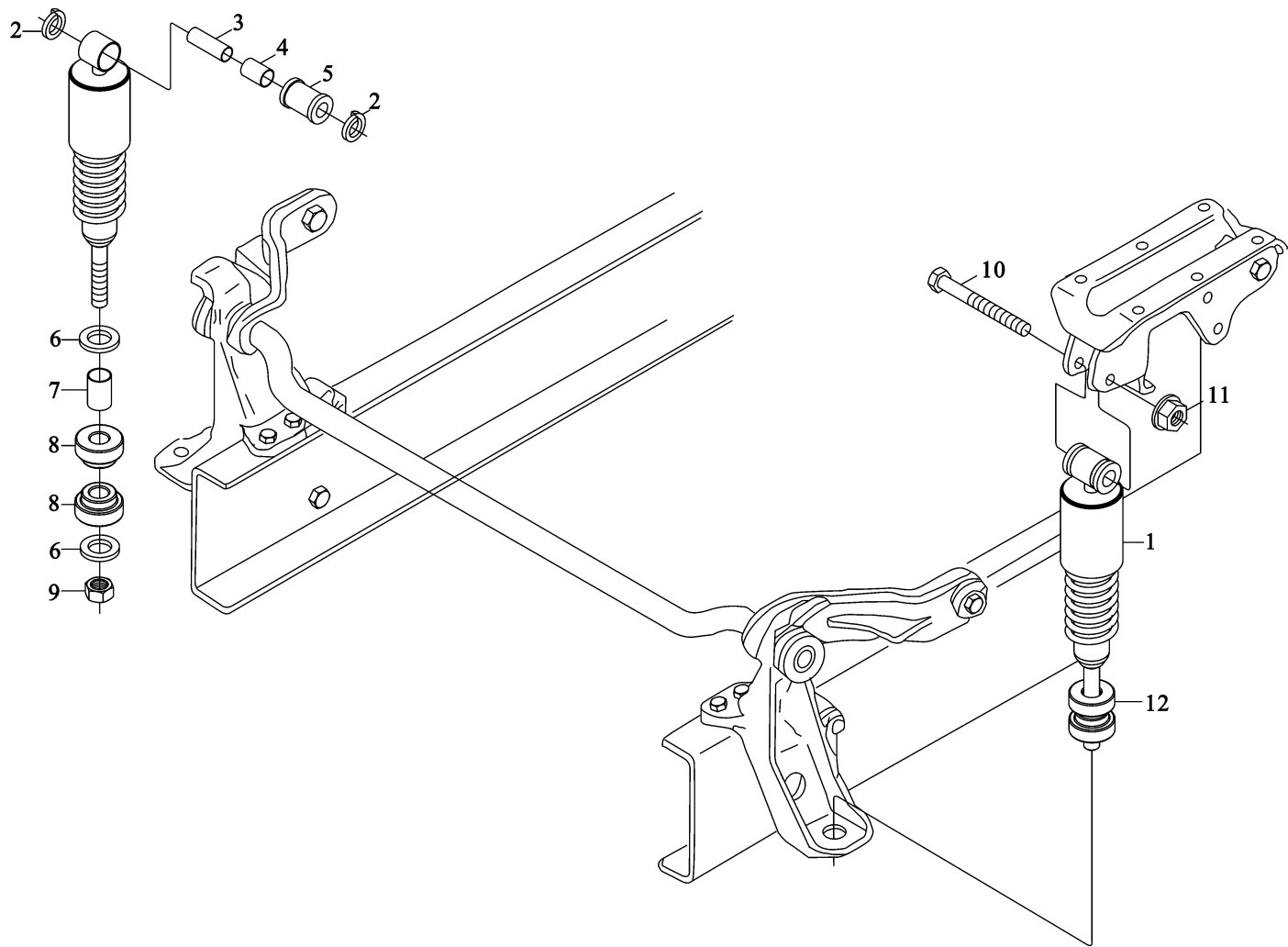

前支承弹簧 SPRING

序号	件号	名称	Name	数量	适用车型	备注
NO	Part No.	Description		Quantity	Suitable	Remark
1	81.41722.6012	弹簧支撑	Spring strut	2		
2	81.91730.0116	垫片	Sleeve	2		
3	81.93021.0102	支承套	Bearing bush	1		14.2×20×45
4	81.93021.0103	衬套	Bush	2		
5	81.43706.0039	胶套	Rubber bush	1		20×23×20
6	81.43703.0008	垫圈	Washer	2		
7	81.93021.0104	支承套	Bearing bush	1		16×35.5×26
8	81.43706.0033	胶套	Rubber bush	2		
9	06.11241.0307	自锁螺母	Hex lock nut	1		
10	06.01734.4420	螺栓	Hex bolt	2		
11	06.11241.0314	螺母	Hex lock nut	2		
12	06.15190.0310	垫圈	Washer	NB		AM10×1-10-MAN183-B1
	81.90712.0032	垫圈	Washer	NB		M14×1.5×75-10.9-MAN183-PHR
						AM14.5×1.5-10-MAN183-B1
						10.5×30×25-140HV-MAN183-B1
						17×70×5-QSTE380N-A4C

长途运输驾驶室锁紧机构 CAB LOCK LONG HAUL CAB

-267-  陕汽·德龙

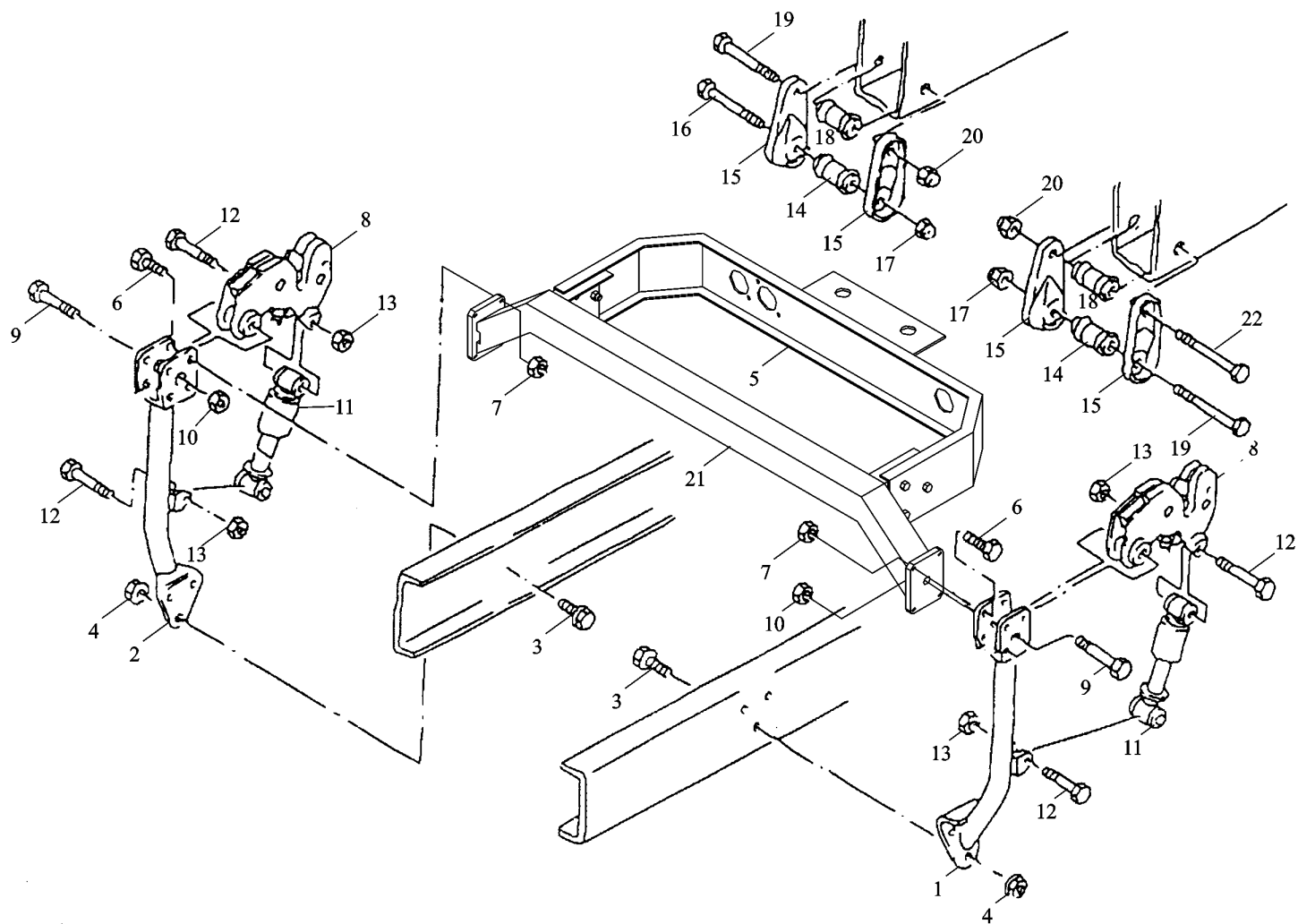

长途运输驾驶室锁紧机构 CAB LOCK LONG HAUL CAB

序号	件号	名称	Name	数量	适用车型	备注
NO	Part No.	Description		Quantity	Suitable	Remark
1	81.41701.5344	左后悬置支架总成	Cab support assembly	1		
	DZ1640440020	左后悬置支架总成	Cab support assembly	1		适用车架 780
	DZ1642440060	左后悬置支架总成	Cab support assembly	1		加长 100
	DZ1643440020	左后悬置支架总成	Cab support assembly	1		
2	81.41701.5345	右后悬置支架总成	Cab support assembly	1		
	DZ1640440010	右后悬置支架总成	Cab support assembly	1		适用车架 780
	DZ1642440050	右后悬置支架总成	Cab support assembly	1		加长 100
	DZ1643440010	右后悬置支架总成	Cab support assembly	1		
3	Q150B1440	六角头螺栓	Hex lock screw	6		
4	Q33414	I 型全金属六角锁紧螺母	Hex lock nut	6		
5	DZ1640440036	固定横梁总成	Cross member assembly	1		
	DZ1640440045	固定横梁总成	Cross member assembly	1		
	DZ1642440055	固定横梁总成	Cross member assembly	1		
	DZ1643440030	固定横梁总成	Cross member assembly	1		用于玉柴发动机
6	Q150B1225	六角头螺栓	Hex bolt low type	8		M12×1.5×22-M8.8-A3C
7	Q33412	I 型全金属六角锁紧螺母	Hex lock nut	8		BM12×1.5-8-MAN183-B1
8	81.61851.6020	驾驶室锁	Cab lock	2		
9	Q150B1690	六角头螺柱	Hex shoulder stud	2		M16×1.5×90-8
10	Q33416	I 型全金属六角锁紧螺母	Hex lock nut	2		
11	81.41722.6013	减震器	Spring strut	2		
12	Q150B1470	六角头螺栓	Hex bolt	4		M14×1.5×65-8.8-MAN183-B1
13	Q33414	I 型全金属六角锁紧螺母	Hex lock nut	4		AM14×1.5-10-MAN183-B1
14	81.96210.0462	橡胶套筒	Rubber pad	2		
15	81.61851.0008	凹板	Striker plate	4		
16	Q150B1470	六角头螺栓	Hex bolt	2		M14×1.5×70-8.8-A-A3C

长途运输驾驶室锁紧机构 CAB LOCK LONG HAUL CAB

-269-  陕汽·德龙

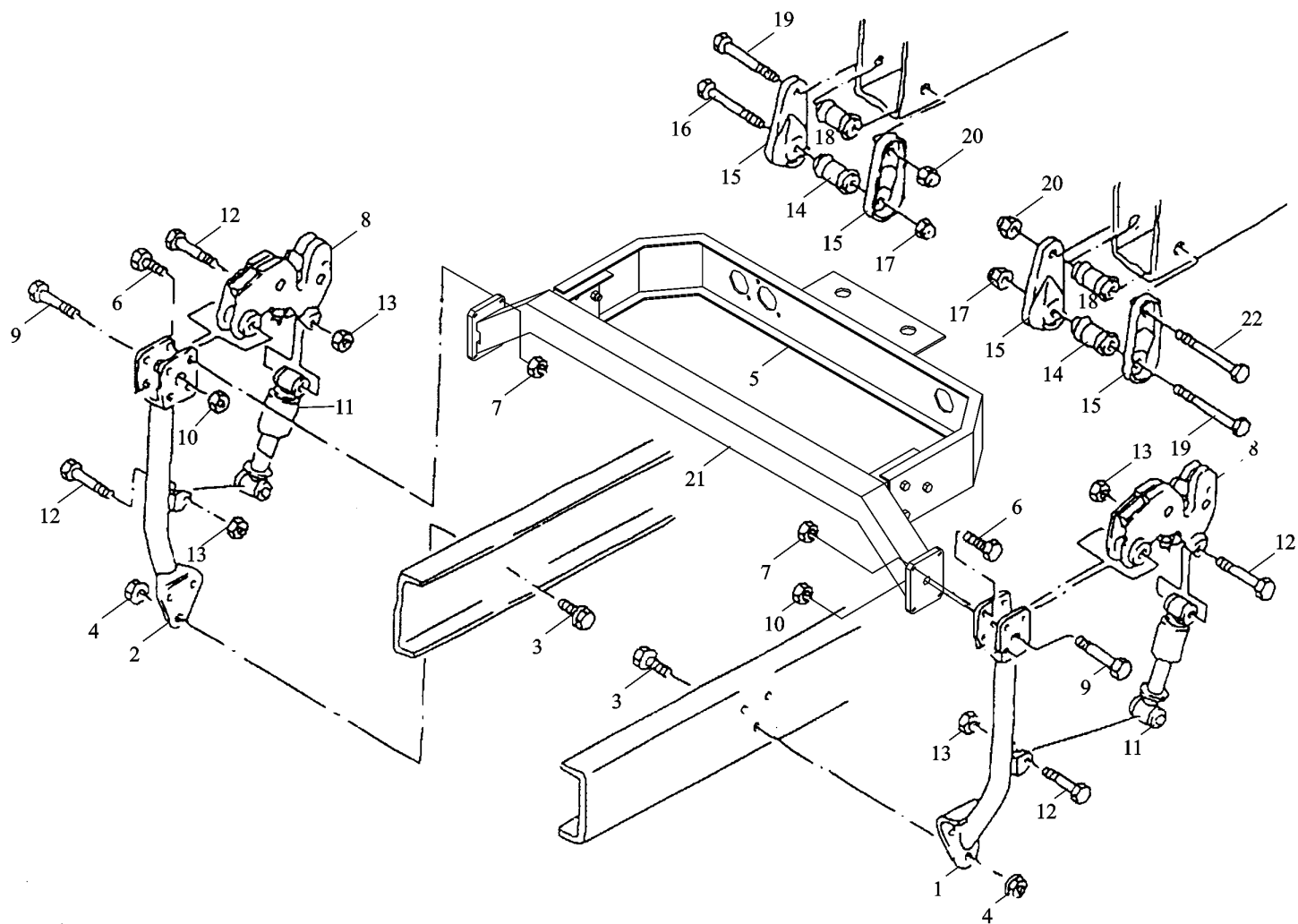

长途运输驾驶室锁紧机构 CAB LOCK LONG HAUL CAB

序号	件号	名称	Name	数量	适用车型	备注
NO	Part No.	Description		Quantity	Suitable	Remark
17	Q33414	I型全金属六角锁紧螺母	Hex lock nut	1		AM14×1.5-10-MAN183-B1
18	81.96210.0364	套 筒	Silent block	2		
19	Q150B16110	六角头螺柱	Hex shoulder stud	2		M16×1.5×110-8.8-A3C
20	Q33416	I型全金属六角锁紧螺母	Hex lock nut	2		AM16×1.5-10-A3C
21	DZ1643440070	U型横梁总成	Cross member assembly	1		牵引车用

驾驶室液压翻转系统 CAB HYDRAULIC TILTING EQUIPMENT

-271-  陕汽·德龙

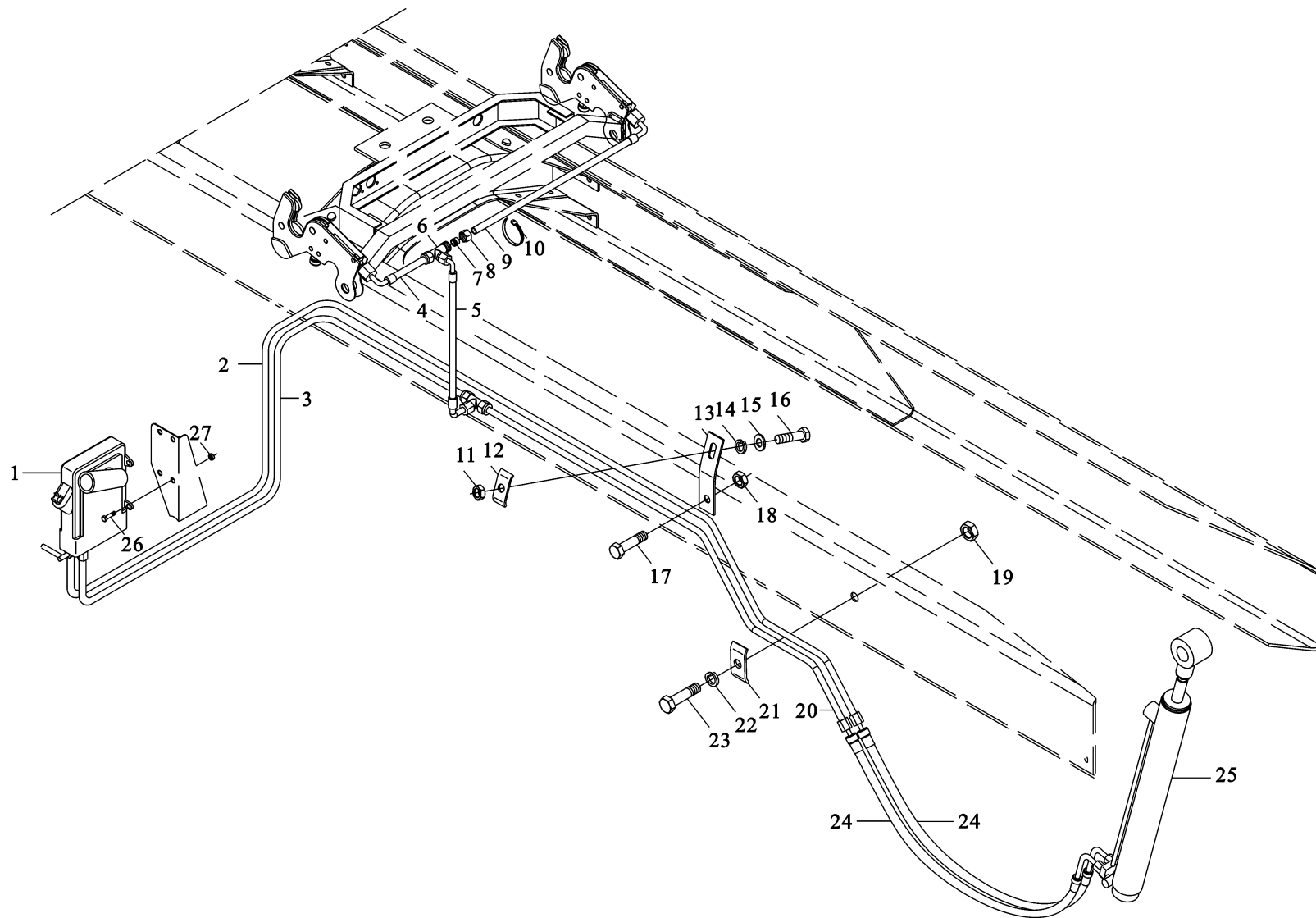

驾驶室液压翻转系统 CAB HYDRAULIC TILTING EQUIPMENT

序号	件号	名称	Name	数量	适用车型	备注
NO	Part No.	Description		Quantity	Suitable	Remark
1	81.41723.6059	手动液压举升泵	Hydraulic manual pump	1		
	DZ16.4082.0028		Hydraulic electrical pump	1		
2	DZ1643820001	电动液压举升泵	Oil feeding pipe	1		
3	DZ1643820003		Oil feeding pipe	1		
4	DZ1643820006	输油管	High pressure hose	1		
5	99112820005		High pressure hose	1		
6	90003559482	输油管	Three soint	2		
7	9003559561		Clip	6		
8	90003559516	高压软管	Nut	6		
9	DZ1643820005		High pressure hose	1		
10	90003171356	高压软管	Plastic fastening strap	4		
11	Q340B06		Nut	2		
12	93.760081	卡套式三通管接头	Plate	2		
13	2190-3506511		Bracket	2		
14	Q40506	卡套	Spring washer	2		
15	Q40206		Washer	2		
16	Q150B0625	管接头用螺母	Hex screw	2		
17	Q150B1030		Hex screw	2		
18	Q33210	高压软管	Locking nut	4		
19	Q340B08		Nut	1		
20	DZ1643820002	塑料紧固带	Oil feeding hose	1		
21	DZ1643820021		Plate	1		
22	Q40308	I型六角螺母	Spring washer	1		
23	Q150B0825		Hex screw	1		
24	99112820005	固定板	High pressure hose	2		

驾驶室液压翻转系统 CAB HYDRAULIC TILTING EQUIPMENT

-273-  陕汽·德龙

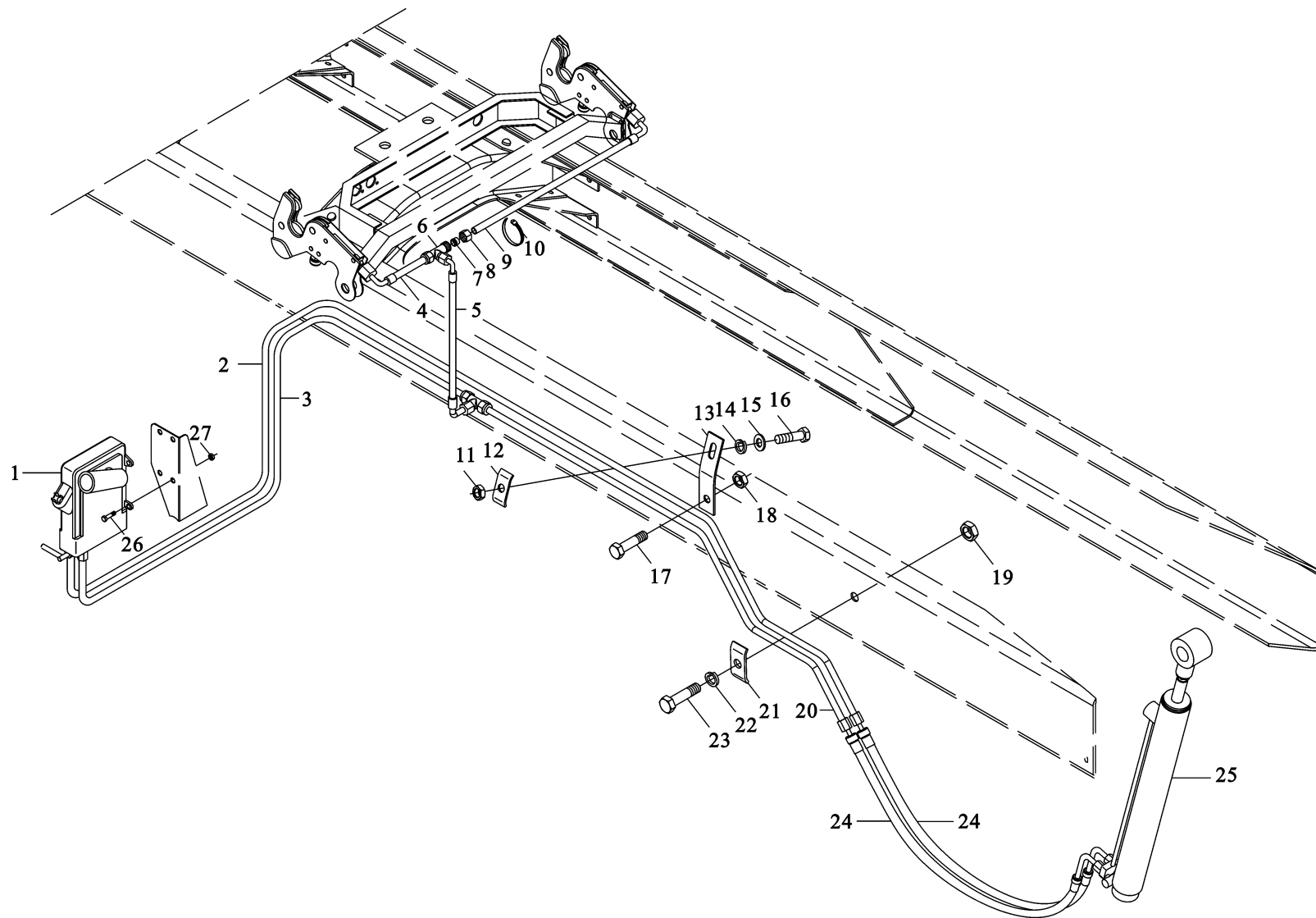

驾驶室液压翻转系统 CAB HYDRAULIC TILTING EQUIPMENT

序号	件号	名称	Name	数量	适用车型	备注
NO	Part No.	Designation		Quantity	Suitable	Remark
25	81.41723.6099	翻转油缸	Tilting cylinder	1		
26	06.02813.4410	六角紧锁螺钉	Hex lock screw	4		M10×25-10.9-MAN183-B1
27	06.11251.2001	六角紧锁螺母	Hex lock nut	4		M10-10-MAN183-B1

左翼子板 LEFT FENDER

-275-  陕汽·德龙

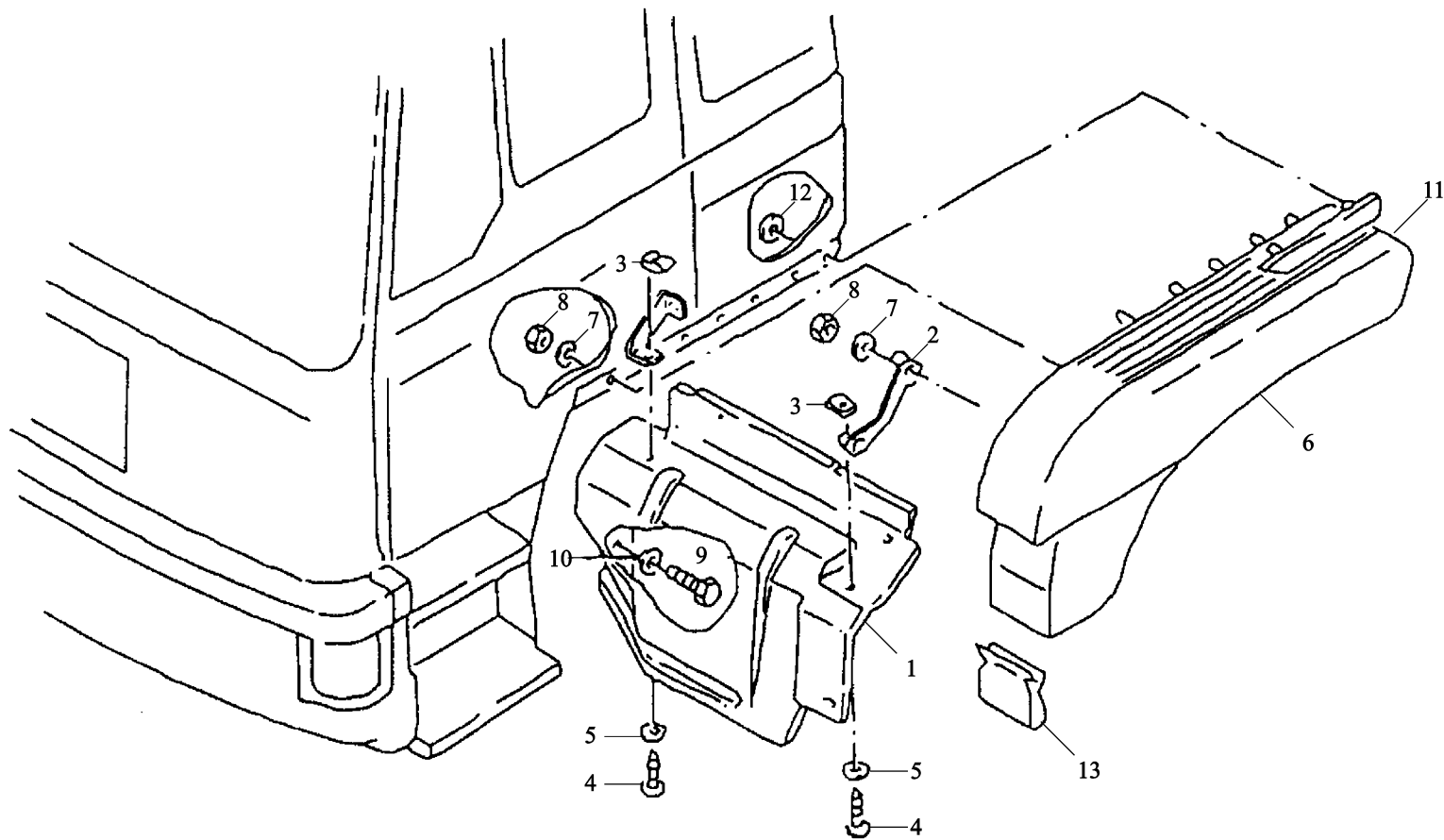

左翼子板 LEFT FENDER

序号	件号	名称	Name	数量	适用车型	备注
NO	Part No.	Description		Quantity	Suit for	Remark
1	81.61230.0067	左前挡泥板	Guard plate left wide	1		
2	81.61243.0095	角架	Angle bracket left	1		
3	06.13189.0078	螺母	Speed nut	2		ST6.3-5-SW
4	06.07154.1804	椭圆型自攻螺钉	Oval-head self-tapping screw	4		ST6.3×16C-H-A3C
5	06.15190.0307	垫圈	Washer	4		
6	81.61210.5363	左前翼子板	Mudguards assembly left	1		
7	06.15190.0309	垫圈	Washer	7		8.4×24×2-140HV-MAN183-B1
8	06.11184.0114	六角螺母	Hexagon nut	7		M8-8-A2C
9	06.07158.1805	椭圆型自攻螺钉	Oval-head self-tapping screw	2		ST6.3×19C-H-A3R
10	06.15190.0307	垫圈	Washer	2		6.4×18×1.6-140HV-MAN183-B1
11	81.61210.0173	左翼子板装饰板	Mudguard trim plate left	1		
12	06.41159.0050	锁紧垫片	Lock washer	4		5-18-CK67/PVC-SW
13	81.97640.0278	U型夹	Clamp	1		

右翼子板 RIGHT FENDER

-277-  陕汽·德龙

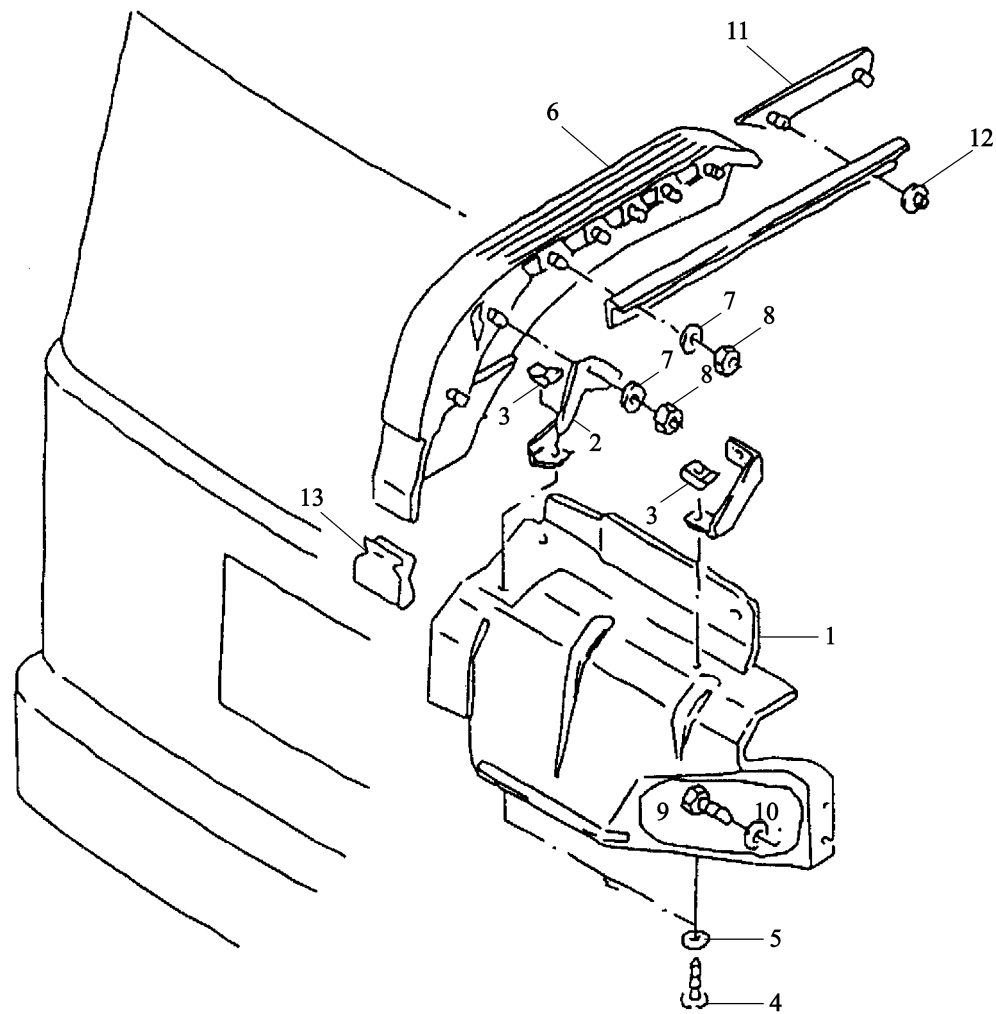

右翼子板 RIGHT FENDER

序号	件号	名称	Name	数量	适用车型	备注
NO	Part No.	Description		Quantity	Suitable	Remark
1	81.61230.0066	右前挡泥板	Guard plate right wide	1		
2	81.61243.0094	角架	Angle bracket	1		
3	06.13189.0078	螺母	Speed nut	2		ST6.3-5-SW
4	06.07154.1804	椭圆型自攻螺钉	Oval-head self-tapping screw	4		ST6.3×16C-H-A3C
5	06.15190.0307	垫圈	Washer	4		6.4×18×1.6-140HV-MAN183-B1
6	81.61210.5364	右前翼子板	Mudguards assembly right	1		
7	06.15190.0309	垫圈	Washer	7		8.4×24×2-140HV-MAN183-B1
8	06.11184.0114	六角螺母	Hexagon nut	7		M8-8-A2C
9	06.07158.1805	椭圆型自攻螺钉	Oval-head self-tapping screw	2		ST6.3×19C-H-A3R
10	06.15190.0307	垫片	Washer	2		6.4×18×1.6-140HV-MAN183-B1
11	81.61210.0172	右挡泥板装饰板	Mudguard trim plate right	1		
12	06.41159.0050	锁紧垫圈	Lock washer	4		5-18-CK67/PVC-SW
13	81.97640.0278	U型夹	Clamp	1		

驾驶室后侧左翼子板 FENDER LEFT BEHIND CAB

-279-  陕汽·德龙

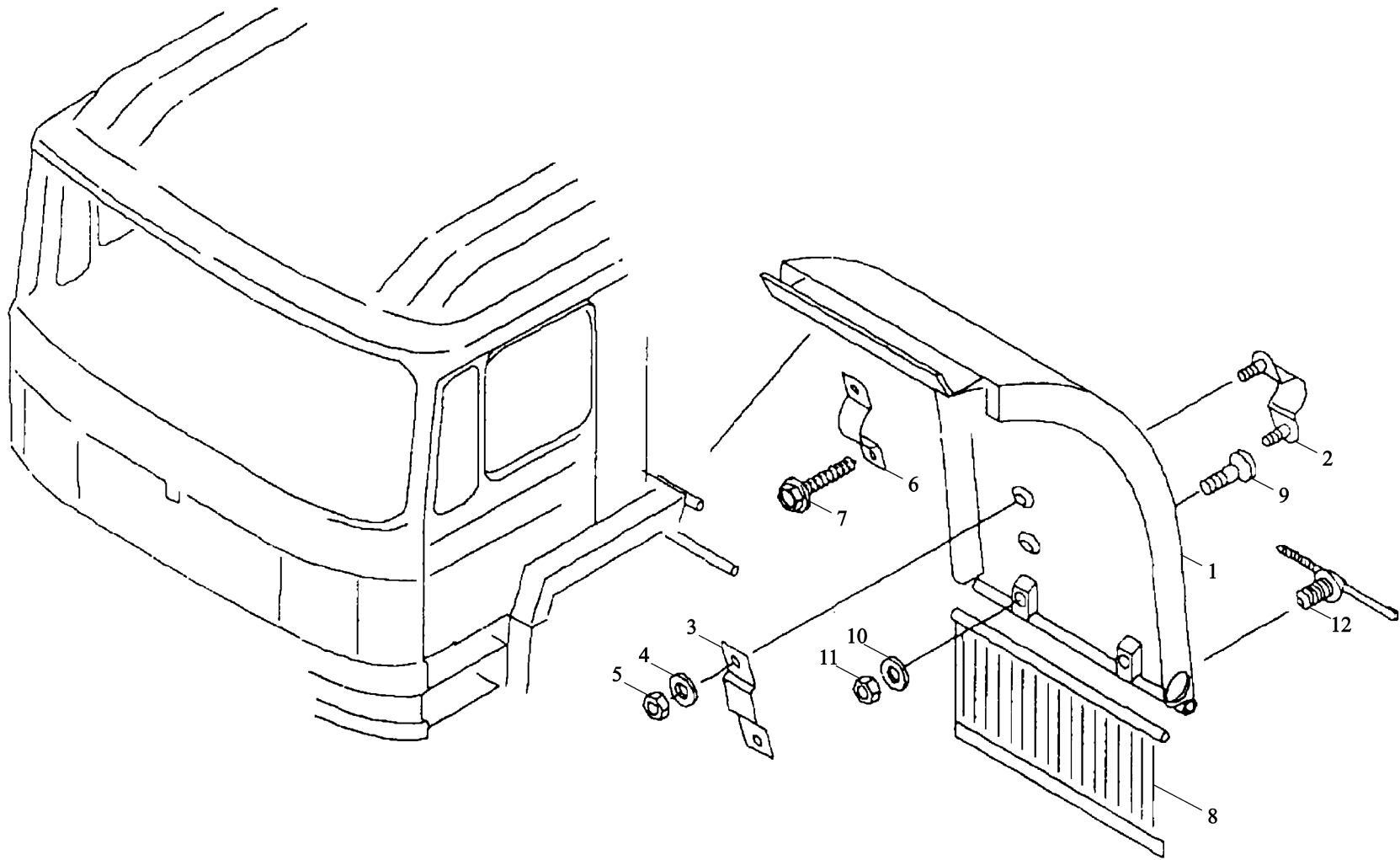

驾驶室后侧左翼子板 FENDER LEFT BEHIND CAB

序号	件号	名称	Name	数量	适用车型	备注
NO	Part No.	Description		Quantity	Suitable	Remark
1	81.66410.0352	左后翼子板	Mudguards left rear	1		
2	81.61243.5268	夹片总成	Clip assembly	2		
3	81.61243.0091	搭接板	Fish plate	2		
4	Q40108	垫片	Washer	4		A8.4×16×1.6-200HV- MAN183-B4
5	Q33408	六角螺母	Hexagon nut	4		M8-8-MAN183-B4
6	81.97445.0208	夹片	Clip	2		
7	81.90490.0641	带槽六角有环螺栓	Grooved hex collar bolt	4		PTK7×25-WN1447-ST-A2B
8	DZ1640230071	挡泥板	Mud flap	1		
9	Q2540835	沉头螺钉	Countersunk screw	2		M8×35-8.8-A3C
10	Q40108	垫片	Washer	2		A8.4×16×1.6-200HV- MAN183-B1
11	Q33408	六角螺母	Hexagon nut	2		M8-8-MAN183-B1
12	81.97470.0098	塑料紧固带(带固定座)	Cable binder with nounting	2		

驾驶室后侧右翼子板 FENDER RIGHT BEHIND CAB

-281-  陕汽·德龙

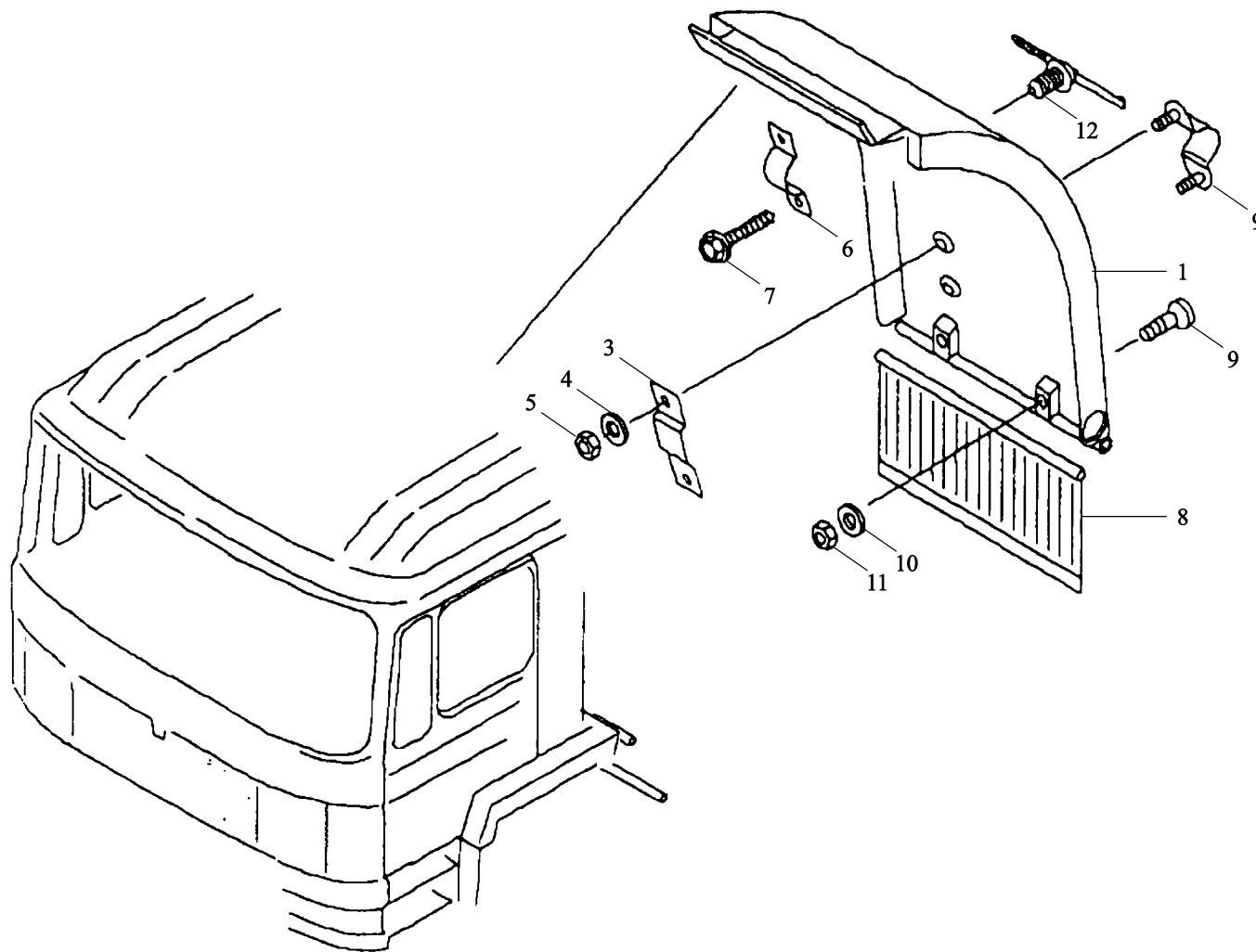

驾驶室后侧右翼子板 FENDER RIGHT BEHIND CAB

序号	件号	名称	Name	数量	适用车型	备注
NO	Part No.	Description		Quantity	Suitable	Remark
1	81.66410.0353	右后翼子板	Mudguards right rear	1		
2	81.61243.5268	夹片总成	Clip assembly	2		
3	81.61243.0091	搭接板	Fish plate	2		
4	Q40108	垫片	Washer	4		A8.4×16×1.6-200HV- MAN183-B4
5	Q33408	六角螺母	Hexagon nut	4		M8-8-MAN183-B4
6	81.97445.0208	夹片	Clip	2		
7	81.90490.0641	带槽六角方头螺栓	Grooved hex collar bolt	4		PT-K7×25-WN1447-ST-A2B
8	DZ1640230071	挡泥板	Mud flap	1		
9	Q2540835	沉头螺钉	Countersunk screw	2		M8×35-8.8-A3C
10	Q40108	垫片	Washer	2		A8.4×16×1.6-200HV- MAN183-B1
11	Q33408	六角螺母	Hexagon nut	2		M8-8-MAN183-B1
12	81.97470.0098	塑料紧固带(带固定座)	Cable binder with mounting	2		

左门台阶 LEFT DOOR STEP

-283-  陕汽·德龙

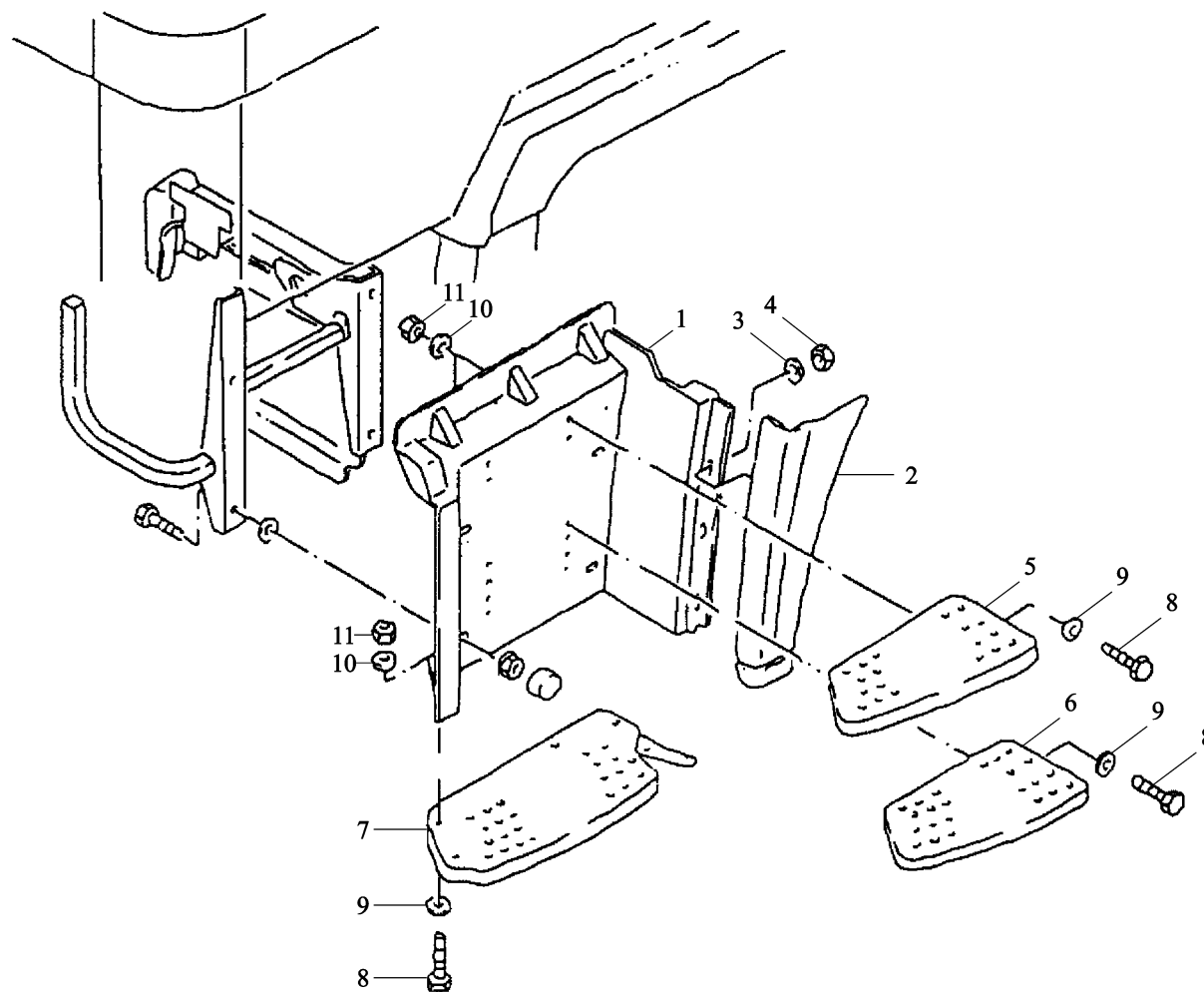

左门台阶 LEFT DOOR STEP

序号	件号	名称	Name	数量	适用车型	备注
NO	Part No.	Description		Quantity	Suit Model	Remark
1	81.61510.0225	左门台阶	Step left	1		高位踏板
	81.61510.0229	左门台阶	Step left	1		低位踏板
2	81.61510.5161	左装饰件总成	Trim assembly left	1		高位踏板
	81.61510.5163	左装饰件总成	Trim assembly left	1		低位踏板
3	06.15190.0409	垫片	Washer	3		8.4×24×2-140HV-MAN183-B4
4	06.11069.0158	螺母	Hexagon nut	3		M8-8-MAN183-B4
5	81.61510.0267	左上台阶	Step left upper	1		
6	81.61510.0263	左中间台阶	Step center	1		
7	81.61510.5197	左下台阶总成	Step assembly right lower black	1		高位踏板 HIGH POSITION STEP
	81.61510.5181	下台阶	Step	1		低位踏板 LOWER STEP
8	06.01320.1314	螺栓	Hex bolt	14		M8×22-8.8-MAN183-B4
9	06.15019.0084	垫片	Washer	14		A8.4×16×1.6-200HV- MAN183-B4
10	06.15190.0409	垫片	Washer	14		8.4×24×2-140HV-MAN183-B4
11	06.11069.0158	螺母	Hexagon nut	14		M8-8-MAN183-B4

右门台阶 RIGHT DOOR STEP

-285-  陕汽·德龙

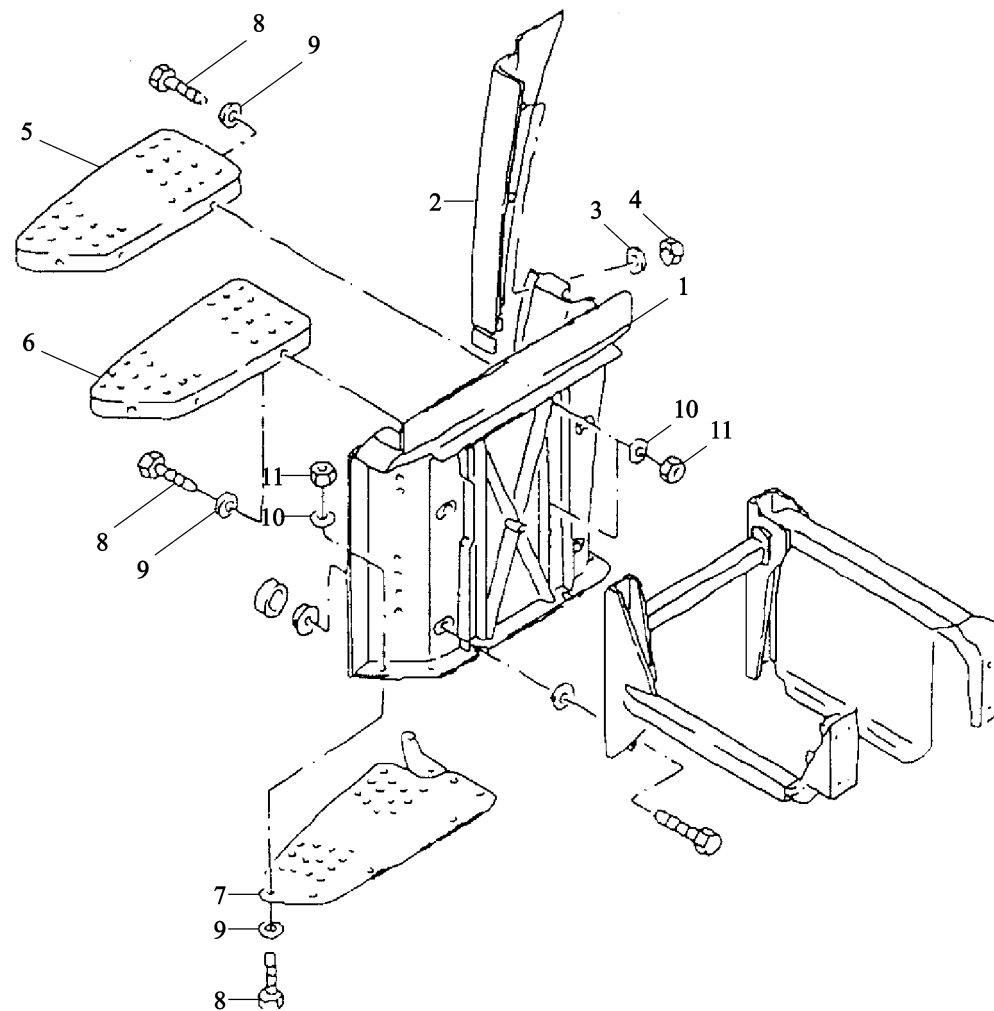

右门台阶 RIGHT DOOR STEP

序号	件号	名称	Name	数量	适用车型	备注
NO	Part No.	Description		Quantity	Suit Model	Remark
1	81.61510.0226	右门台阶	Step right	1		高位踏板
	81.61510.0230	右门台阶	Step right	1		低位踏板
2	81.61510.5162	右装饰件总成	Trim assembly right	1		高位踏板
	81.61510.5164	右装饰件总成	Trim assembly right	1		低位踏板
3	06.15190.0309	垫片	Washer	3		8.4×24×2-140HV-MAN183-B4
4	06.11069.0114	螺母	Hexagon nut	3		M8-8-MAN183-B4
5	81.61510.0268	右上台阶	Step right upper	1		
6	81.61510.0262	右中间台阶	Step center	1		
7	81.61510.5196	右下台阶	Step assembly right lower black	1		高位踏板 HIGH POSITION STEP
	81.61510.5181	下台阶	Step	2		低位踏板 LOWER STEP
8	06.01320.1314	螺栓	Hex bolt	14		M8×22-8.8-MAN183-B4
9	06.15019.0081	垫片	Washer	14		A8.4×16×1.6-200HV- MAN183-B4
10	06.15190.0309	垫片	Washer	14		8.4×24×2-140HV-MAN183-B4
11	06.11069.0114	螺母	Hexagon nut	14		M8-8-MAN183-B4

后挡板护盖 COVERING FOR REAR PANEL

-287-  陕汽·德龙

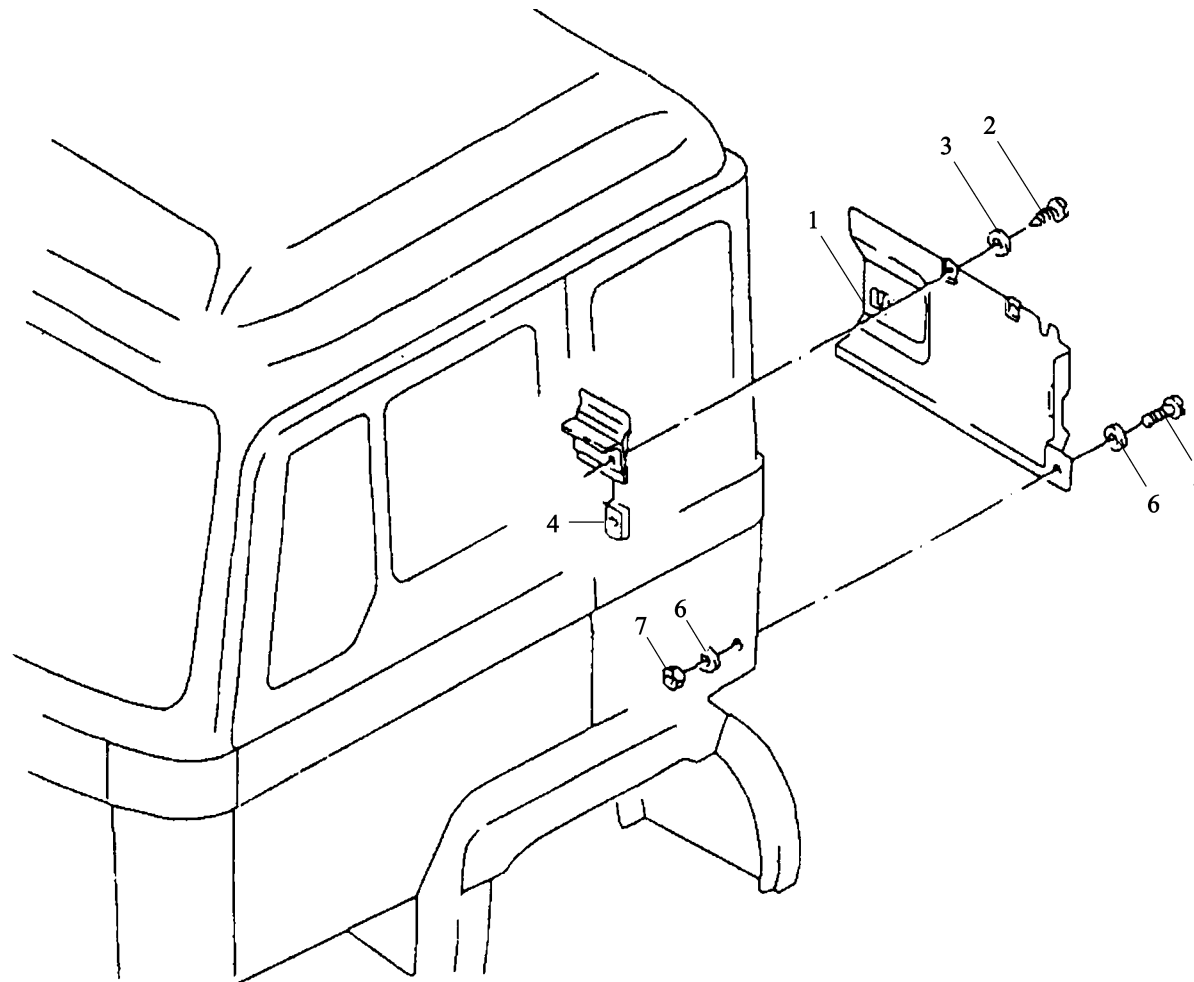

后挡板护盖 COVERING FOR REAR PANEL

序号	件号	名称	Name	数量	适用车型	备注
NO	Part No.	Description		Quantity	Suitable	Remark
1	81.62710.0002	左后护盖	Covering for rear panel	1		
2	06.07154.4504	自攻螺钉	Oval-head self-tapping screw	2		ZX16Z1-C-H-ASR
3	06.15199.0006	垫圈	Washer	2		5.3×15×1.2-140HV-A3R
4	06.13189.0058	簧片螺母	Speed nut	2		ST4.2-8-CK67-A3C
5	06.04209.0015	盘头螺钉	Pan-head screw	1		ST4.2-8-CK67-A3C
6	06.15199.0004	垫圈	Washer	2		M6×20-4.8-H-A3R
7	06.11240.0203	六角锁紧螺母	Hex lock nut	1		AM6-8-MAN183-B1

驾驶室后拦板上的扶手 GRAB HANDLE ON REAR PANEL TRUCK TRACTOR

-289-  陕汽·德龙

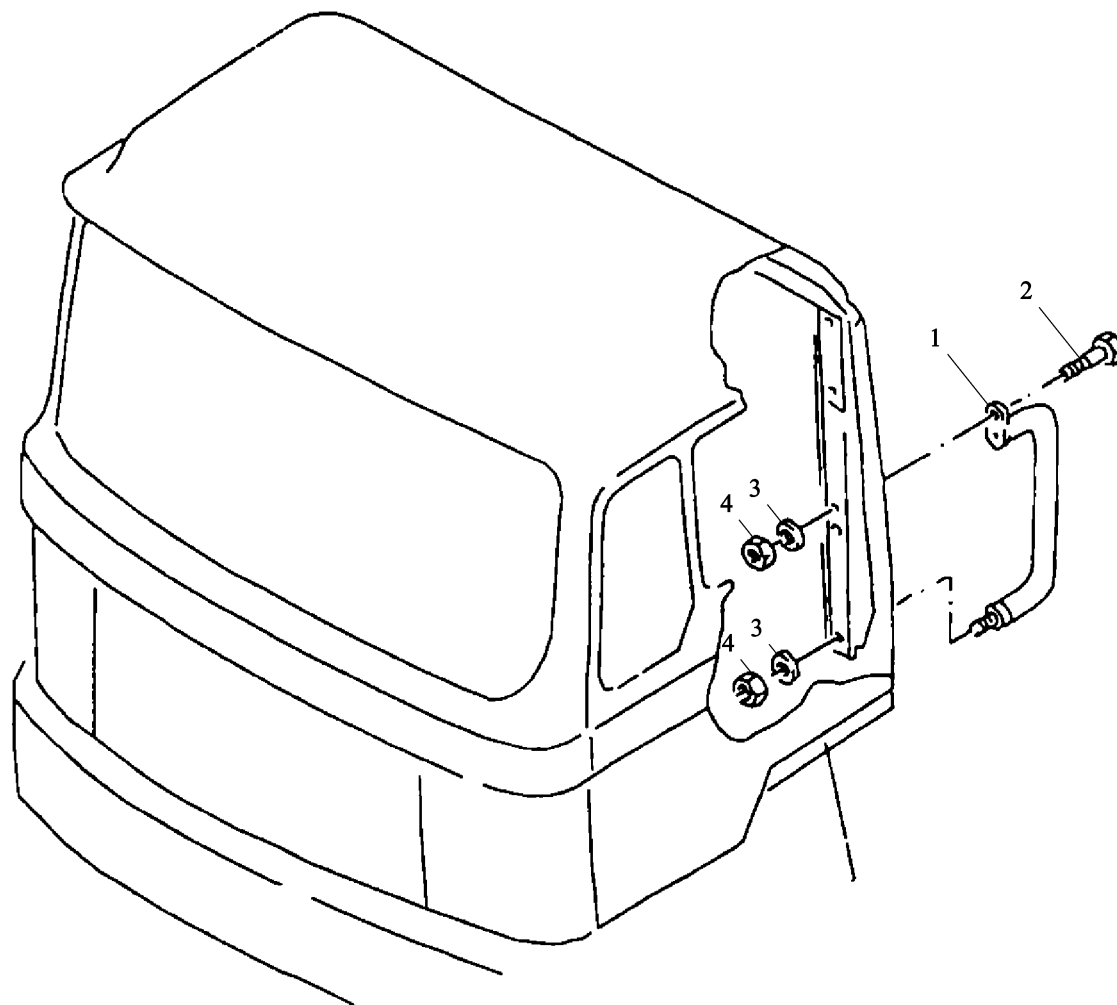

驾驶室后栏板上的扶手 GRAB HANDLE ON REAR PANEL TRUCK TRACTOR

序号	件号	名称	Name	数量	适用车型	备注
NO	Part No.	Description		Quantity	Suitable	Remark
1	81.97001.5085	黑色扶手总成	Grab handle assembly black	1		
2	06.01303.3113	六角螺栓	Hex bolt	2		M8×20SC-8.8MAN183-B1
3	06.15013.0411	垫片	Washer	3		A8.4×16×1.6-200HV- MAN183-B1
4	06.11064.2114	六角螺母	Hexagon nut	1		M18-8-MAN183-B1

前侧装饰板和保护边 SIDE TRIM FRONT PANEL AND PROTECTIVE EDGING

-291-  陕汽·德龙

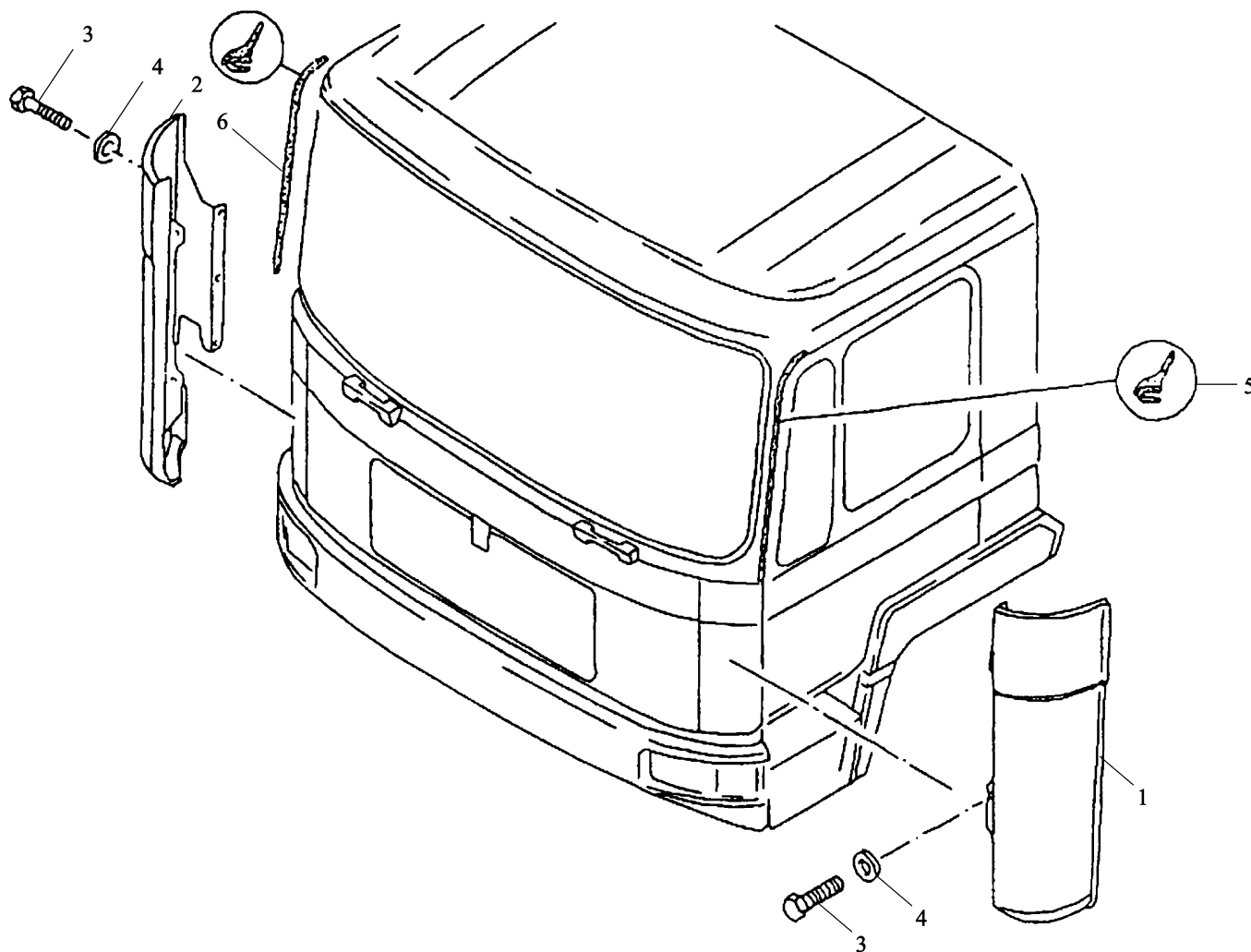

前侧装饰板和保护边 SIDE TRIM FRONT PANEL AND PROTECTIVE EDGING

序号	件号	名称	Name	数量	适用车型	备注
NO	Part No.	Description		Quantity	Suit Model	Remark
1	81.62410.2225	左前侧盖板	Side trim for front panel left	1		
2	81.62410.2224	右前侧盖板	Side trim for front panel right	1		
3	06.01470.0509	六角头螺栓	Hex bolt	10		M18×16Z1-8.8-MAN183-B1
4	06.15013.6111	垫圈	Washer	10		A8.4×16×1.6-200HV-A3C
5	81.62910.0051	雨槽护套左	Left drain strap	1		
6	81.62910.0052	雨槽护套右	Right drain strap	1		

遮阳板滚子 SUN VISOR ROLLER

-293-  陕汽·德龙

序号	件号	名称	Name	数量	适用车型	备注
NO	Part No.	Description		Quantity	Suit Model	Remark
1	81.63703.6019	遮阳卷帘	Roller sun visor	2		
2	06.07158.1607	自攻螺钉	Oval-head self-tapping screw	4		ST4.8×25C-H-A3R
3	06.15199.0006	垫圈	Washer	4		5.3×15×1.2-140HV-A3R
4	06.07158.1609	自攻螺钉	Oval-head self-tapping screw	2		ST4.8×38C-H-A3R
5	06.13189.0025	簧片螺母	Speed nut	2		ST4.8-1-A3C
6	81.63703.0049	左导向杆	Guide rod left	1		
7	81.63703.0050	右导向杆	Guide rod right	1		
8	81.63703.0051	固定架	Holder	2		
9	81.63703.0048	中间导向杆	Guide rod center	1		
10	81.96020.0192	缓冲器	Buffer	4		
11	81.90820.0153	锁片	Lock	4		
12	81.96002.0303	塞子	Plug	4		D34×24×4
13	81.62430.0017	左上护罩	Covering left, upper	1		
14	06.13189.0039	簧片螺母	Speed nut	4		ST4.2-3-A3C
15	81.62430.0016	右上护罩	Covering right, upper	1		

环形窗帘和横向窗帘 AIL-ROUND CURTAIN AND TRARISVERSE CURTAIN

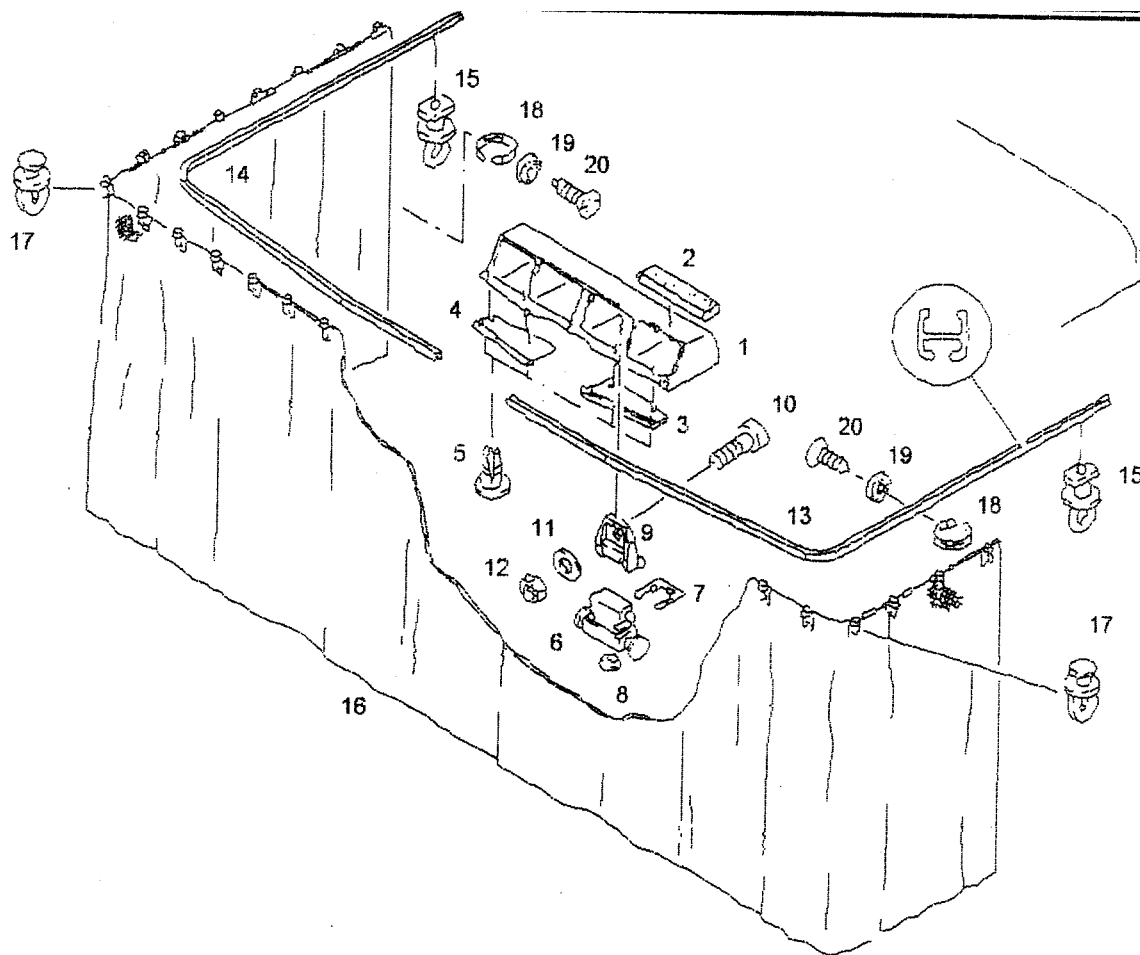

环形窗帘和横向窗帘 AIL-ROUND CURTAIN AND TRARISVERSE CURTAIN

序号	件号	名称	Name	数量	适用车型	备注
NO	Part No.	Description		Quantity	Suit for	Remark
1	81.63903.0078	窗帘盒	Curtain tray	1		Cral9011
2	81.63903.0134	黑色粘式缓冲垫	Buffer self-adhesive black	2		60×25×12
3	81.63903.0132	黑色右角铁	Angle right black	1		
4	81.63903.0133	黑色左角铁	Angle left black	1		
5	06.24249.0007	铆钉	Rivet	5		7×3×17.5-4-PA6.6-SW
6	81.61444.0013	转动锁总成	Turn lock assembly	1		
7	81.61440.0016	塑料夹箍	Clamp plastic	1		
8	81.97104.0012	盖	Cover	1		
9	81.61440.0018	锁紧板	Lock plate	1		
10	06.04201.2507	六角头带垫螺栓	Pan-head screw	1		M5×16-4.8-H-MAN183-B1
11	06.15013.0408	垫片	Washer	2		A5.3×10×1-200HV-MAN183-B1
12	06.11064.2111	六角螺母	Hexagon nut	1		M5-8-MAN183-B1
13	81.63704.0013	左轨道(基本型不用)	Rail left	1		
14	81.63704.0014	右轨道(基本型不用)	Rail right	1		
15	06.43839.0026	夹持器(基本型不用)	Retainer	2		
16	81.62101.5060	环形窗帘(基本型不用)	Ail-round curtain	1		
	81.62101.5063	环形窗帘总成(基本型不用)	Ail-round curtain assy	1		
17	06.43839.0060	滑块	Glider	44		
18	81.62105.5001	固定带	Retaining strap	2		
19	81.62105.0001	固定带	Retaining disc	6		
20	06.07158.1406	自攻螺钉	Oval-head self-tapping screw	6		ST3.9×22C-H-A3R

横向窗帘 TRANSVERSE CURTAIN

-297-  陕汽·德龙

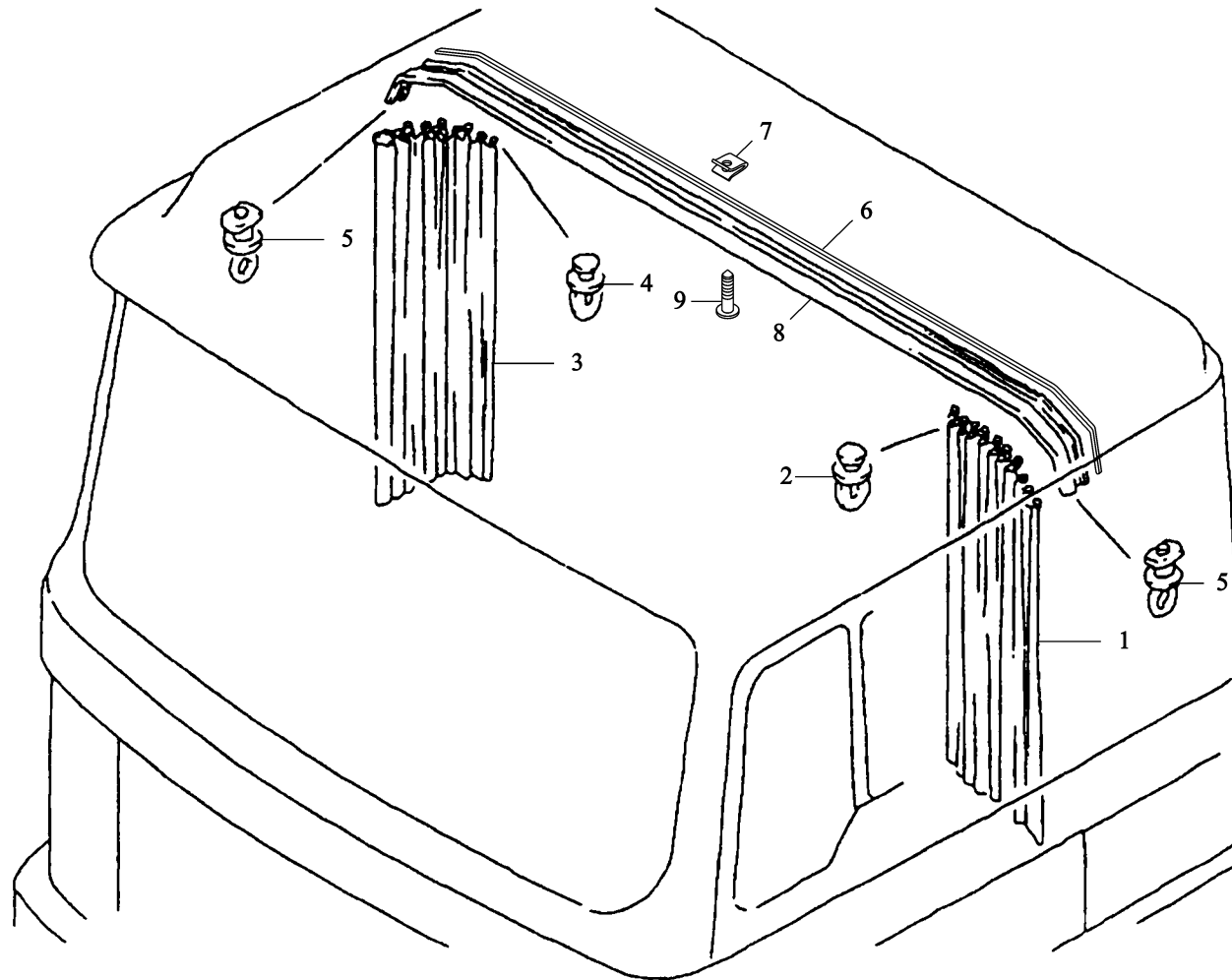

横向窗帘 TRANSVERSE CURTAIN

序号	件号	名称	Name	数量	适用车型	备注
NO	Part No.	Description		Quantity	Suit for	Remark
1	81.62101.5067	左窗帘总成	Transverse curtain assembly left	1		
2	06.43839.0060	滑 块	Glider	16		
3	81.62102.5050	右窗帘总成	Transverse curtain assembly right	1		
4	06.43839.0060	滑 块	Glider	16		
5	06.43839.0026	夹持器	Retainer	2		
6	81.62140.0065	窗帘轨道	Curtain rail	1		
7	06.13189.0059	螺 母	Speed nut	15		
8	04.39835.9012	黑色嵌条垫	Filler stripmat black	2.4		
9	06.07154.1204	十字槽盘头自攻螺钉	Self tapping	15		

行李架 LUGGAGE RACK

-299-  陕汽·德龙

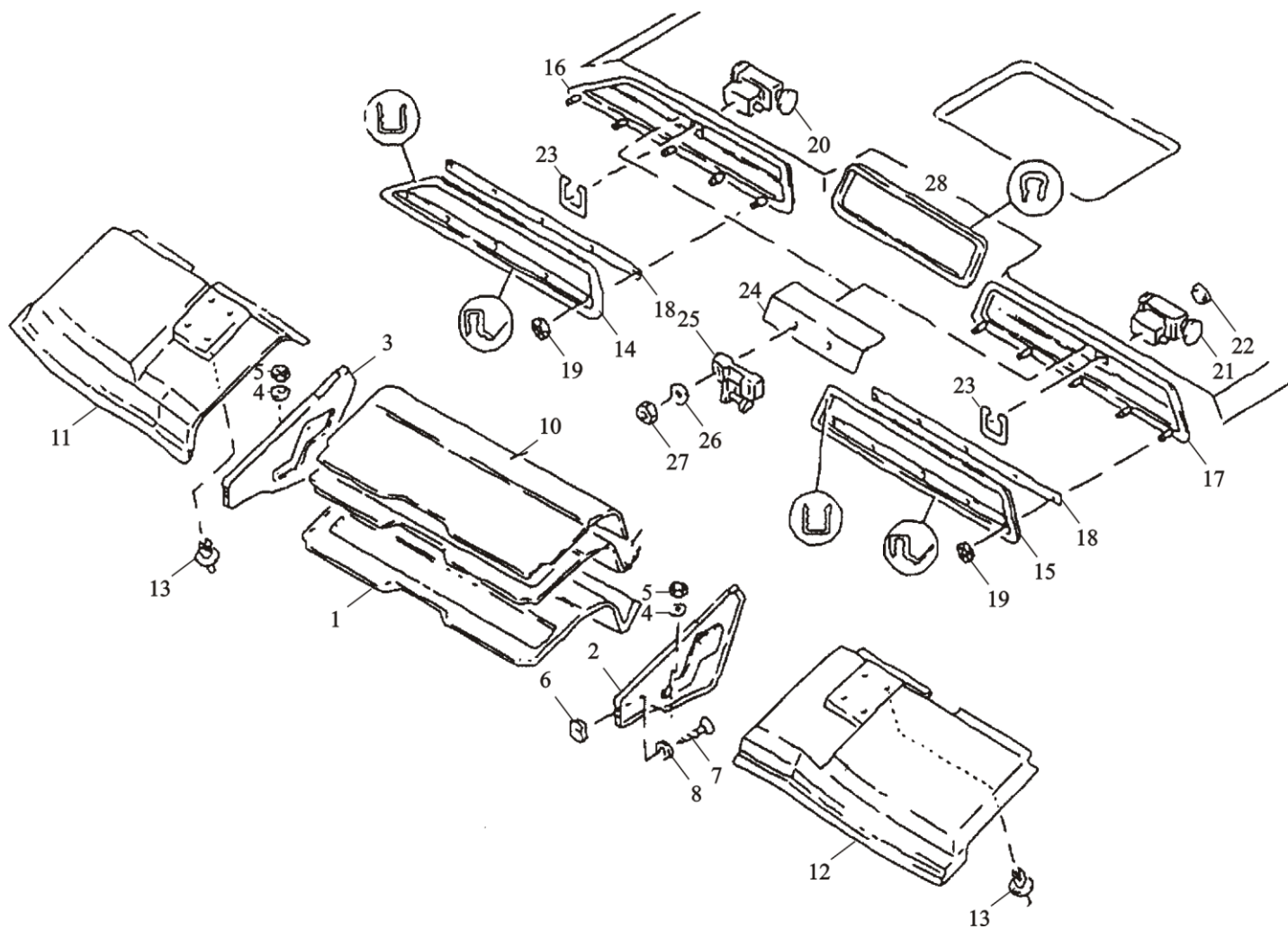

行李架 LUGGAGE RACK

序号	件号	名称	Name	数量	适用车型	备注
NO	Part No.	Description		Quantity	Suit for	Remark
	81.63903.5073	中间衬板	Intermediate panel			用于高顶 包含 1~3 件
	81.63903.5074	中间衬板	Intermediate panel	1		用于低顶 包含 1~3 件
1	81.63903.0079	中间衬板	Intermediate panel	1		
2	81.63903.0167	中间衬板	Intermediate panel	1		
3	81.63903.0166	中间衬板	Intermediate panel	1		
4	06.15013.0409	垫片	Washer	2		A6.4×12×1.6-200HV- MAN183-B1
5	06.11018.0112	六角螺母	Hexagon nut	2		
6	06.13189.0025	螺母	Speed nut	4		
7	06.07159.0012	椭圆头自攻螺钉	Oval-head self-tapping screw	4		
8	06.15013.6108	垫片	Washer	4		A5.3×10×1-200HV-A3C
9	81.63903.0089	下内镶板	Interior paneling center part, lower	1		
10	81.63903.0153	上/中间内镶板	Interior paneling upper/center	1		
11	81.63903.0090	右上内镶板	Interior paneling right, upper	1		
	81.63903.0130	右上内镶板	Interior paneling right, upper	1		
12	81.63903.0155	左内镶板	Interior paneling left	1		
	81.63903.0131	左内镶板	Interior paneling left	1		高顶
13	06.24249.0007	铆钉	Rivet	4		7×3×17.5-4-PA6.6-SW
14	81.63903.0080	右密封架	Sealing frame right	1		
15	81.63903.0081	左密封架	Sealing frame left	1		
16	81.63903.5042	右盖总成	Cover assembly right	1		

行李架 LUGGAGE RACK

-301-  陕汽·德龙

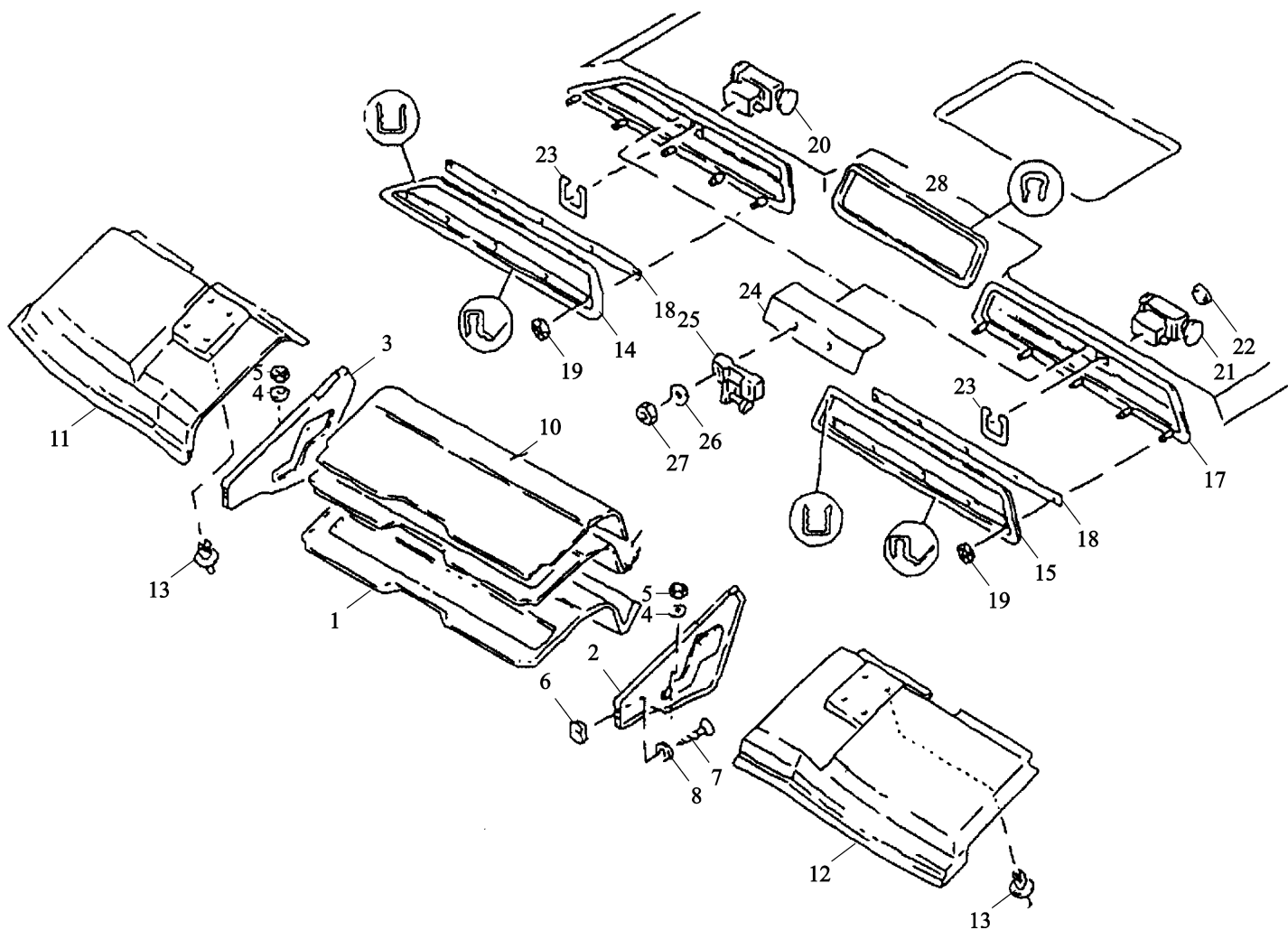

行李架 LUGGAGE RACK

序号	件号	名称	Name	数量	适用车型	备注
NO	Part No.	Designation		Quantity	Suitable	Remark
17	81.63903.5043	左盖总成	Cover assembly left	1		
18	81.63903.0025	有孔嵌条	Hole washer	2		398×13×0.75
19	06.13189.0009	锁紧垫圈	Lock washer	10		4-9.6-C67-A2C
20	81.97100.6100	锁总成	Lock assembly	1		
21	81.61444.0013	转动锁总成	Turn lock assembly	1		
22	81.97104.0012	盖	Cover	1		
23	81.61440.0016	塑料夹箍	Clamp plastic	2		
24	81.62940.0040	支 架	Bracket	2		
25	81.63903.0144	锁 板	Lock plate	2		
26	06.15191.0207	垫 圈	Washer	4		6.4×18×1.6-140HV-MAN183-B1
27	06.11069.0106	六角螺母	Hexagon nut	4		M6-8-MAN183-B1
28	81.63903.0152	中间密封架	Sealing frame center	1		

遮阳板 SUN VISOR

-303-  陕汽·德龙

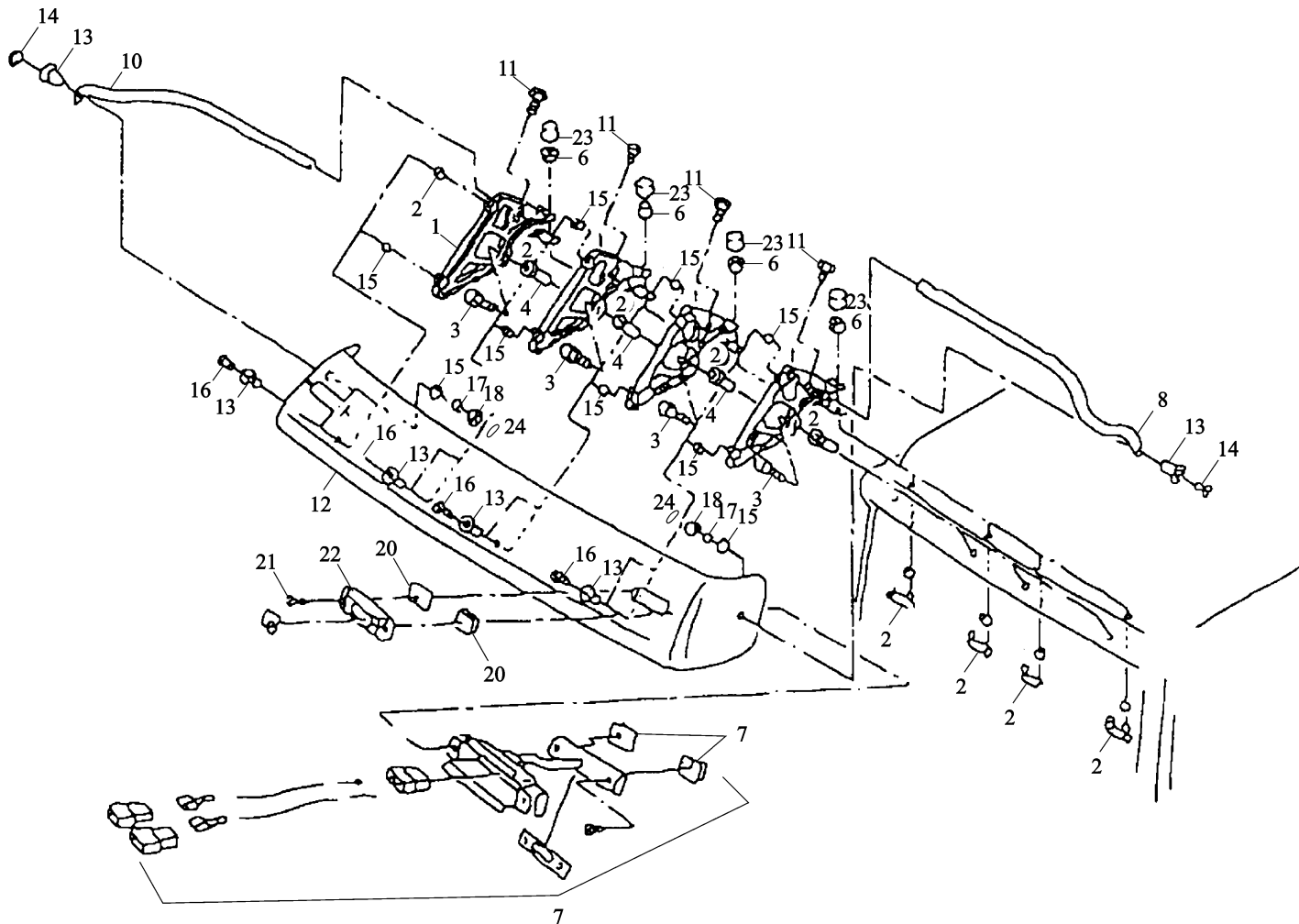

遮阳板 SUN VISOR

序号	件号	名称	Name	数量	适用车型	备注
NO	Part No.	Description		Quantity	Suit for	Remark
	81.63701.0011	宽遮阳板	Conversion set sun visor wide man logo	1		用于半高顶
	DZ16.4387.0010	宽遮阳板	Conversion set sun visor wide man logo	1		用于半高顶 高顶
1	81.63735.0024	装配支架	Mounting bracket	4		
	81.63735.0025	装配支架	Mounting bracket	4		用于半高顶 高顶
2	81.63735.5005	搭接板总成	Fish plate assembly	4		
3	06.01470.0516	螺 栓	Hex bolt	4		M8×35Z1-8.8-MAN183-A2C
4	06.13169.0007	空心铆接螺母	Blind rivet nut	4		AM5×15.2-CR60/CUZN
5	81.63735.0018	密封垫	Packing	4		
6	06.11229.0003	锁紧螺母	Hex collar lock nut	8		M8SC-8-A3C
7	81.63701.6023	橡胶过渡组件(带线束)		2		
8	06.13189.0012	簧片螺母	Speed nut	4		ST4.2-2-A3C
9	81.63701.0015	左支架管	Support tube left	1		
	81.63701.0023	左支架管	Support tube left	1		用于半高顶 高顶
10	81.63701.0016	右支架管	Support tube right	1		
	81.63701.0022	右支架管	Support tube right	1		用于半高顶 高顶
11	81.90470.0607	带槽的椭圆头螺钉	Grooved oval head screw	4		PT-KA6×50-WN1442-ST-A3B
12	81.63701.0011	宽遮阳板	Sun visor wide	1		
	81.63701.0021	宽遮阳板	Sun visor wide	1		用于半高顶 高顶
13	81.96210.0509	隔 套	Spacer bush	10		
14	06.04201.8611	盘头螺钉	Oval-head countersunk screw	2		
15	81.96601.0456	非石棉密封件	Seal asbestos-free	10		
16	81.90470.0626	带内扭矩的螺钉	Grooved raised head coll. screw with internal torx	8		PT-K6×30-WN1451-ST-T25-A3L

遮阳板 SUN VISOR

-305-  陕汽·德龙

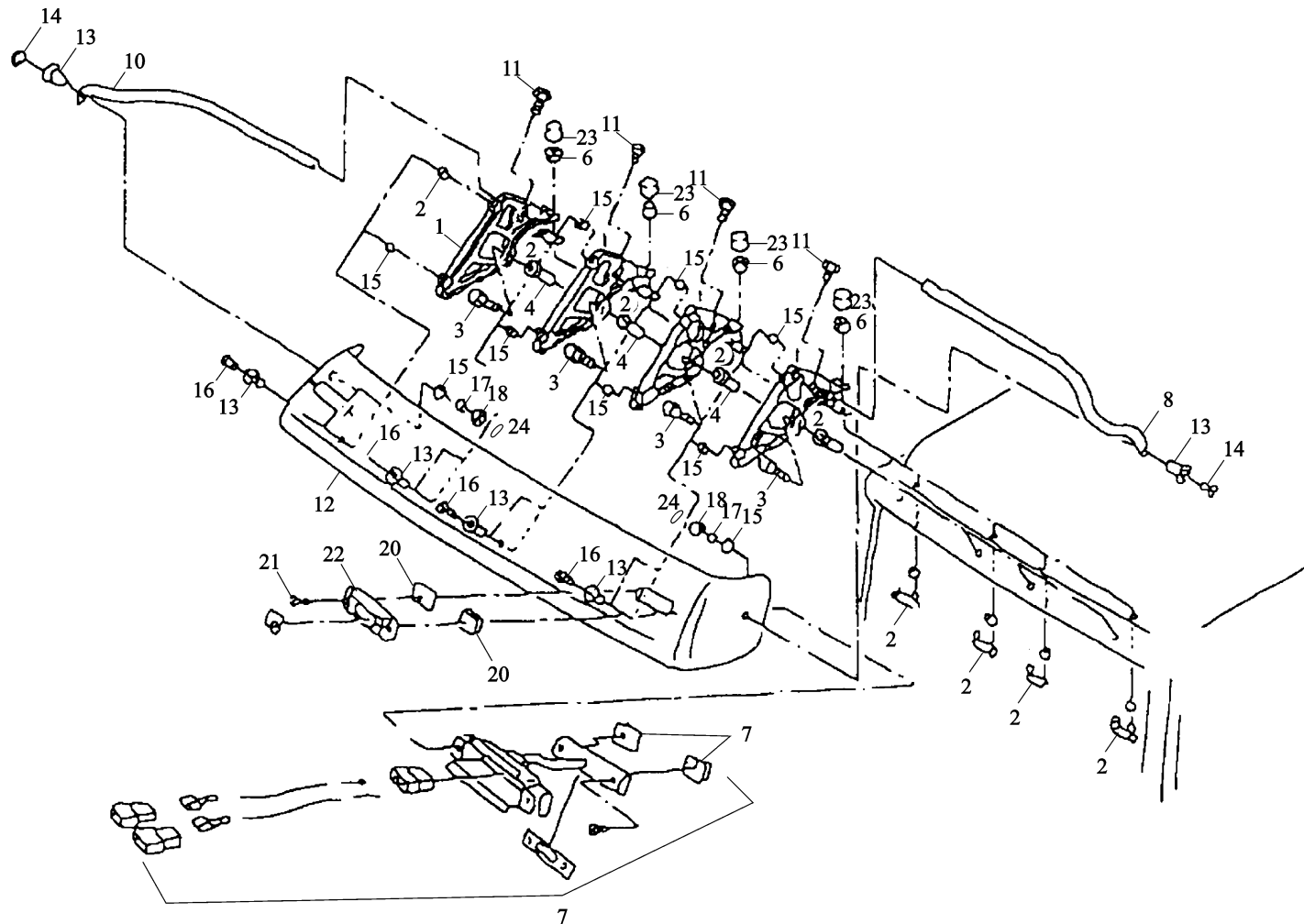

遮阳板 SUN VISOR

序号	件号	名称	Name	数量	适用车型	备注
NO	Part No.	Description		Quantity	Suit for	Remark
17	06.15191.0207	垫圈	Washer	2		6.4×18×1.6-140HV-MAN183-B1
18	06.11184.0112	锁紧螺母	Hex lock nut	2		AM6-8-MAN183-B1
19	81.63701.0013	示高灯塑料座	Adapter	2		
20	06.13189.0071	簧片螺母	Speed nut	4		ST4.2-7-A3C
21	06.13189.0012	簧片螺母	Speed nut	4		ST4.2-2-A3C
22	06.07175.1506	自攻螺钉	Self-tapping oval head screw	4		ST4.2×22C-H-A3R
23	81.96410.0503	盖	Cap	12		
24	82.96002.0017	帽	Cap	2		

可加热的右下视镜 LOWER VIEW MIRROR RIGHT HEATABLE

-307-  陕汽·德龙

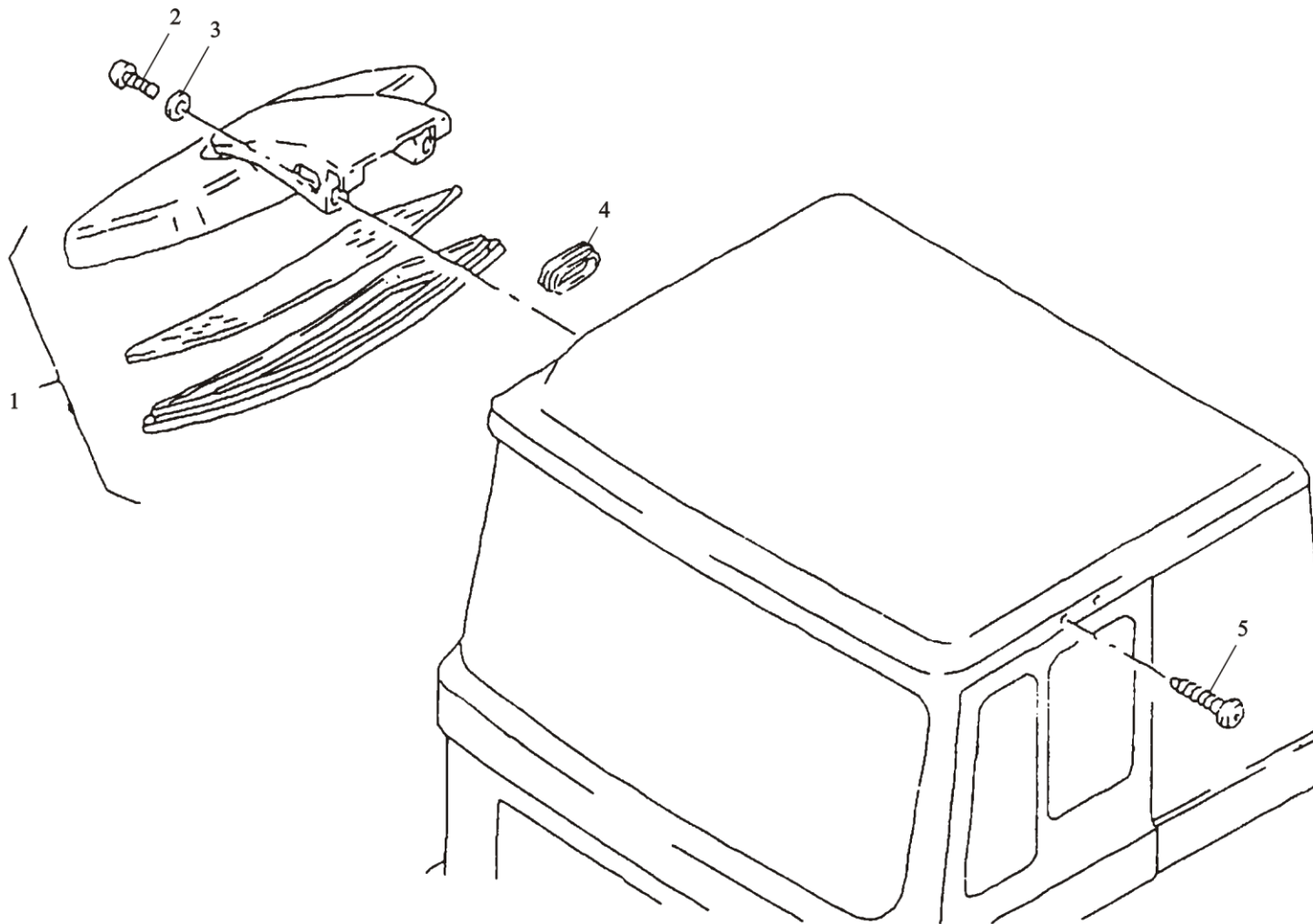

可加热的右下视镜 LOWER VIEW MIRROR RIGHT HEATABLE

序号	件号	名称	Name	数量	适用车型	备注
NO	Part No.	Designation		Quantity	Suit for	Remark
1	81.63730.6294	下视镜总成	Lower view mirror electric heatable adjustable	1		带加热
	DZ16.4277.0020	下视镜总成	Lower view mirror electric heatable adjustable	1		不带加热
2	06.04201.8657	盘头螺钉	Pan-head screw	2		M6×16SC-4.8-H-A2R
3	06.15013.6109	平垫圈	Washer	2		A6.4×12×1.6-200HV-A3C
4	81.96001.0461	无孔胶圈	Grommet without hole	2		
5	81.96002.0409	螺塞	Plug	4		A5.3×20-14-POM-SW

加热可调后视镜 REAR VIEW MIRROR HEATABLE AND ADJUSTABLE

-309-  陕汽·德龙

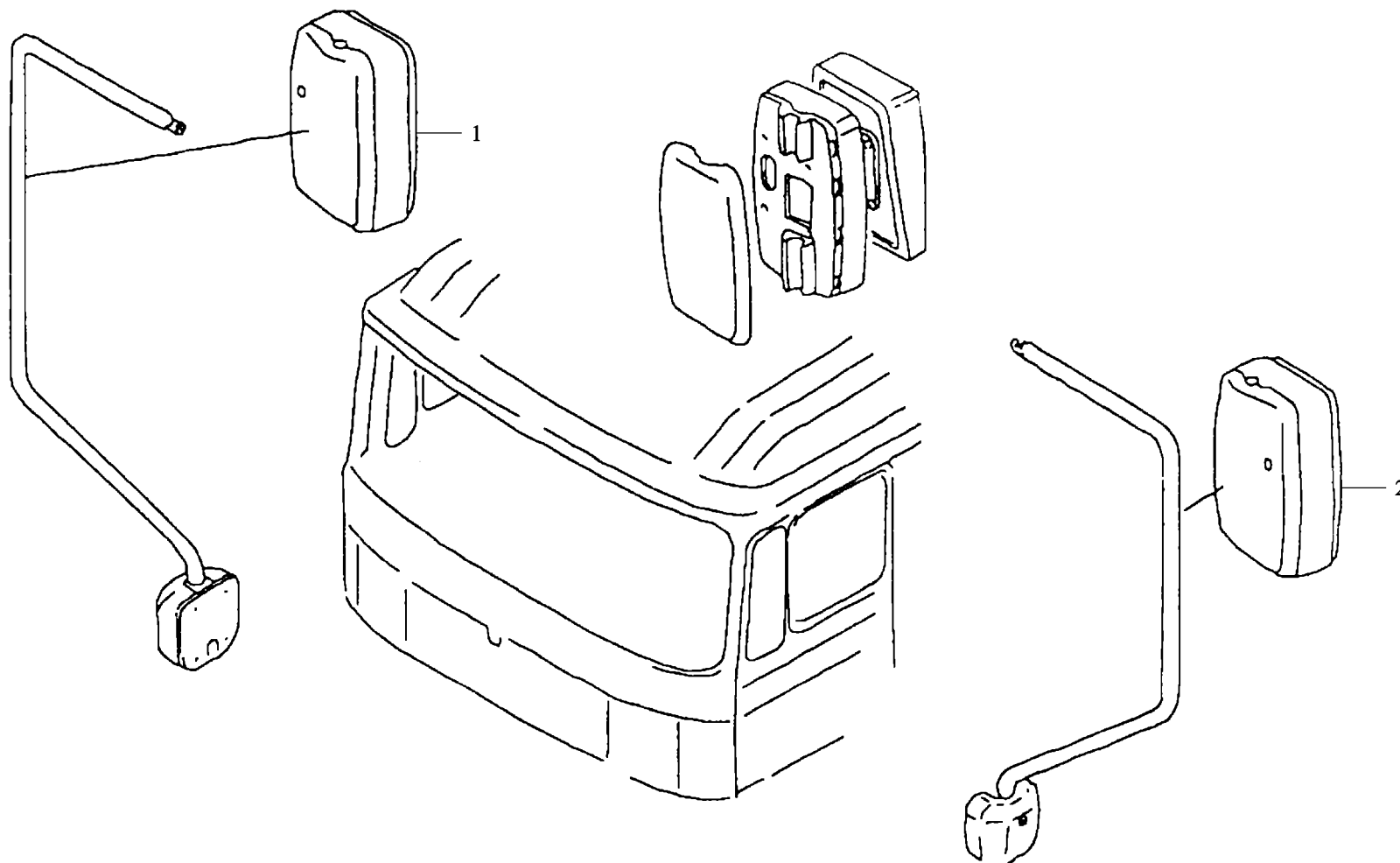

加热可调后视镜 REAR VIEW MIRROR HEATABLE AND ADJUSTABLE

序号	件号	名称	Name	数量	适用车型	备注
NO	Part No.	Description		Quantity	Suit Model	Remark
1	81.63730.6368	右电动加热可调后视镜	Rear view mirror electric heatable adjustable right	1		
	DZ1642770032	右侧后视镜	Side right rear view mirror	1		
2	81.63730.6365	左电动加热可调后视镜	Rear view mirror electric heatable adjustable left	1		
	DZ1642770031	左侧后视镜	Side left rear view mirror	1		不加热 Without heater

右加宽可加热后视镜 WIDE-VIEW MIRROR HEATABLE RIGHT

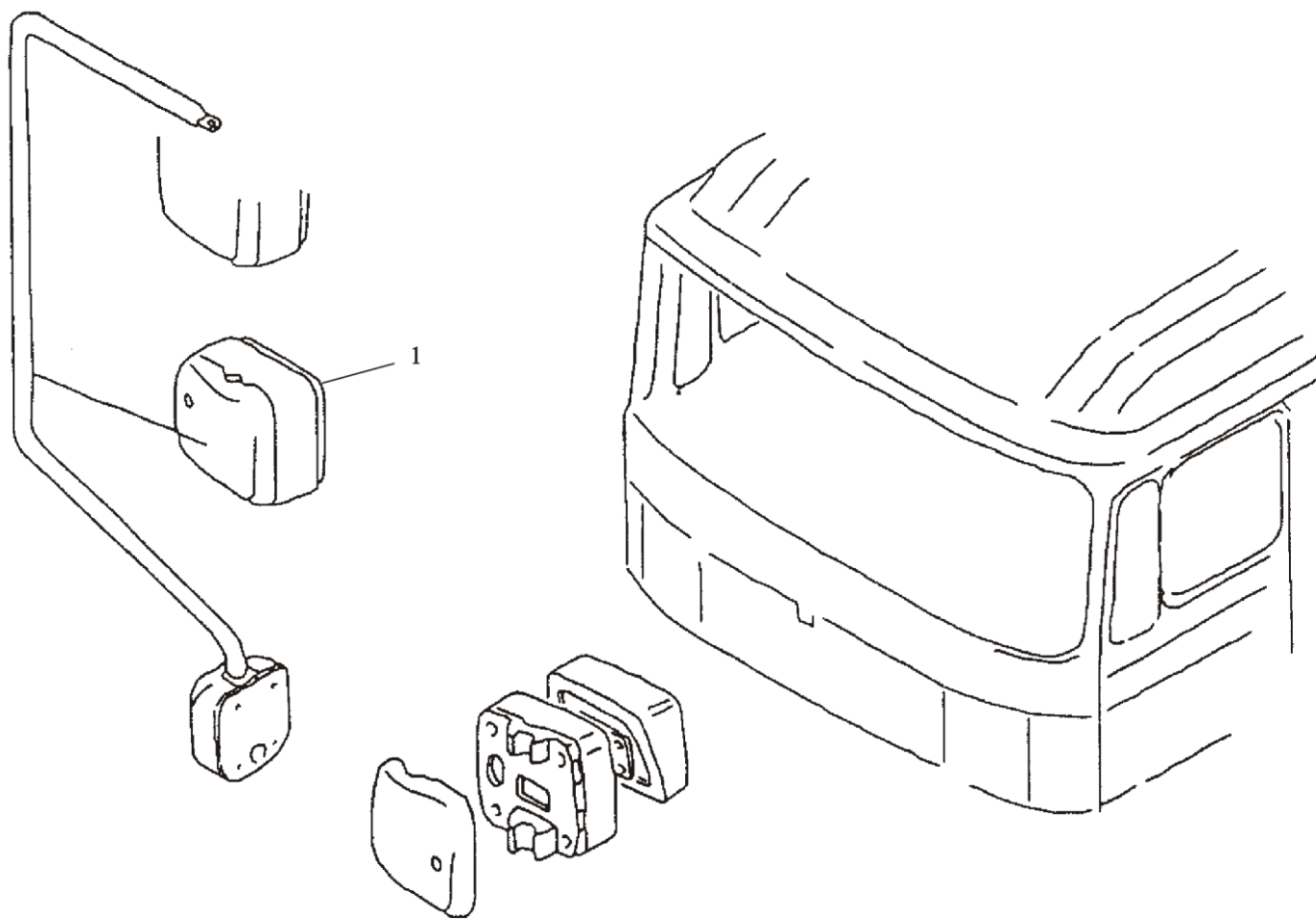

右加宽可加热后视镜 WIDE-VIEW MIRROR HEATABLE RIGHT

序号	件号	名称	Name	数量	适用车型	备注
NO	Part No.	Designation		Quantity	Suitable for	Remark
1	81.63730.6307	电动可调加热后视镜	Wide-view mirror heatable elec.adjustable	1		
	DZ16.4277.0033	宽视野后视镜	Wide-view rear mirror	1		不加热 Without heater

后视镜左支架 MIRROR BRACKET LEFT FOR REAR VIEW MIRROR

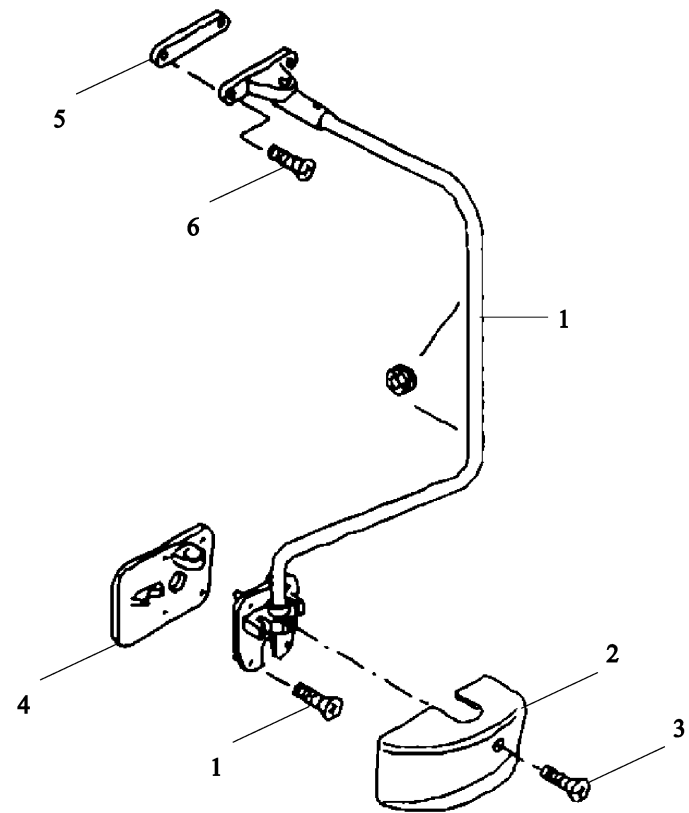
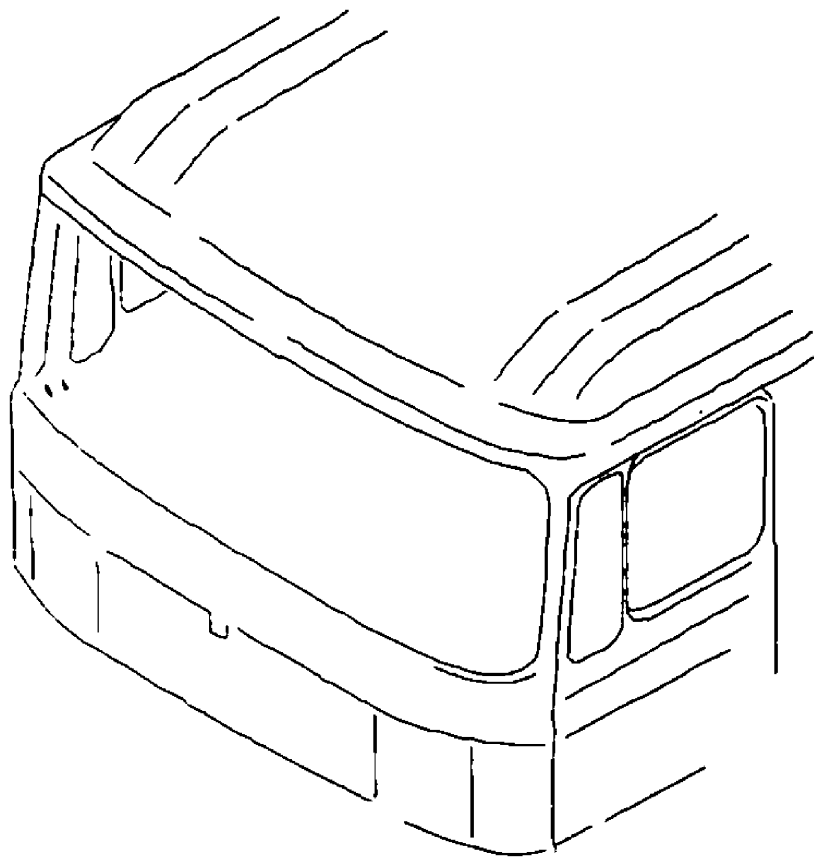

后视镜左支架 MIRROR BRACKET LEFT FOR REAR VIEW MIRROR

序号	件号	名称	Name	数量	适用车型	备注
NO	Part No.	Description		Quantity	Suit for	Remark
1	81.63731.6489	左视镜支架总成	Mirror bracket assembly left	1		
	DZ16.4277.0030	左视镜支架总成	Mirror bracket assembly left	1		不加热 Without heater
2	85.63710.0009	左盖	Cap left	1		
3	06.04209.0022	盘头螺钉	Pan-head screw	1		M5×12SC-4.8-H-A2R
4	81.63731.0239	左支架	Packig left lower	1		
5	81.63731.0184	衬垫	Packing mirror	1		
6	06.04309.0007	圆头螺钉	Oval-head countersunk screw	6		M6×20SC-8.8-H-MAN183-B4

后视镜右支架 MIRROR BRACKET RIGHT FOR REAR VIEW MIRROR

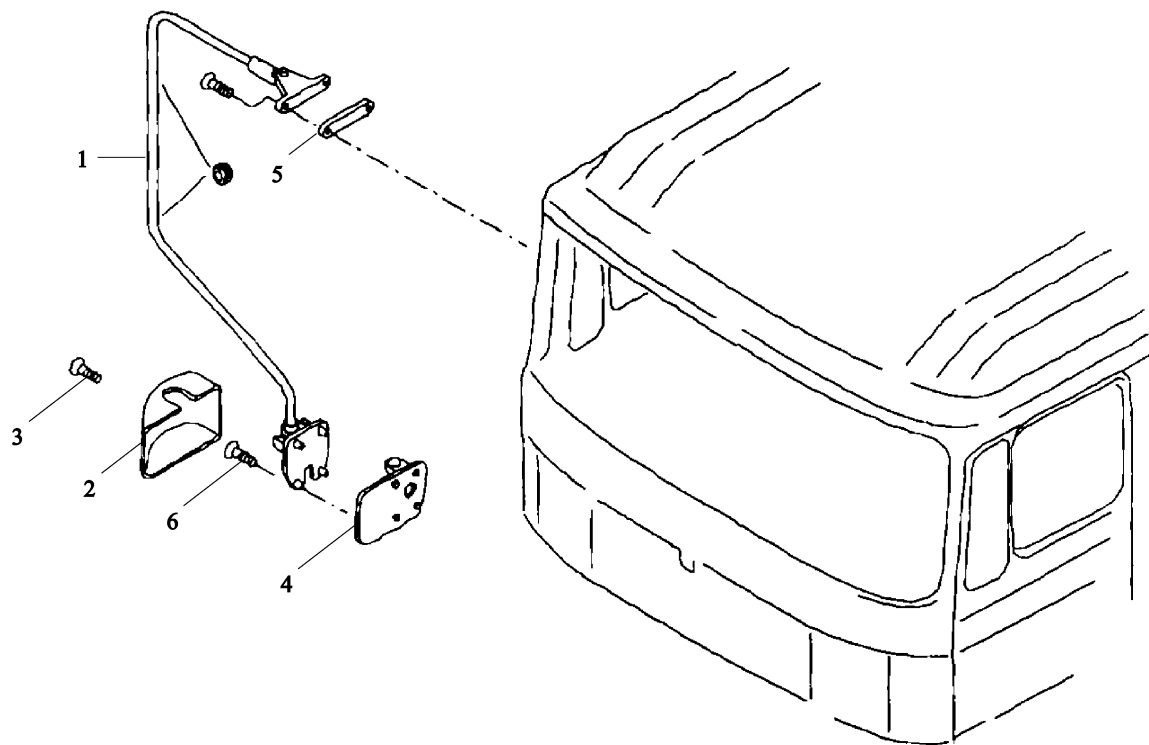

后视镜右支架 MIRROR BRACKET RIGHT FOR REAR VIEW MIRROR

序号	件号	名称	Name	数量	适用车型	备注
NO	Part No.	Description		Quantity	Suitable	Remark
1	81.63731.6490	右视镜支架总成	Mirror bracket assembly right	1		
	DZ16.4277.0040	右视镜支架总成	Mirror bracket assembly right	1		不加热 Without heater
2	85.63710.0010	右盖	Cap right	1		
3	06.04209.0022	盘头螺钉	Pan-head screw	1		M5×12SC-4.8-H-A2R
4	81.63731.0238	右支架	Packing right lower	1		
5	81.63731.0184	衬垫	Packing mirror	1		
6	06.04309.0007	圆头螺钉	Oval-head countersunk screw	6		M6×20SC-8.8-H-MAN183-B4

加强件铰链 REINFORCEMENT HINGE

-317-  陕汽·德龙

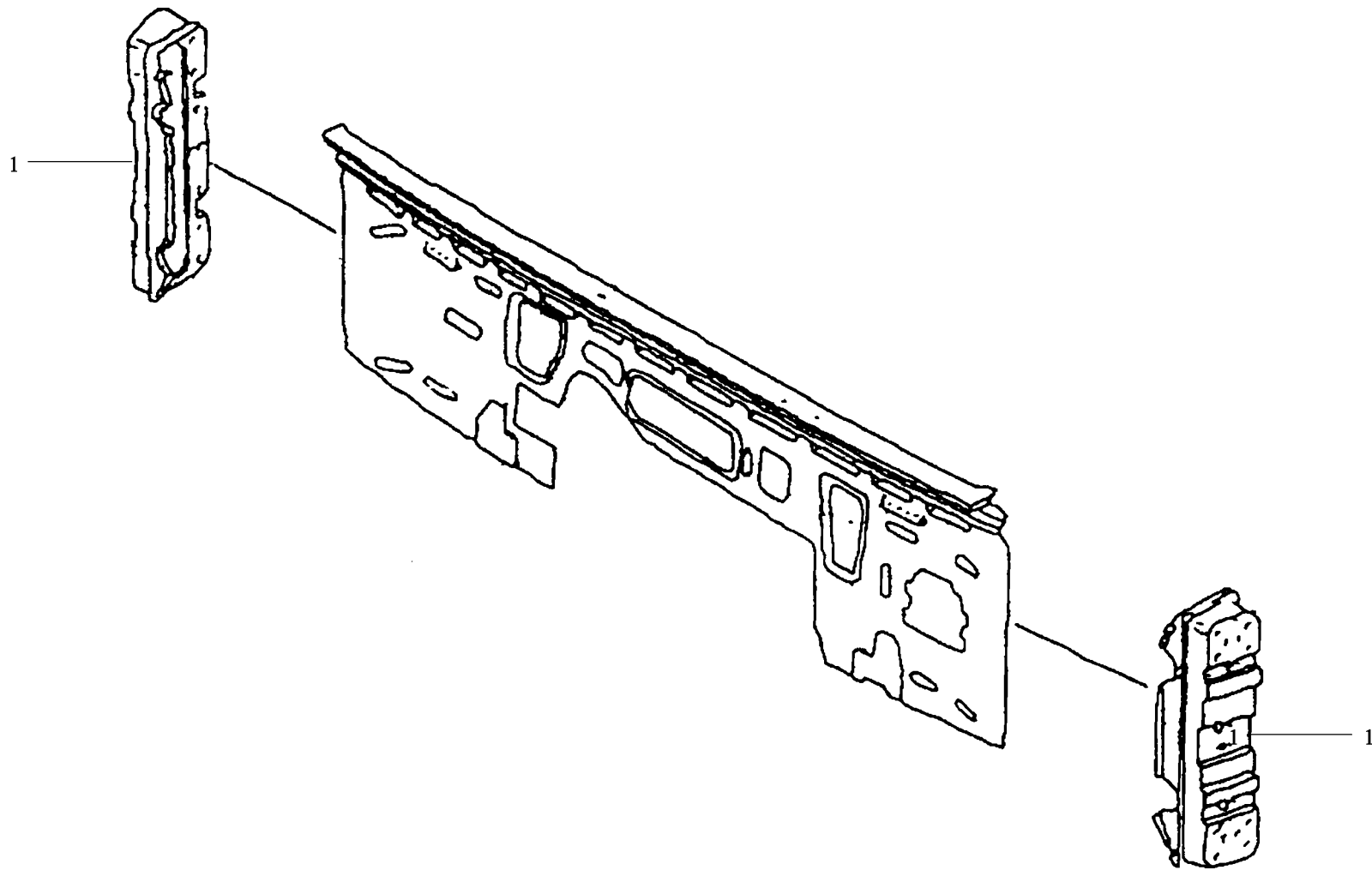

加强件铰链 REINFORCEMENT HINGE

序号	件号	名称	Name	数量	适用车型	备注
NO	Part No.	Description		Quantity	Suitable	Remark
1	81.62410.4286	前围下支柱总成	Reinforcement hinge	2		焊于驾驶室本体 Welding to cab

前挡板修理板 FRONT PANEL REPAIR PANELS 3-PART

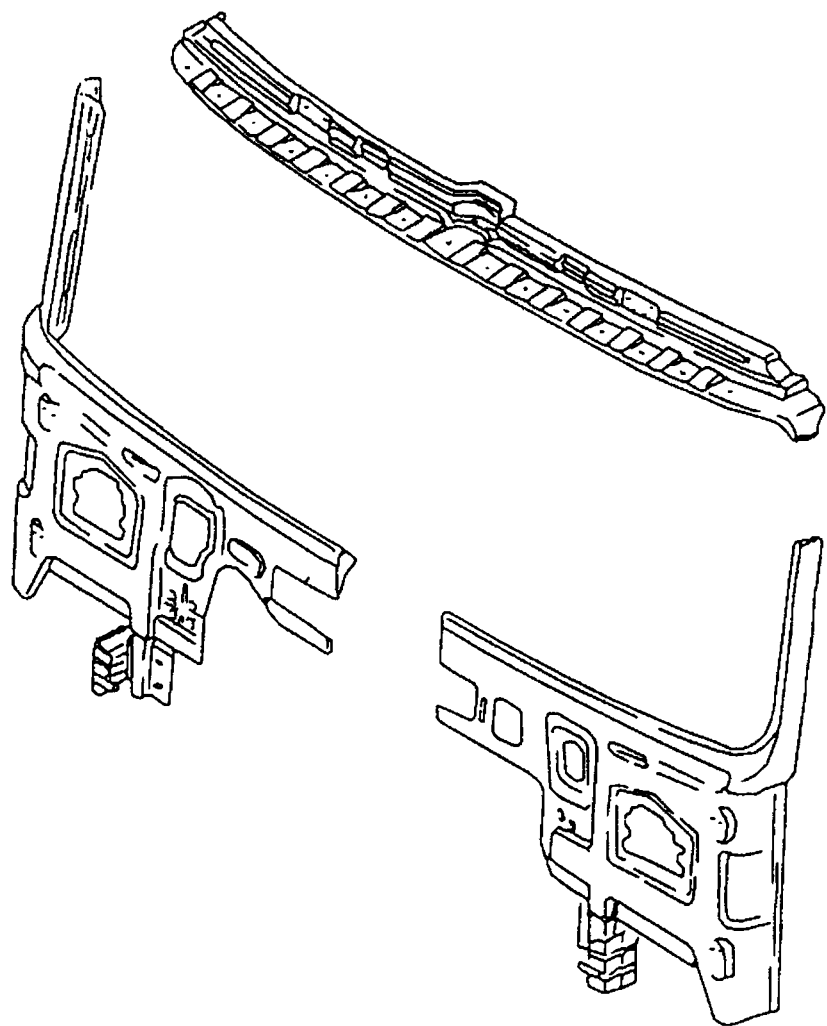

前挡板修理板 FRONT PANEL REPAIR PANELS 3-PART

序号	件号	名称	Name	数量	适用车型	备注
NO	Part No.	Description		Quantity	Suit Model	Remark
	81.62410.4301	前围外板分总成	Front panel assy	1		焊于驾驶室本体

仪表板前挡板 FRONT PANEL WITH DASHBOARD

-321-  陕汽·德龙

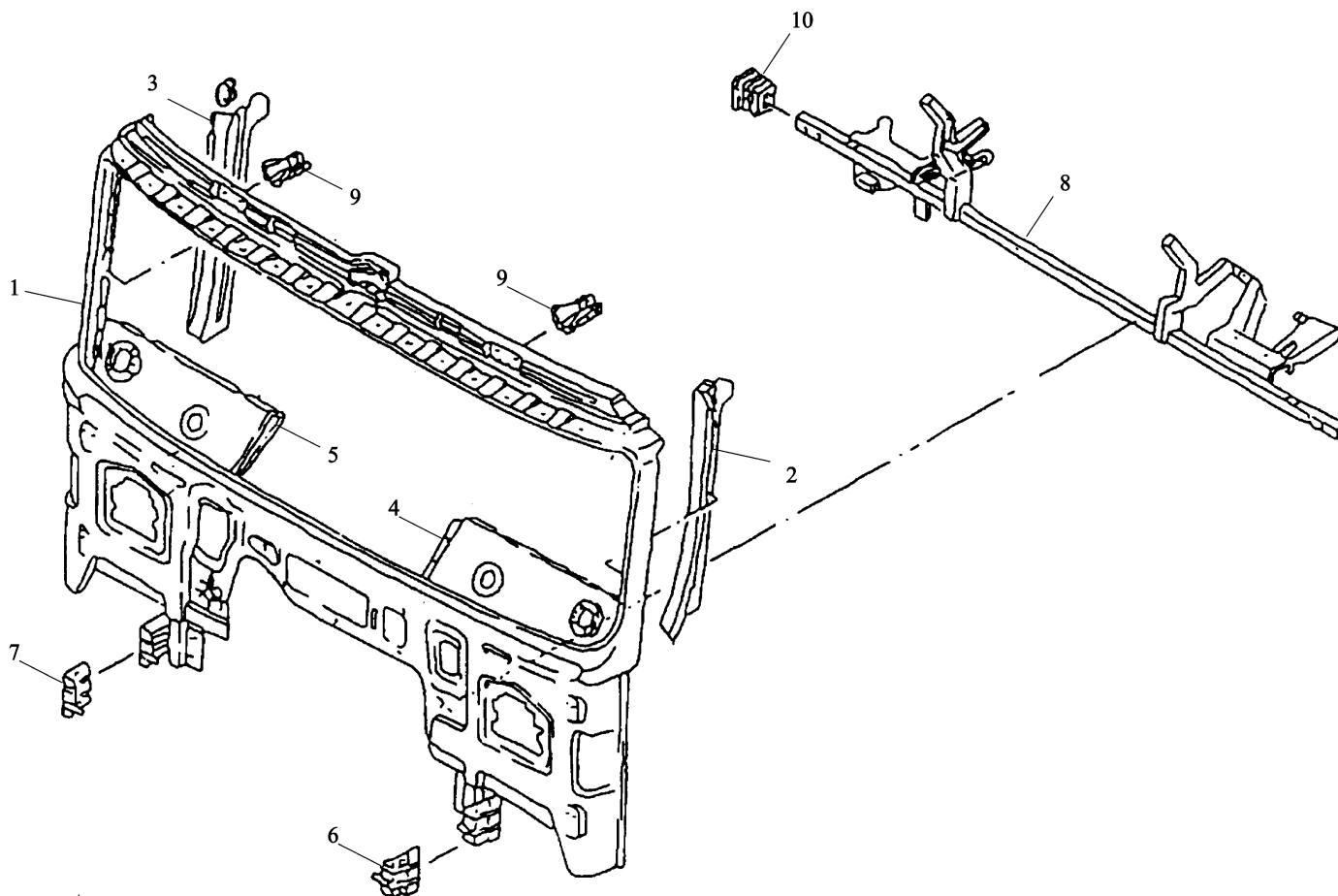

仪表板前挡板 FRONT PANEL WITH DASHBOARD

序号	件号	名称	Name	数量	适用车型	备注
NO	Part No.	Description		Quantity	Suit Model	Remark
1	81.62410.4303	前围外板分总成	front panel replacement	1		
2	81.61430.4373	前围左上内立柱总成	front panel assembly left upper	1		
3	81.61430.4374	前围右上内立柱总成	front panel assembly right upper	1		
4	81.61430.4421	仪表板左支撑板总成	covering assembly left	1		
5	81.61430.4420	仪表板右支撑板总成	covering assembly right	1		
6	81.42440.4009	左支架总成	bracket assembly left	1		
7	81.62440.4010	右支架总成	bracket assembly right	1		
8	81.61420.4087	仪表板支架总成	tool support replacement group	1		
9	81.62910.2460	前连接纵梁	bracket	2		
10	81.96002.0389	塑料堵	plug	2		C45×33×2-M3165E1-NF

支架 BRACKET

-323-  陕汽·德龙

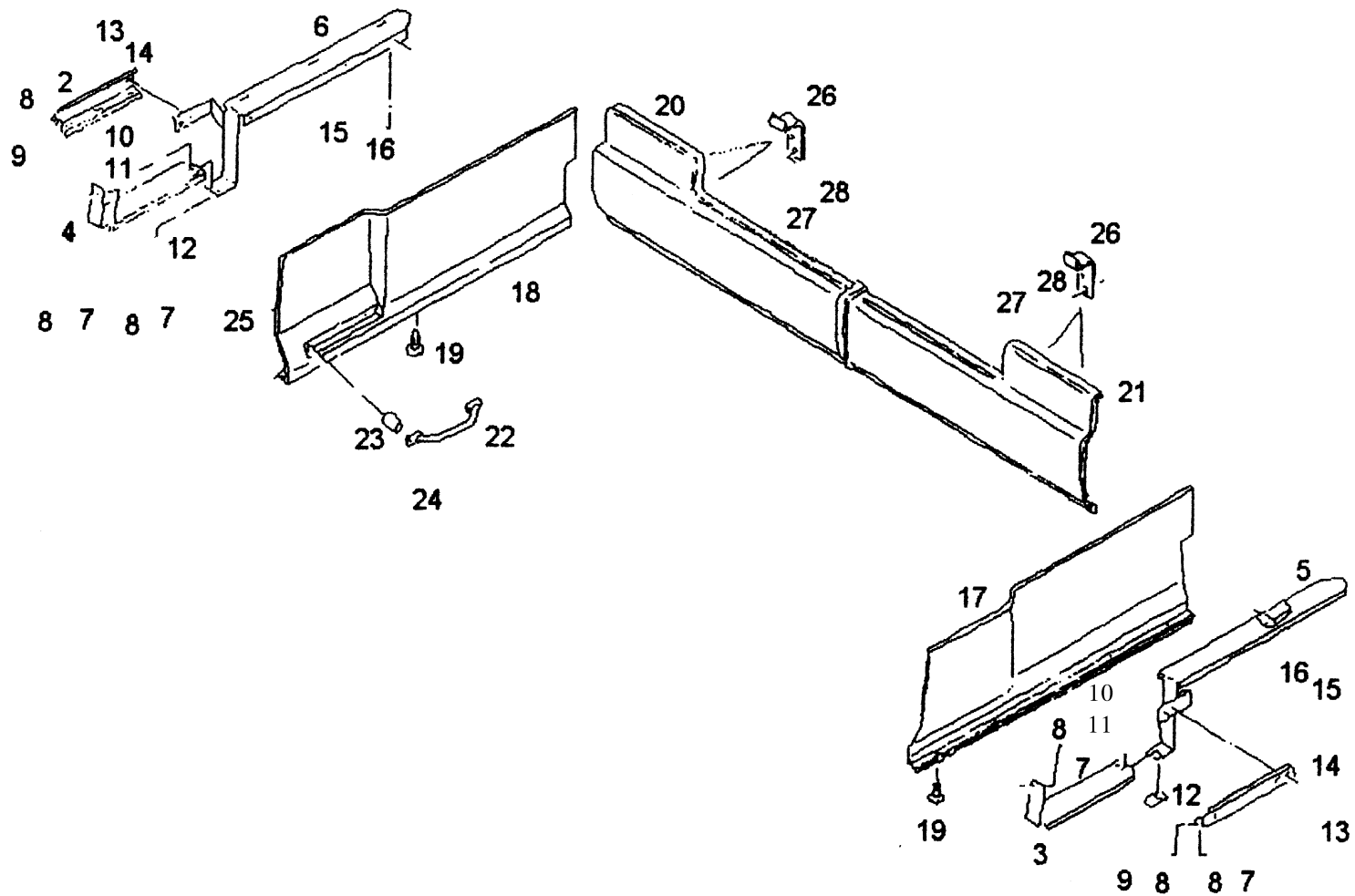

支架 BRACKET

序号	件号	名称	Name	数量	适用车型	备注
NO	Part No.	Description		Quantity	Suitable	Remark
1	81.62930.0047	左前支架	Carrier left front	1		
2	81.62930.0046	右前支架	Carrier right front	1		
3	81.62930.0049	U型左支架	U channel left	1		
4	81.62930.0048	U型右支架	U channel right	1		
5	81.62930.5107	左后支架	Carrier assembly left	1		
6	81.62930.5106	右后支架	Carrier assembly right	1		
7	06.04201.4511	盘头螺钉	Pan-head screw	8		M5×25-4.8-H-A2C
7	06.04201.4511	盘头螺钉	Pan-head screw	4		
7	06.07158.1604	自攻螺钉	Oval-head self-tapping screw	4		M5×25-4.8-H-A2C
8	06.15013.0408	垫圈	Washer	12		
9	06.11064.2111	螺母	Hexagon nut	4		ST4.8×16C-H-A3R
10	06.07158.1604	自攻螺钉	Oval-head self-tapping screw	4		
11	06.15013.0408	垫圈	Washer	4		A53×10×1-200HV-MAN183-B1
12	06.13189.0025	螺母	Speed nut	4		
13	06.11064.2112	螺母	Hexagon nut	4		M5-8-MAN183-B1
14	06.15013.0409	垫圈	Washer	4		ST4.8×16C-H-A3R
15	06.07158.1604	自攻螺钉	Oval-head self-tapping screw	10		
16	06.15190.0306	垫圈	Washer	10		A53×10×1-200HV-MAN183-B1
17	81.62930.6033	侧围左上衬	Panelling	1		
18	81.62930.6032	侧围右上衬	Panelling	1		ST4.8-1-A3C
19	06.24249.0007	销钉	Rivet	10		M6-8-MAN183-B1
20	81.62930.5146	后围右上衬总成	Panelling assembly	1		A64×12×16-200HV-MAN183-B1
21	81.62930.5145	后围左上衬总成	Panelling	1		
22	81.97001.6069	扶手总成	Grab handle assembly	1		ST4.8×16C-H-A3R
23	81.33110.2003	衬套	bush	4		

支架 BRACKET

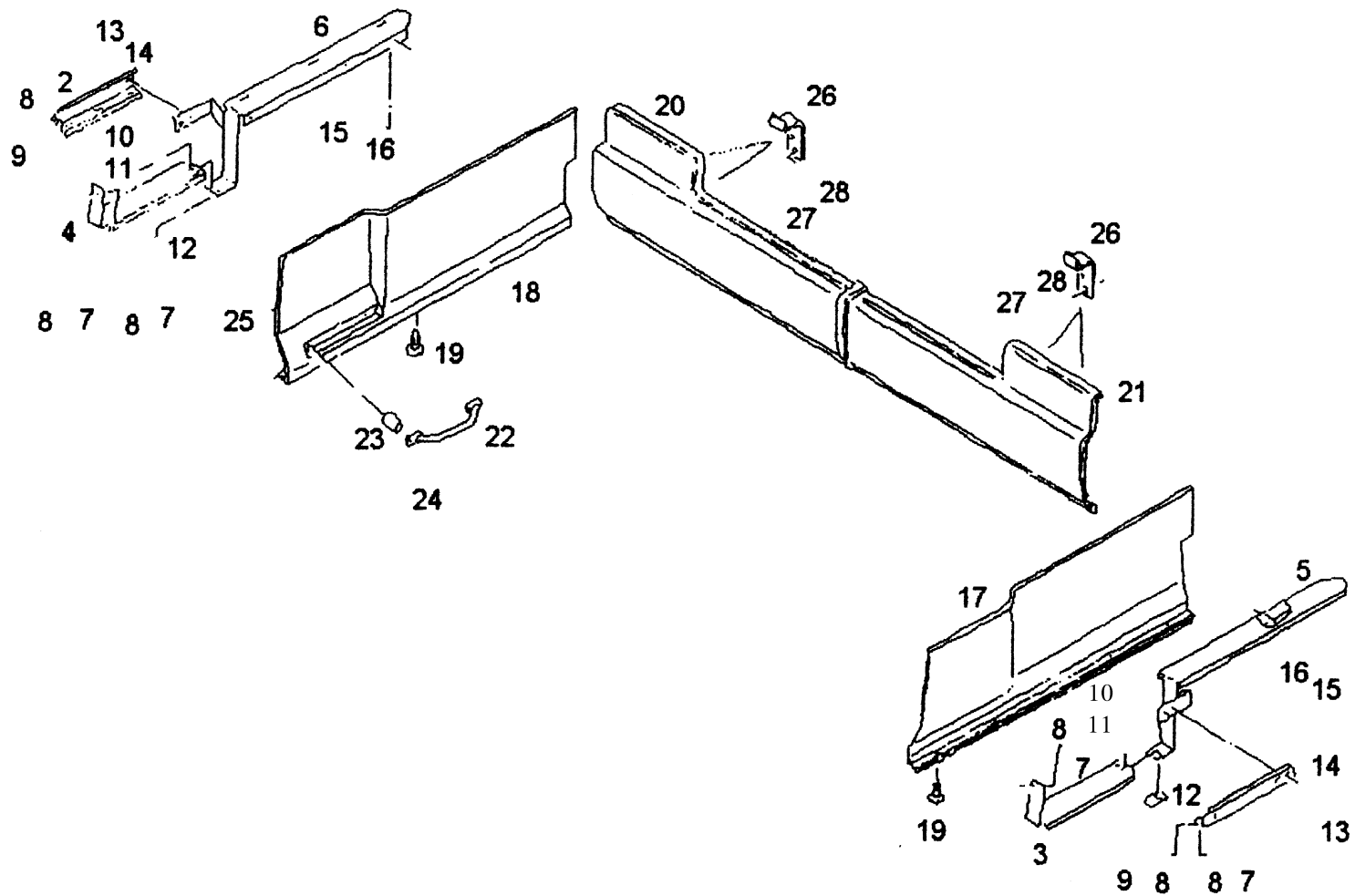

支架 BRACKET

序号	件号	名称	Name	数量	适用车型	备注
NO	Part No.	Description		Quantity	Suitable	Remark
24	06.07159.0012	盘头螺钉	Oval-head self-tapping screw	4		ST4.8×22C-H-MAN183-B1
25	06.13189.0025	螺 母	Speed nut	4		
26	81.97487.0851	角 架	Angle	4		ST4.8-1-A3C
27	06.07158.1604	自攻螺钉	Oval-head self-tapping screw	8		
28	06.15013.0408	垫 圈	Washer	8		ST4.8×16C-H-A3R
	81.63703.6035	高顶左小窗遮阳帘	High roof sun visor shade left			
	81.63703.6036	高顶右小窗遮阳帘	High roof sun visor shade right			
	06.07158.1604	自攻螺钉	Oval-head self-tapping screw			A53×10×1-200HV-MAN183-B1
	06.13189.0025	簧片螺母	Speed nut			4.8×16
						4.8

标志牌 TRADE MARK

-327-  陕汽·德龙

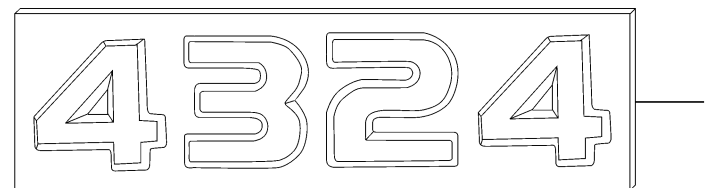
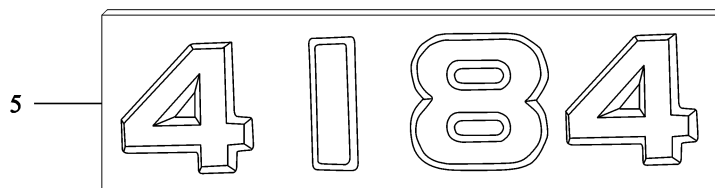
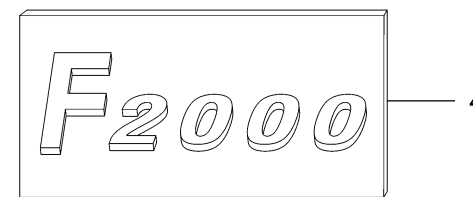
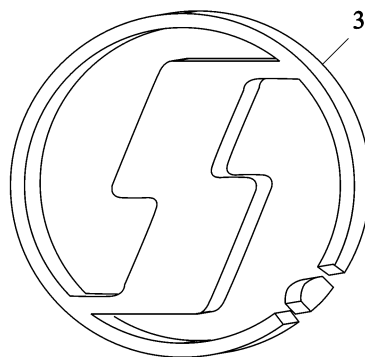
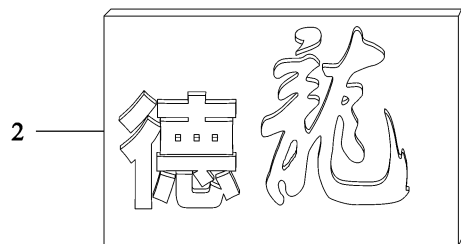
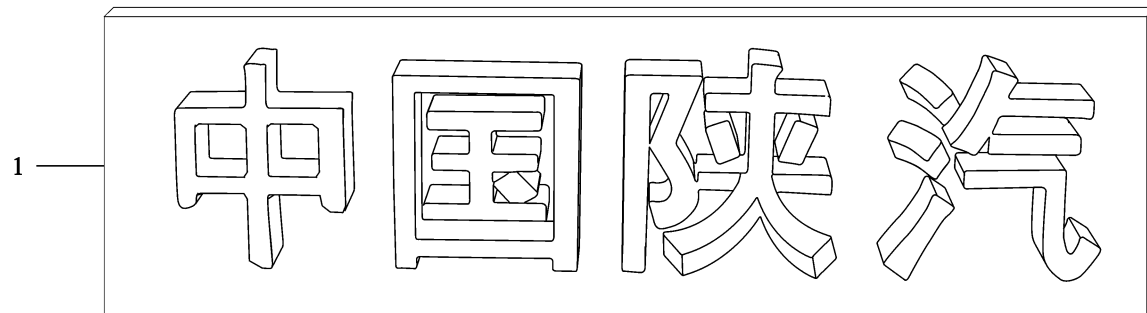

标志牌 TRADE MARK

序号	件号	名称	Name	数量	适用车型	备注
NO	Part No.	Description		Quantity	Suitable	Remark
1	DZ16.0093.0002	标志牌“中国陕汽”	Trade mark	1		
2	DZ16.0093.0005	标志牌“德龙”	Trade mark	1		
3	DZ16.0093.0003	标志牌“  ”	Trade mark	1		
4	DZ16.4093.0005	标志牌“F2000”	Trade mark	1		
5	DZ16.0093.3254	标志牌“3254”	Trade mark	1		
	DZ16.0093.4254	标志牌“4254”	Trade mark	1		
	DZ16.0093.4322	标志牌“4322”	Trade mark	1		
	DZ16.0093.4162	标志牌“4162”	Trade mark	1		
	DZ16.0093.4192	标志牌“4192”	Trade mark	1		
	DZ16.0093.1264	标志牌“1264”	Trade mark	1		

工具箱 TOOL BOX

-329-  陕汽·德龙

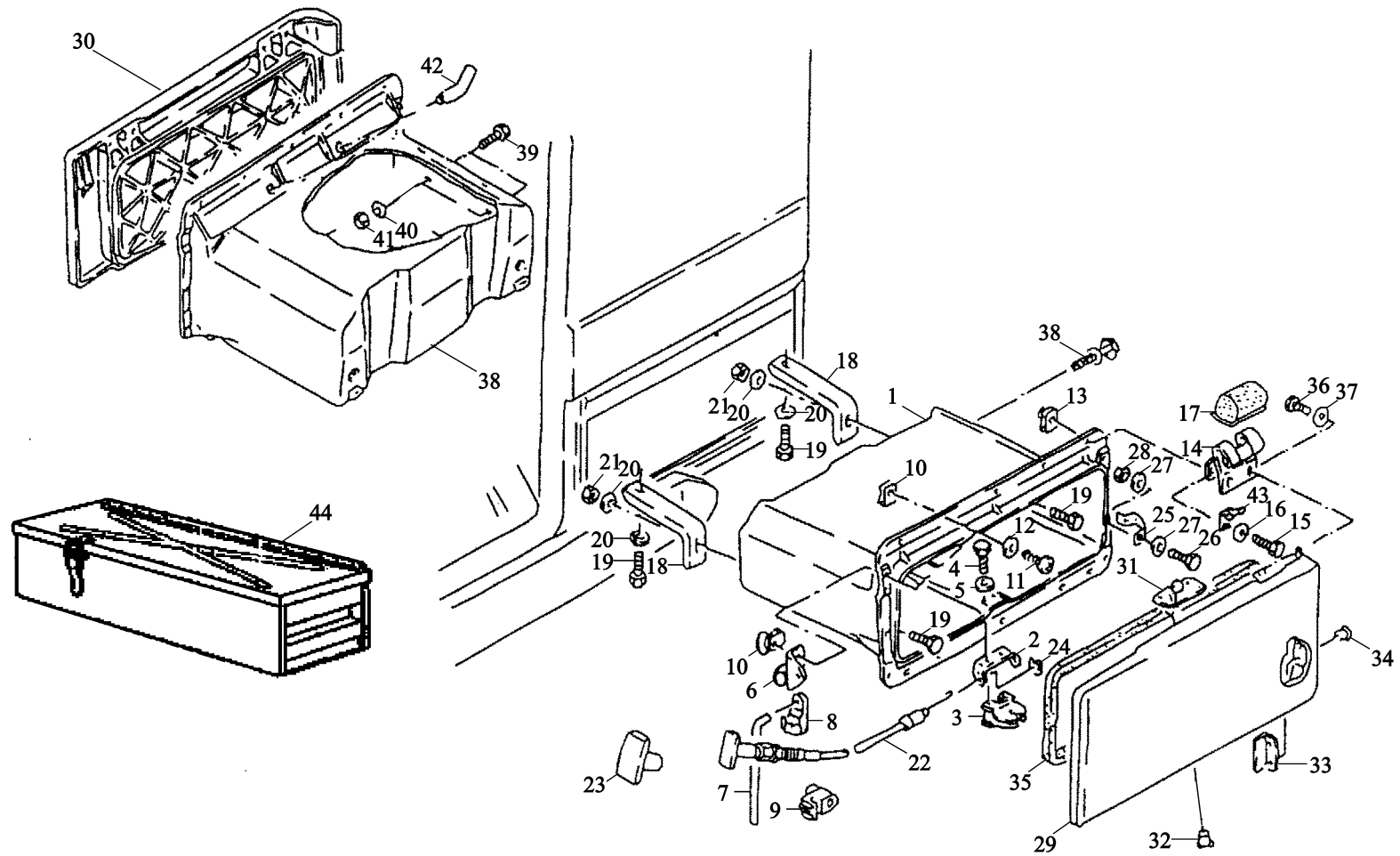

工具箱 TOOL BOX

序号	件号	名称	Name	数量	适用车型	备注
NO	Part No.	Description		Quantity	Suit for	Remark
1	81.66912.0146	右工具箱	Tool box black left right	1		
2	81.66912.0036	工具箱锁支架	Bracket	1		
3	81.97122.0028	下工具箱锁	Lock	1		
4	06.01470.3413	螺 栓	Hex bolt	4		M6×25Z2-SC-8.8-MAN183-A2C
5	06.15013.0409	垫 片	Washer	4		A6.4×12×1.6-200HV- MAN183-B1
6	81.66912.0037	支撑杆支架	Angle	2		
7	81.66912.0059	支撑杆	Support rod	2		
8	81.97640.0210	弹簧夹	Spring clip	2		
9	81.97445.0173	支撑杆固定夹	Line clip	2		
10	06.13189.0108	簧片螺母	Speed nut	12		ST4.8-5-MAN183-B1
11	06.07154.1605	自攻螺钉	Oval-head self-tapping screw	14		ST4.8×19C-HA3C
12	06.15190.0307	垫 片	Washer	14		6.4×18×1.6-140HV-MAN183-B1
13	06.13189.0056	滑动螺母	Slip-on nut	4		M6-16×24×4.0-C45-ZN
14	81.97201.0229	铰 链	Hinge	4		
15	06.01470.3413	螺 栓	Hex bolt	4		M6×25Z2-SC-8.8-MAN183-A2C
16	06.15190.0307	垫 片	Washer	4		6.4×18×1.6-140HV-MAN183.B1
17	81.96410.0564	盖	Cap	4		
18	81.66912.0038	工具箱角支架	Angle	4		
	81.19220.0684	长角铁	Lengthend angle	2		
19	06.01470.1510	螺 栓	Hex bolt	8		M8×18Z2-8.8-MAN183-A2C
20	06.15190.0309	垫 片	Washer	8		8.4×24×2-140HV-MAN183-B1
21	06.11064.2114	螺 母	Hexagon nut	4		0M8-8-MAN183-B1
22	81.95501.6372	工具箱锁拉线总成	Bowden cable assembly	2		

工具箱 TOOL BOX

-331-  陕汽·德龙

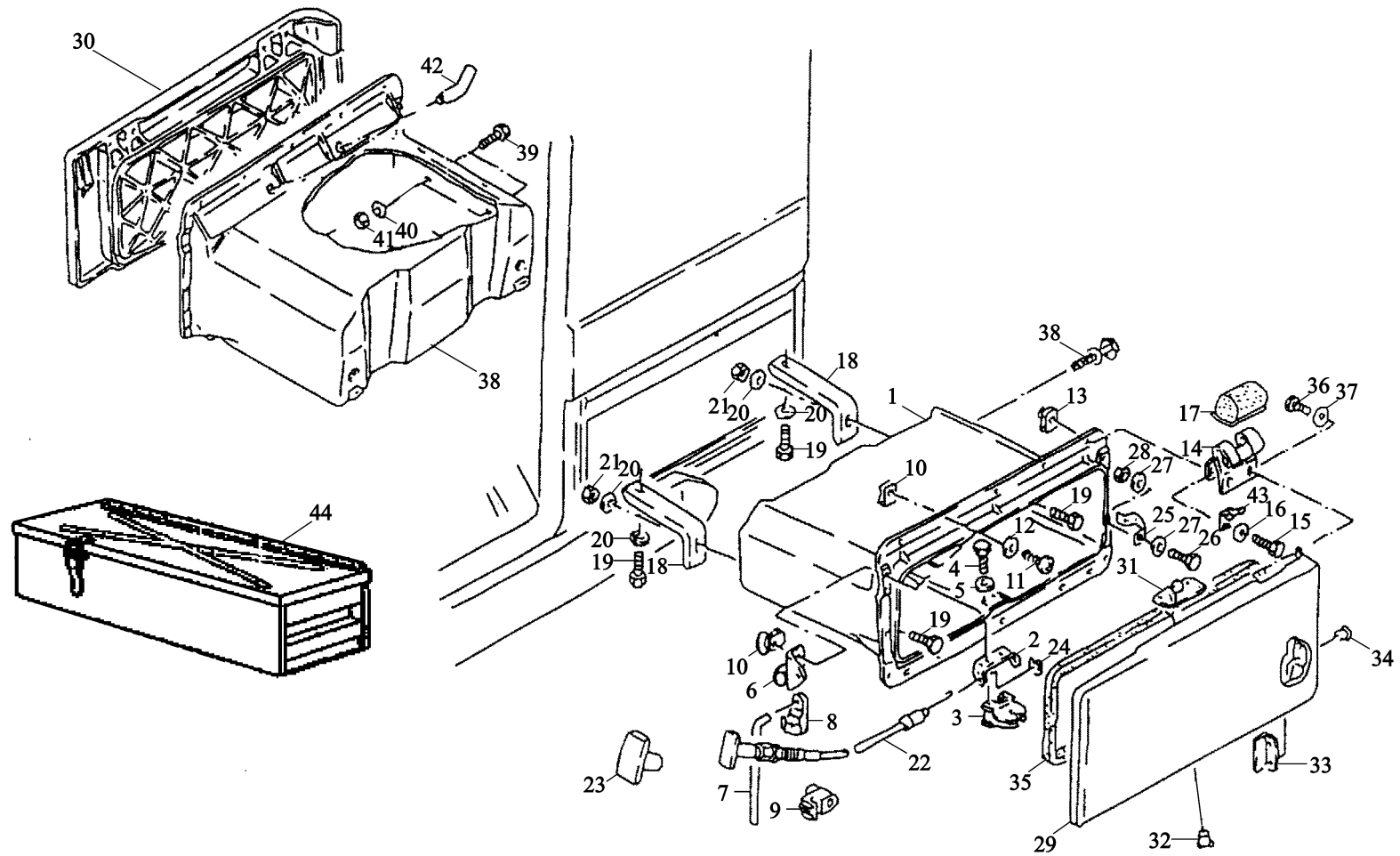

工具箱 TOOL BOX

序号	件号	名称	Name	数量	适用车型	备注
NO	Part No.	Description		Quantity	Suit Model	Remark
23	81.97001.0518	拉手	Handle	1		
24	06.29050.0109	锁紧垫片	Lock washer	2		
25	81.97651.0111	限位簧片	Spring	2		
26	06.01283.4911	螺栓	Hex bolt	2		M6×16-8.8-MAN183-B1
27	06.15190.0307	垫片	Washer	2		6.4×18×1.6-140HV-MAN183-B1
28	06.11064.2112	螺母	Hex agon nut	2		M6-8-MAN183-B1
29	81.66912.0033	左工具箱盖	Flap tool box left	1		
30	81.66912.0034	右工具箱盖	Flap tool box right	1		
31	81.66912.2543	锁止销	Striker plate	2		
32	06.24249.0074	空心铆钉	Blind rivet	8		4.8×7.5-9
33	81.97488.2075	2孔角铁	Angle 2 holes	2		
34	06.24249.0073	空心铆钉	Blind rivet	4		4.8×5-6.5
35	81.96601.2023	非石棉衬垫	Gasket asbestos-free	2		
36	06.01283.4909	螺栓	Hex bolt	8		M6×10-8.8-MAN183.B1
37	06.15191.0207	垫片	Washer	8		6.4×18×1.6-140HV-MAN183-B1
38	81.66912.0145	左工具箱	Left tool box	1		
39	06.01470.0409	螺栓	Hex bolt	4		M6×16-8.8-MAN183-B1
40	06.15191.0207	垫片	Washer	4		A6.4×12×1.6-200HV- MAN183-B1
41	06.11184.0112	螺母	Hexagon nut	4		M6-8-MAN183-B1
42	81.96001.0416	通气胶圈	Grommet	4		
43	81.97201.0252	挡块	Stop	4		

带支座的千斤顶托架 JACK HOLDER WITH MOUNTING

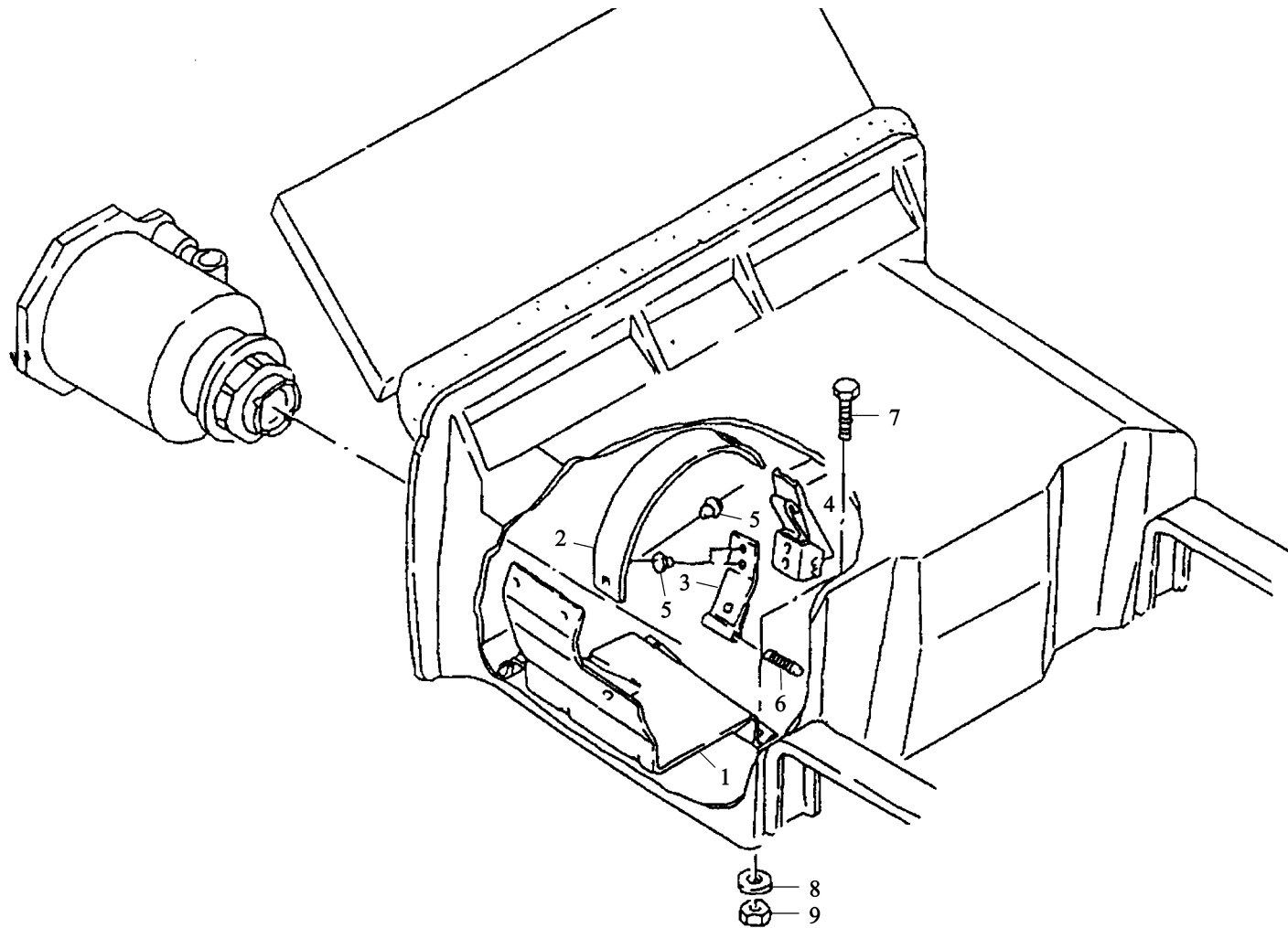

带支座的千斤顶托架 JACK HOLDER WITH MOUNTING

序号	件号	名称	Name	数量	适用车型	备注
NO	Part No.	Description		Quantity	Suitable	Remark
	81.66937.6017	千斤顶支架总成	Jack holder bracket assy	1		装车用号包含 1-6
1	81.66937.2023	支 架	Bracket	1		
2	81.66937.2024	嵌 条	Strap	1		
3	81.66937.2025	嵌 条	Strap	1		
4	81.97106.0005	夹 锁	Clamp lock	1		
5	06.24249.0060	空心铆钉	Blind rivet	5		A4×7.5-A2/A2-BK/BK
6	06.22229.0005	螺旋定位销	Spiral dowel	1		6×50-X12CRNII77
7	06.01470.0409	六角螺栓	Hex bolt	4		M6×16Z2-8.8-MAN183C-A2C
8	06.15191.0207	垫 圈	Washer	4		6.4×18×1.6-140HV-MAN183-B1
9	06.11184.0112	六角螺母	Hexagon nut	4		M6-8

随车工具 (一) ATTACHED TOOLS I

-335-  陕汽·德龙

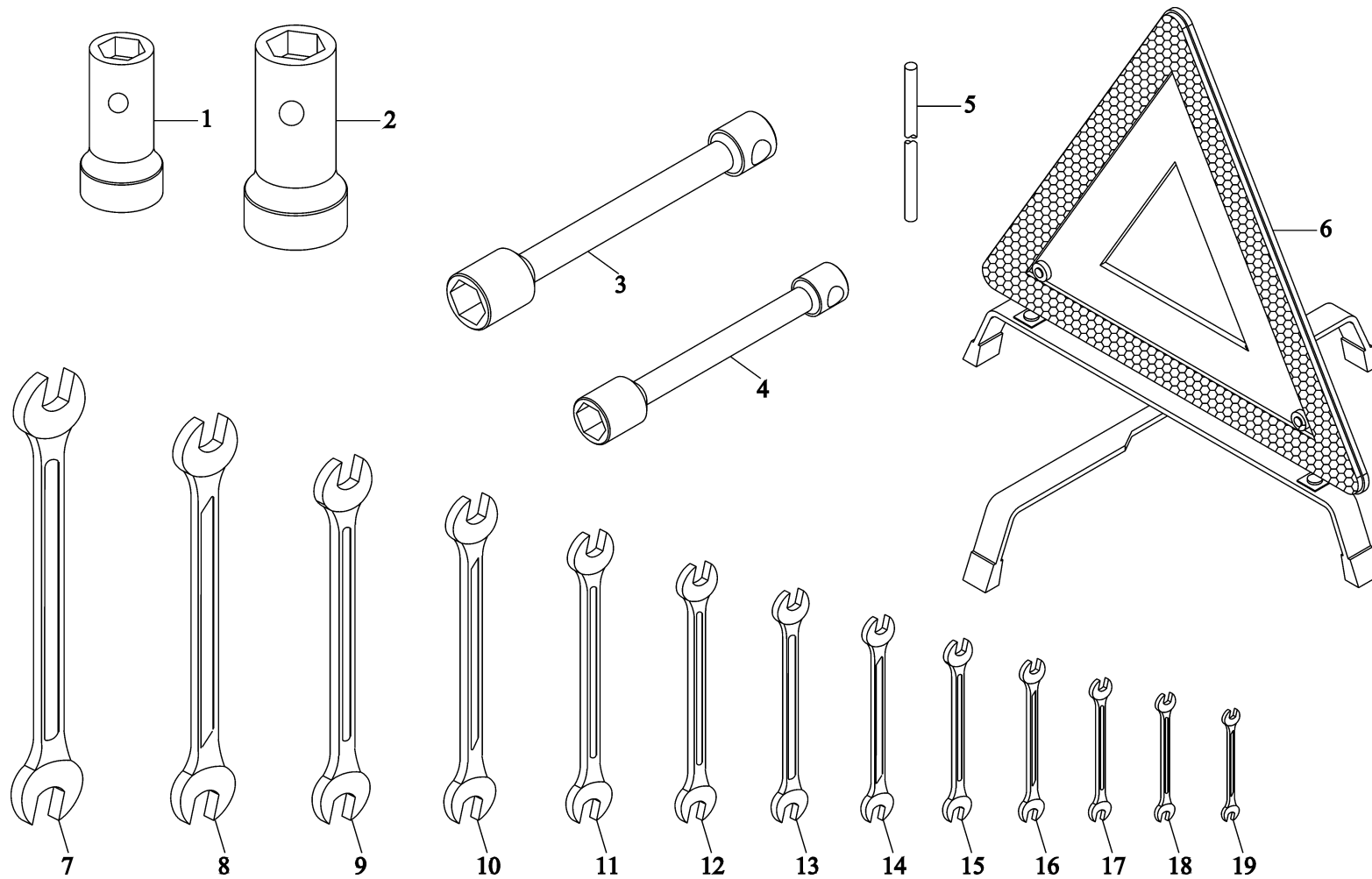

随车工具 (一) ATTACHED TOOLS I

序号	件号	名称	Name	数量	适用车型	备注
NO	Part No.	Description		Quantity	Suit for	Remark
1	99100850002	螺母套筒	Screw socket	1		GB3077
2	AZ9100850011	螺母套筒	Screw socket	1		GB699
3	AZ9100850014	螺母套筒	Double clubs socket spaner	1		GB699
4	AZ9100850026	螺母套筒	Double clubs socket spaner	1		GB699
5	AZ9100850004	双头梅花套筒扳手	Socket spaner	1		GB8162
6	DZ9100850030	双头梅花套筒扳手	Triangle indication brand	1		
7	AZ9003580028	双头梅花套筒扳手	Spaner	1		GB4393
8	AZ9003580027	双头梅花套筒扳手	Spaner	1		GB4393
9	AZ9003580026	套筒扳手	Spaner	1		GB4393
10	AZ9003580025	套筒扳手	Spaner	1		GB4393
11	AZ9003580024	三角警告牌	Spaner	1		GB4393
12	AZ9003580023	三角警告牌	Spaner	1		GB4393
13	AZ9003580022	两用扳手 24×24	Spaner	1		GB4393
14	AZ9003580021	两用扳手 24×24	Spaner	1		GB4393
15	AZ9003580020	两用扳手 22×22	Spaner	1		GB4393
16	AZ9003580019	两用扳手 22×22	Spaner	1		GB4393
17	AZ9003580018	两用扳手 21×21	Spaner	1		GB4393
18	AZ9003580017	两用扳手 21×21	Spaner	1		GB4393
19	AZ9003580016	两用扳手 19×19	Spaner	1		GB4393
		两用扳手 18×18				
		两用扳手 17×17				
		两用扳手 16×16				

随车工具 (二) ATTACHED TOOLS II

-337-  陕汽·德龙

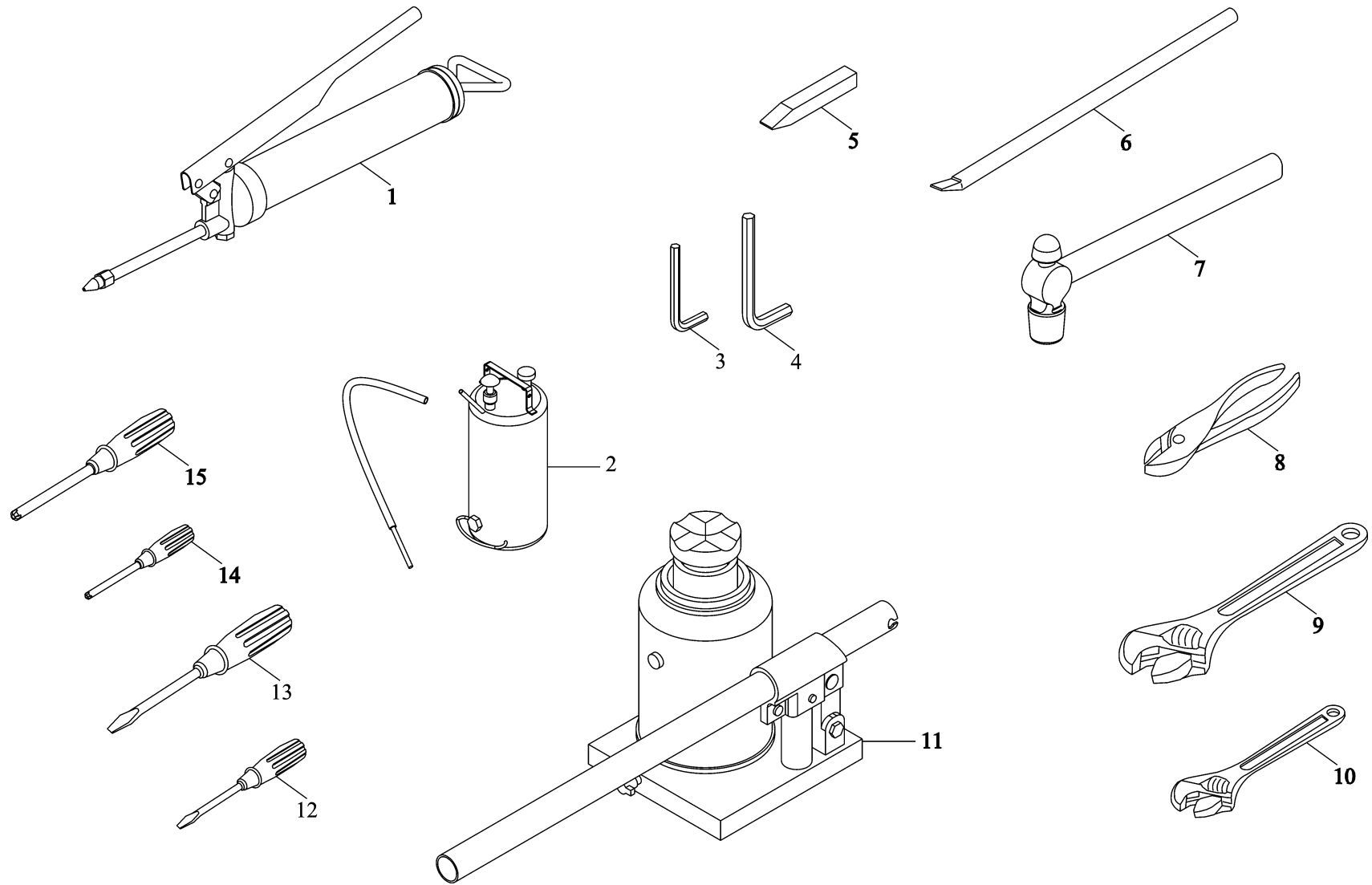

随车工具 (二) ATTACHED TOOLS II

序号	件号	名称	Name	数量	适用车型	备注
NO	Part No.	Description		Quantity	Suitable	Remark
1	AZ9003580014	黄油枪 200CM×3	Hand oil gun	1		GB1164-89
2	AZ9003580015		Oil gun for gear	1		GB1164-89
3	90003589462	齿轮油加注枪 100CM×3	Box spaner	1		GB536
4	90003589475		Box spaner	1		GB536
5	AZ9100850006	内六角扳手 10	Chisel	1		GB1298
6	AZ9100850055		Prift	1		(济宁车轮厂)
	AZ9100850056	内六角扳手 22	Prift	1		
	AZ9100850058		Tyre prift	1		(济宁车轮厂)
	AZ9100850059	錾子 T10	Tyre prift	1		
7	AZ9100850003		Hammer	1		(丹东汽车工具厂)
8	AZ9003580013	"B"型撬杠	Combination pliers	1		
9	AZ9003580012		Screw paner	1		(丹东汽车工具厂)
10	AZ9003580011	"A"型撬杠	Screw paner	1		
11	99112860003		Jack	1		
12	AZ9003580007	轮胎撬棒 I	Screw driver	1		GB4953-85
13	AZ9003580008	轮胎撬棒 II	Screw driver	1		
14	AZ9003580009	手锤	Screw driver	1		GB1432-78
15	AZ9003580010	鲤鱼钳 200	Screw driver	1		GB1432-78
		活扳手 300				GB1433-78
		活扳手 200				GB1433-78

组合仪表 (带框架) 总成 COMBINATION GAUGE ASSY WITH FRAME

-339-  陕汽·德龙

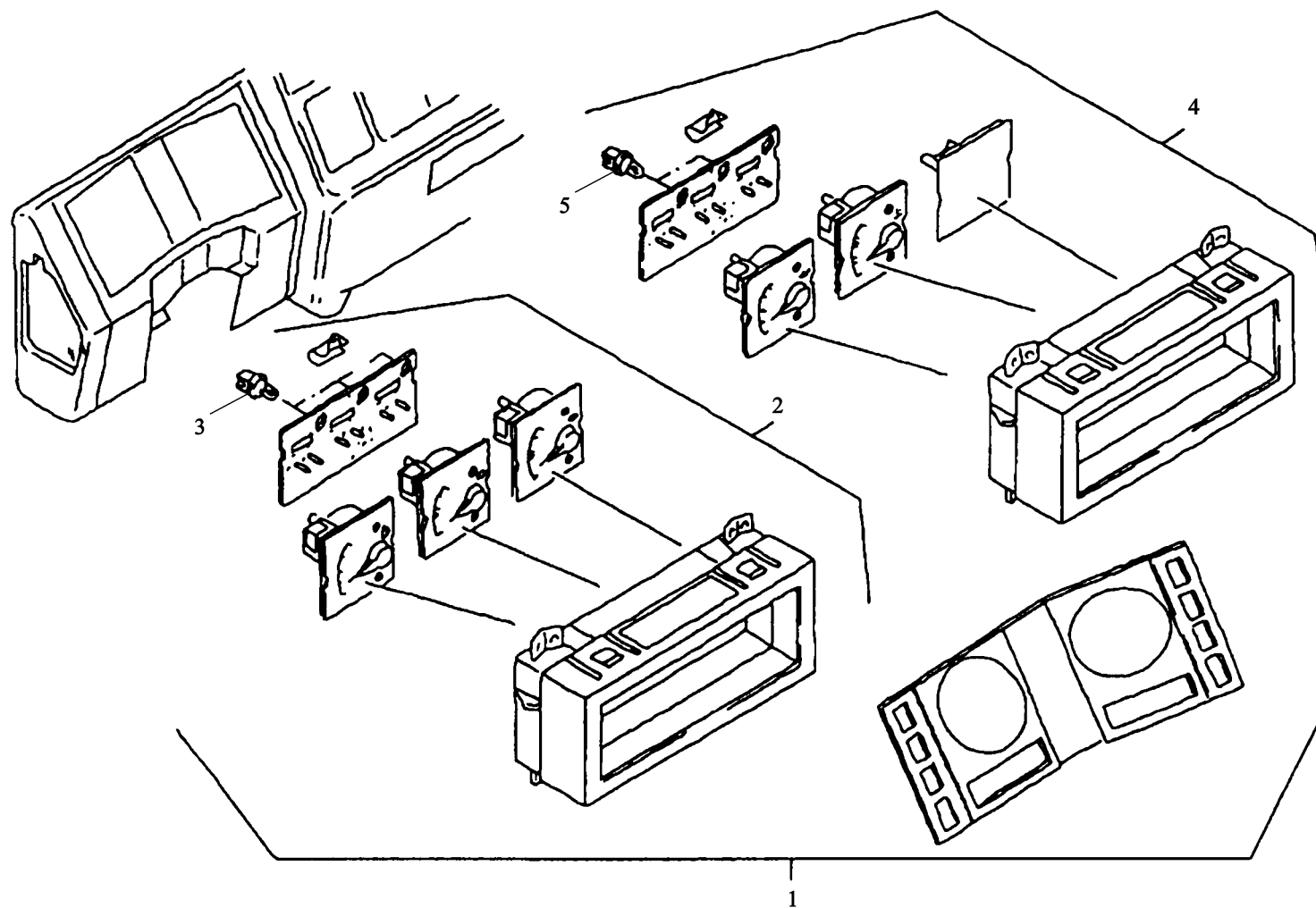

组合仪表（带框架）总成 COMBINATION GAUGE ASSY WITH FRAME

序号	件号	名称	Name	数量	适用车型	备注
NO	Part No.	Designation		Quantity	Suitable	Remark
1	81.27202.6080	组合仪表框架总成	Combination gauge frame assy	1		
2	DZ9100586015	燃油制动气压一、二总成	Fuel 、 brake pressure I、II	1		
3	81.25901.0086	带座灯泡	Bulb with seat	3		24V-1.2W-BAX10D
4	DZ9100586016	水温表、机油压力表总成	Water temperature,oil pressure gauge	1		
5	81.25901.0086	带座灯泡	Bulb with seat	2		24V-1.2W-BAX10D

电子车速里程表 ELECTRIC ODOMETER

-341-  陕汽·德龙

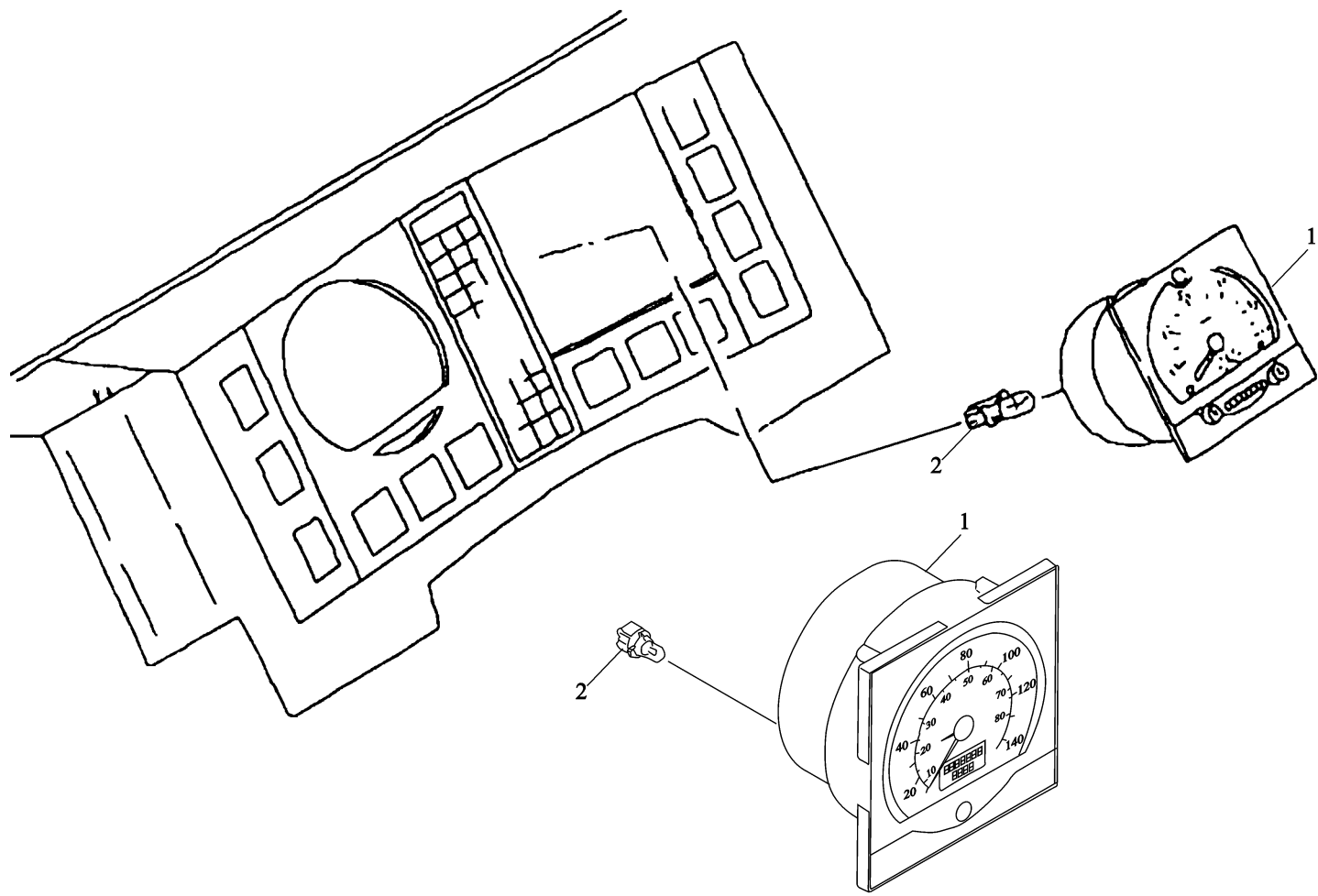

电子车速里程表 ELECTRIC ODOMETER

序号	件号	名称	Name	数量	适用车型	备注
NO	Part No.	Designation		Quantity	Suitable	Remark
1	81.27110.6048	电子车速里程表	Electronic odometer	1		
	81.27101.6407	电子车速里程表	Electronic odometer	1		(选装) for select
2	81.25901.0086	灯泡 (24V 1.2W)	Bulb with holder	1		

电子转速表 ELECTRONIC TACHOMETER

-343-  陕汽·德龙

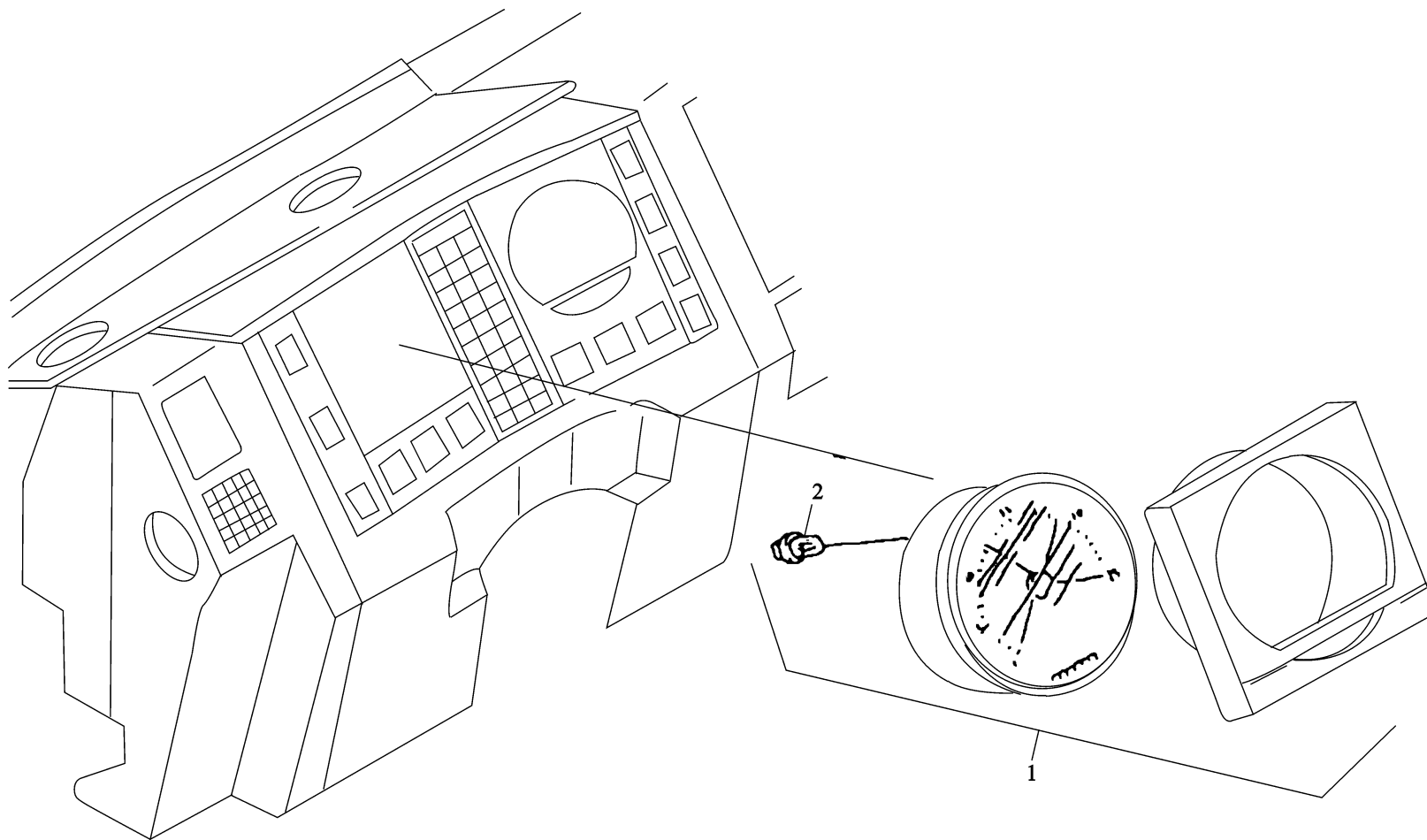

电子转速表 ELECTRONIC TACHOMETER

序号	件号	名称	Name	数量	适用车型	备注
NO	Part No.	Description		Quantity	Suitable	Remark
1	DZ9100586002	电子转速表 (绍兴怡东 ZS2518 φ10 型)	Electronic tachometer	1		用于潍柴 WD615 玉柴发动机
	DZ9100586012	电子转速表 (速比 1:3.63)	Electronic tachometer	1		用于潍柴 WD618 发动机
	DZ9100586042	电子转速表 (怡东 ZS251 系列, 速比 1:2.67)	Electronic tachometer	1		用于康明斯 M11 系列发动机
2	81.25901.0086	灯泡	Bulb with holder			

信号灯总成 WARNING LIGHT

-345-  陕汽·德龙

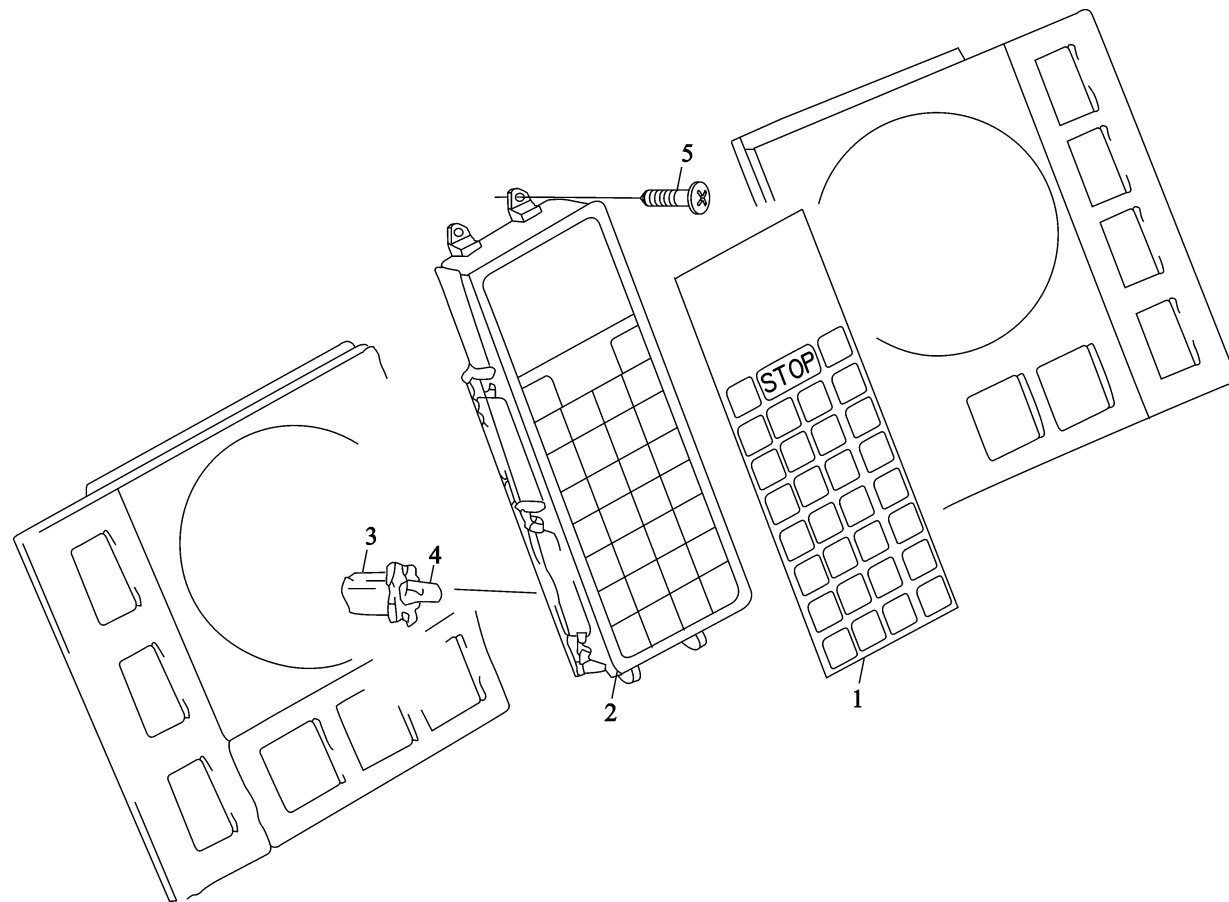

信号灯总成 WARNING LIGHT

序号	件号	名称	Name	数量	适用车型	备注
NO	Part No.	Designation		Quantity	Suitable	Remark
1	81.25210.6073	信号灯框架	Warning light frame	1		
2	82.25229.0065	信号灯符号板	Warning light sign board	1		
3	81.25901.0086	灯座 (24V.1.2W)	Socket	12		
4	81.25901.0076	灯泡 (24V.2.4W)	Bulb	12		
5	81.90470.0608	自攻螺钉	Screw	4		

翘板开关和点烟器 SWITCH AND CIGARETTE LIGHTER

-347-  陕汽·德龙

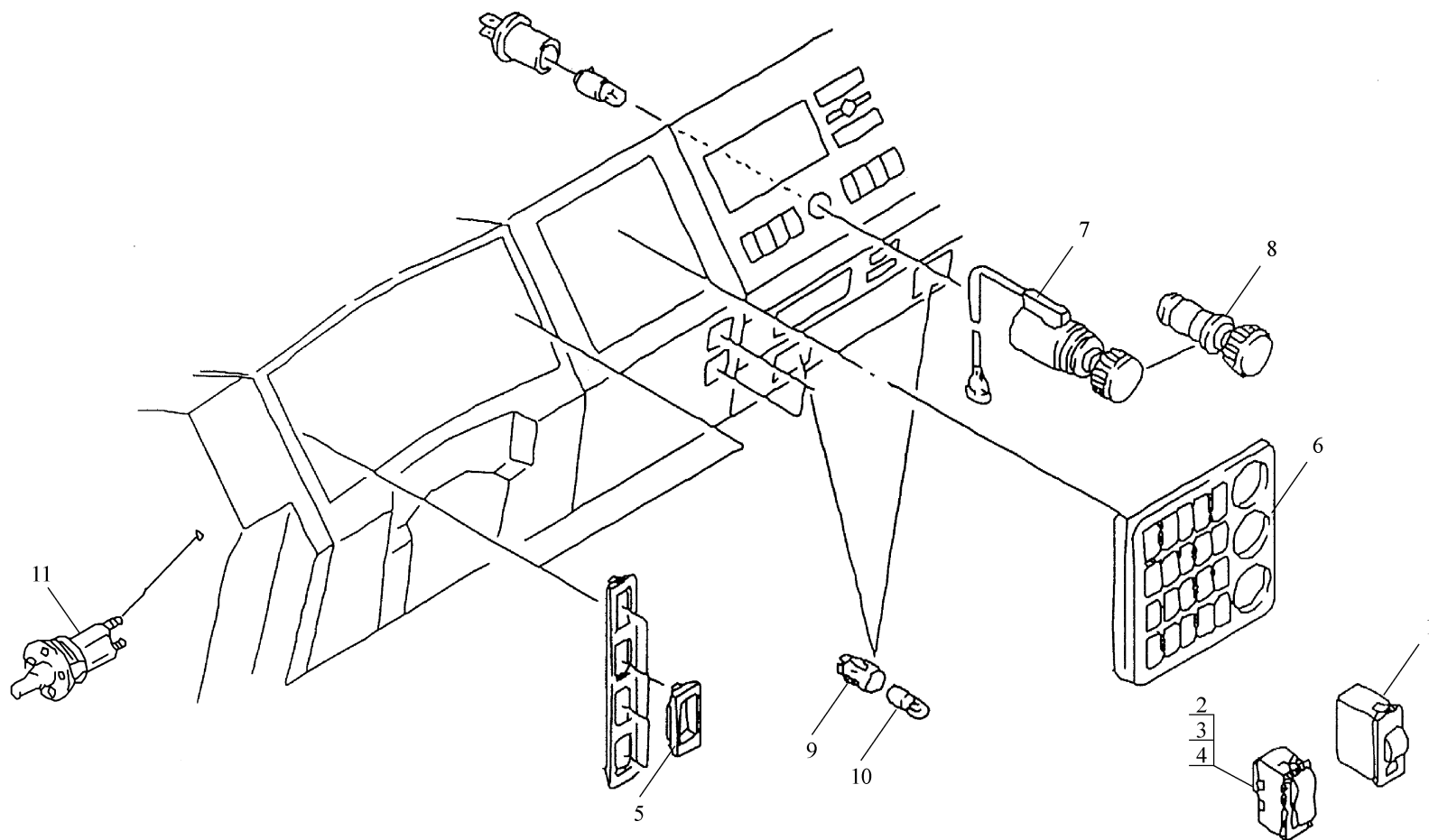

翘板开关和点烟器 SWITCH AND CIGARETTE LIGHTER

序号	件号	名称	Name	数量	适用车型	备注
NO	Part No.	Description		Quantity	Suit for	Remark
1	81.25907.0225	灯光亮度翘板开关	Lightness switch	1		
2	81.25505.6255	灯光翘板开关	Switch for light	1		
3	81.25503.6302	后雾灯翘板开关	Rear fog	1		
	81.25505.6607	雾灯翘板开关	Fog light switch	1		
4	81.25505.6291	危急报警翘板开关	Hazard signal switch	1		
5	81.61446.0014	翘板开关堵盖	Plug	4		
6	81.61701.0121	开关板	Switch board	1		
7	81.28901.0018	点烟器插座	Cigar lighter socket	1		
8	81.28901.0017	点烟器	Cigar lighter	1		
9	85.25236.0001	灯座(烟灰盒照明)	Socket	2		
10	81.25901.0043	灯泡(烟灰盒照明)	Bulb	2		
11	81.25505.0989	门灯开关	Door light switch	2		

翘板开关 SWITCH

-349-  陕汽·德龙

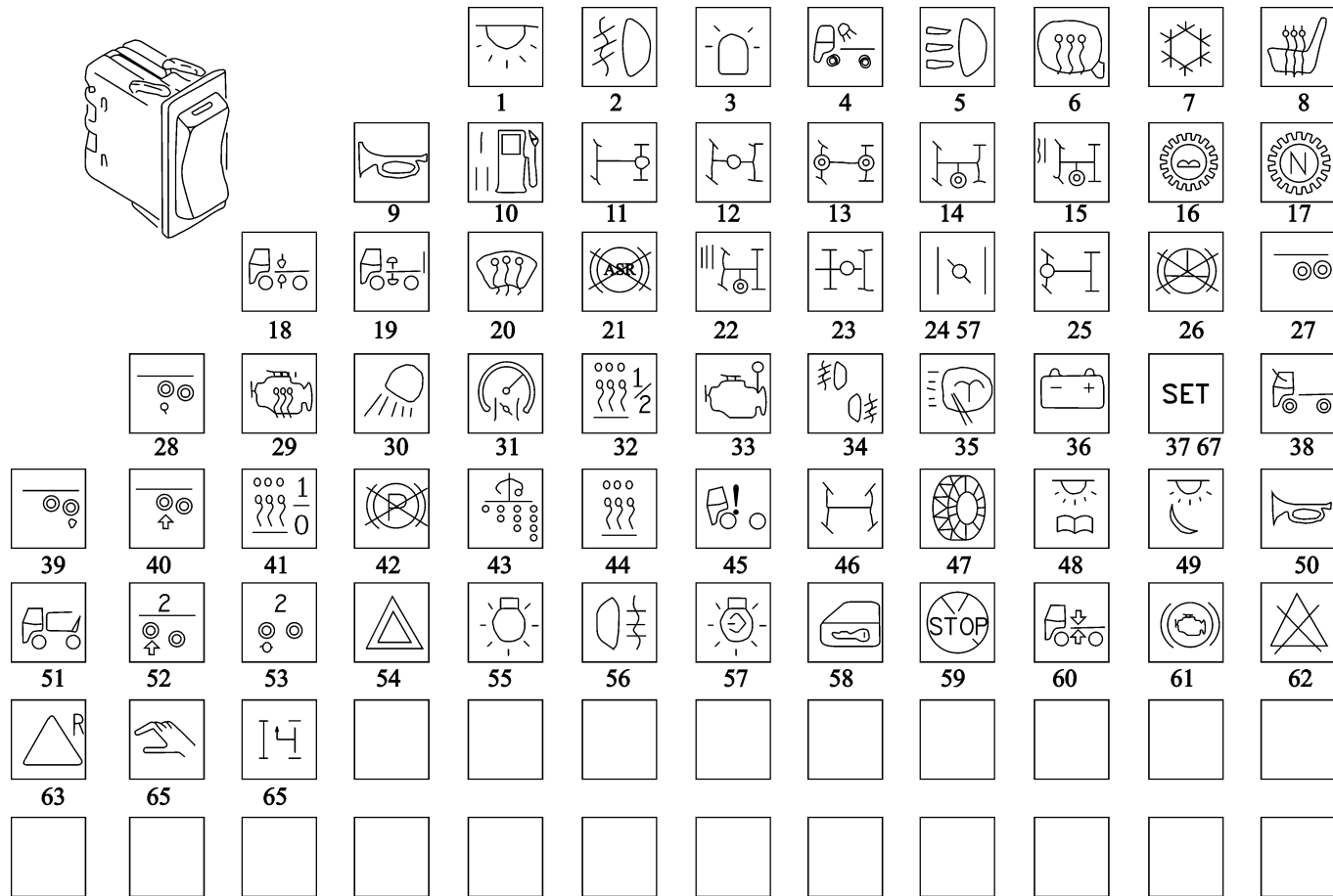
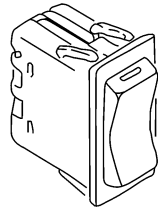

翘板开关 SWITCH

序号	件号	名称	Name	数量	适用车型	备注
NO	Part No.	Description		Quantity	Suit Model	Remark
4	DZ9100586006	工作照明灯翘板开关	Working light switch	1		
6	81.25505.6262	后视镜电加热	Switch for mirror heating	1		
9	DZ9100586005	喇叭转换开关	Horn transition switch	1		
11	81.25505.6267	轮间差速锁翘板开关	Switch for differential lock	1		
23	81.25505.6280	轴间差速锁翘板开关	Switch for differential lock	1		
34	81.25505.6607	雾灯翘板开关	Fog lighter switch	1		
38	81.25503.6131	高顶驾驶室电动天窗翘板 开关	Electric clearstory switch	1		
48	81.25505.6326	高顶驾驶室内照明灯翘板 开关	Read lighter switch	1		
49	81.25505.6327	高顶驾驶室天窗照明翘板 开关	Electric clearstory switch	1		
54	81.25505.6291	危急报警翘板开关	Hazard signal switch	1		
55	81.25505.6255	灯光翘板开关	Lighter switch	1		
56	81.25503.6302	后雾灯翘板开关	Rear fog light switch			
65		取力器翘板开关	Power take off switch			

带控制开关的空调系统 AIR CONDITIONING WITH CONTROL SWITCH

-351-  陕汽·德龙

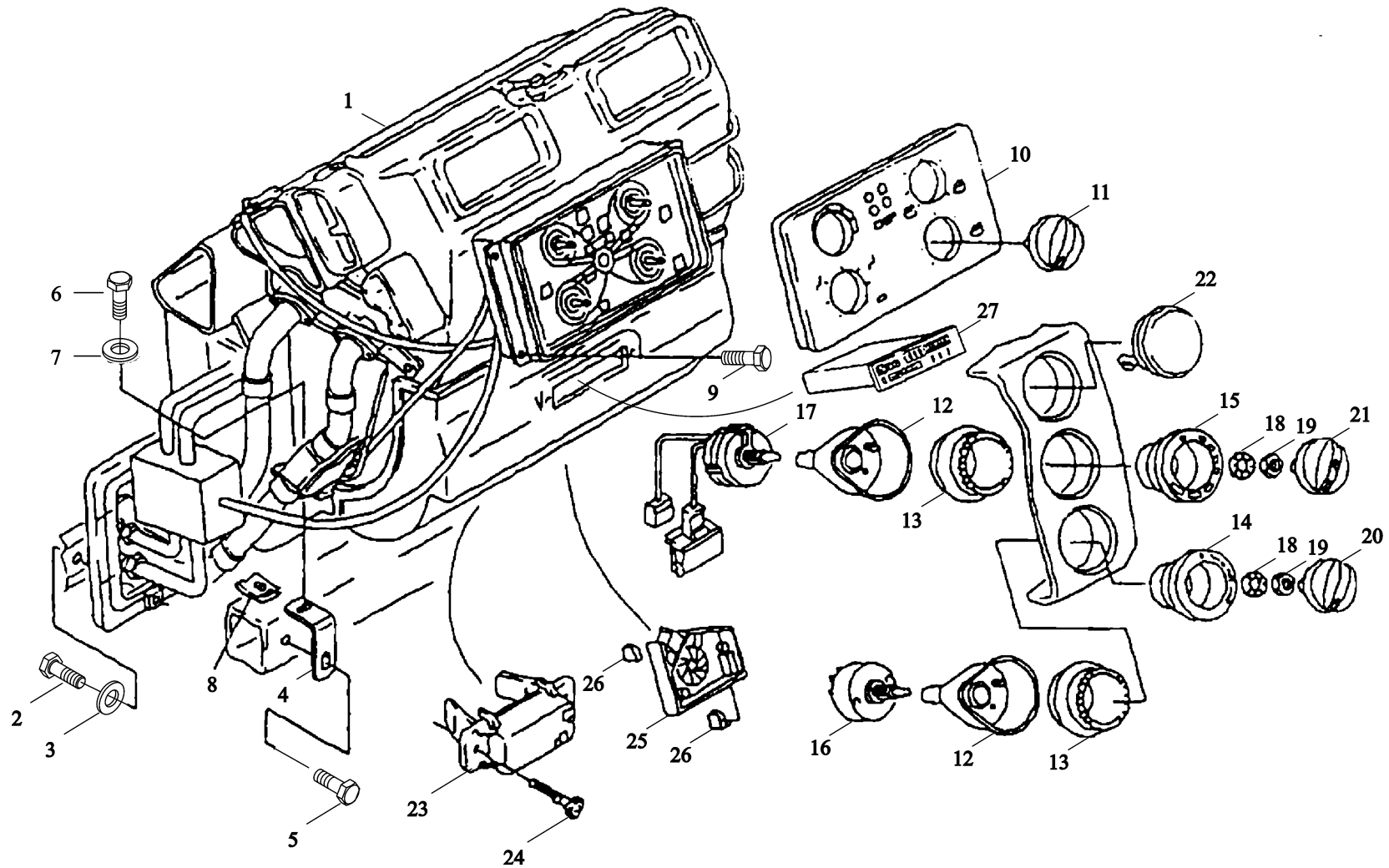

带控制开关的空调系统 AIR CONDITIONING WITH CONTROL SWITCH

序号	件号	名称	Name	数量	适用车型	备注
NO	Part No.	Description		Quantity	Suit for	Remark
1	81.61900.6336	空调系统	Air conditioning	1		
2	06.01283.3115	六角螺栓	Hex bolt	6		M8×25-8.8-MAN183-B1
3	06.15013.0081	垫圈	Washer	6		A8.4×16×1.6-200HV-MAN183-B1
4	81.61941.0134	角板	Angle	2		
5	06.01303.3113	六角螺栓	Hex bolt	2		M8×16SK-8.8-MAN183-A2C
6	06.01283.2913	六角螺栓	Hex bolt	2		M6×16-8.8-MAN183-B1
7	06.15013.6109	垫圈	Washer	2		6.4×18×1.6-140HV-MAN183-B1
8	06.13189.0056	簧片螺母	Slip-on nut	2		M6-16×20×4.0-C45-ZN
9	06.07151.1506	自攻螺钉	Oval-head self-tapping screw	4		
10	81.61990.0077	空调控制面板	Front plate	1		
11	81.61990.0074	空调工作模式开关旋钮	Rotary knob	1		
12	81.25516.0078	开关罩	Switch box	2		
13	81.25229.0554	发光元件	Luminous element	2		
14	81.61990.0072	符号环	Symbol ring	1		
15	81.91990.0071	符号环	Symbol ring	1		
16	81.25505.6171	加热器开关	Switch for heater	1		
17	81.25505.0975	开关	Switch	1		
18	06.16089.0008	垫圈	Serrated washer	2		A10.5-FST-MAN183-B1
19	06.11029.0024	六角螺母	Hexagon nut	2		M10×0.75-5-05-SW17-A2C
	06.11271.6402	六角螺母	Hexagon nut	2		BM10×1-04-MAN183-B1
20	81.61990.0074	空调工作模式开关旋钮	Rotary knob	1		
21	81.61990.0073	风扇开关旋钮	Rotary knob	1		
	81.25505.0728	锁止销	Locking pin	1		

带控制开关的空调系统 AIR CONDITIONING WITH CONTROL SWITCH

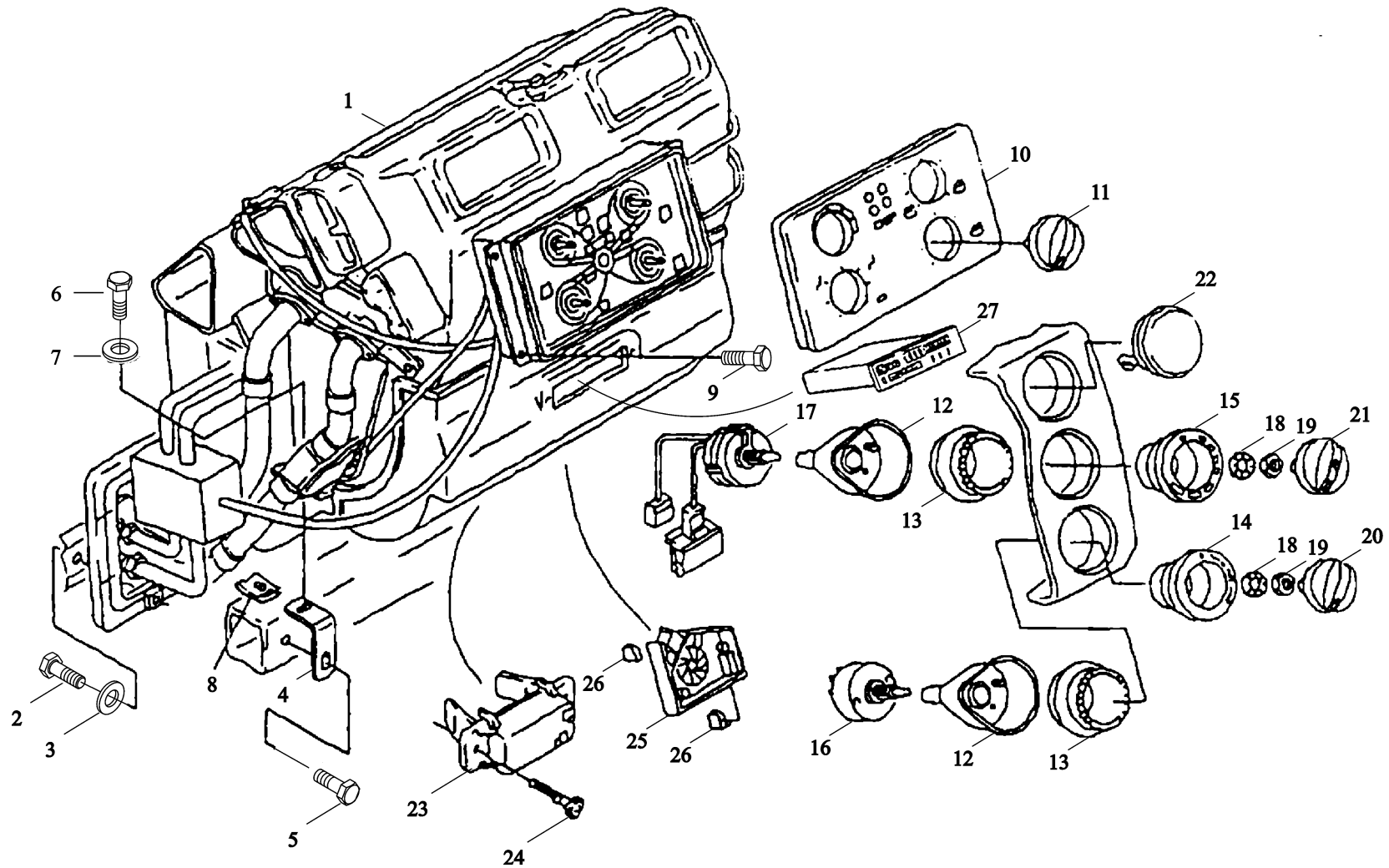

带控制开关的空调系统 AIR CONDITIONING WITH CONTROL SWITCH

序号	件号	名称	Name	数量	适用车型	备注
NO	Part No.	Description		Quantity	Suit for	Remark
22	81.61701.0122	盖板	Cover	1		
23	81.25935.6706	暖风电控单元	Electronic control unit blower	1		
24	81.90470.0611	螺钉	Grooved raised head coll	2		
25	81.61930.6070	室内温度传感器	Blower with sensor	1		
26	06.43839.0074	U型夹子	U-clamp	2		
27	DZ9100788126	12V 收音机	Radio set	1		
	DZ9100789126	12V 收音机	Radio set	1		

暖风、空调开关 AIR CONDITIONING CONTROL SWITCH

-355-  陕汽·德龙

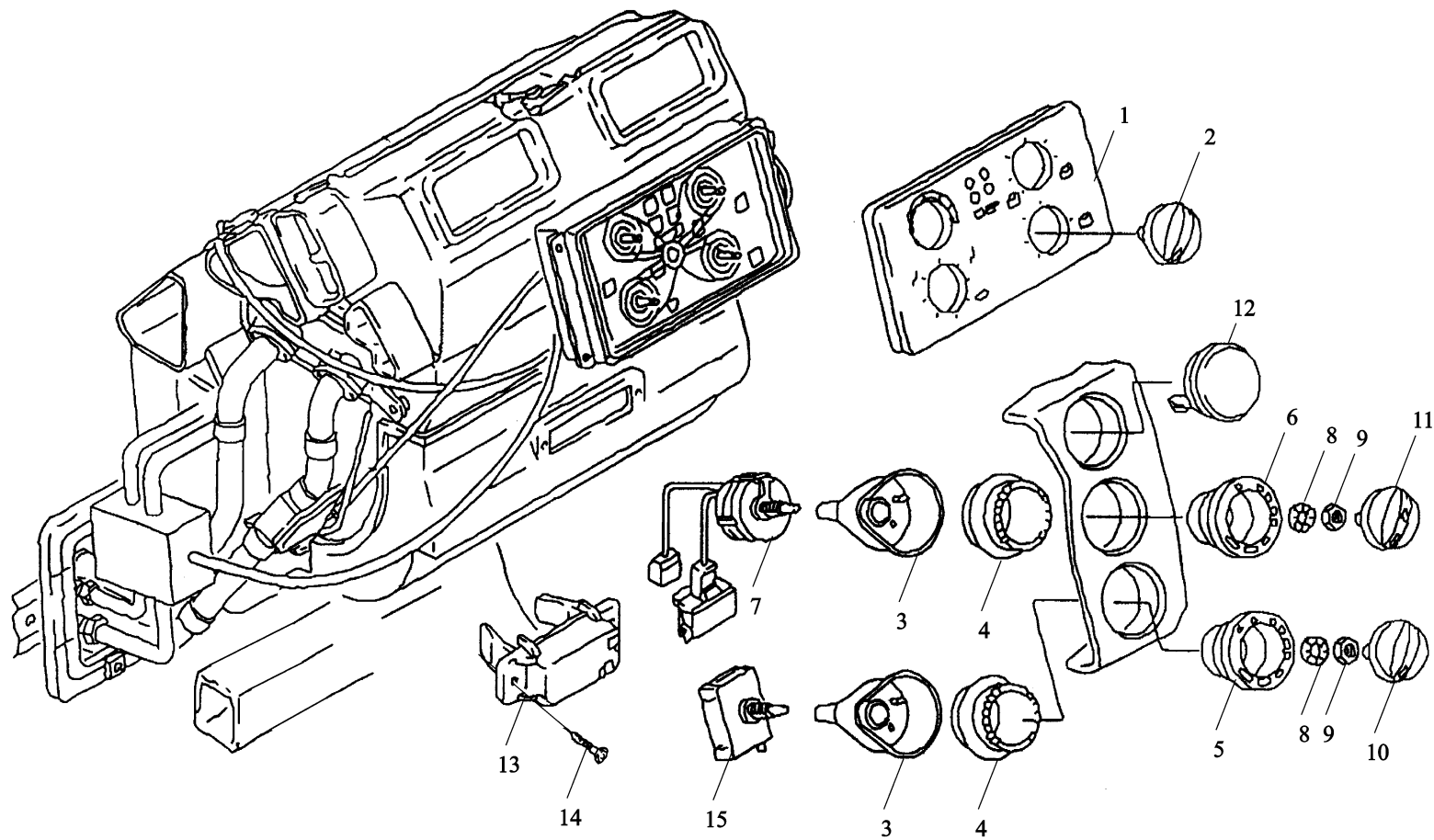

暖风、空调开关 AIR CONDITIONING CONTROL SWITCH

序号	件号	名称	Name	数量	适用车型	备注
NO	Part No.	Description		Quantity	Suit Model	Remark
1	81.61990.0076	暖风控制面板	Heater control board	1		
2	81.61990.0074	旋 钮	Switch	4		
3	81.25516.0078	开关罩	Switch aap	2		
4	81.25229.0554	发光元件	Irradiance element	2		
5	81.61990.0072	符号环	Signal ring	1		
6	81.61990.0071	符号环	Signal ring	1		
7	81.25505.0975	空调开关本体	Switch body	1		
	81.25505.0959	暖风风扇开关本体	Heater fan switch body	1		
8	06.16089.0008	弹簧垫圈	Spring washer	2		
9	06.11029.0024	六角螺母	Hex nut	2		
10	81.61990.0074	空调工作模式开关旋钮	Switch	1		
11	81.61990.0073	暖风风扇开关旋钮	Switch	1		
12	81.61701.0122	盖 板	Cover	1		
13	81.25935.6706	暖风电控单元	Heater electric control element	1		
14	81.90470.0611	十字槽盘头螺钉	Screw	2		
15	81.25505.6171	加热器开关	Heater switch	1		

转向限位器 STEERING LOCK

-357-  陕汽·德龙

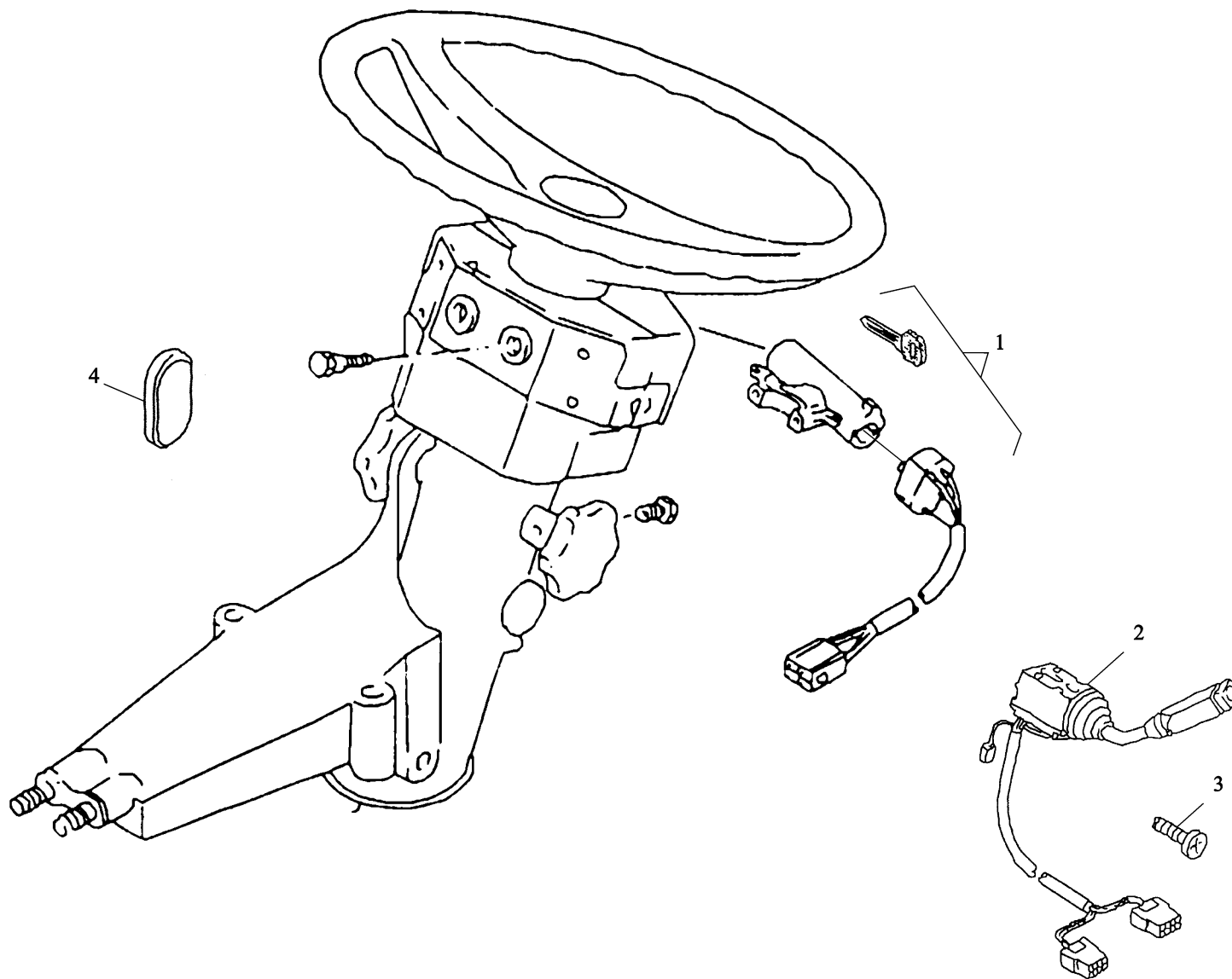

转向限止器 STEERING LOCK

序号	件号	名称	Name	数量	适用车型	备注
NO	Part No.	Designation		Quantity	Suitable	Remark
1	81.46433.6009	方向盘锁总成	Steering lock assembly	1		
2	81.25509.0124	组合开关	Combination switch	1		
3	06.04201.4503	平头螺栓	Flat screw	3		
4	81.46113.0088	橡胶堵盖	Rubber plug	2		

气压传感器、制动灯开关 SENSOR 、 BRAKE LIGHT SWITCH

-359-  陕汽·德龙

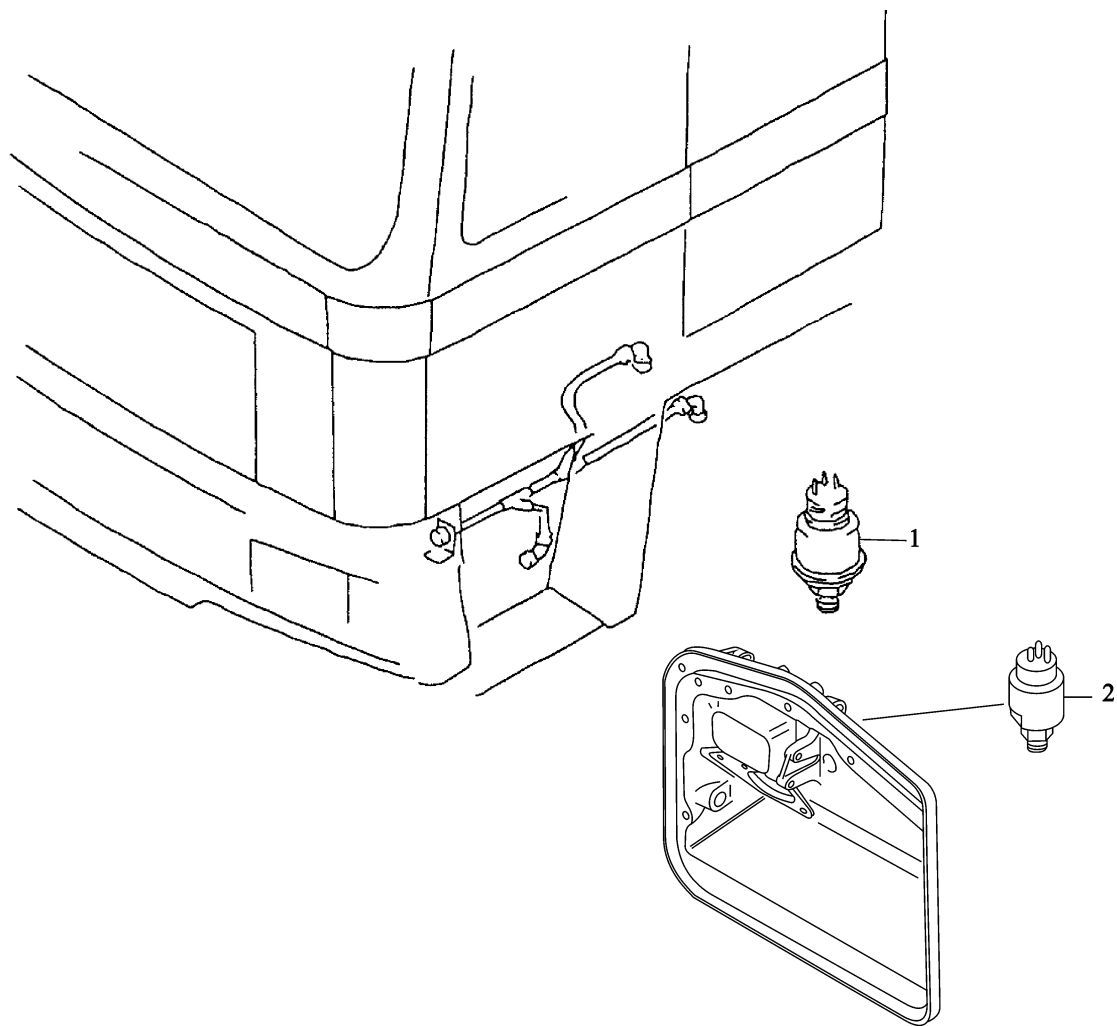

气压传感器、制动灯开关 SENSOR 、 BRAKE LIGHT SWITCH

序号	件号	名称	Name	数量	适用车型	备注
NO	Part No.	Designation		Quantity	Suitable	Remark
1	81.27421.0151	气压传感器	Pressure sensor brake circuit	2		
2	81.25520.0171	制动灯开关	Brake light switch	1		

按钮开关 (排气制动) EXHAUST BRAKE SWITCH

-361-  陕汽·德龙

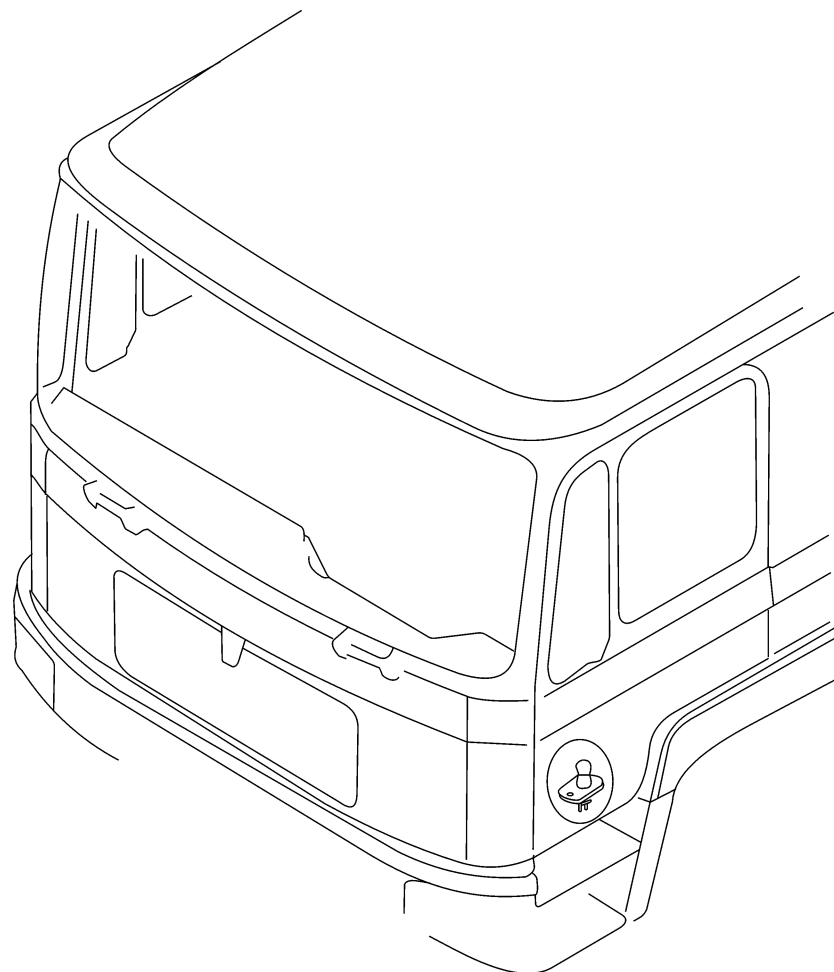
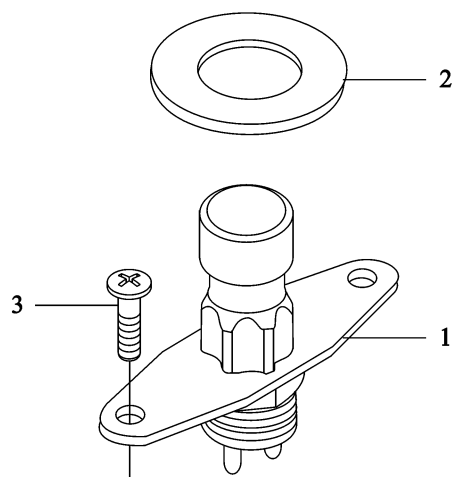

按钮开关 (排气制动) EXHAUST BRAKE SWITCH

序号	件号	名称	Name	数量	适用车型	备注
NO	Part NO	Description		Quantity	Suit for	Remark
1	81.25505.0992	按钮开关 (排气制动)	Button swtich	1		
2	81.96601.0690	橡胶垫	Cushion	1		
3	06.01470.0409	六角头带垫螺栓	Hex screw	2		

中央电器装置板 (一) ELECTRIC PANEL I

-363-  陕汽·德龙

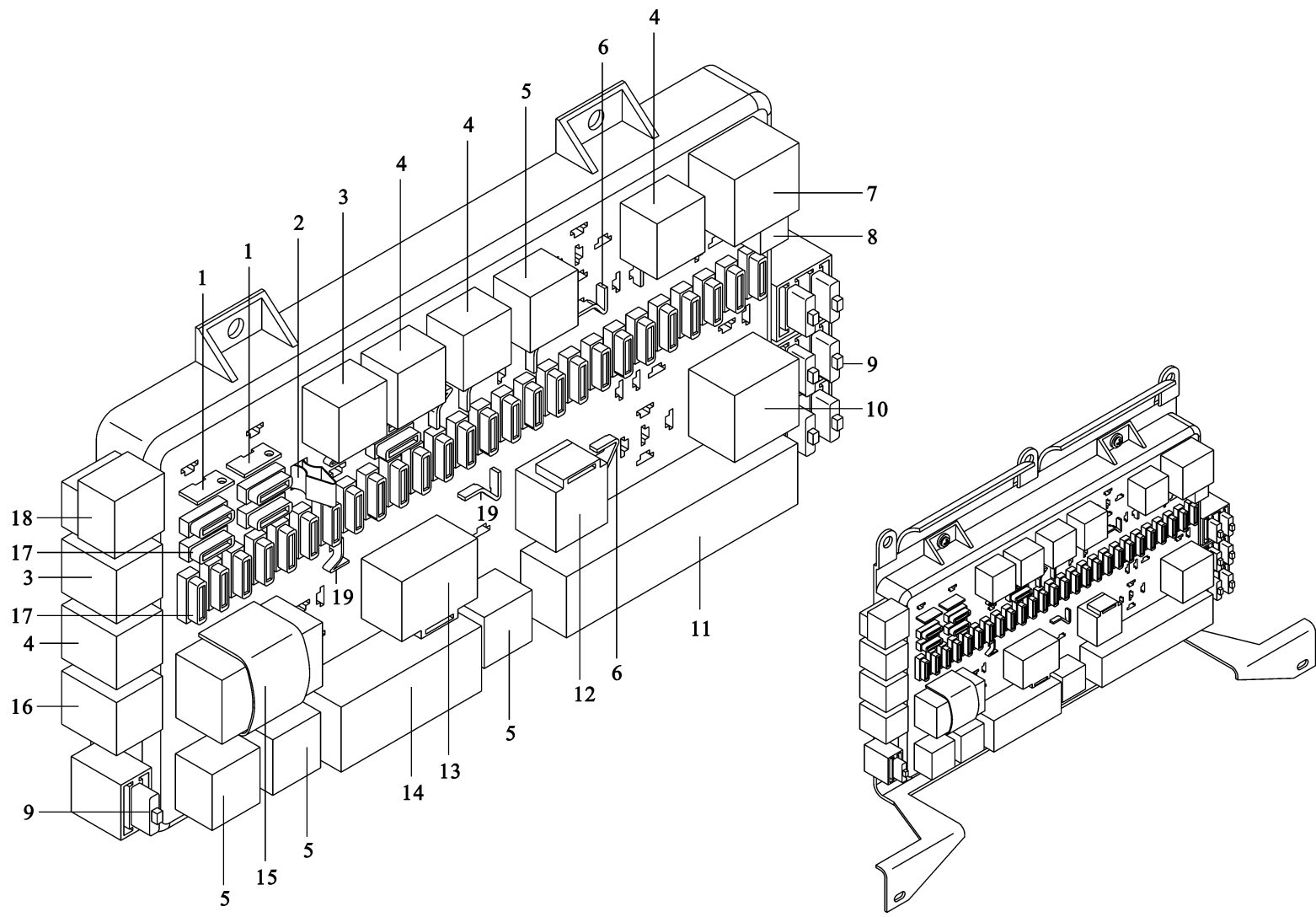

中央电器装置板 (一) ELECTRIC PANEL I

序号 NO	件号 Part.No	名称 Designation	Name	数量 Quantity	适用车型 Suited type	备注 Remark
1	07.91203.0106	连接片	Connecting piece	2		
2	81.66818.0002		Insert pull tools	1		
3	81.25902.0410	熔断丝插拔器	Relay	2		
4	81.25902.0459		Relay	4		
5	81.25902.0460	继电器	Relay	4		
6	07.91203.0104		Connenting piece (long)	3		
7	81.25902.0317	继电器	Center relay	1		
8	81.25927.0107		Diode	1		
9	81.25437.0118	继电器	Turn off implement	4		
	81.25437.0119		Turn off implement	1		
	81.25437.0120	连接片 (长)	Turn off implement	2		
10	81.25902.0415		Load relay	1		
11	81.25902.0497	中央继电器	Blame glow element	1		
12	81.25902.0378		Exhausting brake relay	1		
13	81.25902.0376	二极管	Time-lapse relay	1		
14	81.25311.0023		Control element	1		
15	81.25311.0006	断路器 (7.5/8A)	Flash relay	1		
16	81.25927.0099		Air-conditional diode	1		
17	81.25436.0065	断路器 (10A)	Red fuse	16		
	81.25436.0066		Blue fuse	6		
	81.25436.0067	断路器 (15A)	Yellow fuse	3		
	81.25436.0068		White fuse	2		
	81.25436.0079	负载继电器	Orange fuse	2		
18	81.25902.0469		Rear fog light relay	1		
19	07.91203.0105	预热控制器	Connecting piece (short)	6		

中央电器装置板 (二) CENTER ELECTRIC PANEL II

-365-  陕汽·德龙

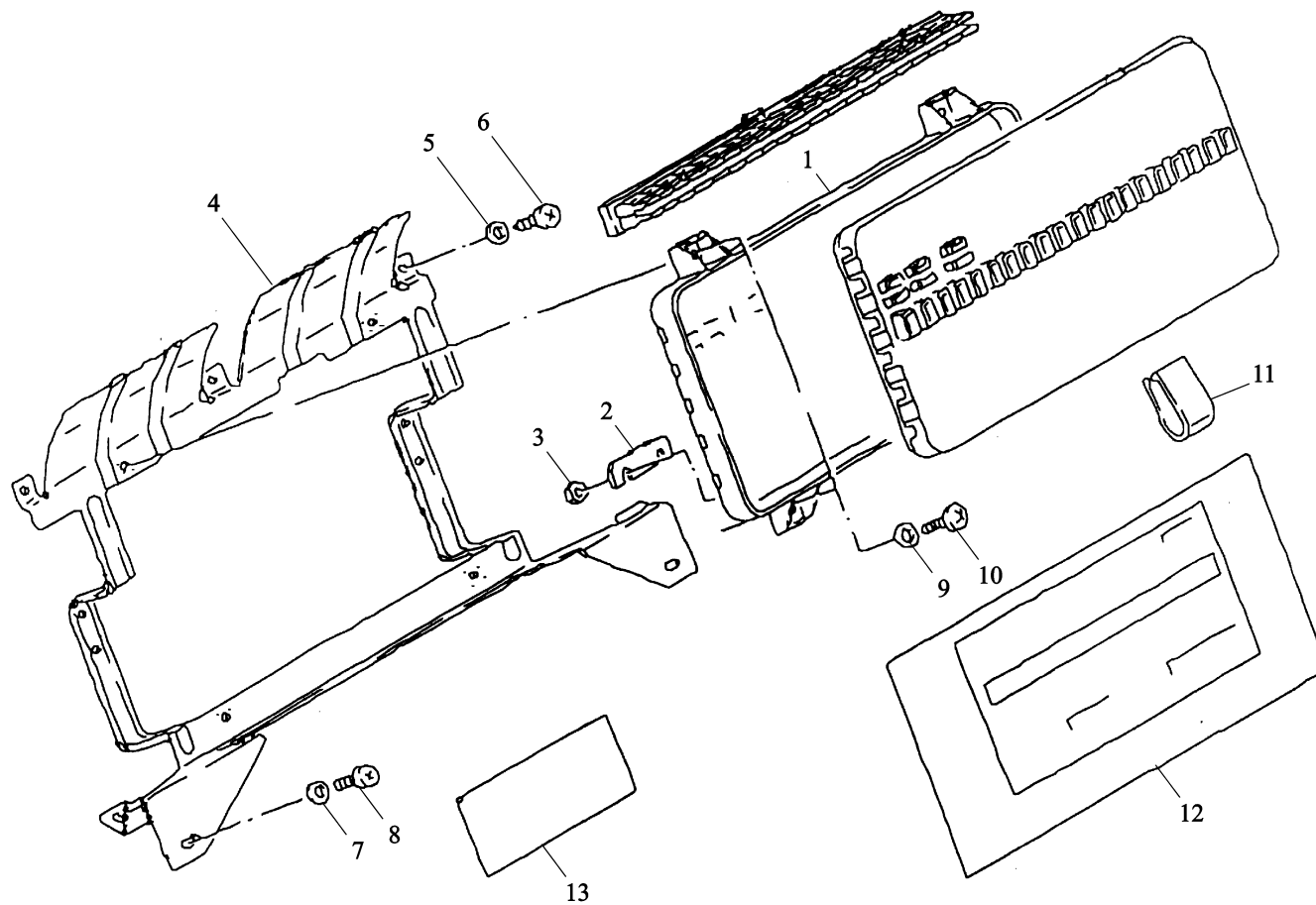

中央电器装置板 (二) CENTER ELECTRIC PANEL II

序号	件号	名称	Name	数量	适用车型	备注
NO	Part No.	Description		Quantity	Suit for	Remark
1	81.25444.6060	中央电器装置板	Center electric panel	1		
2	81.25908.0010	两孔连接片	Connecting plate	1		
3	06.11064.2112	六角螺母	Hex nut	2		
4	81.25441.5217	中央电器装置板支架	Bracket	1		
5	06.15013.0407	平垫圈	Flat washer	3		
6	06.07151.1503	十字槽盘头自攻螺钉	Screw	3		
7	06.15190.0307	平垫圈	Washer	3		
8	06.04201.6607	平头自攻螺钉	Screw	2		
9	06.15013.0409	平垫圈	Washer	4		
10	06.04201.4609	平头自攻螺钉	Screw	4		
11	81.66818.0001	继电器插拔器	Pull insert tools	1		
12	DZ9100586100	中央电器装置板	Center electric panel	1		中文标志牌 Chinese trade mark
	DZ9100586110	中央电器装置板	Center electric panel	1		英文标志牌 English trade mark
13	81.61460.2036	保护垫	Cushion	2		

恒温空调控制元件 ELECTRONIC CONTROL UNITS FOR AIR CONDITIONING

-367-  陕汽·德龙

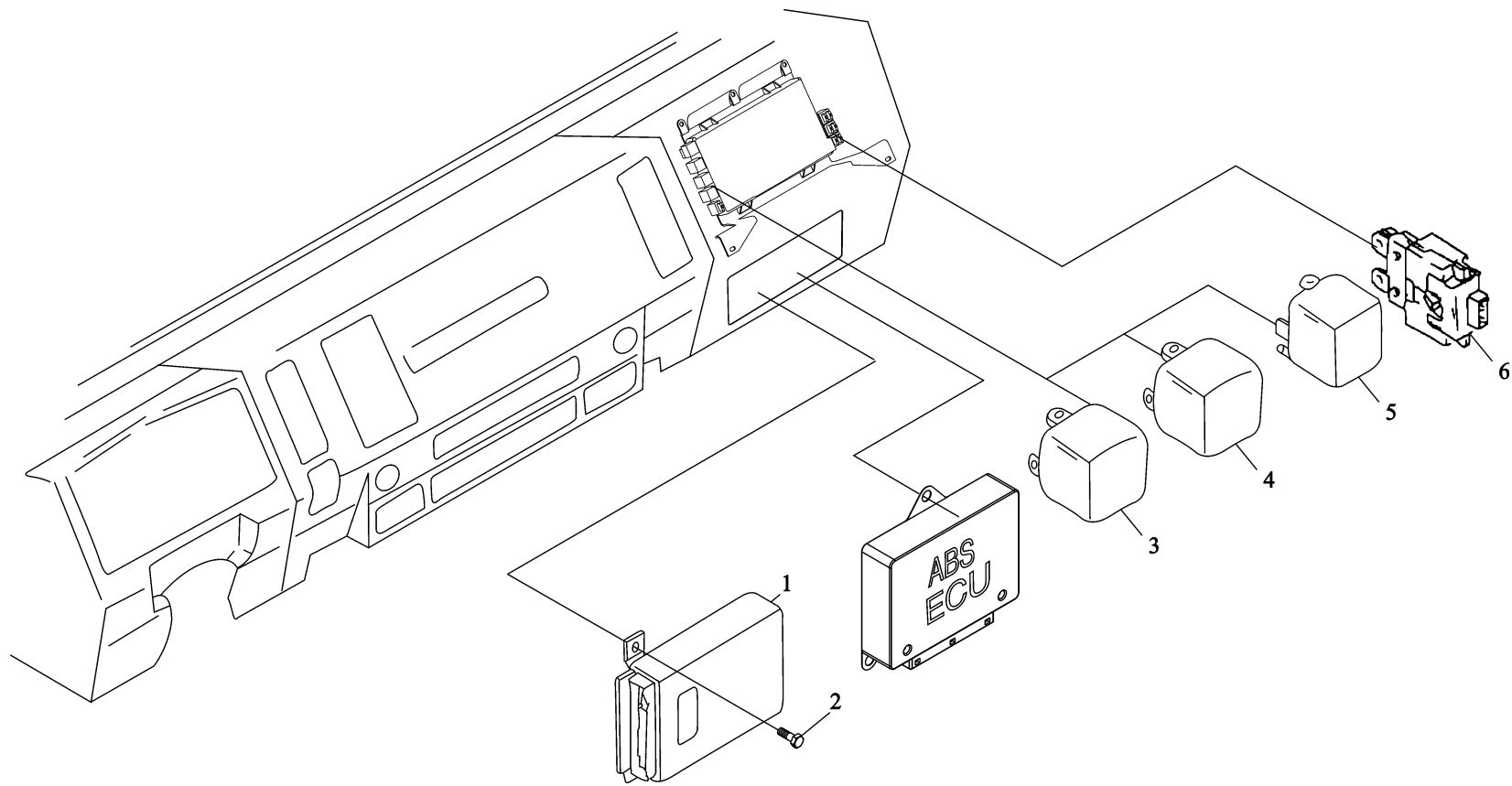

恒温空调控制元件 ELECTRONIC CONTROL UNITS FOR AIR CONDITIONING

序号	件号	名称	Name	数量	适用车型	备注
NO	Part No.	Description		Quantity	Suit Model	Remark
1	81.25935.6660	空调电控单元	Electric unit for air conditioning	1		
2	Q2140620	十字槽盘头螺钉	Screw	2		
3	81.25902.0410	继电器	Relay	1		
4	81.25902.0459	继电器	Relay	1		
5	81.25927.0099	二极管(压缩机电磁开关)	Diode	1		
6	81.25437.0118	断路器	Turn off implement	1		7.5A/8A

收放机扬声器、变压器及连接线束 RADIO LOUD HAILER TRANSFORMER WIRE

-369-  陕汽·德龙

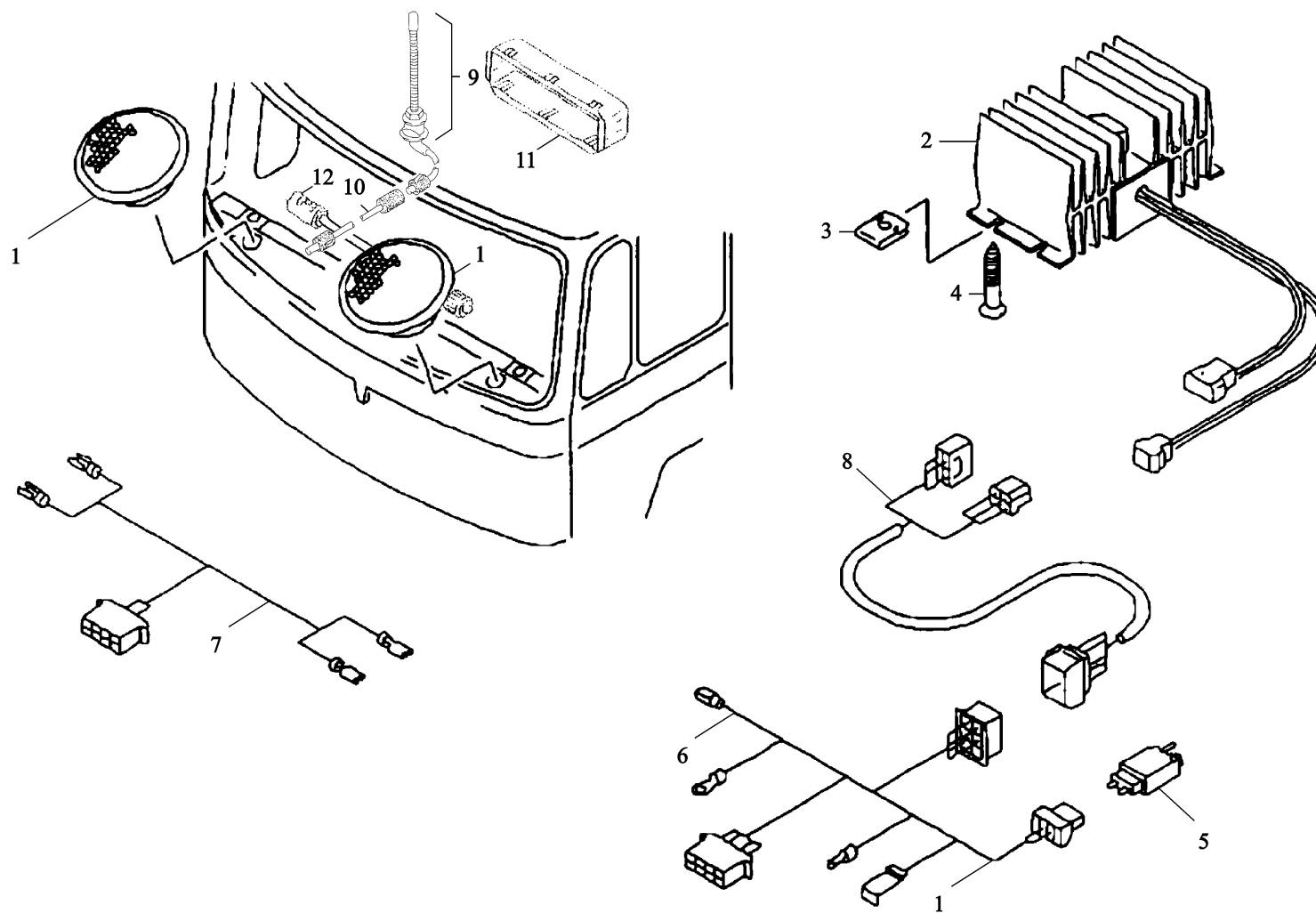

收放机扬声器、变压器及连接线束 RADIO LOUD HAILER TRANSFORMER WIRE

序号	件号	名称	Name	数量	适用车型	备注
NO	Part No.	Description		Quantity	Suitable	Remark
1	81.28102.6066	扬声器	Loud hailer	2		
2	81.25907.0269	变压器	Transformer	1		24V/12V
3	06.13189.0112	簧片螺母	Speed nut	2		
4	06.07158.4503	圆柱头自攻螺钉	Screw	2		
5	81.25436.0065	红色熔断丝	Red fuse	1		10A
6	81.25417.6647	收放机电线束	Radio wiring harness	1		12V
7	81.25416.6739	扬声器电线束	Loud hailer wiring harness	1		
	81.25417.6080	扬声器电线束	Loud hailer wiring harness	1		右置车 to right
8	81.25417.6646	变压器电线束	Transformer wiring harness	1		
9	81.28205.0054	天线总成	Antenna	1		
10	81.28104.0033	馈线	Feed back wire	1		4000mm
11	81.28140.0078	保持架	Retaining frame	1		
12	81.28104.0015	天线线束	Aerial wire extension	1		5000MM

前照灯总成 (带转向灯) HEADLAMPS WITH FLASHER

-371-  陕汽·德龙

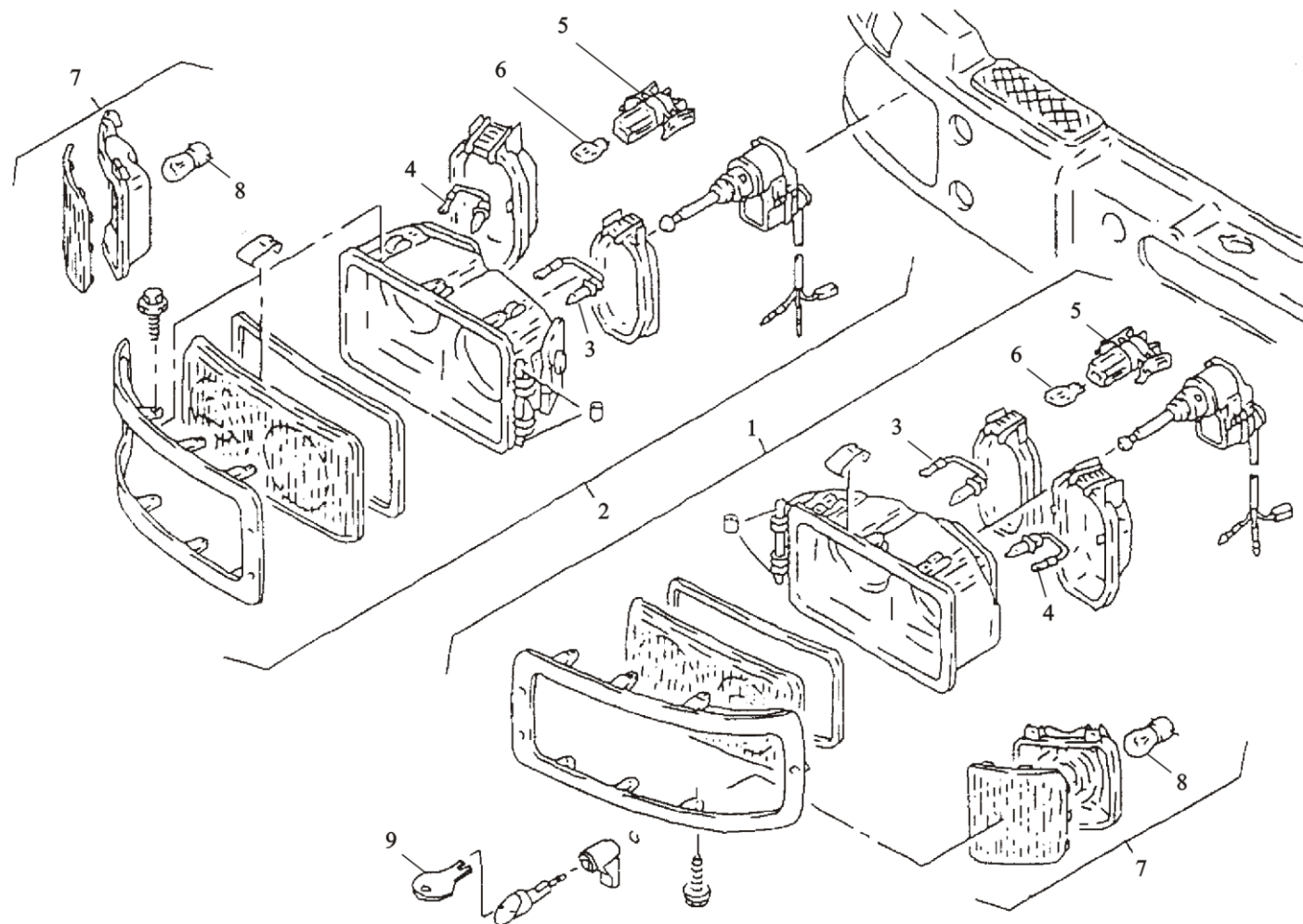

前照灯总成 (带转向灯) HEADLAMPS WITH FLASHER

序号	件号	名称	Name	数量	适用车型	备注
NO	Part No.	Designation		Quantity	Suitable	Remark
1	81.25101.6289	前照灯总成（左）	Headlamps assembly left	1		
	81.25101.6293	前照灯（左）	Headlamps left	1		右置车 to right
2	81.25101.6290	前照灯总成（右）	Headlamps assembly right	1		
	81.25101.6294	前照灯（右）	Headlamps right	1		右置车 to right
3	81.25901.0091	灯 泡	Bulb	2		H7-24V-70W-HG
4	81.25901.0091	灯 泡	Bulb	2		H7-24V-70W-HG
5	81.25236.0050	灯 座	Socket for bulb pa6	2		(PA6)
6	81.25901.0093	灯 泡	Miniature bulb	2		LD24V-5W-W2.1×9.5D
7	81.25320.6082	转向灯	Flasher	2		
8	81.25901.0075	灯 泡	Bulb	2		P21W-24V-BAY15S-HD
9	81.97118.0028	钥匙（前照灯）	Key for headlamps	1		

前雾灯 HEADLIGHTS AND FOGLIGHTS

-373-  陕汽·德龙

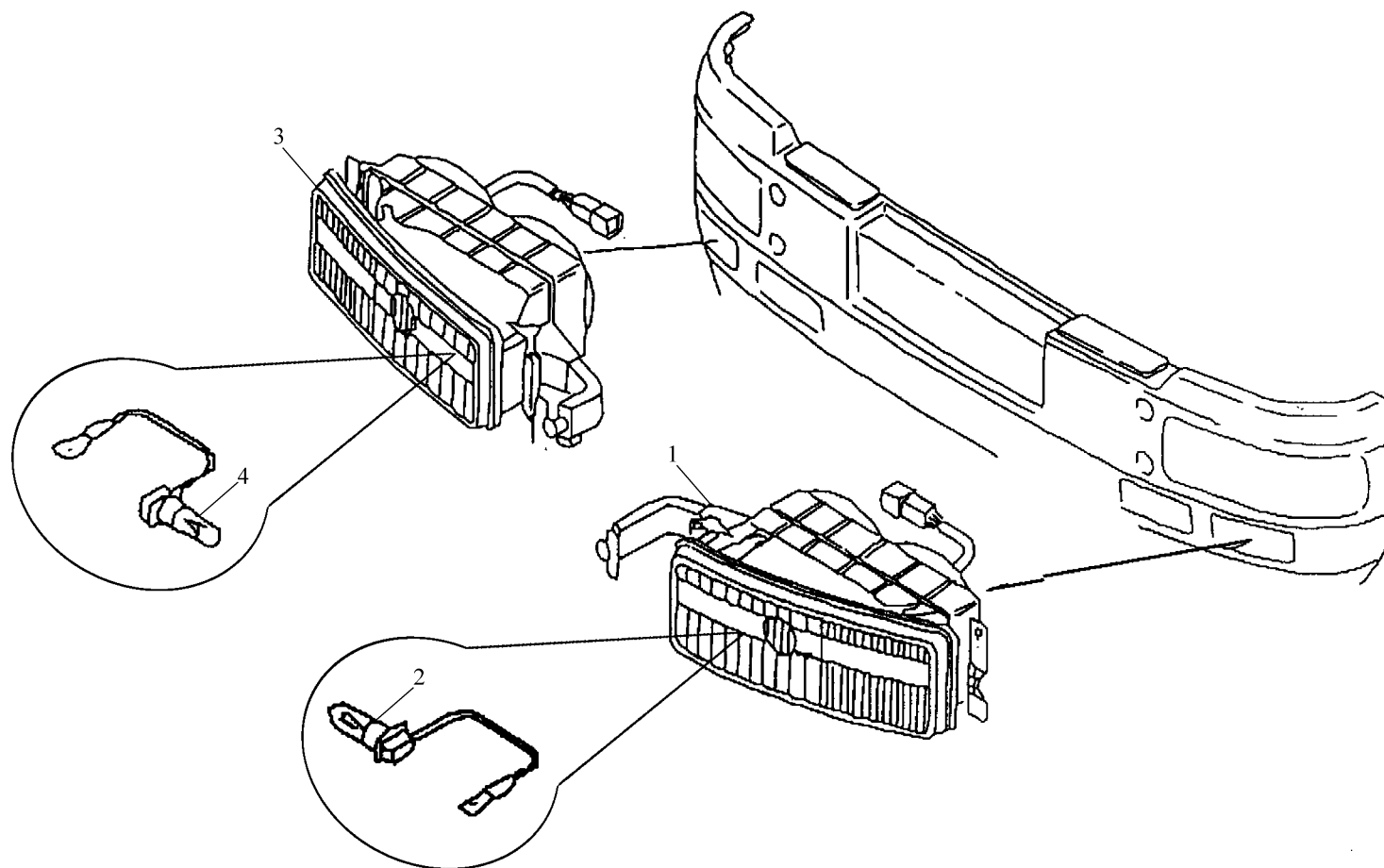

前雾灯 HEADLIGHTS AND FOGLIGHTS

序号	件号	名称	Name	数量	适用车型	备注
NO	Part No.	Designation		Quantity	Suitable	Remark
1	81.25101-6339	辅助前照灯总成 (左)	Headlights and foglights left	1		雾灯 辅助远光灯
2	81.25901.0027	灯 泡	Bulb	2		H3-24V-70W
3	81.25101.6338	辅助前照灯总成 (右)	Headlights and foglights right	1		雾灯 辅助远光灯
4	81.28901.0027	灯 泡	Bulb	2		H3-24V-70W

转向灯 (保险杠) FLASHERS IN BUMPER

-375-  陕汽·德龙

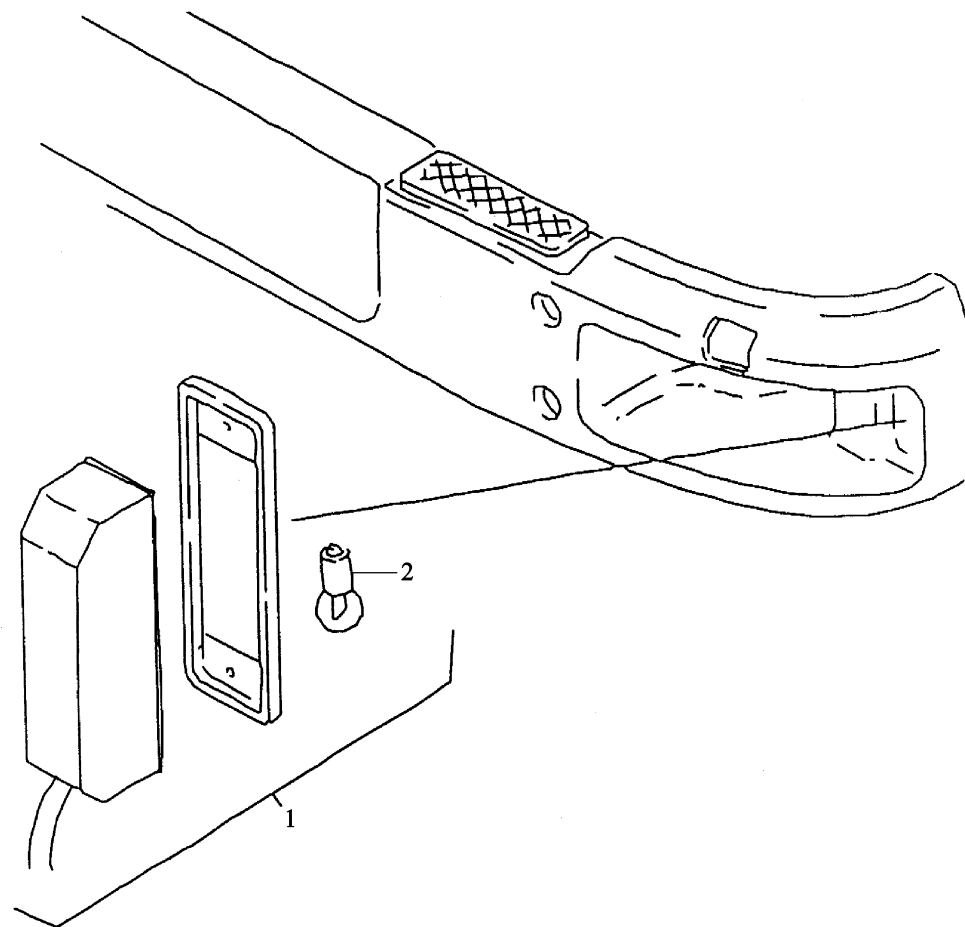

转向灯 (保险杠) FLASHERS IN BUMPER

序号	件号	名称	Name	数量	适用车型	备注
NO	Part No.	Designation		Quantity	Suitable	Remark
1	81.25320.6082	转向灯	Flashers	2		
2	81.25901.0075	灯泡 (24V.21W)	Bulb	2		

车后灯及底盘电器 REAR LIGHT AND CHASSIS WIRING

-377-  陕汽·德龙

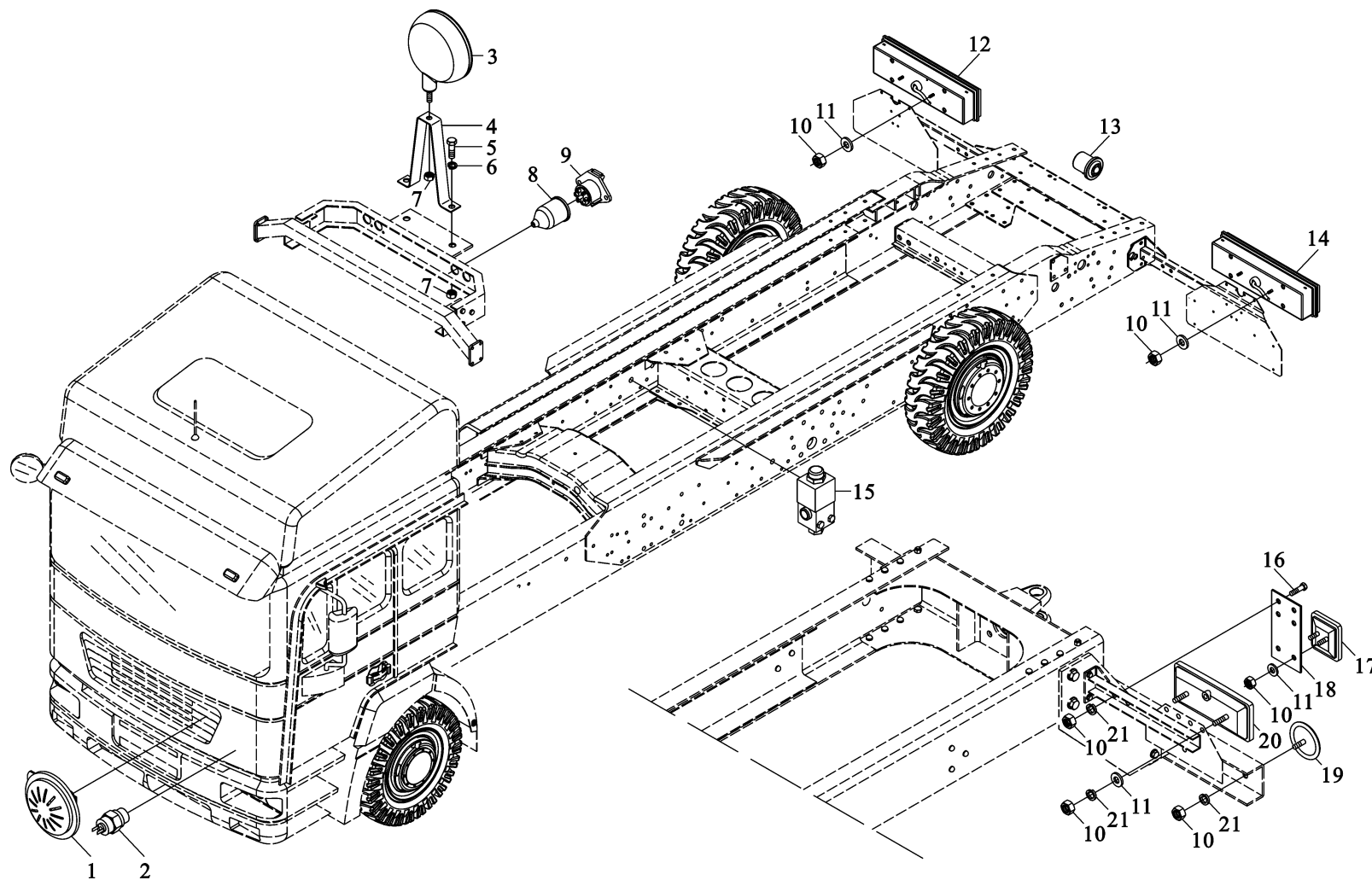

车后灯及底盘电器 REAR LIGHT AND CHASSIS WIRING

序号	件号	名称	Name	数量	适用车型	备注
NO	Part No.	Description		Quantity	Suitable	Remark
1	81.25301.6066	电喇叭	Electric horn	1		
2	79100710005	气压信号灯开关	Air prissure signal switch	1		
3	DZ9100720110	工作灯总成	Working lamp assy	1		
4	DZ9100726010	工作灯支架	Racket	1		
5	Q150B0820	六角头螺栓	Hex screw	2		
6	Q40508	重型弹簧垫圈	Spring washer	2		
7	Q340B08	六角螺母	Hex nut	3		
8	99012710014	保护套	Protective case	1		
9	90003499855	七孔挂车插座	7 hole trailer socket	1		
10	Q304B06	六角螺母	Hex nut	18		24N 型 7 孔插座
11	Q40206	大垫圈	Washer	12		
12	AZ9200810010	T/带侧标志灯 7 功能组合 后灯 (右)	Combination camp (right)	1		
13	DZ9100580050	倒车蜂鸣器	Reverse buzzer	1		
14	AZ9200810009	T/带侧标志灯 7 功能组合 后灯 (左)	Combination camp (left)	1		
15	AZ9100719008	电磁阀	Magnetic valve	按需		(北方)
16	Q150B0616	六角头螺栓	Hex screw	4		
17	79100810013	T/后雾灯	Rear fog light	2	载货车	
18	79100810018	固定板	Plate	2		
19	89000810001	T/反射器	Echo device	2	载货车	
	AZ9100810001	T/反射器	Echo device	2	载货车	
	AZ9100819001	反射器总成	Echo device assy	2	载货车	
20	79100810045	T/左组合后灯	Combination lamp (left)	1	载货车	尾灯-制动灯-闪光灯-牌照灯
	AZ9100818045	T/左组合后灯	Combination lamp (left)	1	载货车	(济南)

车后灯及底盘电器 REAR LIGHT AND CHASSIS WIRING

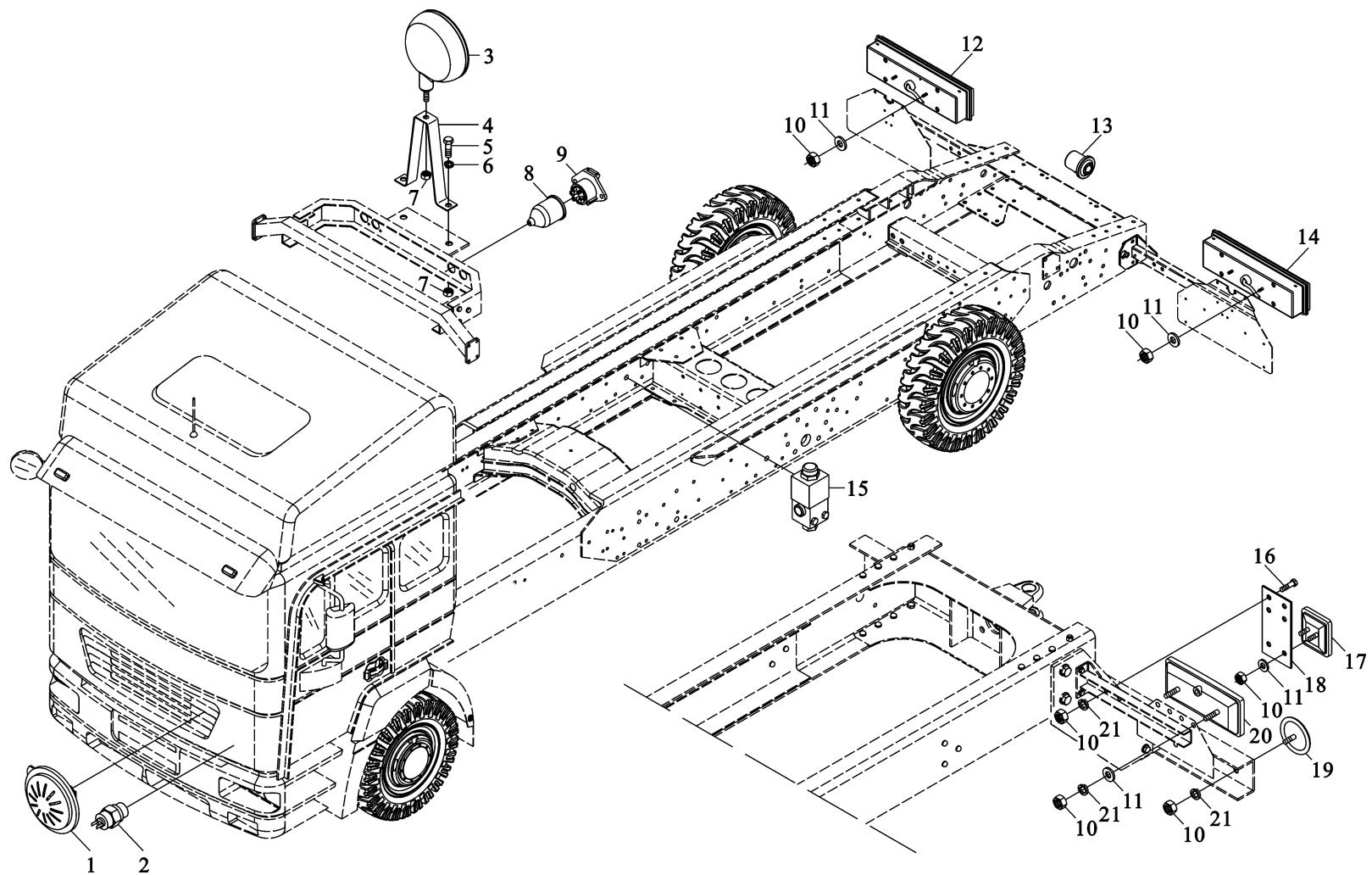

车后灯及底盘电器 REAR LIGHT AND CHASSIS WIRING

序号	件号	名称	Name	数量	适用车型	备注
NO	Part No.	Description		Quantity	Suitable	Remark
21	79100810046	T/右组合后灯	Combination lamp (right)	1	载货车	尾灯-制动灯-闪光灯 (济南)
	AZ9100818046	T/右组合后灯	Combination lamp (right)	1	载货车	
	Q40506	重型弹簧垫圈	Spring washer	10		

侧标志灯（翼子板）SIDE MARKER LIGHT

-381-  陕汽·德龙

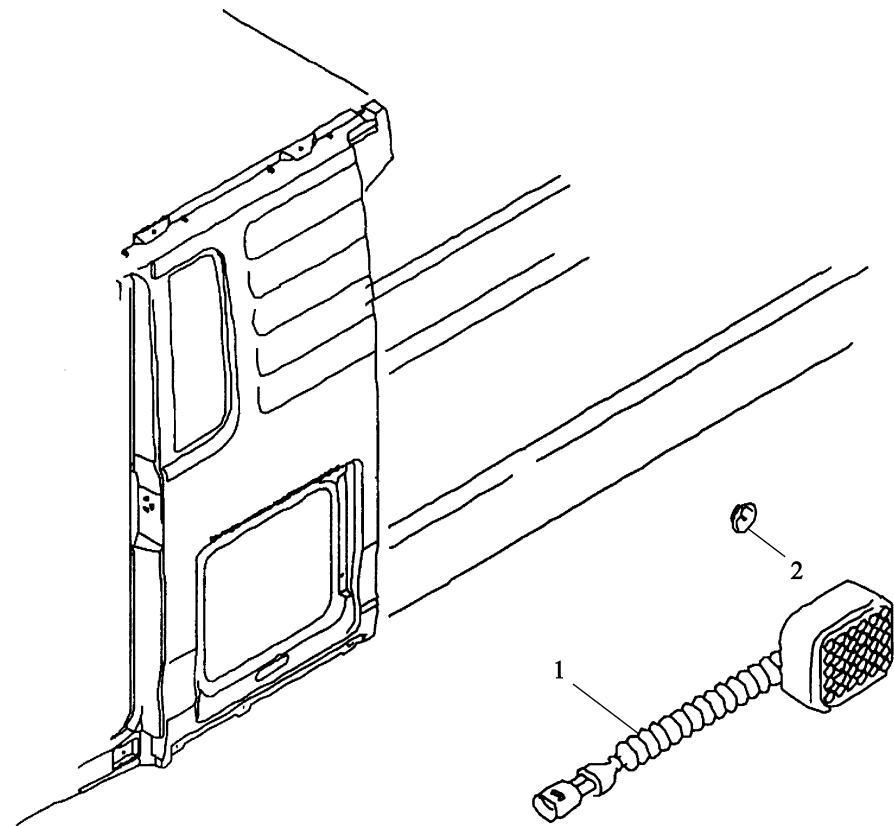

侧标志灯（翼子板）SIDE MARKER LIGHT

序号	件号	名称	Name	数量	适用车型	备注
NO	Part No.	Description		Quantity	Suit Model	Remark
1	81.25260.6101	侧标志灯(1250mm 电线)	Side marker lamp	2		
2	81.90820.0340	锁止垫圈	Locking washer	4		

照明灯 (高顶) FLOODLIGHT (HIGH ROOF)

-383-  陕汽·德龙

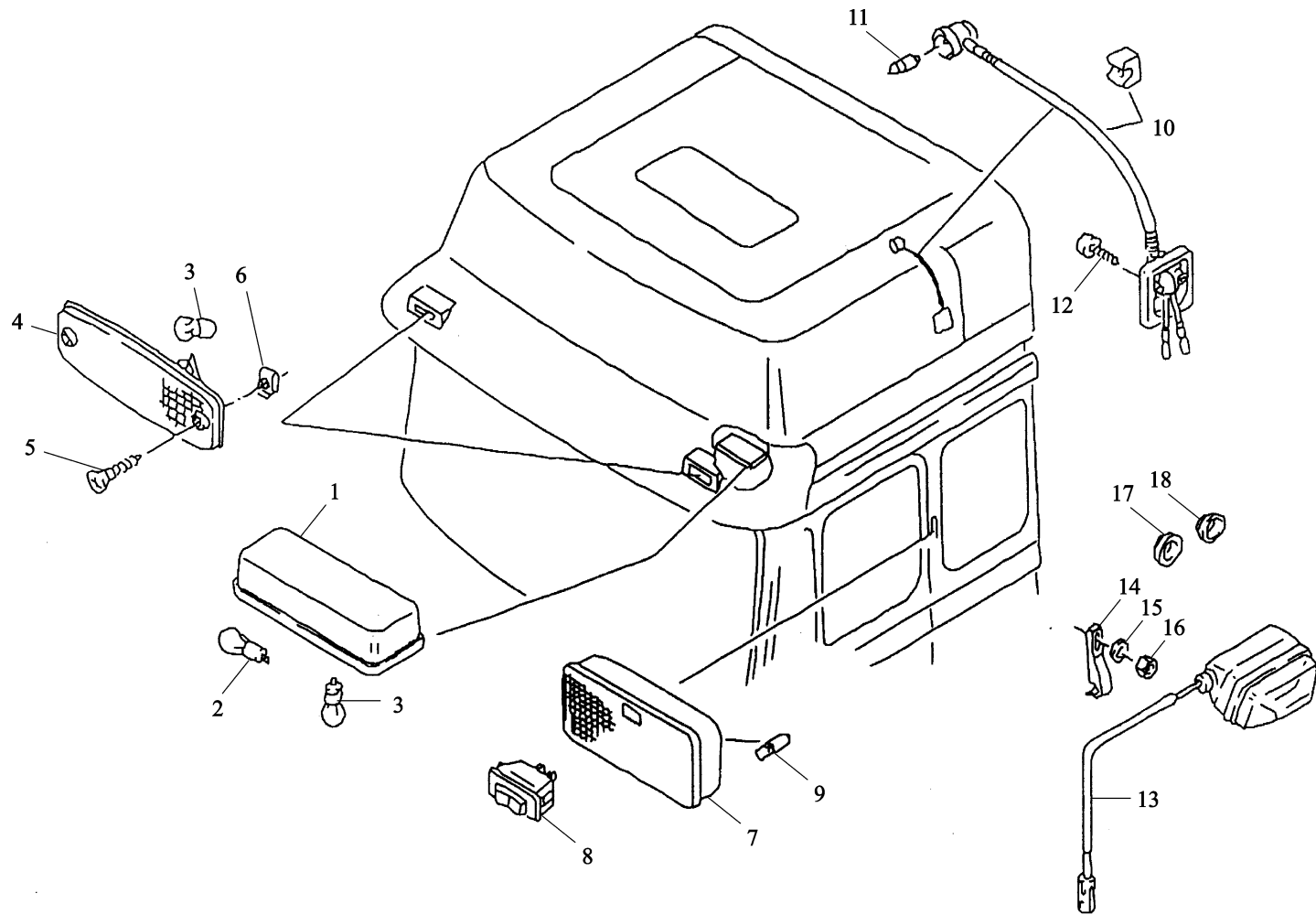

照明灯 (高顶) FLOODLIGHT (HIGH ROOF)

序号	件号	名称	Name	数量	适用车型	备注
NO	Part No.	Description		Quantity	Suit for	Remark
1	81.25201.6188	驾驶室内照明灯（带阅读灯）	Floodlight in cab	2		
2	81.25901.0075	灯泡（24V.21W）	Bulb	2		
3	81.25901.0074	灯泡（24V.10W）	Bulb	4		
4	81.25260.6040	示高灯	High position lamp	2		
5	06.07171.1506	自攻螺钉	Screw	4		
6	06.13189.0112	簧片螺母	Speed nut	4		
7	81.25201.6207	驾驶室后围照明灯	Rear floodlight	1		
8	81.25503.0270	高顶驾驶室电动天窗翘板开关（后围）	Electronic clearstory switch	1		
9	81.25901.0090	灯泡（12V.6W）	Bulb	2		
10	81.25202.6006	圆形阅读灯	Read lamp	1		
11	81.25901.0069	灯泡（12V.5W）	Bulb	1		
12	06.07158.4503	圆柱头自攻螺钉	Screw	2		
13	81.25416.6776	左、右车门踏步灯电线束	Step light wire	2		
14	81.97440.0219	电线紧固夹（固定线束）	Clip	2		
15	06.15190.0307	垫圈	Washer	2		
16	06.11064.2112	六角螺母	Hex nut	2		
17	81.96001.0481	穿线胶圈（驾驶室本体）	Rubber ring	2		
18	81.96001.0482	穿线胶圈（车门本体）	Rubber ring	2		

驾驶室内照明灯（平顶）FLOODLIGHT (STANDARD)

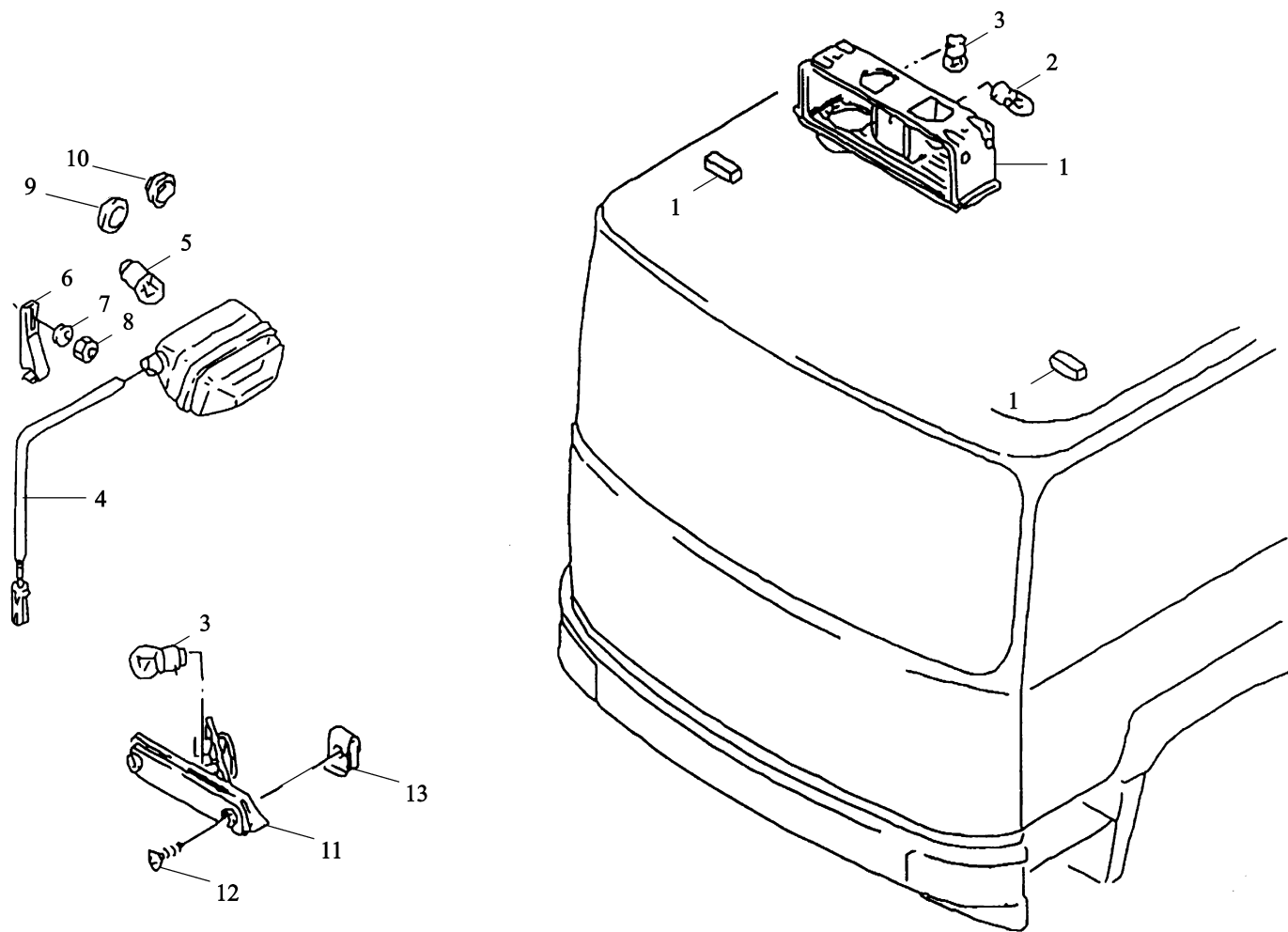

驾驶室内照明灯 (平顶) FLOODLIGHT (STANDARD)

序号	件号	名称	Name	数量	适用车型	备注
NO	Part No.	Description		Quantity	Suit for	Remark
1	81.25201.6188	驾驶室内照明灯（带阅读灯）	Floodlight in cab	2		
2	81.25901.0075	灯泡（24V.21W）	Bulb	2		
3	81.25901.0074	灯泡（24V.10W）	Bulb	2		
4	81.25416.6776	左、右车门踏步灯电线束		2		
5	81.25901.0073	灯泡（24V.5W）	Bulb	2		
6	81.97440.0219	电线紧固夹	Clip	2		
7	06.15190.0307	垫圈	Washer	2		
8	06.11064.2112	六角螺母	Hex nut	2		
9	81.96001.0481	穿线胶圈（驾驶室本体）	Rubber ring	2		
10	81.96001.0482	穿线胶圈（车门本体）	Rubber ring	2		
11	81.25260.6057	示高灯	High position lamp	2		
12	06.07171.1506	自攻螺钉	Screw	4		
13	06.13189.0112	簧片螺母	Speed nut	4		

后围照明灯 FLOODLIGHT ON REAR PANNEL

-387-  陕汽·德龙

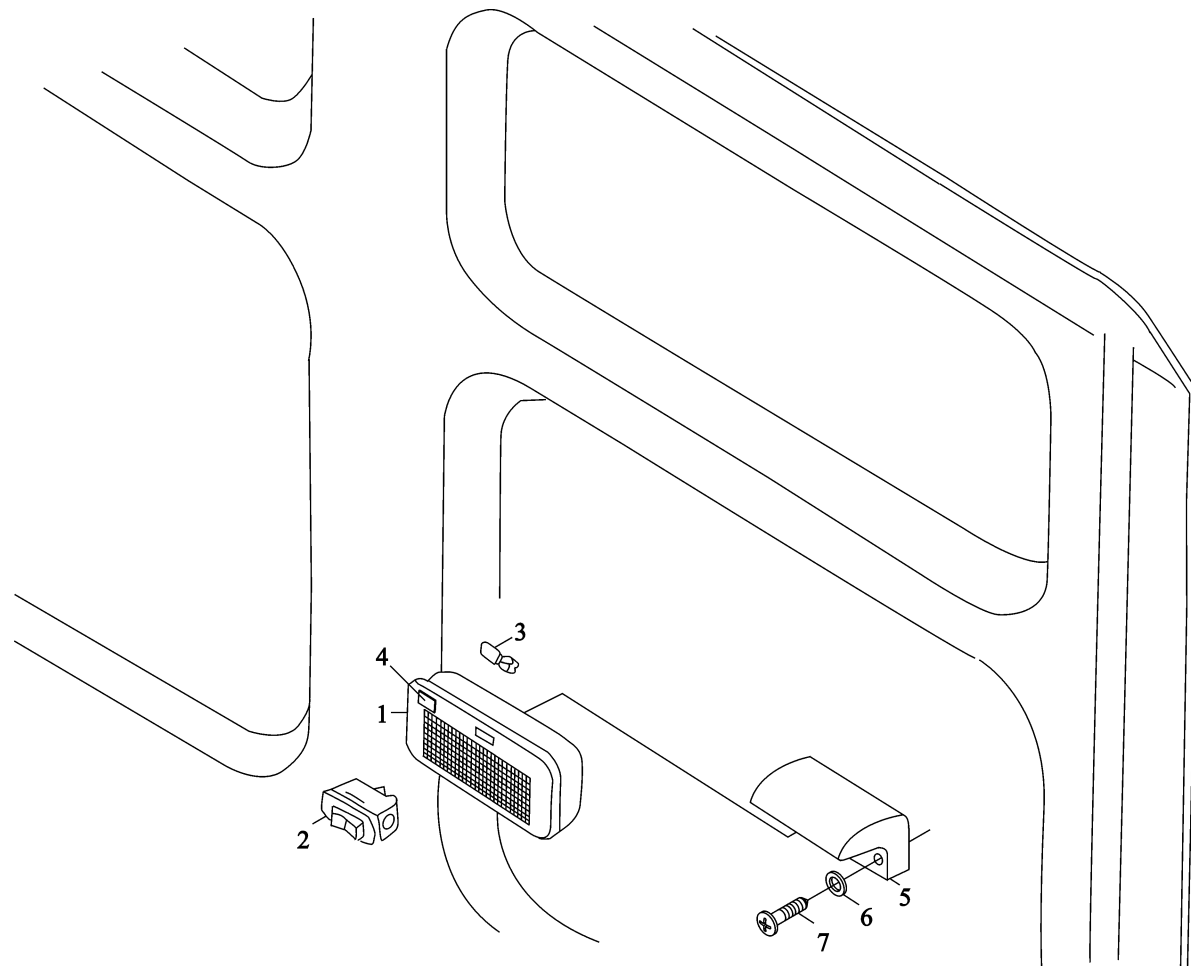

后围照明灯 FLOODLIGHT ON REAR PANNEL

序号	件号	名称	Name	数量	适用车型	备注
NO	Part No.	Description		Quantity	Suit for	Remark
1	81.25201.6207	驾驶室后围照明灯	Light on rear pannel	2		
2	81.25505.0904	开关	Rocker switch	2		
3	81.25901.0090	灯泡	Miniature bulb	4		LD12V-6W-W2,1×9.5D
4	81.61446.0037	翘板开关盖板	Cover	2		44MM×24MM
5	81.25245.0143	驾驶室后围照明灯框架	Adapter	2		
6	06.07158.1409	自攻螺丝	Oval-head self-tapping screw	2		9×38C-H-A3R
7	06.15019.0065	垫圈	Washer	2		A43×9×0.8-200HV-MAN183-B1

后围照明灯框架 ADAPTER

-389-  陕汽·德龙

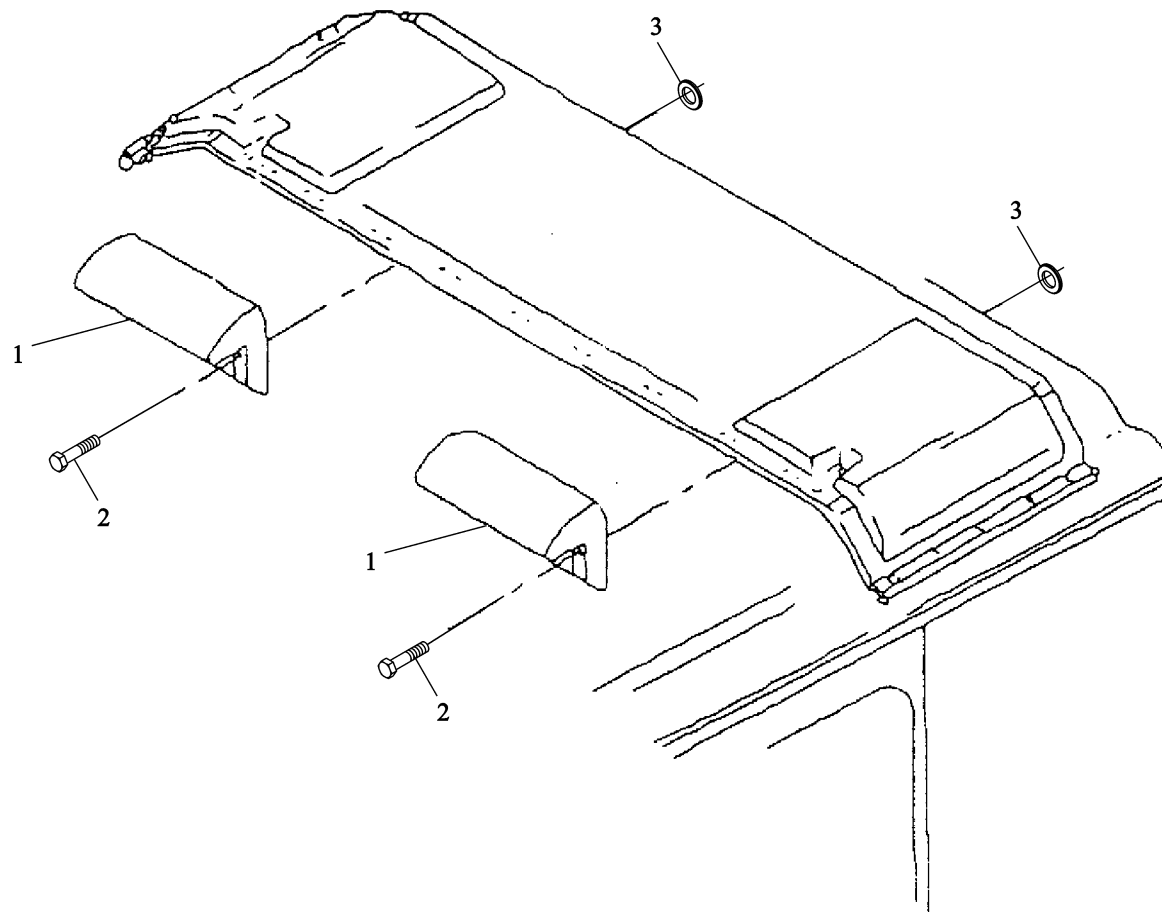

后围照明灯框架 ADAPTER

序号	件号	名称	Name	数量	适用车型	备注
NO	Part No.	Designation		Quantity	Suitable	Remark
1	81.25245.0143	驾驶室后围照明灯框架	Adapter	1		
	81.62740.0067		Adapter	1		
2	06.07158.1409	驾驶室后围照明灯框架	Oval-head self-tappingscrew	2		9×38C-H-A3R
3	06.15019.0065		Washer	2		A43×9×0.8-200HV-MAN183-B1
	06.15013.0407	自攻螺钉	Washer	2		
		垫圈				
		垫圈				

蓄电池箱 BATTERY BOX

-391-  陕汽·德龙

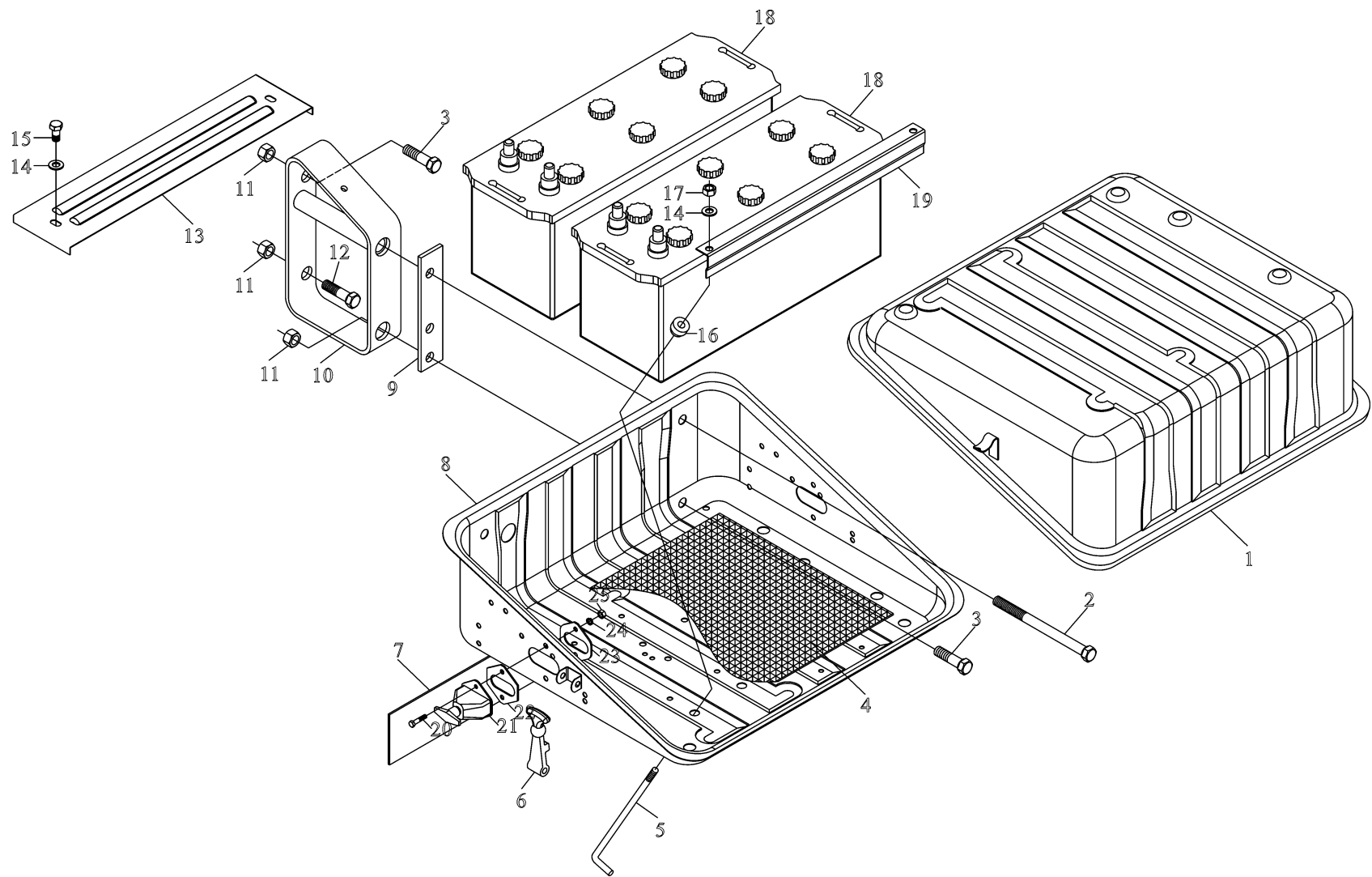

蓄电池箱 BATTERY BOX

序号	件号	名称	Name	数量	适用车型	备注
NO	Part No.	Description		Quantity	Suit for	Remark
1	99100760008	蓄电池箱盖总成	Cover	1		
2	Q150B16200	六角头螺栓	Hex screw	2		
3	Q151B1645	六角头螺栓	Hex screw	3		
4	99100760084	橡胶垫板	Rubber pad	1		
5	AZ9100760143	紧固拉杆	Draw bar	4		
6	99100760021	拉钩	Hook	2		
7	99100760066	隔板	Plate	1		
8	99100760227	蓄电池箱体总成	Battery box	1		
9	AZ9100760001	垫板	Pad	1		
10	99114760004	蓄电池箱支架	Bracket	2		
11	Q33216	自锁螺母	Locking nut	4		
12	Q150B1640	六角头螺栓	Hex screw	2		
13	99100760011	盖	Cover	1		
14	Q40008	小垫圈	Washer	4		
15	A8×16D07513	切槽六角螺钉	Slit screw	2		
16	682 110021	缓冲块	Cushion pad	4		
17	Q33408	自锁螺母	Locking nut	4		
18	99100760064	135 安-时标准蓄电池	Standard battery	2		
	99100760065	165 安-时标准蓄电池	Standard battery	2		
19	79200760024	夹紧支架	Bracket	2		
20	Q150B0835	六角头螺栓	Hex screw	2		
21	99100760100	蓄电池总开关	Switch battery	1		
22	99100760099	密封垫	Seal washer	1		
23	DZ9100766001	电源总开关绝缘垫	Insulating cushion	1		
24	Q40308	弹簧垫圈	Spring washer	2		
25	Q340B08	六角螺母	Hex nut	2		

线束 WIRING

-393-  陕汽·德龙

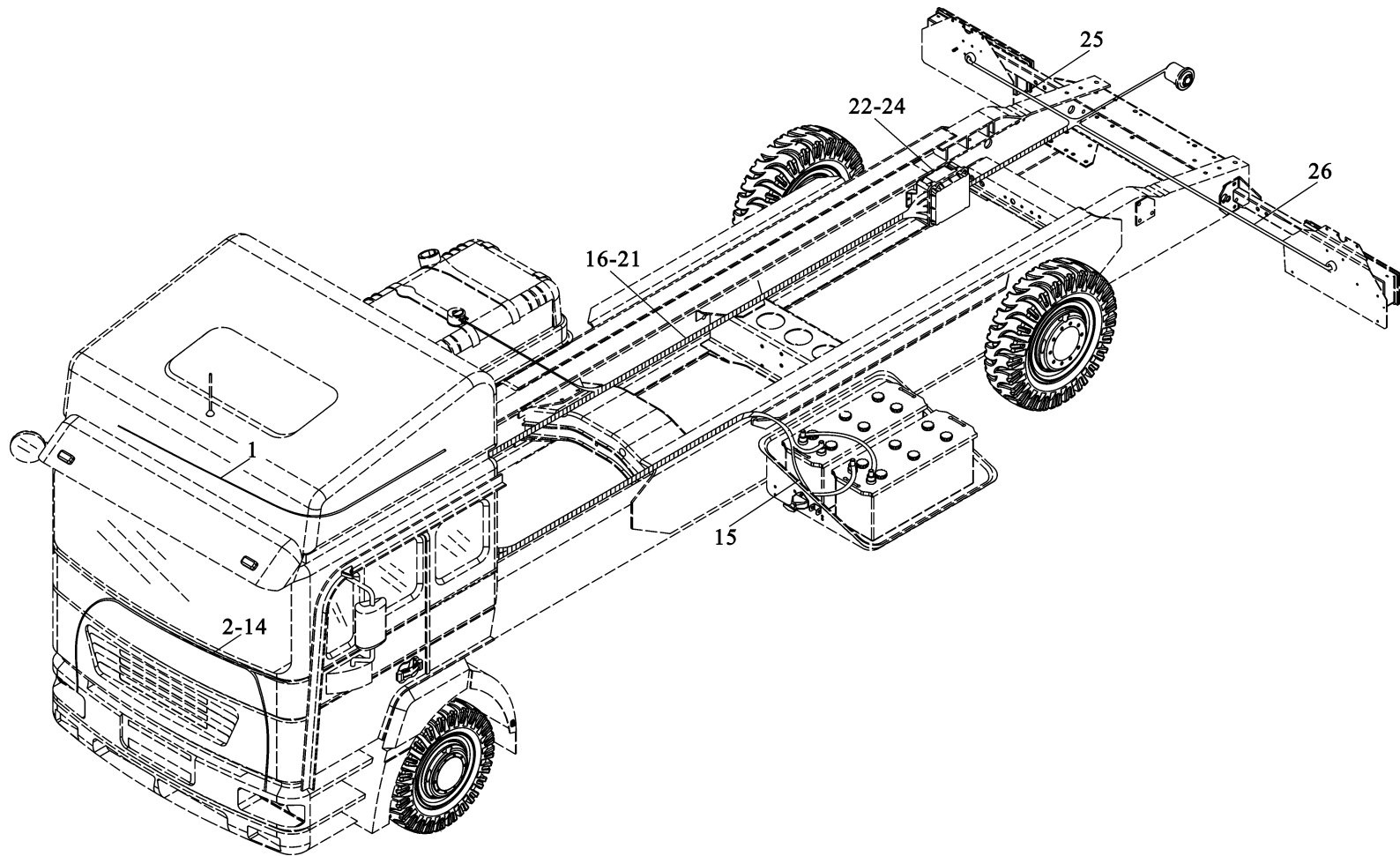

线束 WIRING

序号	件号	名称	Name	数量	适用车型	备注
NO	Part No.	Description		Quantity	Suitable	Remark
1	81.25426.6425	高顶驾驶室线束	High roof cab wiring	1	6×4	用于高顶 To high roof
2	81.25428.6604	驾驶室电线束	Cab wiring	1	4×2	
	81.25428.6605	驾驶室电线束	Cab wiring	1		右置车 to right
3	81.25416.6739	扬声器电线束	Loud hailer wiring	1		
4	81.25417.6647	收放机（12V）电线束	Radio wiring	1		
	81.25417.6648	收放机电线束	Radio wiring	1		右置车 to right
5	81.25426.6910	点烟器电线束	Cigarette wiring	1		
6	81.25416.6912	烟灰盒照明电线束	Cigarette box light wiring	1		
7	81.25426.6912	右前部电线束	Right front wiring	1		右置车 to right
	81.25416.6734	右前部电线束	Right front wiring	1		
8	81.25426.6193	左前部电线束	Left front wiring	1		
9	81.25426.6123	左车门电线束	Left door wiring	1		豪华型 Luxury
	81.25426.6140	右车门电线束	Right door wiring	1		豪华型 Luxury
10	81.25416.6776	左右车门踏步灯电线束	Step light wiring	2		基本型 Standard
11	DZ91.0077.6102	ABS 驾驶室电线束	ABS cab wiring	1		西安正昌
12	81.25428.6085	驾驶室左顶蓬电线束	Left roof wiring	1		豪华型 Luxury
	DZ91.0077.6085	驾驶室左顶蓬电线束	Left roof wiring	1		基本型 Standard
13	81.25416.6388	驾驶室右顶蓬电线束	Right roof wiring	1		
14	DZ9100776005	ABS 挂车底盘电线束	Chassis wiring	1		
15	DZ9100776001	起动机电线束	Starter wiring	1		
16	DZ9100776012	底盘线束（一）	Chassis wiring I	1		6×4 车架、油箱、电磁阀
	DZ9100776002	底盘线束（一）	Chassis wiring I	1		4×2 车架、油箱、电磁阀
	DZ9100776015	底盘线束（一）	Chassis wiring I	1		6×4 车架、油箱、电磁阀
	DZ9100776016	底盘线束（一）	Chassis wiring I	1		4×2 车架、油箱、电磁阀
	DZ9100776022	底盘线束（一）	Chassis wiring I	1		6×4 车架、油箱、电磁阀

线束 WIRING

-395-  陕汽·德龙

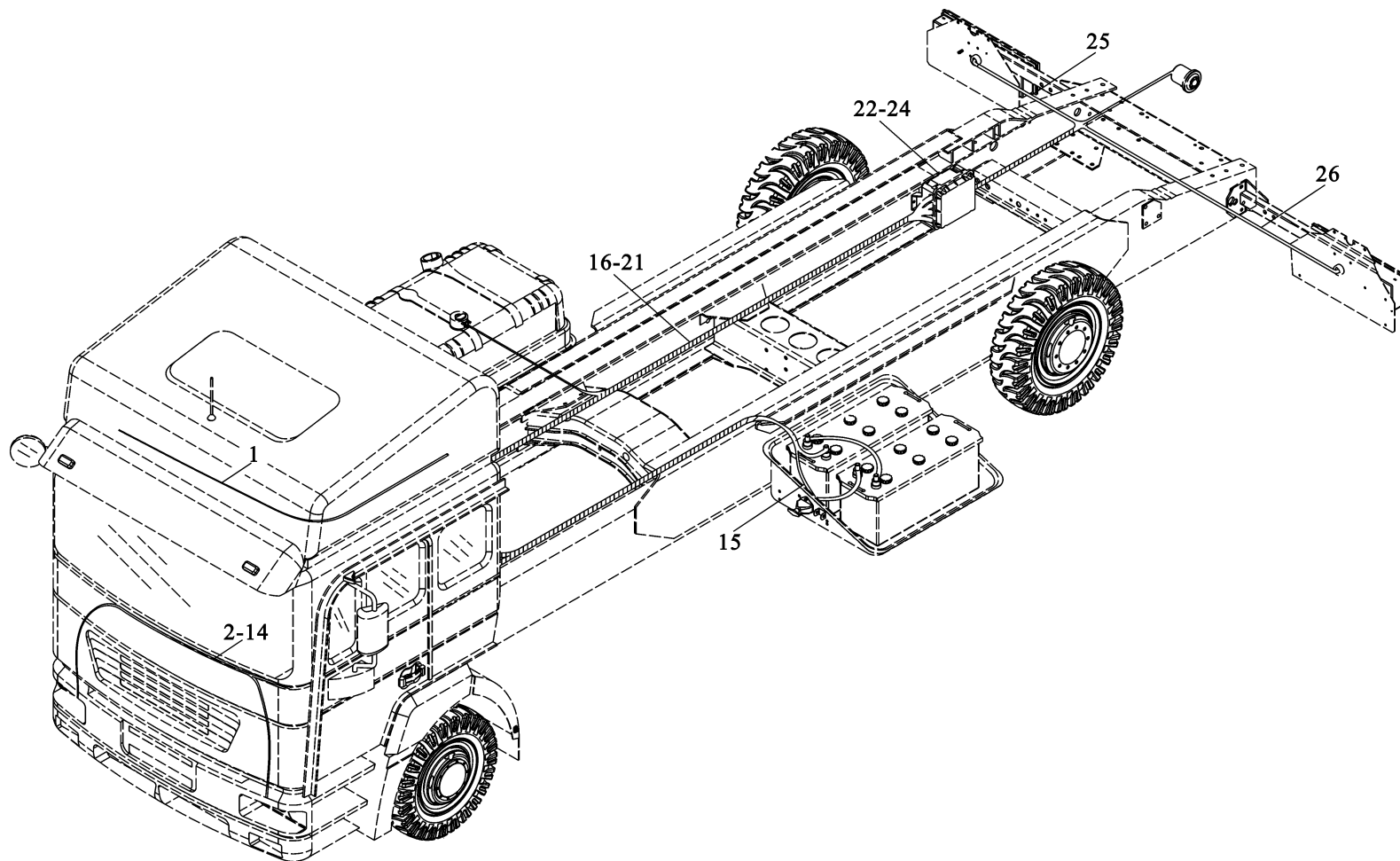

线束 WIRING

序号	件号	名称	Name	数量	适用车型	备注
NO	Part No.	Description		Quantity	Suit for	Remark
17	DZ9100776003	底盘线束 (二)	Chassis wiring II	1		潍柴发动机
	DZ9100776030	底盘线束 (二)	Chassis wiring II	1		上柴发动机
	DZ9100776033	底盘线束 (二)	Chassis wiring II	1		玉柴发动机
	DZ9100776073	底盘线束 (二)	Chassis wiring II	1		ZF 变速箱
	DZ9100776043	底盘线束 (二)	Chassis wiring II	1	8×4	
18	89100770088	轴间差速和爬行档线束	Wiring harness axle differential lock and crawl speed	1	6×4	
	89100770076	轮间差速锁线束	Differential lock wiring	1	4×2	
19	DZ9100770705	ABS 线束	ABS wiring	1	4×2	西安正昌
	DZ9100770706	ABS 线束	ABS wiring	1	6×4	西安正昌
20	DZ9100770502	ABS 挂车底盘电线束	ABS trailer chassis wiring	1		
21	DZ9100770022	ABS 螺旋型柔性电缆总成	Cable	1		WABCD 型号: 446 008 2300
	DZ9100770032	ABS 螺旋型柔性电缆总成	Cable	1		JAGER. POWAY: 641001
22	79100770391	配电箱	Electric box	1		
23	79100770392	分线箱体	Junction box body	1		
24	79100770394	分线盒盖	Junction box cover	1		
25	AZ9100773022	右组合后灯电线束	Right rear light wiring	1	6×4	
	DZ9100773024	右组合后灯电线束	Right rear light wiring	1	4×2	
26	AZ9100773023	左组合后灯电线束	Left rear light wiring	1	6×4	
	DZ910077.025	左组合后灯电线束	Left rear light wiring	1	4×2	

驾驶室电线束 (仪表台内) CENTRAL ELECTRICAL SYSTEM

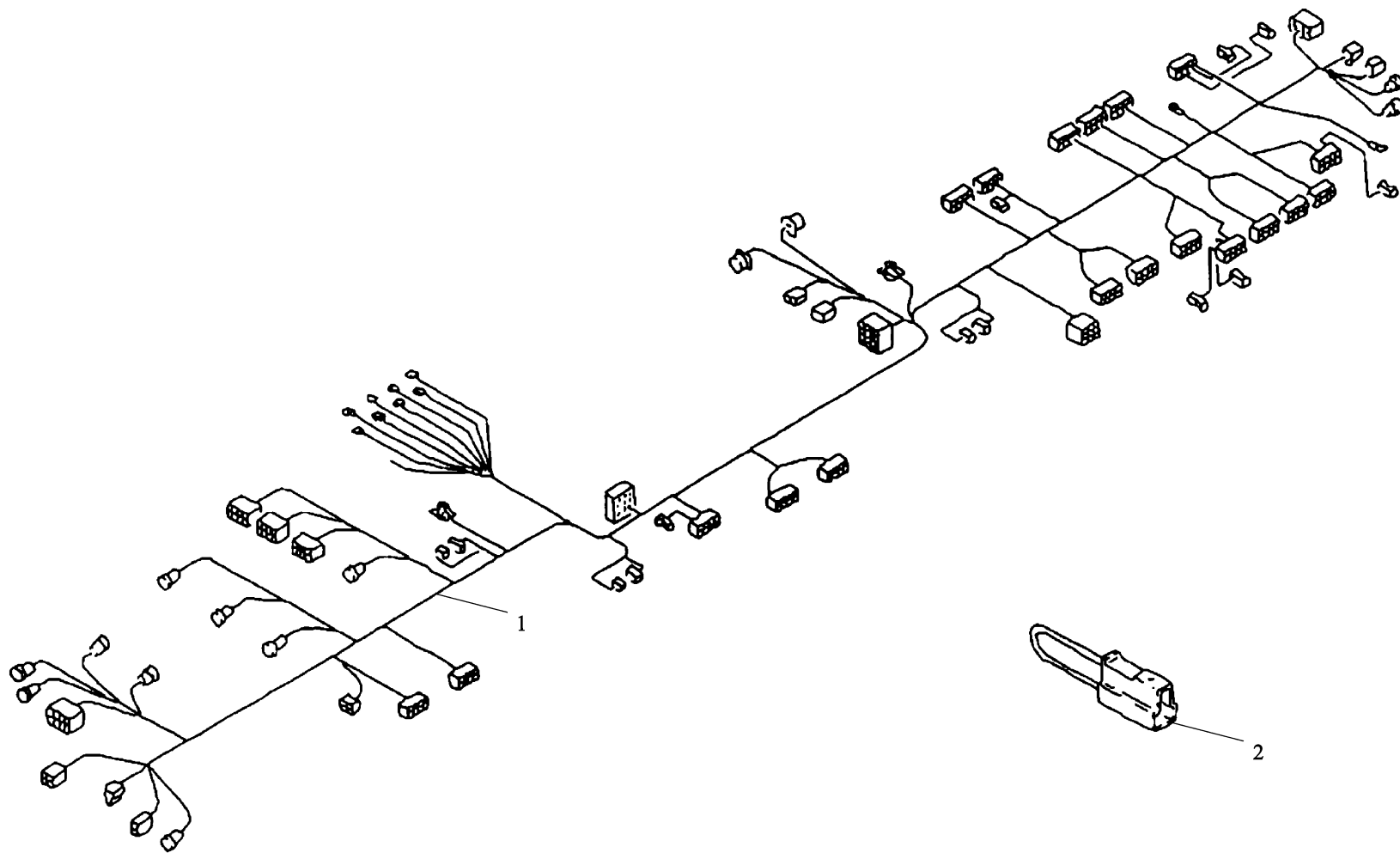

驾驶室电线束 (仪表台内) CENTRAL ELECTRICAL SYSTEM

序号	件号	名称	Name	数量	适用车型	备注
NO	Part No.	Designation		Quantity	Suitable	Remark
1	81.25428.6604	驾驶室电线束	Central electrical system	1		
	81.25428.6605	驾驶室电线束	Central electrical system	1		右置车 to right
2	81.25408.6059	连接线	Connecting line	1		

高顶驾驶室电线束（仪表台内）HIGH ROOF CAB WIRING

-399-  陕汽·德龙

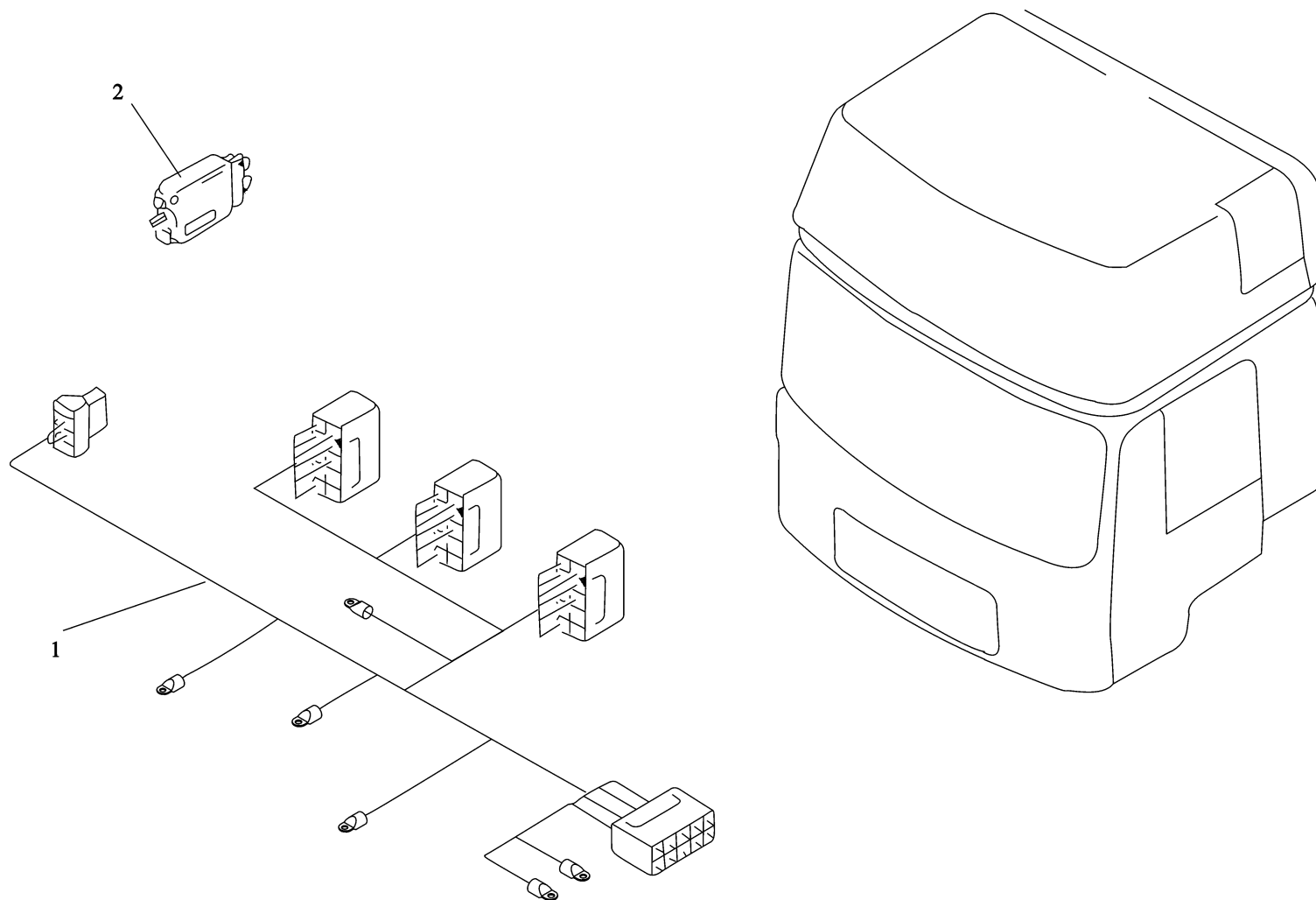

高顶驾驶室电线束（仪表台内） **HIGH ROOF CAB WIRING**

序号	件号	名称	Name	数量	适用车型	备注
NO	Part No.	Description		Quantity	Suit for	Remark
1	81.25426.6425	高顶驾驶室电线束	High roof cab wiring	1		(仪表台内)
	81.25426.6426	高顶驾驶室电线束	High roof cab wiring	1		右置车 to right
2	81.25436.0065	红色熔断丝	Red fuse	1		10A

电动玻璃升降器线束 WINDOW LIFTER WIRING

-401-  陕汽·德龙

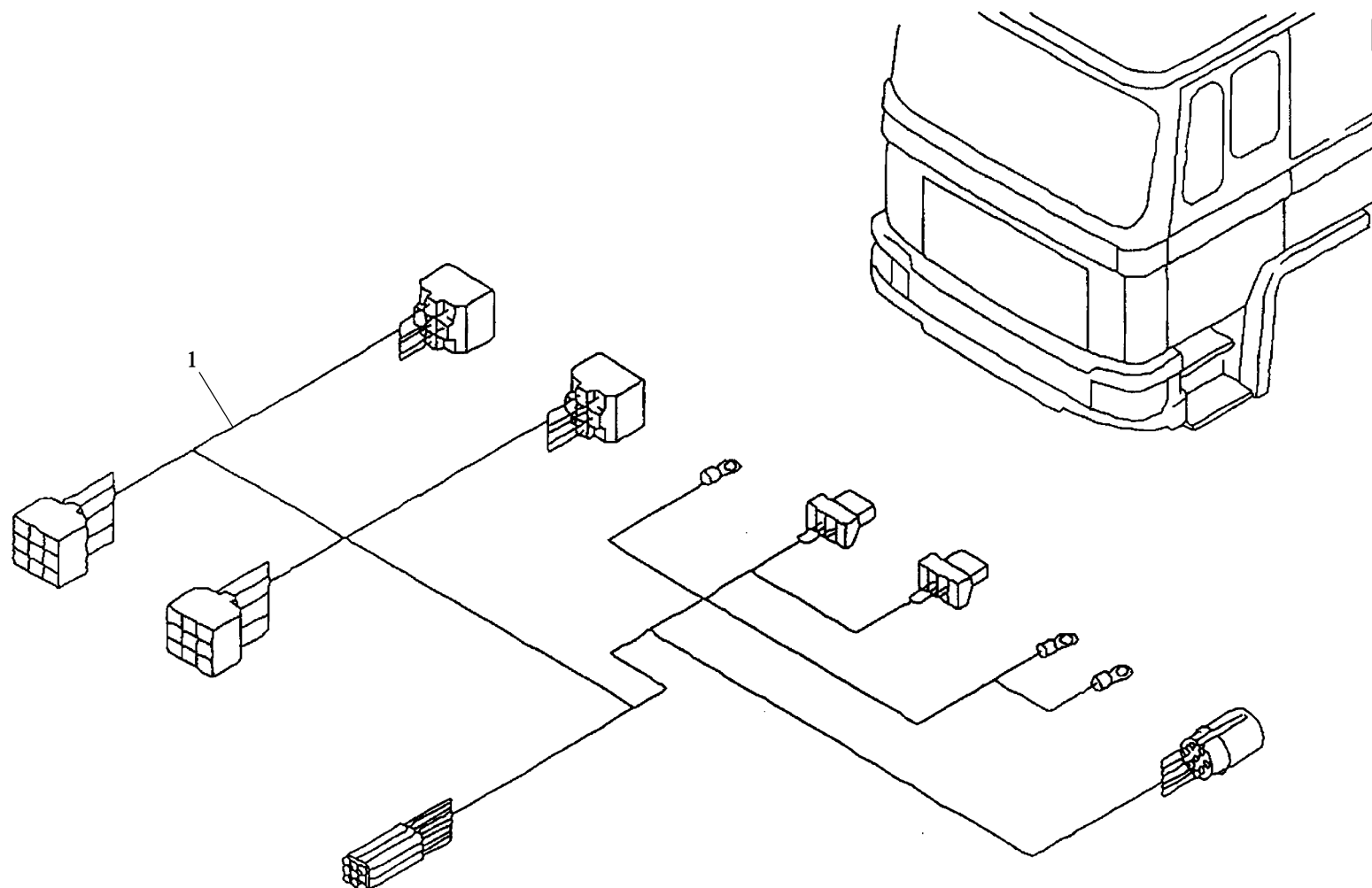

电动玻璃升降器线束 WINDOW LIFTER WIRING

序号	件号	名称	Name	数量	适用车型	备注
NO	Part No.	Description		Quantity	Suit Model	Remark
1	81.25426.6118	电动玻璃升降器驾驶室线束总成	Window lifter wiring	1		

顶蓬电线束 ROOF WIRING

-403-  陕汽·德龙

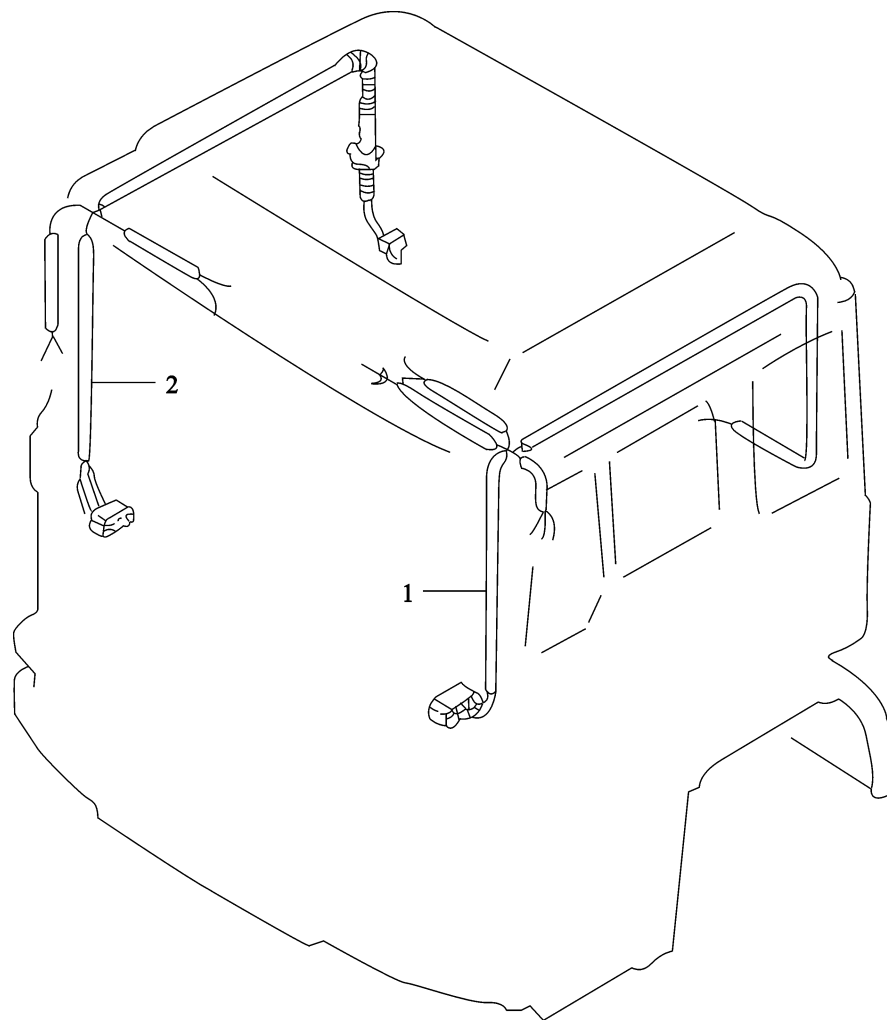

顶蓬电线束 ROOF WIRING

序号	件号	名称	Name	数量	适用车型	备注
NO	Part No.	Description		Quantity	Suitable	Remark
1	81.25428.6085	驾驶室左顶篷电线束	Left roof wiring	1		高顶 high roof
	81.25428.6087	驾驶室左顶篷电线束	Left roof wiring	1		右置车 to right
	DZ91.0077.6085	左顶篷电线束	Left roof wiring	1		基本型驾驶室 standard cab
	81.25428.6081	驾驶室左顶篷电线束	Left roof wiring	1		平顶 flat roof
2	81.25416.6388	驾驶室右顶篷电线束	Right roof wiring	1		

车速里程表、行驶记录仪电缆 CABLE

-405-  陕汽·德龙

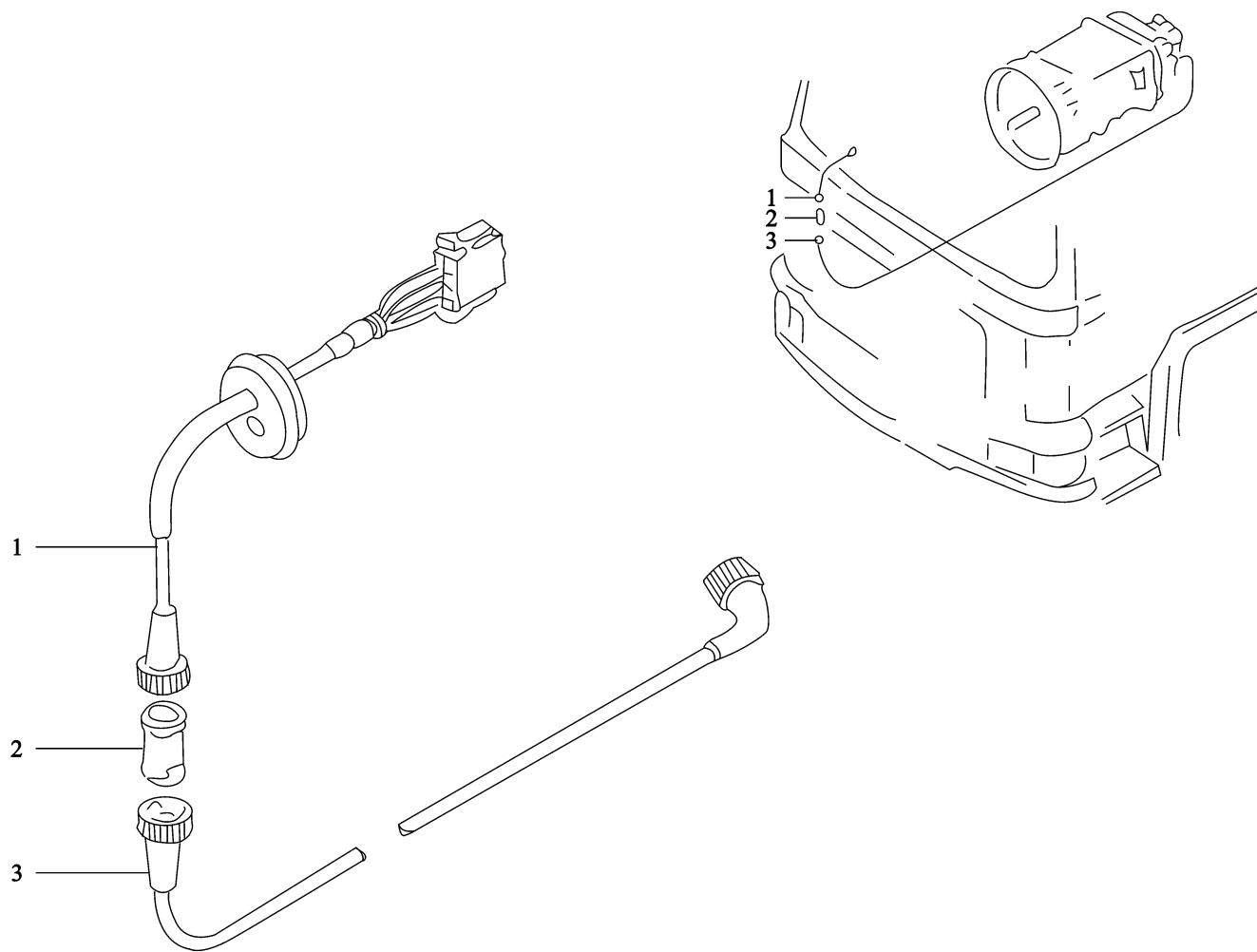

车速里程表、行驶记录仪电缆 CABLE

序号	件号	名称	Name	数量	适用车型	备注
NO	Part No.	Description		Quantity	Suit Model	Remark
1	81.27111.0142	行驶记录仪驾驶室电缆	Electronic odometer cab cable	1		(2800mm)
2	81.27131.0007	行驶记录仪电缆连接器	Connecting device	1		(5100mm)
3	81.27111.0144	行驶记录仪底盘电缆	Chassis cable	1		

37 孔诊断接口电线束（仪表台内） LOOM DIAGNOSTIC SYSTEM

-407-  陕汽·德龙

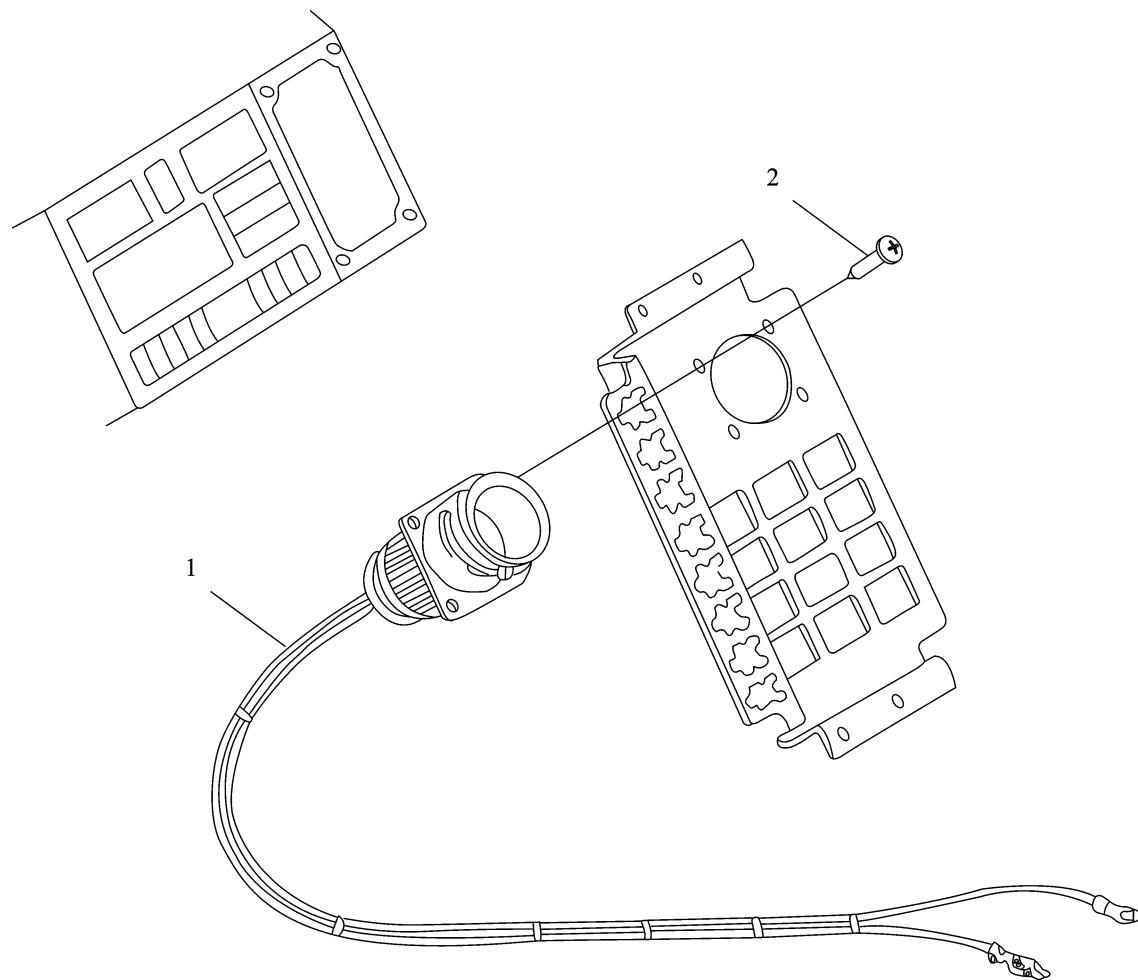

37 孔诊断接口电线束（仪表台内） LOOM DIAGNOSTIC SYSTEM

序号	件号	名称	Name	数量	适用车型	备注
NO	Part No.	Description		Quantity	Suit for	Remark
1	81.25416.6943	37 孔诊断接口电线束	Loom diagnostic system	1		
	81.25417.6060	37 孔诊断接口电线束	Loom diagnostic system	1		右置车 to right
2	06.07159.0014	十字槽盘头自攻螺钉	screw	2		

点烟器、烟灰盒照明电线束（在仪表台内） LOOMS IN CAB CENTER PART

-409-  陕汽·德龙

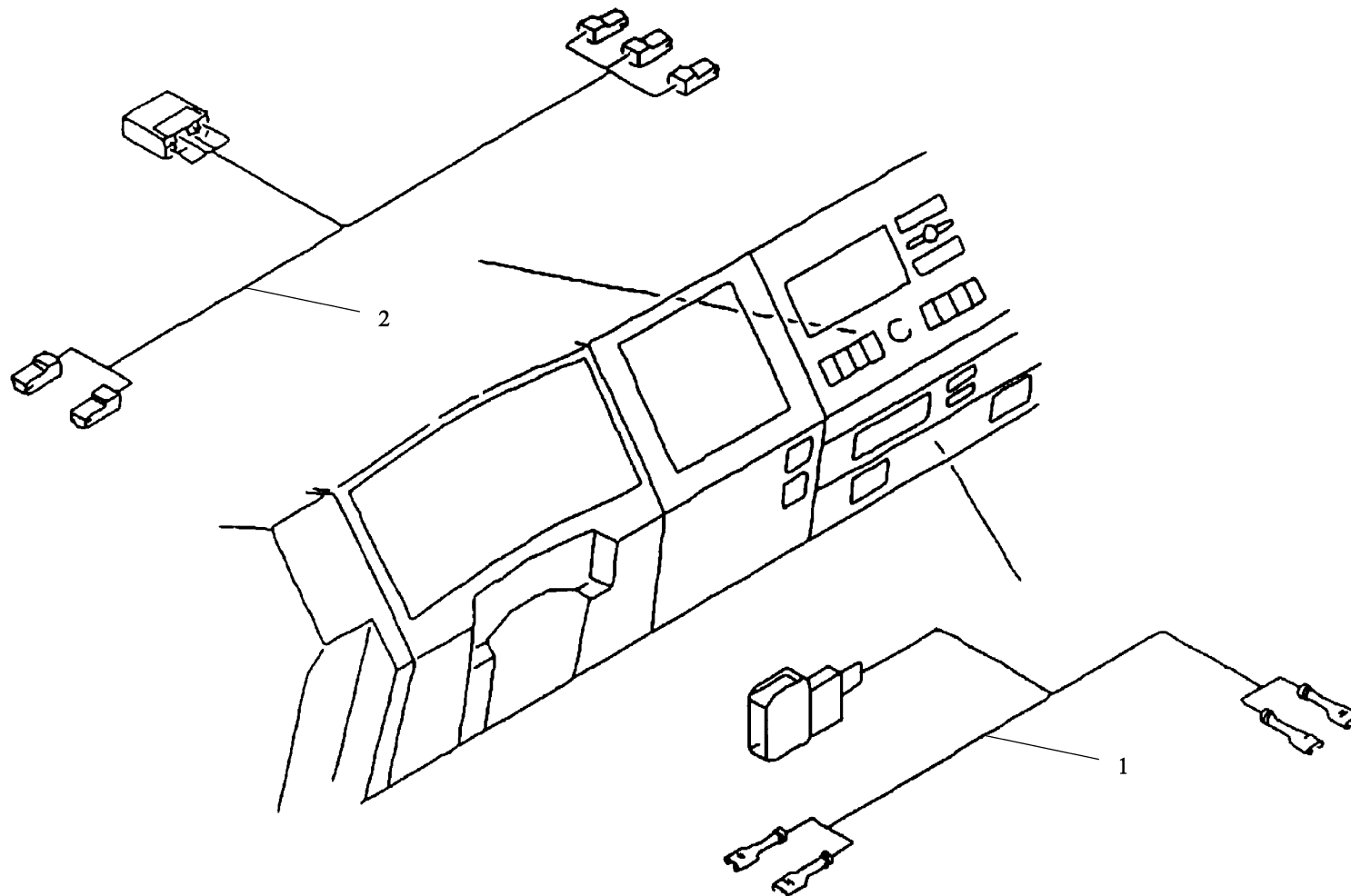

点烟器、烟灰盒照明电线束（在仪表台内） LOOMS IN CAB CENTER PART

序号	件号	名称	Name	数量	适用车型	备注
NO	Part No.	Designation		Quantity	Suit Model	Remark
1	81.25426.6910	点烟器电线束	Cigarette wiring	1		
2	81.25416.6912	烟灰盒照明电线束	Cigarette box wiring	1		

恒温空调电线束 LOOMS FOR AIR CONDITIONING

-411-  陕汽·德龙

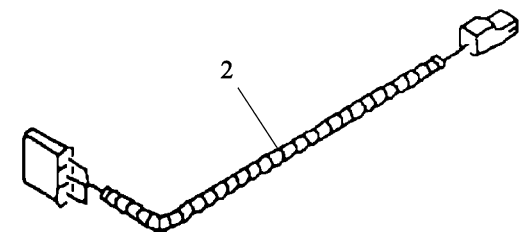
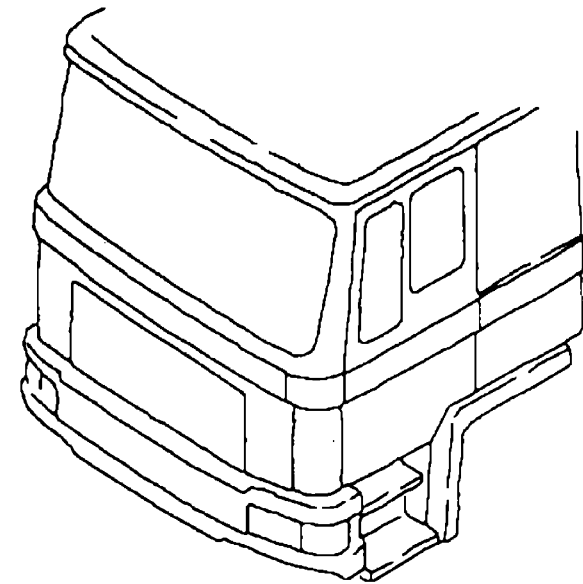
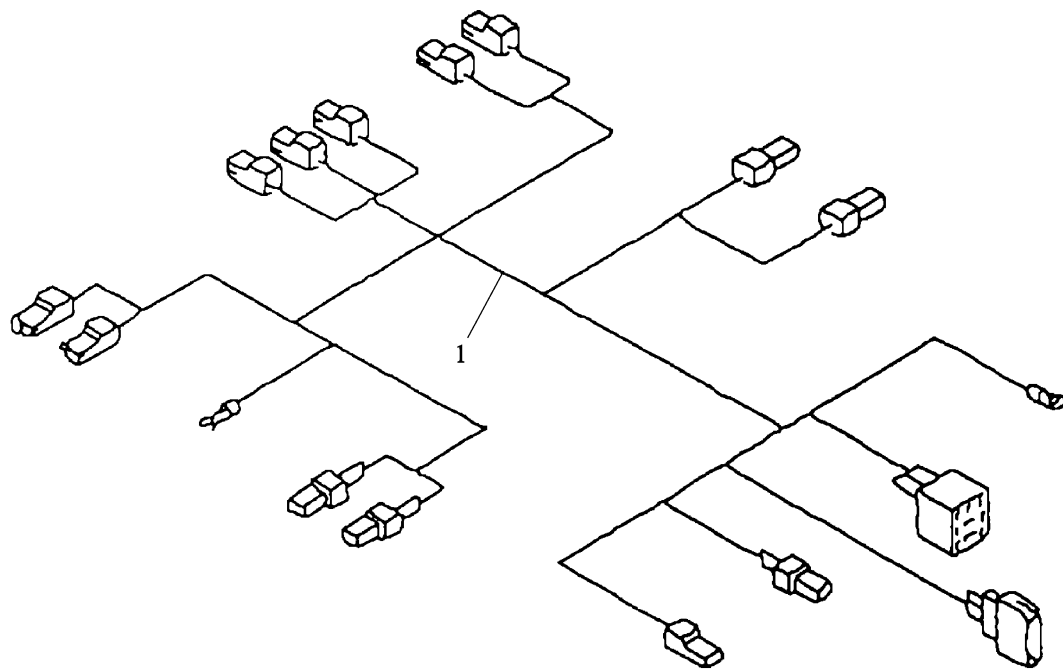

恒温空调电线束 LOOMS FOR AIR CONDITIONING

序号	件号	名称	Name	数量	适用车型	备注
NO	Part No.	Description		Quantity	Suitable	Remark
1	81.25419.6917	空调驾驶室线束总成 (仪表台内)	Air conditioning cab wiring	1		
	81.25418.6626	空调驾驶室线束	Air conditioning cab wiring	1		右置车 to right
2	81.25427.6339	压缩机电磁开关电线束	Compressor magnetic switch wiring	1		
	81.25427.6340	压缩机电磁开关电线束	Compressor magnetic switch wiring	1		右置车 to right

左、右前部分电线束 LOOMS ON CAB OUTER

-413-  陕汽·德龙

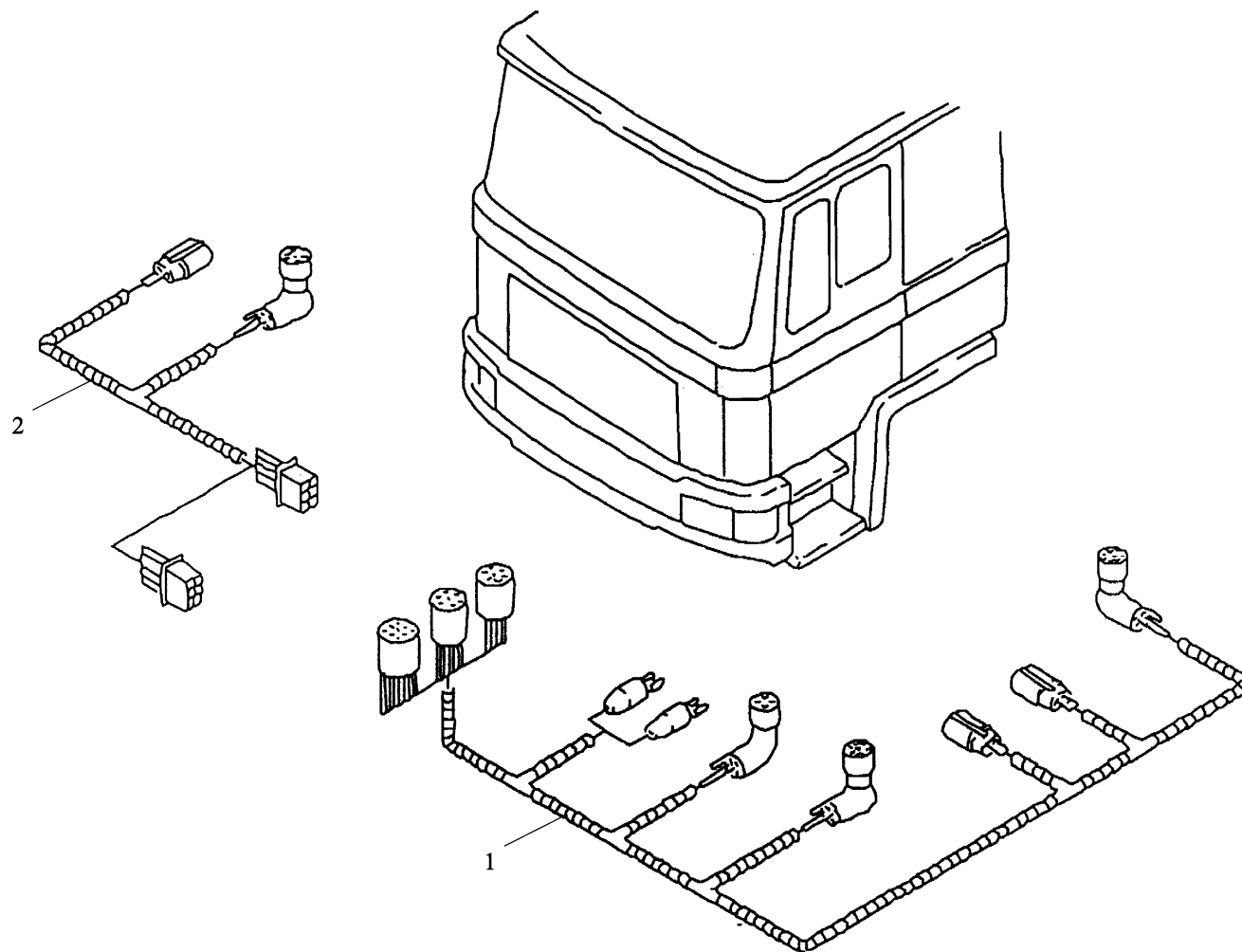

左、右前部分电线束 LOOMS ON CAB OUTER

序号	件号	名称	Name	数量	适用车型	备注
NO	Part No.	Description		Quantity	Suit Model	Remark
1	81.25426.6193	左前部分电线束	Left front wiring	1		
	81.25416.6907	左前部分电线束	Left front wiring	1		右置车 to right
2	81.25416.6734	右前部分电线束	Right front wiring	1		

电动玻璃升降器电器装置 PUSH KEY FOR ELECTRIC WINDOW LIFTER

-415-  陕汽·德龙

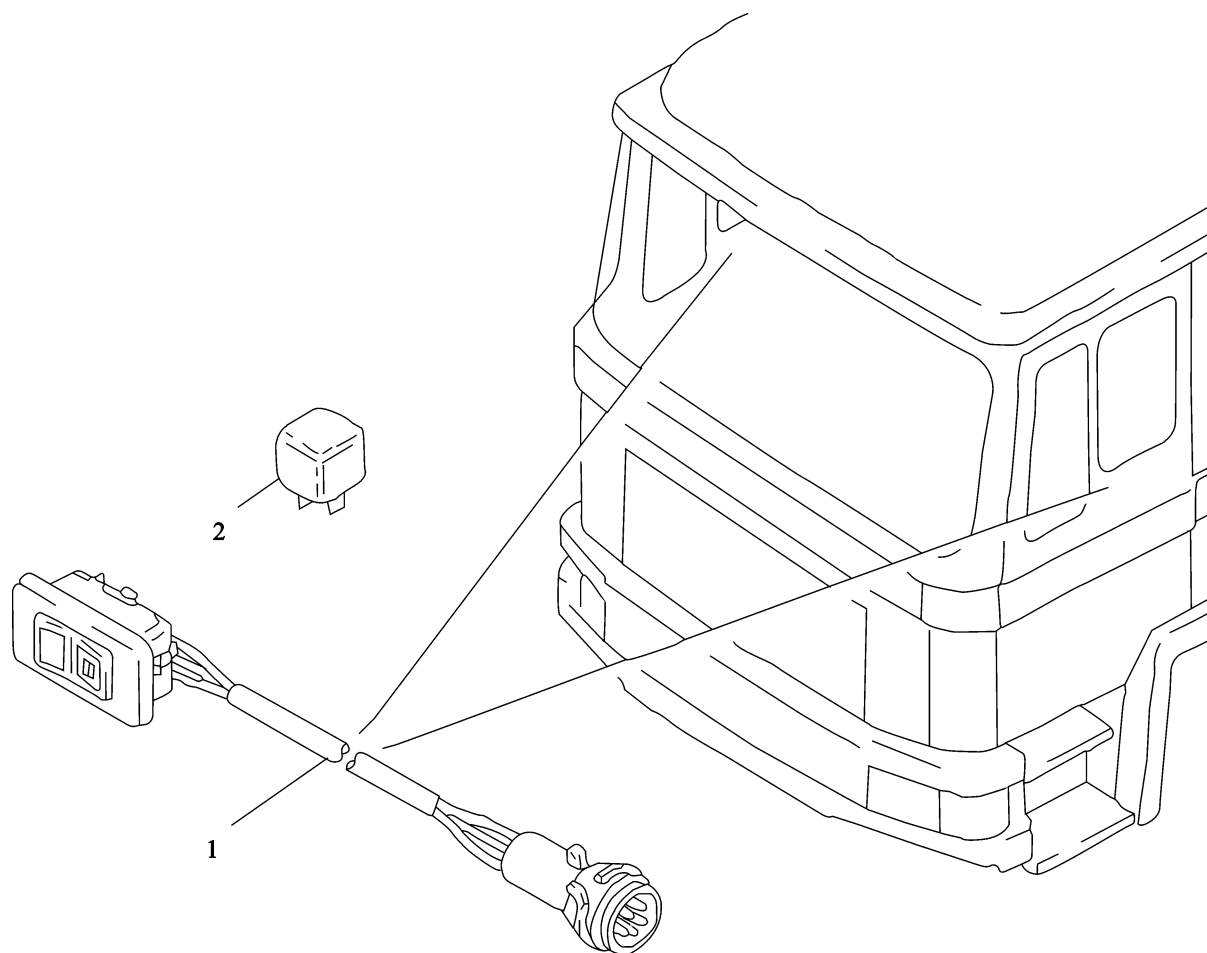

电动玻璃升降器电器装置 PUSH KEY FOR ELECTRIC WINDOW LIFTER

序号	件号	名称	Name	数量	适用车型	备注
NO	Part No	Description		Quantity	Suitable	Remark
1	81.25503.0223	电动玻璃升降器翘板开关	Electric window lifter switch	3		
2	81.25902.0460	继电器（转换式）	Relay	4		